



Statistische Berichte

Sozialversicherungspflichtig beschäftigte Arbeitnehmer in Bayern am 30. Juni 2015

Teil I der Ergebnisse der Beschäftigungsstatistik
der Bundesagentur für Arbeit



A VI 5 j 2015
Hrsg. im März 2016
Bestellnr. A6501C 201500

Zeichenerklärung

- 0 mehr als nichts, aber weniger als die Hälfte der kleinsten in der Tabelle nachgewiesenen Einheit
- nichts vorhanden oder keine Veränderung
- / keine Angaben, da Zahlen nicht sicher genug
- Zahlenwert unbekannt, geheimzuhalten oder nicht rechenbar
- ... Angabe fällt später an
- X Tabellenfach gesperrt, da Aussage nicht sinnvoll
- () Nachweis unter dem Vorbehalt, dass der Zahlenwert erhebliche Fehler aufweisen kann
- p vorläufiges Ergebnis
- r berichtigtes Ergebnis
- s geschätztes Ergebnis
- D Durchschnitt
- ≙ entspricht

Auf- und Abrunden

Im Allgemeinen ist ohne Rücksicht auf die Endsummen auf- bzw. abgerundet worden. Deshalb können sich bei der Summierung von Einzelangaben geringfügige Abweichungen zu den ausgewiesenen Endsummen ergeben. Bei der Aufgliederung der Gesamtheit in Prozent kann die Summe der Einzelwerte wegen Rundens vom Wert 100 % abweichen. Eine Abstimmung auf 100 % erfolgt im Allgemeinen nicht.

Publikationsservice

Das Bayerische Landesamt für Statistik veröffentlicht jährlich über 400 Publikationen. Das aktuelle Veröffentlichungsverzeichnis ist im Internet als Datei verfügbar, kann aber auch als Druckversion kostenlos zugesandt werden.

Kostenlos

ist der Download der meisten Veröffentlichungen, z.B. von Statistischen Berichten (PDF- oder Excel-Format).

Kostenpflichtig

sind alle Printversionen (auch von Statistischen Berichten), Datenträger und ausgewählte Dateien (z.B. von Verzeichnissen, von Beiträgen, vom Jahrbuch).

Newsletter Veröffentlichungen

Die Themenbereiche können individuell ausgewählt werden. Über Neuerscheinungen wird aktuell informiert.

Webshop

Alle Veröffentlichungen sind im Internet verfügbar unter www.statistik.bayern.de/veroeffentlichungen

Impressum

Statistische Berichte

bieten in tabellarischer Form neuestes Zahlenmaterial der jeweiligen Erhebung. Dieses wird, soweit erforderlich, methodisch erläutert und kurz kommentiert.

Herausgeber, Druck und Vertrieb

Bayerisches Landesamt für Statistik
St.-Martin-Str. 47
81541 München

Papier

Gedruckt auf umweltfreundlichem Papier, chlorfrei gebleicht.

Vertrieb

E-Mail vertrieb@statistik.bayern.de
Telefon 089 2119-3205
Telefax 089 2119-3457

Auskunftsdienst

E-Mail info@statistik.bayern.de
Telefon 089 2119-3218
Telefax 089 2119-13580

© Bayerisches Landesamt für Statistik, München 2016
Vervielfältigung und Verbreitung, auch auszugsweise, mit Quellenangabe gestattet.

Hinweis: Diese Druckschrift wird im Rahmen der Öffentlichkeitsarbeit der Bayerischen Staatsregierung herausgegeben. Sie darf weder von Parteien noch von Wahlwerbern oder Wahlhelfern im Zeitraum von fünf Monaten vor einer Wahl zum Zwecke der Wahlwerbung verwendet werden. Dies gilt für Landtags-, Bundestags-, Kommunal- und Europawahlen. Missbräuchlich ist während dieser Zeit insbesondere die Verteilung auf Wahlveranstaltungen, an Informationsständen der Parteien sowie das Einlegen, Aufdrucken und Aufkleben parteipolitischer Informationen oder Werbemittel. Untersagt ist gleichfalls die Weitergabe an Dritte zum Zwecke der Wahlwerbung. Auch ohne zeitlichen Bezug zu einer bevorstehenden Wahl darf die Druckschrift nicht in einer Weise verwendet werden, die als Parteinahme der Staatsregierung zugunsten einzelner politischer Gruppen verstanden werden könnte. Den Parteien ist es gestattet, die Druckschrift zur Unterrichtung ihrer eigenen Mitglieder zu verwenden.

Inhaltsübersicht

Vorbemerkungen	4
Methodische Erläuterungen	4
Begriffliche Erläuterungen	7
Abbildungen	
1. Von der Meldung des Arbeitgebers zur Statistik	11
2. Veränderung der sozialversicherungspflichtig Beschäftigten am Arbeitsort in den kreisfreien Städten und Landkreisen Bayerns zum 30. Juni 2015 gegenüber dem Vorjahr	12
3. Anteil der Ausländer an allen sozialversicherungspflichtig Beschäftigten am Arbeitsort in den kreisfreien Städten und Landkreisen Bayerns am 30. Juni 2015	13
4. Entwicklung der sozialversicherungspflichtig Beschäftigten am Arbeitsort in Bayern seit 2000 nach Geschlecht, Ausländern und Teilzeit jeweils zum 30. Juni	14
5. Sozialversicherungspflichtig Beschäftigte am Arbeitsort in Bayern seit 2000 jeweils zum Quartalsende	14
6. Vergleich der Altersstrukturen der sozialversicherungspflichtig Beschäftigten am Arbeitsort in Bayern 2005 und 2015 jeweils zum 30. Juni	15
7. Sozialversicherungspflichtig Beschäftigte am Arbeitsort in Bayern am 30. Juni 2015 nach Wirtschaftsabschnitten und Geschlecht	16
8. Sozialversicherungspflichtig Beschäftigte am Arbeitsort in Bayern am 30. Juni 2015 nach Wirtschaftsabschnitten, Teilzeitbeschäftigten und Ausländern	17
Tabellen	
1. Strukturdaten über sozialversicherungspflichtig Beschäftigte am Arbeitsort in Bayern am 30. Juni 2015	18
1a. Strukturdaten über sozialversicherungspflichtig Beschäftigte am Wohnort in Bayern am 30. Juni 2015	19
2. Sozialversicherungspflichtig Beschäftigte am Arbeitsort in Bayern seit 2000 jeweils zum 30. Juni nach Vollzeit-/Teilzeitbeschäftigung, Wirtschaftsbereichen sowie nach Geschlecht	20
2a. Sozialversicherungspflichtig Beschäftigte am Wohnort in Bayern seit 2000 jeweils zum 30. Juni nach Vollzeit-/Teilzeitbeschäftigung, Wirtschaftsbereichen sowie nach Geschlecht	21
3. Sozialversicherungspflichtig Beschäftigte am Arbeitsort sowie am Wohnort in den kreisfreien Städten und Landkreisen Bayerns am 30. Juni 2015 nach Wirtschaftsbereichen, Geschlecht, Teilzeitbeschäftigung und Staatsangehörigkeit	22
4. Sozialversicherungspflichtig Beschäftigte am Arbeitsort in Bayern am 30. Juni 2015 nach Wirtschaftsabschnitten und ausgewählten Wirtschaftsabteilungen, nach Vollzeit- und Teilzeitbeschäftigten, Auszubildenden, Deutschen und Ausländern sowie nach Geschlecht	28
5. Sozialversicherungspflichtig Beschäftigte am Arbeitsort in Bayern am 30. Juni 2015 nach zusammengefassten Wirtschaftsabschnitten, deutschen und ausländischen Beschäftigten und Altersgruppen sowie nach Geschlecht	30
6. Sozialversicherungspflichtig Beschäftigte am Arbeitsort in Bayern am 30. Juni 2015 nach zusammengefassten Wirtschaftsabschnitten, Altersgruppen, Ausländern, Berufsausbildungsabschluss sowie nach Geschlecht	33
7. Ausländische sozialversicherungspflichtig Beschäftigte am Arbeitsort in Bayern am 30. Juni 2015 nach zusammengefassten Wirtschaftsabschnitten, Altersgruppen, ausgewählten Staatsangehörigkeiten sowie nach Geschlecht	34
8. Sozialversicherungspflichtig Beschäftigte am Arbeitsort in den kreisfreien Städten und Landkreisen Bayerns am 30. Juni 2015 nach Deutschen und Ausländern, Vollzeit- und Teilzeitbeschäftigten sowie nach Geschlecht	36
9. Sozialversicherungspflichtig Beschäftigte am Arbeitsort in den kreisfreien Städten und Landkreisen Bayerns am 30. Juni 2015 nach Wirtschaftsabschnitten sowie nach Geschlecht	40
10. Sozialversicherungspflichtig Beschäftigte am Wohnort in Bayern am 30. Juni 2015 nach beruflicher Gliederung und Ausbildungsabschlüssen sowie nach Geschlecht	48
11. Sozialversicherungspflichtig Beschäftigte am Wohnort in den kreisfreien Städten und Landkreisen Bayerns am 30. Juni 2015 nach Geschlecht, Ausbildungsabschlüssen, Altersklassen sowie Auszubildende	50
12. Sozialversicherungspflichtig Beschäftigte am Wohnort in Bayern am 30. Juni 2015 nach beruflicher Gliederung, Vollzeit- und Teilzeitbeschäftigten, Auszubildenden, Ausländern sowie nach Geschlecht	58
Anhang	
Klassifikation der Wirtschaftszweige, Ausgabe 2008 (WZ 2008) - Bezeichnung der Abschnitte	60
Klassifikation der Wirtschaftszweige, Ausgabe 2008 (WZ 2008) - Tiefengliederung bis zur Ebene der Wirtschaftsruppen	61

Vorbemerkungen

In diesem Bericht werden Ergebnisse über die sozialversicherungspflichtig beschäftigten Arbeitnehmer in tiefer wirtschaftlicher und regionaler Gliederung (Kreisebene) sowie nach demografischen und erwerbsstatistischen Merkmalen wie z.B. Alter und Geschlecht jeweils zum 30. Juni bereitgestellt. Die Basis hierfür bilden Auswertungen aus der Beschäftigungsstatistik der Bundesagentur für Arbeit.

Zusätzlich erscheinen einmal jährlich, jeweils zum Stichtag 30. Juni, ein Bericht über die sozialversicherungspflichtig beschäftigten Arbeitnehmer in den Gemeinden sowie ein Bericht mit Auswertungen zum Pendlerverhalten der Beschäftigten.

Beginnend mit der Aufbereitung des Datenmaterials zum Stichtag 31. März 2003 kam im Landesamt ein neues Tabellenprogramm zum Einsatz, mit dem die Berichterstattung gegenüber früheren Stichtagen ausgeweitet wurde. Damit kann dem Informationsbedürfnis der Nutzer der Beschäftigungsstatistik noch mehr als bisher Rechnung getragen werden. Im Zuge der Umstellung auf das neue Tabellenprogramm fand zugleich auch eine Anpassung an die Aufbereitungspraxis der Bundesagentur für Arbeit statt. Dies führte dazu, dass – im Gegensatz zu früheren Aufbereitungen – fehlerhafte Signierungen zu einzelnen Merkmalen im Datenmaterial nicht mehr sachlogisch korrigiert, sondern konsequent als Fälle „ohne Angabe“ gekennzeichnet wurden.

Mit Inkrafttreten des Gesetzes zur Neuordnung der geringfügigen Beschäftigungsverhältnisse zum 1. April 1999 wurde die Beitragspflicht zur Sozialversicherung auf einen Teil der bis dahin von der Beitragszahlung nicht erfassten geringfügigen Beschäftigungsverhältnisse ausgeweitet. Soweit Personen ausschließlich beitragspflichtige geringfügige Beschäftigungsverhältnisse ausüben, sind sie in den Nachweisungen dieser Veröffentlichung nicht enthalten.

Bedingt durch die Neuordnung des Meldeverfahrens wurde die Aufbereitung der Beschäftigungsstatistik bei der Bundesagentur für Arbeit zum Berichtsstichtag 30. Juni 1999 auf ein neues Verfahren umgestellt. Dies hat zur Folge, dass die direkte Vergleichbarkeit mit Auswertungen zu früheren Stichtagen aus methodischer Sicht nur eingeschränkt gegeben ist.

Ferner haben die Ergebnisse der Beschäftigungsstatistik bis drei Jahre nach dem Stichtag vorläufigen Charakter. Die Bundesagentur für Arbeit behält sich vor, diese in begründeten Fällen innerhalb dieses Zeitraums zu ändern.

Die in dieser Veröffentlichung dargestellten Ergebnisse beruhen auf Online-Auswertungen aus einer Ergebnisdatenbank der Beschäftigungsstatistik der Bundesagentur für Arbeit.

Methodische Erläuterungen

Einführung

Die Beschäftigungsstatistik beruht auf dem integrierten Meldeverfahren zur Sozialversicherung (gesetzliche Kranken-/Renten- und Pflegeversicherung) und zur Arbeitslosenversicherung der Bundesagentur für Arbeit, das mit Wirkung vom 1. Januar 1973 im früheren Bundesgebiet und nach der Wiedervereinigung auch in den neuen Ländern und Berlin-Ost eingeführt worden ist. Eine vollständige Überarbeitung und Neugestaltung des Verfahrens erfolgte zum 1. Januar 1999. Dieses Verfahren verlangt von den Arbeitgebern für alle sozialversicherungspflichtig beschäftigten Arbeitnehmer („Beschäftigte“) einheitliche und automationsgerechte Meldungen über demografische, erwerbsstatistische und sozialversicherungsrechtliche Tatbestände. Die maschinelle Verarbeitung der anfallenden Meldungen ermöglicht sowohl Auswertungen zur kurzfristigen, laufenden Arbeitsmarkt- und Konjunkturbeobachtung als auch weitergehende Strukturanalysen und -vergleiche in größeren Zeitabständen.

Der inzwischen eingetretene Wandel von Bildungs- und Beschäftigungsstrukturen und die Änderung rechtlicher Grundlagen (SGB IV § 28a Abs. 3 Nr. 5) erforderten eine Modernisierung des Erhebungsverfahrens, um auch in Zukunft eine sachgerechte Berichterstattung aus der Beschäftigungsstatistik zu ermöglichen. Kernelement der Reform war die Entwicklung und Einführung der neuen Klassifikation der Berufe 2010. Um diese Klassifikation auch für die Beschäftigungsstatistik nutzen zu können, musste der Tätigkeitsschlüssel für die Arbeitgebermeldungen geändert werden. Gleichzeitig wurde auch die Angabe zur Ausbildung im Tätigkeitsschlüssel modernisiert: Statt einer gemischten Angabe können jetzt schulische und berufliche Ausbildung getrennt angegeben werden und auch die Zuordnung heutiger Ausbildungen wie z.B. Bachelorabschlüsse wurde ermöglicht. Daneben wurde die Differenzierung der Angaben zu Teilzeit (unter bzw. über 18 Stunden) gestrichen, einerseits um die Belastung der Arbeitgeber zu vermindern, andererseits weil die Auswertung in dieser Differenzierung wegen Erfassungsungenauigkeiten ohnehin in der Statistik kaum genutzt werden konnte.

Wegen dieser Umstellung im Erhebungsverfahren war für die Stichtage nach dem 30. Juni 2011 und vor dem 31. Dezember 2012 weder eine Berichterstattung zum Beruf, noch zur Ausbildung oder zur Arbeitszeit möglich.

Ergebnisse dieser drei Merkmale sind nur bedingt mit den Ergebnissen der Stichtage vor dem 30. Juni 2011 vergleichbar. Insbesondere beim Beruf ergeben sich durch die Umstellung auf die neue „Klassifikation der Berufe 2010“ (KldB 2010) erhebliche Unterschiede.

Desweiteren führte die Bundesagentur für Arbeit im August 2014 eine **Revision der Beschäftigungsstatistik** durch. Im Rahmen dieser Revision wurde u.a. der Kreis der sozialversicherungspflichtig Beschäftigten definitorisch erweitert. Die bedeutendsten neu hinzugekommenen Gruppen sind die behinderten Menschen in anerkannten Werkstätten sowie Personen, die ein freiwilliges soziales, ökologisches Jahr oder einen Bundesfreiwilligendienst leisten. Die Bundesagentur für Arbeit revidierte die Daten der sozialversicherungspflichtig Beschäftigten rückwirkend bis 1999. Die bereits veröffentlichten statistischen Berichte zu den sozialversicherungspflichtig Beschäftigten bis zum Stichtag 30.06.2013 werden in Bayern voraussichtlich nicht revidiert.

Nähere Informationen zur Revision der Beschäftigungsstatistik finden Sie in dem entsprechenden Methodenbericht der Bundesagentur für Arbeit:

<http://statistik.arbeitsagentur.de/Statischer-Content/Grundlagen/Methodenberichte/Beschaeftigungsstatistik/Generische-Publikationen/Methodenbericht-Beschaeftigungsstatistik-Revision-2014.pdf>

Rechtsgrundlage

Die gesetzliche Grundlage für die Durchführung der Statistik sozialversicherungspflichtig Beschäftigter ist seit dem 1. Januar 1998 das Dritte Buch Sozialgesetzbuch – Arbeitsförderung – (SGB III) vom 24. März 1997 (BGBl. I S. 594), in der Fassung der zwischenzeitlich erfolgten Änderungen. Die Bundesagentur für Arbeit ist unverändert damit beauftragt, auf der Grundlage der Meldungen nach § 28a des Vierten Buches Sozialgesetzbuch – Sozialversicherung – (SGB IV vom 23. Dezember 1976 (BGBl. I S. 3845)) eine Statistik sozialversicherungspflichtig Beschäftigter zu erstellen. Aufgabe der Statistischen Ämter des Bundes und der Länder ist es, in Ergänzung dazu im Rahmen des erwerbsstatistischen Gesamtsystems wichtige Tabellen und Dateien zu erstellen, für allgemeine Zwecke zu veröffentlichen und sie mit den Beschäftigten- und Entgelttabellen aus anderen Quellen zu koordinieren. Die Bundesagentur für Arbeit stellt dem Statistischen Bundesamt und den Statistischen Ämtern der Länder die hierfür erforderlichen Daten zu sozialversicherungspflichtig Beschäftigten gemäß § 282a Abs. 2 SGB III zur Verfügung.

Auskunftspflichtige

Auskunftspflichtig sind gemäß den Vorschriften der Verordnung über die Erfassung und Übermittlung von Daten für die Träger der Sozialversicherung (Datenerfassungs- und Datenübermittlungsverordnung - DEÜV) die Arbeitgeber. Sie müssen an die Träger der Sozialversicherung Meldungen verschiedenen Inhalts über die in ihren Betrieben sozialversicherungspflichtig Beschäftigten erstatten. Anlass, Form und Fristen für diese richten sich nach den Vorschriften des zweiten Abschnittes der DEÜV (§§ 6, 8 bis 13).

Erfasster Personenkreis

Der Personenkreis, für den Meldungen im Rahmen des integrierten Meldeverfahrens zur Sozialversicherung zu erstatten sind, ist in § 3 DEÜV festgelegt. Die Abgrenzung der hier publizierten Beschäftigtenzahlen wird im Abschnitt „Begriffliche Erläuterungen“ erklärt.

Nach den Ergebnissen der Repräsentativstatistik über die Bevölkerung und den Arbeitsmarkt (Mikrozensus) stellen sozialversicherungspflichtig Beschäftigte einen Anteil von etwa vier Fünftel an allen Erwerbstätigen.

Bedingt durch die Beschäftigtenstruktur in den einzelnen Wirtschaftszweigen ergibt sich aber, dass die Gesamtheit der Erwerbstätigen eines Wirtschaftszweiges durch die Ergebnisse der Beschäftigungsstatistik unterschiedlich stark repräsentiert wird. Während im Verarbeitenden Gewerbe der weitaus überwiegende Teil der Erwerbstätigen der Sozialversicherungspflicht unterliegt, ist der Deckungsgrad der Beschäftigungsstatistik in anderen Wirtschaftszweigen mit hohen Anteilen Selbständiger, mithelfender Familienangehöriger, Beamter sowie geringfügig Beschäftigter entscheidend geringer (z.B. Land- und Forstwirtschaft; Handel; Instandhaltung und Reparatur von Kraftfahrzeugen und Gebrauchsgütern; Öffentliche Verwaltung; Verteidigung; Sozialversicherung).

Je nach Wirtschaftsstruktur weist der Deckungsgrad auch in regionaler Gliederung entsprechende Unterschiede auf.

Meldeweg und Art der Meldungen

Im zweiten Abschnitt der Datenerfassungs- und -übermittlungsverordnung (DEÜV) werden sämtliche im Rahmen des integrierten Meldeverfahrens zur Sozialversicherung möglichen Meldungen mit den jeweils zu beachtenden Meldefristen genannt. Nach dem (Melde-) Anlass werden unterschieden:

- die Anmeldung (§ 6 DEÜV) bei Aufnahme einer versicherungspflichtigen Beschäftigung,
- die Abmeldung (§ 8 DEÜV) bei Beendigung einer versicherungspflichtigen Beschäftigung,
- die Unterbrechungsmeldung (§ 9 DEÜV) bei Unterbrechung einer versicherungspflichtigen Beschäftigung durch Wegfall des Anspruchs auf Arbeitsentgelt für mindestens einen Kalendermonat,
- die Jahresmeldung (§ 10 DEÜV) für jedes am 31. Dezember eines Jahres bestehende Beschäftigungsverhältnis (bis zum 15. April des Folgejahres),
- sonstige Meldungen (§ 12 DEÜV) bei einem Wechsel der Beitragsgruppe, des Personengruppenschlüssels, der Krankenkasse, bei Beendigung oder Beginn einer Berufsausbildung und/oder bei Wechsel von einer Betriebsstätte im Beitrittsgebiet zu einer Betriebsstätte im übrigen Bundesgebiet und umgekehrt.

Die Meldefristen wurden vereinheitlicht; alle Meldungen haben mit der nächsten Lohn- und Gehaltsabrechnung zu erfolgen, maximal jedoch innerhalb von 6 Wochen seit Eintritt des Ereignisses.

Darüber hinaus kann sich die Pflicht zur Abgabe einer Meldung auch bei einmaliger Zahlung beitragspflichtigen Entgelts ergeben (§ 11 DEÜV).

Die vom Arbeitgeber mitzuteilenden Merkmale und Tatbestände sind in § 28a Abs. 1 bis 3 SGB IV geregelt und umfassen u. a. die Adresse und Versicherungsnummer des/der Beschäftigten, demografische Merkmale, Angaben über die ausgeübte Tätigkeit sowie die Beitragsgruppen zur Kranken-, Renten- und Arbeitslosenversicherung.

Mit Inkrafttreten der DEÜV zum 1. Januar 1999 wurde die elektronische Datenübermittlung bzw. die Datenübermittlung mittels Datenträger als Übermittlungsstandard des Regelfalles eingeführt (§ 16 DEÜV). Ab Januar 2006 sind nur noch maschinell erstellte Meldungen mit gesicherter und verschlüsselter Datenübertragung innerhalb bestimmter Fristen zulässig. Dies wird durch eine Änderung des § 28a Abs. 1 SGB IV sowie des § 18 der DEÜV im Verwaltungsvereinfachungsgesetz konkretisiert. Die Arbeitgeber übermitteln ihre Meldungen an die im Zulassungsbescheid bezeichneten Annahmestellen (über die zuständigen Krankenkassen oder die von ihnen beauftragten Einzugsstellen). Diese prüfen die Meldungen auf formale und inhaltliche Richtigkeit und nehmen – falls erforderlich – Korrekturen vor. Die Weiterleitung der von den Annahmestellen geprüften Daten erfolgt innerhalb von 5 Arbeitstagen an die in § 34 DEÜV genannten Stellen. Dies sind für die bisherigen LVA-Versicherten die Deutsche Rentenversicherung (jeweiliger Regionalträger), für die bisherigen Versicherten der Bahnversicherungsanstalt, der Seekasse sowie der knappschaftlichen Krankenversicherung unmittelbar die deutsche Rentenversicherung „Knappschaft-Bahn-See“, wenn diese die Rentenversicherung durchführt, für die übrigen Versicherten die Deutsche Rentenversicherung Bund. Nach einer weiteren Prüfung dort werden die für die Arbeitsverwaltung relevanten Daten an die Bundesagentur für Arbeit übermittelt.

Nach dem Gesetz zur Organisationsreform in der gesetzlichen Rentenversicherung (RVOrgG) vom 9. Dezember 2004 entfällt die Unterscheidung Arbeiter/Angestellte ab dem 1. Januar 2005 und wird durch den Begriff „Beschäftigte“ ersetzt.

Zum 1. Oktober 2005 erfolgte die strukturelle Änderung der Rentenversicherung (mit Umbenennung der Rentenversicherungsträger).

Die Bundesagentur für Arbeit führt für jeden Versicherten unter seiner Versicherungsnummer ein sogenanntes Versichertenkonto, auf dem alle eingehenden Meldungen in der Reihenfolge des Wirksamkeitsdatums gespeichert werden. Diese Versichertendatei bildet die Grundlage der Auszahlungen für statistische Zwecke.

Merkmale

Als auswertbare Merkmale der Beschäftigungsstatistik stehen zur Verfügung:

- Altersjahr
- Geschlecht
- Staatsangehörigkeit
- Schul- und Berufsabschluss
- Auszubildende(r)
- Anforderungsniveau
- Vollzeit-/Teilzeitbeschäftigung
- Beruf (ausgeübte Tätigkeit)
- Wirtschaftszweig
- Arbeitsort und Wohnort

Begriffliche Erläuterungen

Sozialversicherungspflichtig Beschäftigte

Zu dem von der Sozialversicherungspflicht erfassten Personenkreis zählen alle Arbeitnehmer einschließlich der zu ihrer Berufsausbildung Beschäftigten, die kranken-, renten-, pflegeversicherungspflichtig und/oder beitragspflichtig nach dem Recht der Arbeitsförderung sind oder für die von den Arbeitgebern Beitragsanteile nach dem Recht der Arbeitsförderung zu entrichten sind. Dazu gehören insbesondere auch Auszubildende, Altersteilzeitbeschäftigte, Praktikanten, Werkstudenten, behinderte Menschen in anerkannten Werkstätten oder gleichartigen Einrichtungen (seit der Revision 2014), Personen in Einrichtungen der Jugendhilfe, Berufsbildungswerken oder ähnlichen Einrichtungen für behinderte Menschen (seit der Revision 2014) sowie Personen, die ein freiwilliges soziales, ein freiwilliges ökologisches Jahr oder einen Bundesfreiwilligendienst ableisten (seit der Revision 2014).

Freiwillig Wehrdienstleistende gelten nur dann als sozialversicherungspflichtig Beschäftigte, wenn sie ihren Dienst aus einem weiterhin bestehenden Beschäftigungsverhältnis heraus angetreten haben und nur wegen der Ableistung dieser Dienstzeiten kein Entgelt erhalten.

Daneben besteht in wenigen Fällen auch für Selbständige Versicherungspflicht in der Sozialversicherung.

Nicht zu den sozialversicherungspflichtig Beschäftigten zählen dagegen der weitaus überwiegende Teil der Selbständigen, die mithelfenden Familienangehörigen sowie die Beamten.

Ab dem Stichtag 1. April 1999 sind die gesetzlichen Regelungen zur Sozialversicherungspflicht geringfügiger Beschäftigungsverhältnisse grundlegend geändert bzw. ab dem Stichtag 1. April 2003 modifiziert worden. Nach der maßgebenden Regelung des § 8 SGB IV wird zwar nach wie vor zwischen kurzfristigen Beschäftigungen (als „kurzfristig“ gilt eine Tätigkeit immer dann, wenn sie nach ihrer Eigenart oder im Voraus vertraglich auf höchstens zwei Monate oder 50 Arbeitstage begrenzt ist) auf der einen und geringfügig entlohnten Tätigkeiten (als „geringfügig entlohnt“ ist eine Tätigkeit immer dann zu klassifizieren, wenn bestimmte Einkommenshöchstgrenzen nicht überschritten werden) auf der anderen Seite unterschieden. Ab dem vorgenannten Stichtag gilt allerdings eine einheitliche und gegenwärtig auf 450 Euro festgeschriebene Entgeltgrenze (unter Wegfall der bisherigen zeitlichen Begrenzung).

Mit dem Gesetz zur Neuregelung der geringfügigen Beschäftigungsverhältnisse vom 24. März 1999 mit Wirkung vom 1. April 1999 bzw. mit der Modifizierung zum 1. April 2003 (Einführung der sogenannten „Mini-Jobs“ mit Nichtanrechnung des ersten Mini-Jobs auf eine bereits vorliegende Hauptbeschäftigung) sind Arbeitgeber verpflichtet, auch für Personen, die ausschließlich geringfügig entlohnte Tätigkeiten ausüben, pauschalierte Beiträge zu Kranken- und Rentenversicherung zu entrichten, wobei der Beitrag zur Rentenversicherung von den Beschäftigten zur Erlangung verbesserter Leistungsansprüche durch freiwillige Zuzahlung aufgestockt werden kann.

Ausschließlich geringfügig entlohnte Personen, die nur wegen der gesetzlichen Neuregelung in den Kreis der sozialversicherungspflichtig Beschäftigten gelangt sind, werden in den Tabellen dieser Fachserie bis auf Weiteres nicht nachgewiesen. Die Berichterstattung über diesen Personenkreis erfolgt gesondert durch die Bundesagentur für Arbeit.

Personen, die als einzige Tätigkeit eine kurzzeitige Beschäftigung im Sinne des § 8 Abs. 1 SGB IV ausüben, bleiben auch nach den neuen rechtlichen Regelungen von der Versicherungspflicht befreit und sind daher ebenfalls nicht in der Nachweisungsliste dieser Veröffentlichung enthalten.

Für die Jahre der bisherigen Berichterstattung im Rahmen dieser Veröffentlichungsreihe waren folgende Euro-Beträge für die Abgrenzung geringfügiger Beschäftigungen nach dem Entgelt-Kriterium des § 8 SGB IV maßgebend:

Zeitraum	Monatliches Entgelt
1. Januar 1992 – 31. Dezember 1992	256 €
1. Januar 1993 – 31. Dezember 1993	271 €
1. Januar 1994 – 31. Dezember 1994	286 €
1. Januar 1995 – 31. Dezember 1995	297 €
1. Januar 1996 – 31. Dezember 1996	302 €
1. Januar 1997 – 31. Dezember 1997	312 €
1. Januar 1998 – 31. Dezember 1998	317 €
1. Januar 1999 – 31. Dezember 2001	325 €
1. Januar 2002 – 31. März 2003	325 €
1. April 2003 – 31. Dezember 2012	400 €
seit 1. Januar 2013	450 €

Bitte beachten Sie, dass in den Tabellen in den Summenzeilen oder in den Spalten Fälle „ohne Angaben“ mit enthalten sind. Daher ergibt die Aufsummierung der Einzelpositionen oft nicht „Insgesamt“ oder „Zusammen“. Dabei bezeichnet „Insgesamt“ die vollständige Aufsummierung aller Merkmalsträger, dagegen beschreibt „Zusammen“ nur die Summe einer Teilmenge.

Alter

Beim Stichtagsmaterial wird das Alter der Beschäftigten nach der sogenannten Altersjahrmethode ermittelt. Bei dieser Berechnung wird aus dem Geburtsdatum und dem Berichtsstichtag exakt ermittelt, welches Altersjahr der/die Beschäftigte am Berichtsstichtag vollendet hatte.

Ausländer

Als Ausländer gelten alle Personen, die nicht Deutsche im Sinne des Artikels 116 Abs. 1 des Grundgesetzes sind und für die ein Staatsangehörigkeitsschlüssel erfasst wurde. „Staatenlose“ sowie „Personen mit ungeklärter Staatsangehörigkeit“ werden in den Tabellen wie „Fälle ohne Angabe“ behandelt.

Beruf (ausgeübte Tätigkeit)

Maßgebend für die Berufsbezeichnung ist allein die gegenwärtig ausgeübte Tätigkeit und nicht der erlernte oder früher ausgeübte Beruf. Für die Einordnung der sozialversicherungspflichtig Beschäftigten in bestimmte Berufsbereiche wird die „Klassifikation der Berufe 2010“ (KldB 2010) verwendet.

Berufliche Ausbildungsabschlüsse

Beruflicher Ausbildungsabschluss ist jede Form der betrieblichen und schulischen Berufsausbildung, die mit Zertifikat (Zeugnis, Diplom etc.) abgeschlossen wird. Bei ausländischen Abschlüssen wird der gleichwertige deutsche Abschluss gewählt, unabhängig davon, ob eine Anerkennung des Abschlusses vorliegt.

Ein **anerkannter Berufsabschluss** liegt vor bei einer betrieblichen oder außerbetrieblichen Ausbildung nach dem Berufsbildungsgesetz (BBiG), der Handwerksordnung (HwO) oder auch einer Berufsausbildung an einer vollqualifizierenden Berufsfachschule (z.B. Altenpflege, Assistenten in unterschiedlichen Bereichen) bzw. an entsprechenden Berufskollegs. Zu den anerkannten Berufsabschlüssen zählt auch ein Abschluss durch Meisterprüfung vor einer Kammer (z.B. Handwerkskammer), an einer Fach-/Technikerschule (Staatlich geprüfter Techniker in unterschiedlichen Bereichen) sowie sonstige Abschlüsse in nicht akademischen Fortbildungsberufen, die auf einer Erstausbildung aufbauen, z.B. Fachwirt, Fachkaufmann, Betriebswirt IHK/HWK oder Abschlüsse an den Fachschulen der ehemaligen DDR.

Zu den **akademischen Berufsabschlüssen** zählen Bachelor, Diplom/Magister/Master/Staatsexamen und Promotion. Der Bachelor ist der erste akademische Grad nach Abschluss einer wissenschaftlichen Ausbildung. Ein Bachelor-Abschluss wird z.B. an einer Hochschule, Universität, Technischen Hochschule, Fachhochschule oder Berufsakademie erworben. Diplom/Magister/Master/Staatsexamen ist zum Beispiel der Abschluss an einer Hochschule, Universität, Technischen Hochschule, Fachhochschule, Kunsthochschule, Pädagogischen Hochschule, ehemaligen Ingenieursschule. Die Promotion bezeichnet den Abschluss des akademischen Grades eines Dokortitels oder der Habilitation.

Ohne beruflichen Ausbildungsabschluss liegt vor bei Beschäftigten, die sich in einer betrieblichen oder überbetrieblichen Ausbildung nach dem Berufsbildungsgesetz (BBiG) oder der Handwerksordnung (HWO) befinden und noch über keinen anderen bzw. weiteren beruflichen Ausbildungsabschluss verfügen, sowie bei vorzeitigem Abbruch der Ausbildung, bei betrieblichen Anlernertätigkeiten, bei Abschluss eines Berufsgrundbildungsjahres (BGJ) oder bei Weiterbildungskursen, die die bisherige Ausbildung lediglich ergänzen, wie z.B. IT-Kenntnisse, Fremdsprachen, Bilanzbuchhaltung, Controlling, Marketing.

Regionale Zuordnung

Die sozialversicherungspflichtig Beschäftigten werden sowohl nach dem inländischen Arbeitsort als auch nach dem Wohnort im In- oder Ausland nachgewiesen. Der inländische Arbeitsort ist die Gemeinde, in der der Betrieb liegt, in dem die Arbeitnehmer beschäftigt sind. Die Zuordnung zum Wohnort richtet sich nach den dem Arbeitgeber gegenüber angegebenen melderechtlichen Verhältnissen. Der Gebietsstand ist jeweils stichtagsbezogen. Beschäftigte, die im Inland wohnen und im Ausland arbeiten, können nicht nachgewiesen werden.

Sozialversicherungspflichtig Beschäftigte, die nicht am angegebenen Wohnort arbeiten, werden in der Ergebnisdarstellung auch als „Auspendler“; Beschäftigte, die nicht am Arbeitsort wohnen bzw. gemeldet sind, als „Einpendler“ bezeichnet. Aus der Sicht des Arbeitsortes ist der „Pendlersaldo“ positiv oder negativ, je nachdem ob die Zahl der „Einpendler“ die der „Auspendler“ übersteigt oder nicht.

In dem vorliegenden Bericht wurden ab dem Jahr 2014 im Vergleich zu den früher veröffentlichten Berichten die Personen ohne Angabe zum Wohnort bzw. zum Arbeitsort bei der Berechnung des Pend-

lersaldos (Einpendler abzüglich Auspendler) ausgeklammert. Ist der Wohn- oder der Arbeitsort eines Beschäftigten nicht bekannt, wird er nicht zu den Pendlern gezählt.

Angaben über Beschäftigte mit ausländischem Arbeitsort liegen aus dieser Berichterstattung definitionsgemäß nicht vor. Der gegenüber dem Ausland ausgewiesene „Pendlersaldo“ ist deshalb nur in formalem Sinne positiv.

Voll-/Teilzeitbeschäftigte

Die Unterscheidung der sozialversicherungspflichtig Beschäftigten nach Voll- und Teilzeitbeschäftigten richtet sich nach den von den Arbeitgebern in den Meldebelegen erteilten Angaben. Je nachdem, welche arbeitsvertraglich vereinbarte Wochenarbeitszeit einem Beschäftigungsverhältnis zugrunde liegt, wird zwischen den folgenden Kategorien unterschieden:

- vollzeitbeschäftigt,
- teilzeitbeschäftigt.

Danach gilt als teilzeitbeschäftigt, wessen Arbeitszeit unter der betrieblichen Arbeitszeit (=Vollzeit) liegt.

Wirtschaftszweig

Der Wirtschaftszweig wird (ab dem II. Quartal 2008) nach der „Klassifikation der Wirtschaftszweige Ausgabe 2008 (WZ 2008)“ verschlüsselt. Die Gliederung der WZ 2008 wurde unter Beteiligung von Datennutzern und Datenproduzenten in Verwaltung, Wirtschaft, Forschung und Gesellschaft geschaffen. Sie berücksichtigt die Vorgaben der statistischen Systematik der Wirtschaftszweige in der Europäischen Gemeinschaft (NACE Rev. 2), die mit der Verordnung (EG) Nr. 1893/2006 des Europäischen Parlaments und des Rates vom 20. Dezember 2006 (ABl. EG Nr. L 393 S.1) veröffentlicht wurde. Die Zustimmung der Europäischen Kommission gemäß Artikel 4, Absatz 3, der o.g. Verordnung liegt vor.

Die Anwendung der WZ 2008 für statistische Zwecke ergibt sich aus Artikel 8 der o.g. Verordnung. Danach sind Statistiken, die sich auf vom 1. Januar 2008 an durchgeführte Wirtschaftstätigkeiten beziehen (Berichtsperiode), auf der Grundlage der NACE Rev. 2 (in Deutschland auf der Grundlage der WZ 2008) zu erstellen.

Formaler Aufbau der WZ 2008

Gliederungsebene	Anzahl	Kode
Abschnitte	21	A-U
Abteilungen	88	01-99
Gruppen	272	01.1-99.0
Klassen	615	01.11-99.00
Unterklassen	839	01.11.0-99.00.0

Grundsätzlich sind die wirtschaftsfachlichen Ergebnisse der Beschäftigungsstatistik mit anderen deutschen und europäischen Wirtschaftsstatistiken vergleichbar.

Bei einer Zusammenführung von Angaben der Beschäftigungsstatistik mit anderen Datenquellen kann dennoch die Vergleichbarkeit aus methodischen Gründen eingeschränkt sein. Dies gilt vor allem auch bei einer Gegenüberstellung mit Beschäftigtenzahlen aus anderen statistischen Erhebungen. So können Abweichungen darauf beruhen, dass sich die wirtschaftssystematische Klassifizierung auf unterschiedliche statistische Einheiten (Unternehmen/Betrieb) bezieht. Sie ergeben sich fast zwangsläufig dann, wenn die Vergleichsergebnisse nicht ebenfalls durch die Befragung der statistischen Einheit gewonnen, sondern – wie beim Mikrozensus, der jährlichen Repräsentativstatistik der Bevölkerung und des Arbeitsmarktes – beim Erwerbstätigen selbst erhoben worden sind. Weitere mögliche Abweichungen ergeben sich aus Art und Zeitpunkt der Erhebung.

Als Kriterium für die Bestimmung des Schwerpunktes der wirtschaftlichen Tätigkeit des Betriebs – nach ausschließlich funktionalen Aspekten – werden zuerst die Wertschöpfungsanteile, dann die Umsatzanteile, und nur in den Fällen, in denen solche nicht zur Verfügung stehen, hilfsweise die Zahl der Beschäftigten herangezogen. Eine solche Behelfslösung gilt auch für die Beschäftigungsstatistik. So gilt als „Betrieb“ – dessen wirtschaftlicher Schwerpunkt maßgebend für die wirtschaftsfachliche Zuordnung der sozialversicherungspflichtig Beschäftigten ist – im Sinne der Beschäftigungsstatistik immer die Einheit, für die zur Durchführung des gemeinsamen Meldeverfahrens zur Sozialversicherung dem meldepflichtigen Arbeitgeber eine Betriebsnummer zu Verfügung gestellt worden ist.

Dies ist im Allgemeinen die wirtschaftsfachlich abgrenzbare und regional abgegrenzte Niederlassung / Arbeitsstätte. Im Sinne der NACE Rev. 2 ist dies die örtliche Einheit, in der sozialversicherungspflichtig Beschäftigte tätig sind. Der „Betrieb“ kann jedoch auch aus mehreren Niederlassungen eines Unternehmens mit gleichem wirtschaftsfachlichem Schwerpunkt bestehen, die zur Vereinfachung des Meldeverfahrens zusammengefasst werden dürfen, allerdings nur dann, wenn sie innerhalb derselben Gemeinde liegen.

Grundsätzlich anzumerken ist ferner, dass über die hier vorgelegten Ergebnisgliederungen hinaus in den Statistischen Ämtern des Bundes und der Länder Angaben bis zur Ebene der dreistellig numerisch verschlüsselten Wirtschaftsgruppe zur Verfügung stehen, die gleichzeitig der Tiefengliederung für den Mikrozensus entspricht (vgl. hierzu Anhang).

Methodische Änderungen beim Umstieg der Klassifikation der Wirtschaftszweige nach WZ 2003 auf WZ 2008:

Ergebnisse aus der Beschäftigungsstatistik nach wirtschaftsfachlicher Gliederung der WZ 2008 sind größtenteils mit den Ergebnissen aus der Vorgängerversion WZ 2003 nicht vergleichbar. Beim Übergang auf die WZ 2008 wurde nicht nur die Gliederungsstruktur der Wirtschaftszweigklassifikation in einigen Bereichen umfassend geändert, es wurde auch der Abdeckungsbereich der Klassifikation erweitert. Um geänderte Produktionsformen und neue Tätigkeiten zu berücksichtigen, wurden auf der obersten Klassifikationsebene konzeptionell neue Gliederungspositionen geschaffen und neue Unterteilungen eingeführt. Die WZ 2008 ist in einigen Bereichen tiefer gegliedert als ihre Vorgängerversion, vor allem im Bereich der Erbringung von Dienstleistungen sind alle Hierarchieebenen betroffen.

Auf der obersten Hierarchieebene der WZ 2008 lassen einige Abschnitte mit der Vorgängerversion der Klassifikation einen einfachen Vergleich zu. Allerdings verhindert die Einführung neuer Positionen auf Abschnittsebene, z.B. der Abschnitt „Information und Kommunikation“, einen Gesamtvergleich zwischen der WZ 2008 und der WZ 2003.

Abb. 1
 Von der Meldung des Arbeitgebers zur Statistik

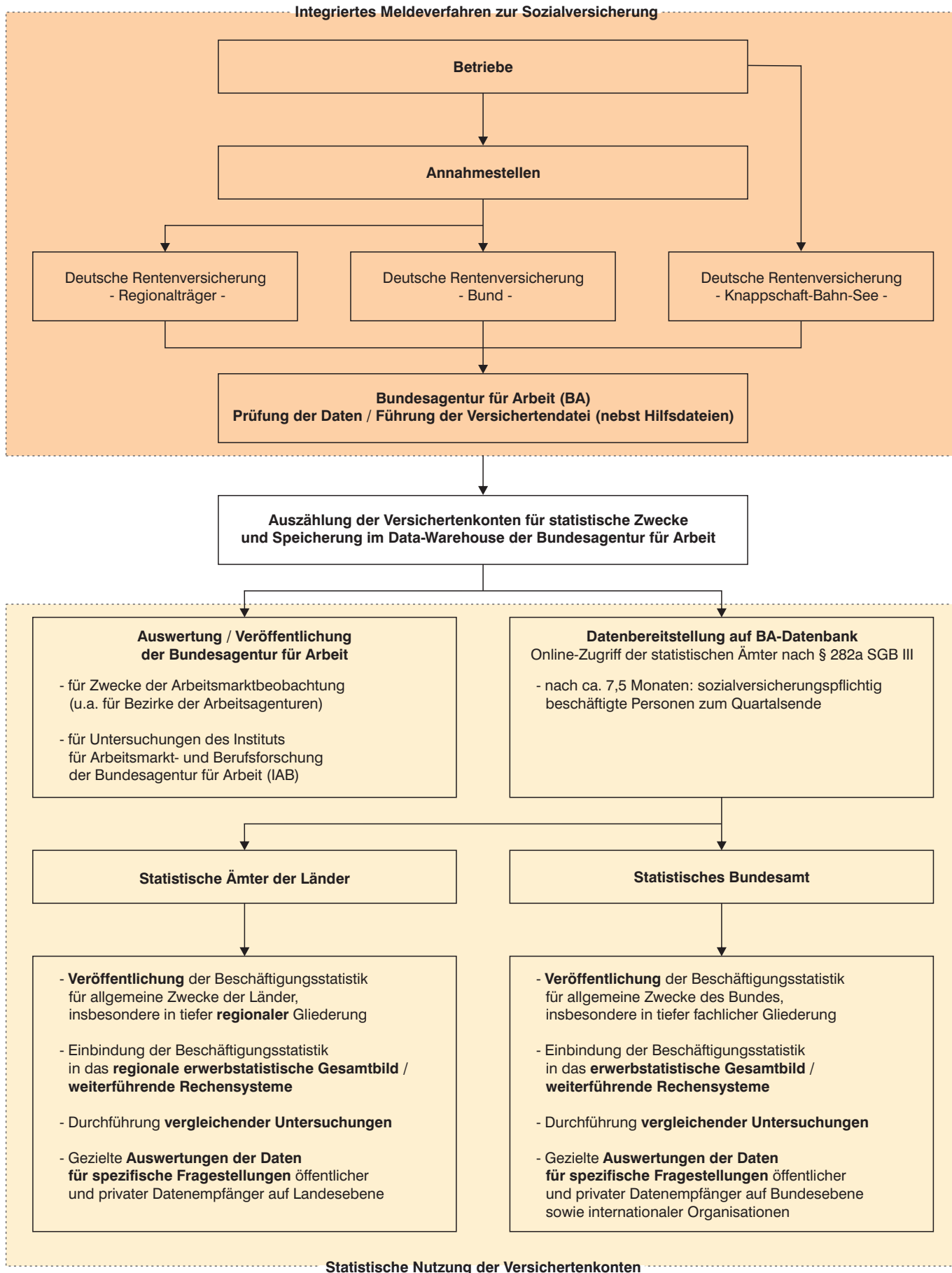

Quelle: Statistisches Bundesamt

Abb. 2

Veränderung der sozialversicherungspflichtig Beschäftigten am Arbeitsort in den kreisfreien Städten und Landkreisen Bayerns zum 30. Juni 2015 gegenüber dem Vorjahr in Prozent

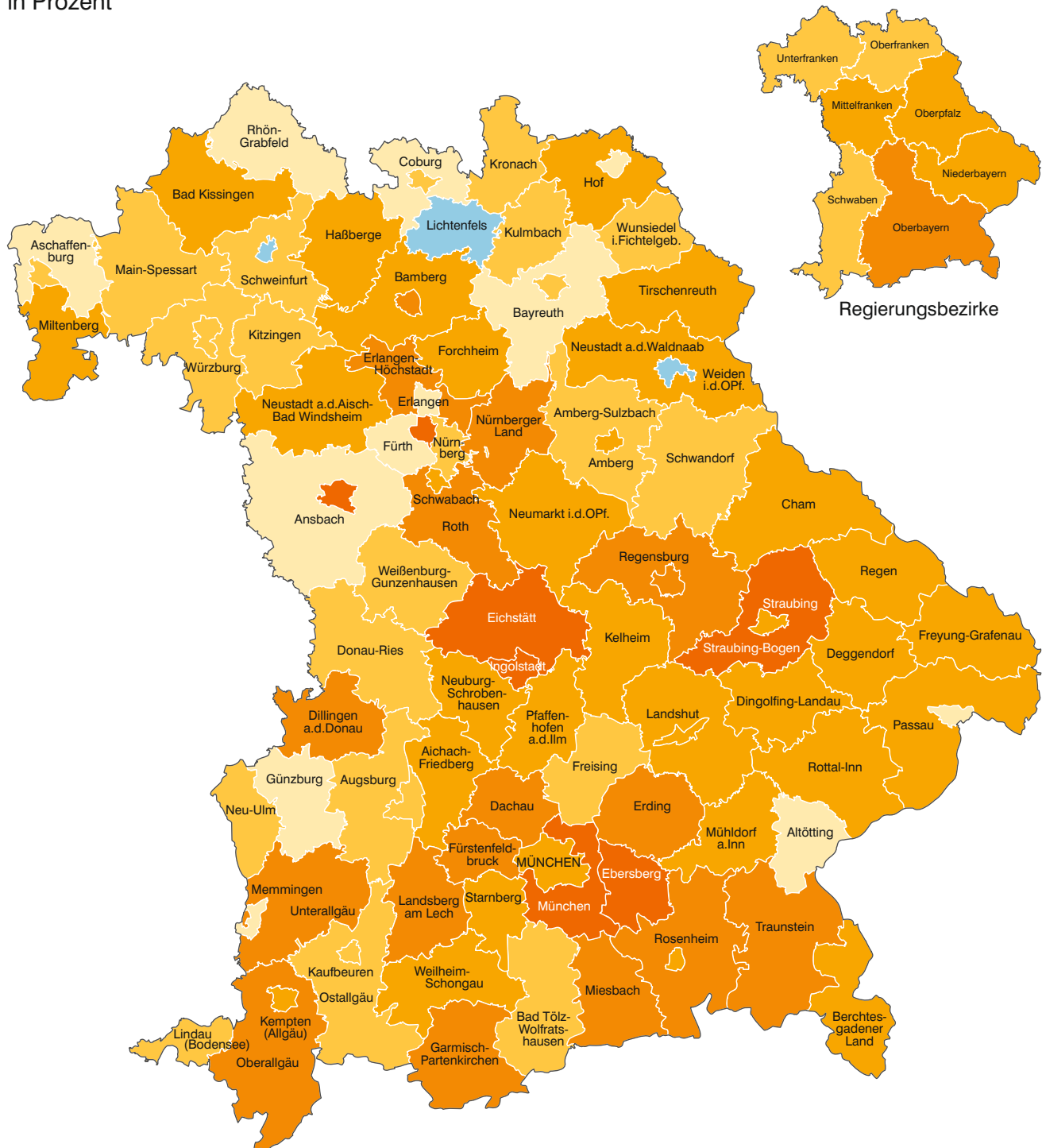

Abnahme in Prozent		Häufigkeit
	unter 0,0	3
Zunahme in Prozent		Häufigkeit
	0,0 bis unter 1,0	12
	1,0 bis unter 2,0	24
	2,0 bis unter 3,0	33
	3,0 bis unter 4,0	17
	4,0 oder mehr	7

Größte Abnahme: Krfr. St Schweinfurt -0,8 %
 Größte Zunahme: Krfr. St Fürth 6,4 %
Bayern: 2,4 %

Abb. 3
**Anteil der Ausländer an allen sozialversicherungspflichtig Beschäftigten am Arbeitsort
in den kreisfreien Städten und Landkreisen Bayerns am 30. Juni 2015**
in Prozent

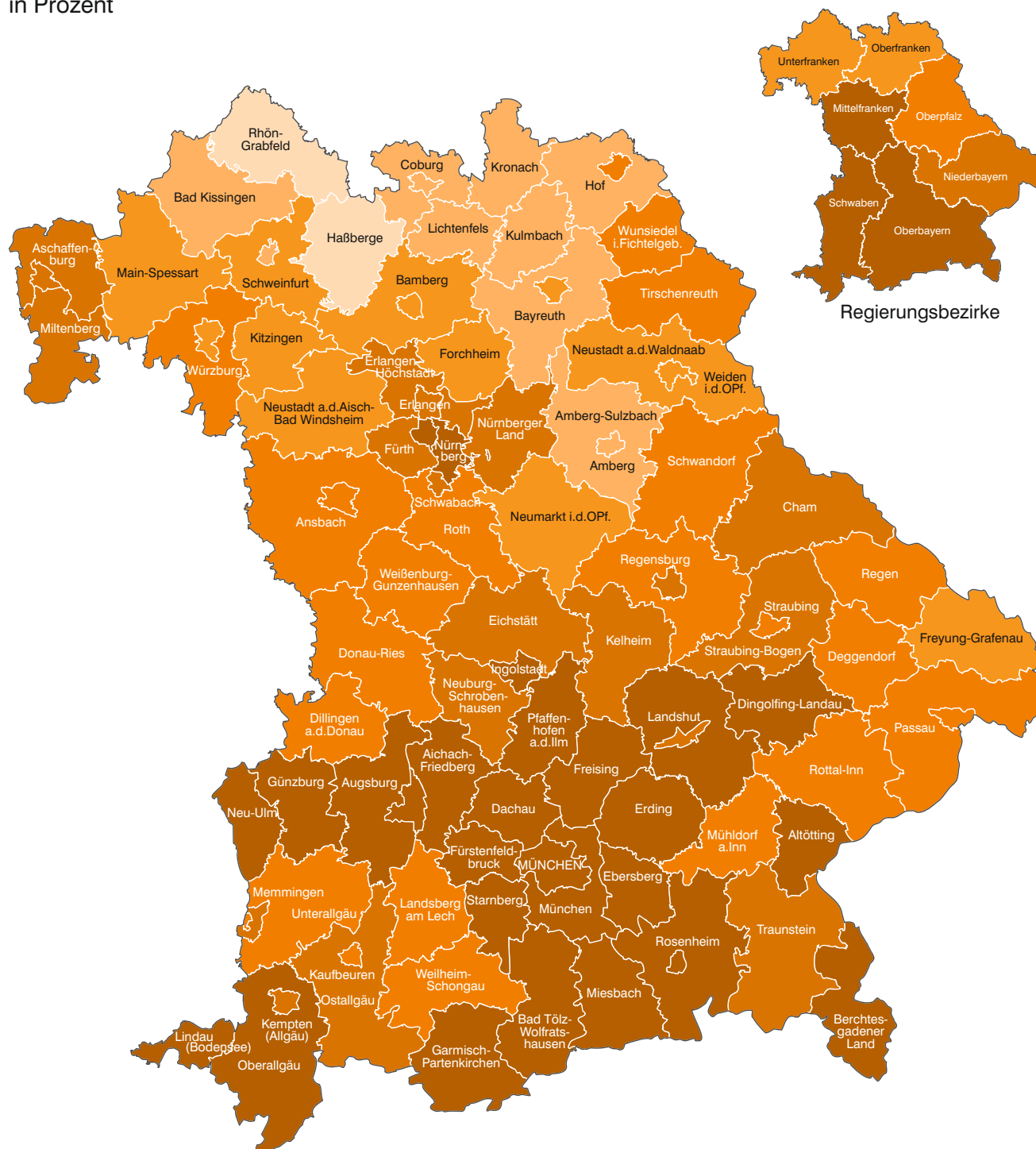

Anteil der Ausländer in Prozent		Häufigkeit	
Lightest Orange	bis unter 3,0	2	Minimum: Lkr Rhön-Grabfeld 2,5 %
Light Orange	3,0 bis unter 5,0	11	Maximum: Krfr. St München 19,5 %
Orange	5,0 bis unter 7,0	13	Bayern: 11,6 %
Dark Orange	7,0 bis unter 9,0	23	
Dark Orange-Brown	9,0 bis unter 11,0	19	
Dark Brown	11,0 oder mehr	28	

Abb. 4
Entwicklung der sozialversicherungspflichtig Beschäftigten am Arbeitsort in Bayern seit 2000 nach Geschlecht, Ausländern und Teilzeit
 jeweils zum 30. Juni (2000=100)

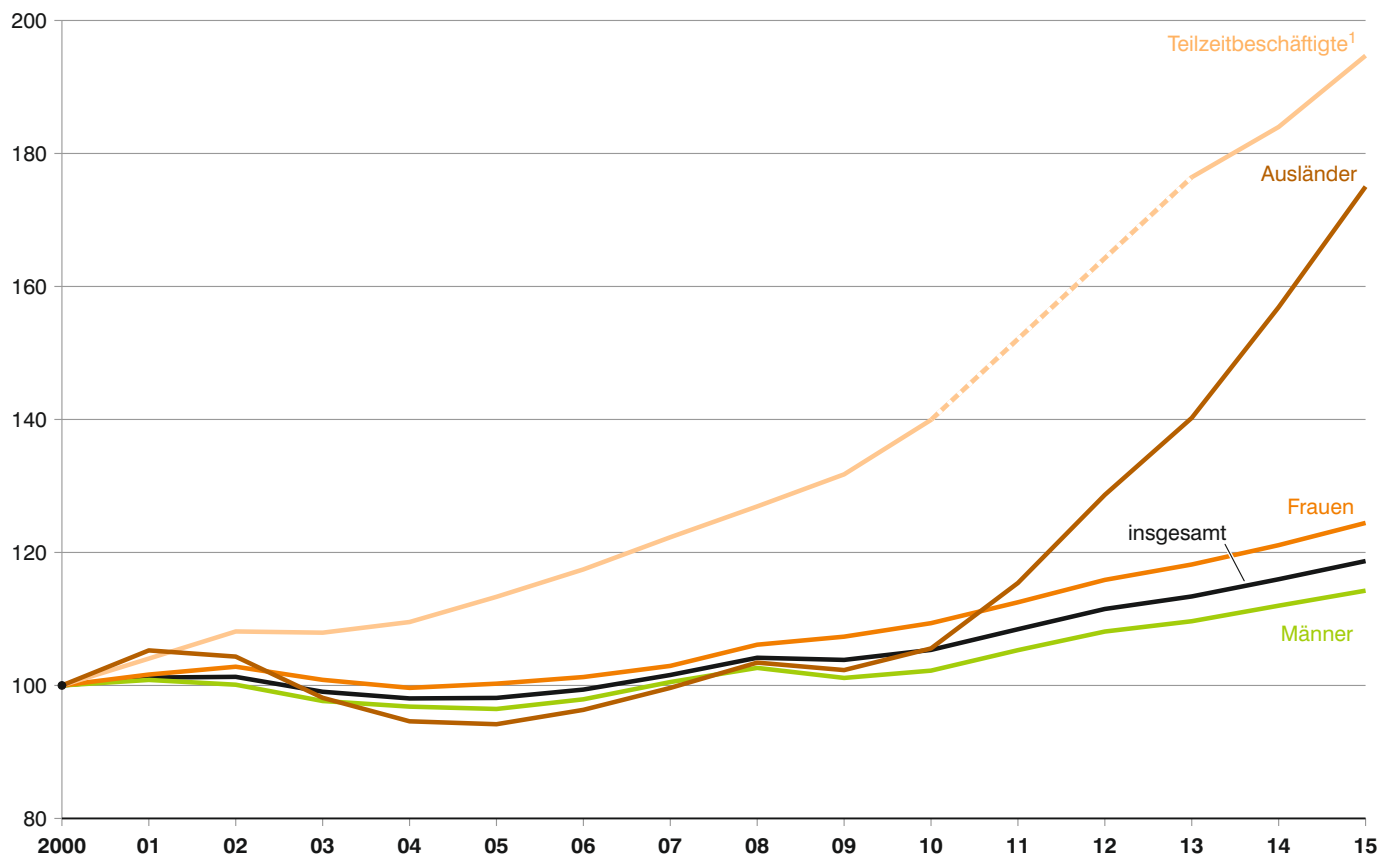

¹ Aufgrund der Umstellung der Erhebungsinhalte hinsichtlich der Angaben zur Tätigkeit („Arbeitszeit“, „Ausbildung“ und „ausgeübte Tätigkeit (Beruf)“) ist ein statistischer Nachweis für Stichtage 30.06.2011 und 30.06.2012 nicht sinnvoll.

Abb. 5
Sozialversicherungspflichtig Beschäftigte am Arbeitsort in Bayern seit 2000
 jeweils zum Quartalsende in Millionen



Abb. 6

Vergleich der Altersstrukturen der sozialversicherungspflichtig Beschäftigten am Arbeitsort in Bayern 2005 und 2015

jeweils zum 30. Juni in Tausend

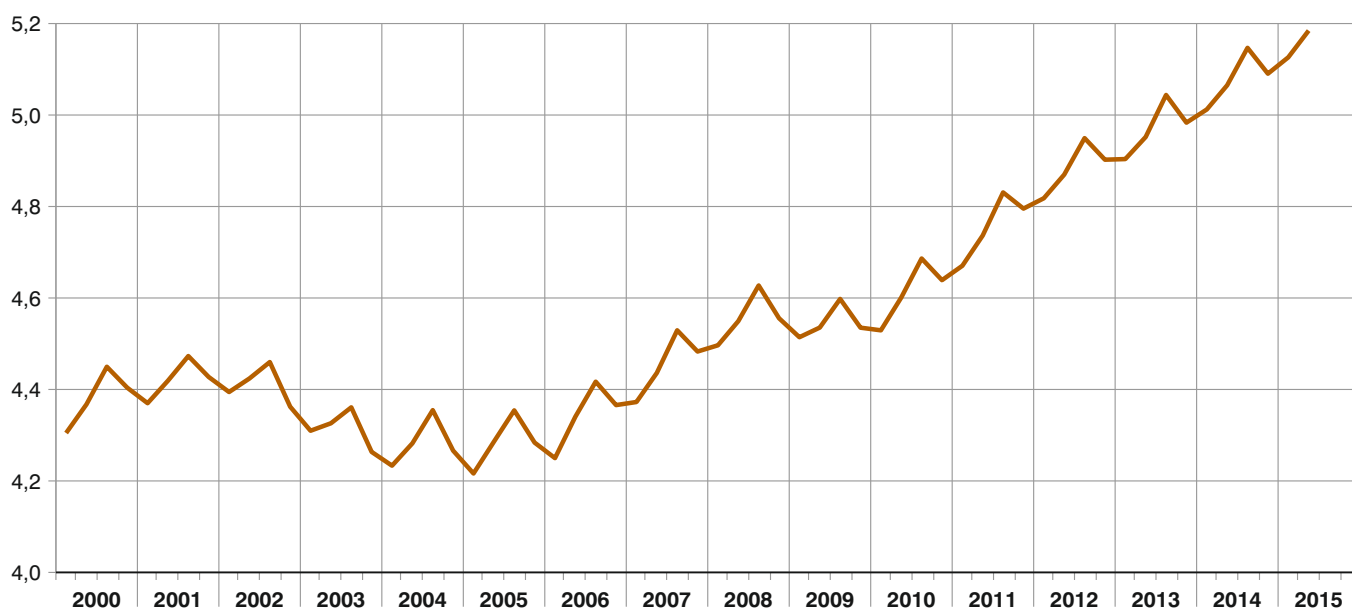

Abb. 7

Sozialversicherungspflichtig Beschäftigte am Arbeitsort in Bayern am 30. Juni 2015 nach Wirtschaftsabschnitten und Geschlecht in Tausend

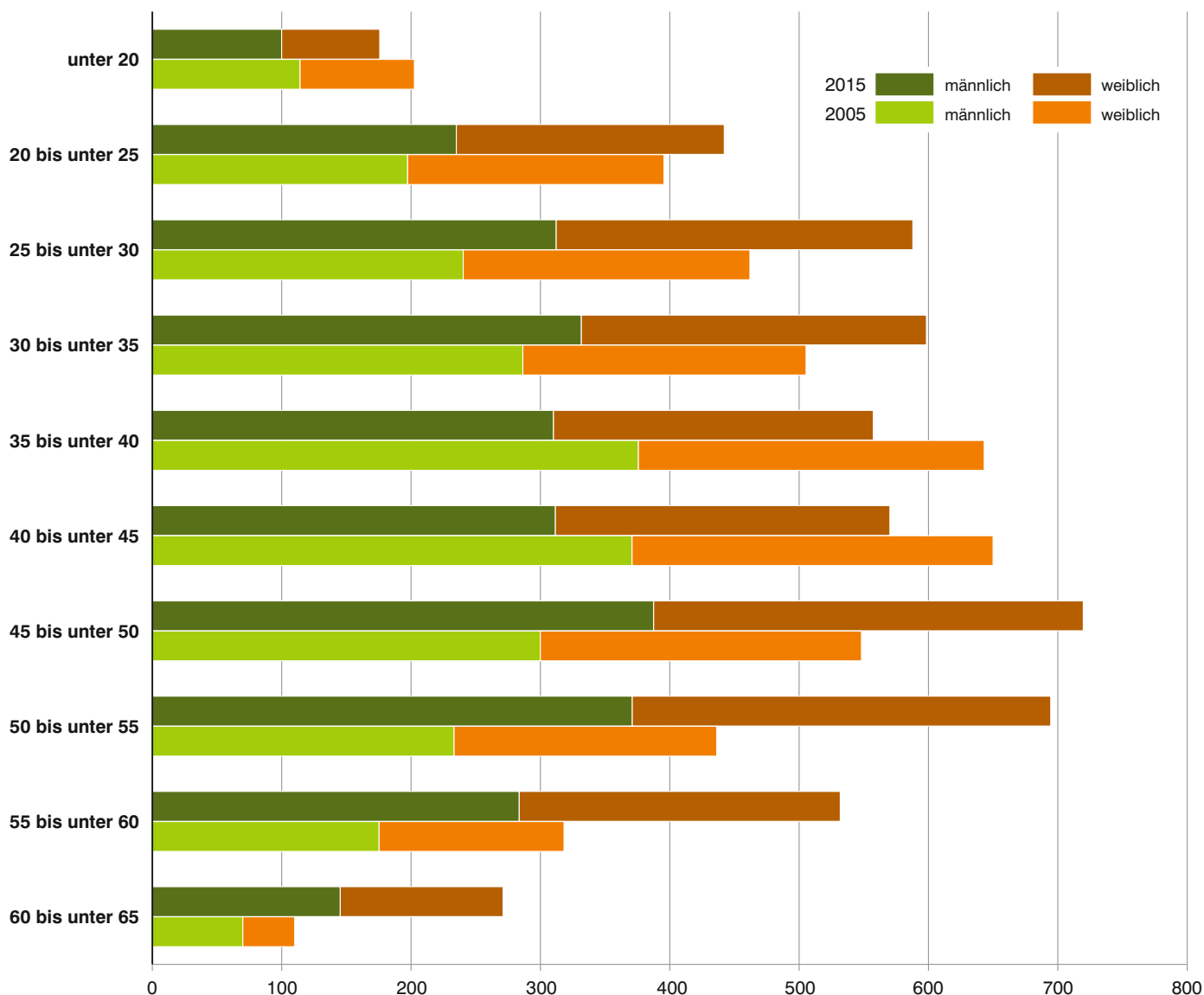

Abb. 8

Sozialversicherungspflichtig Beschäftigte am Arbeitsort in Bayern am 30. Juni 2015 nach Wirtschaftsabschnitten, Teilzeitbeschäftigten und Ausländern in Tausend

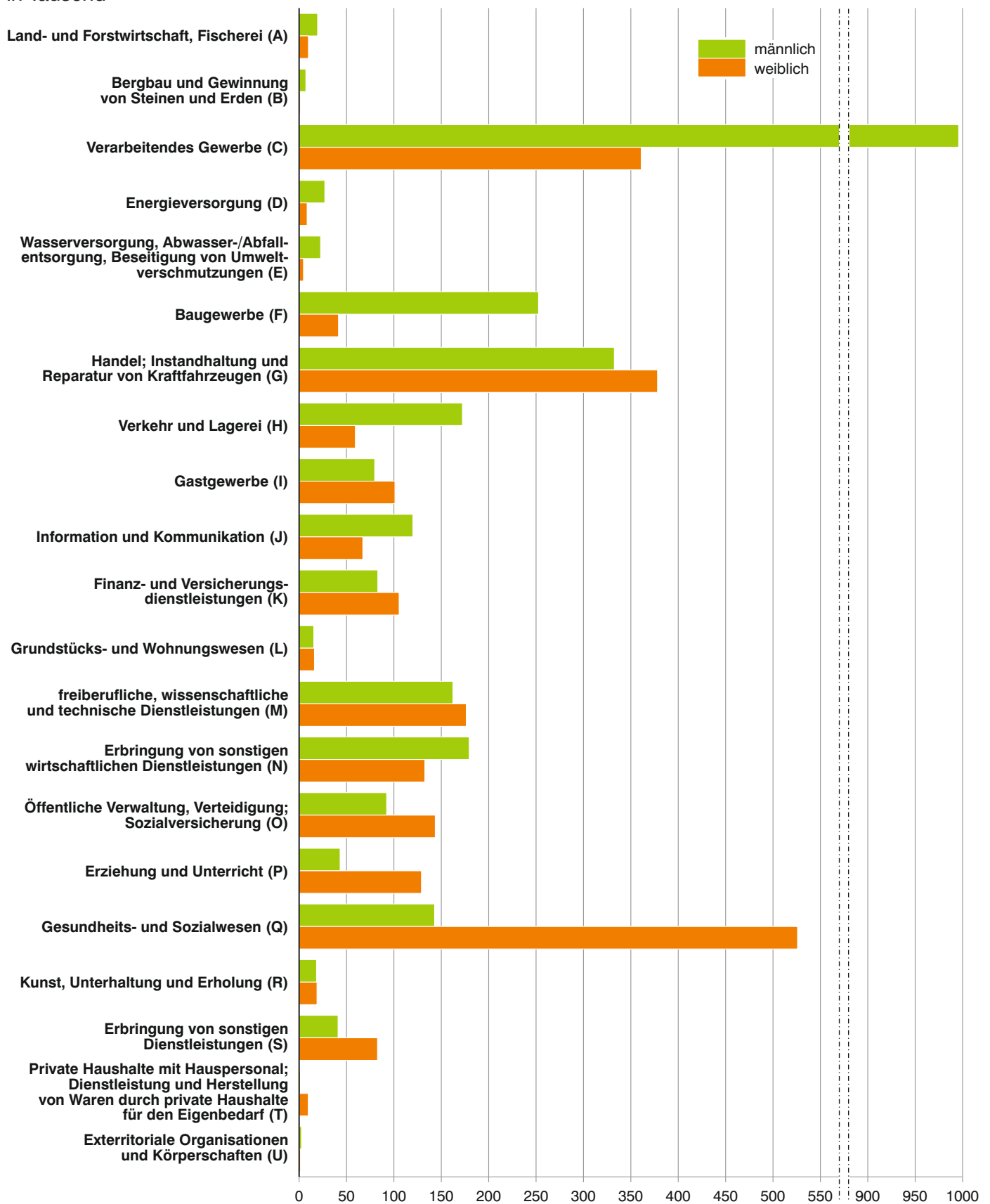
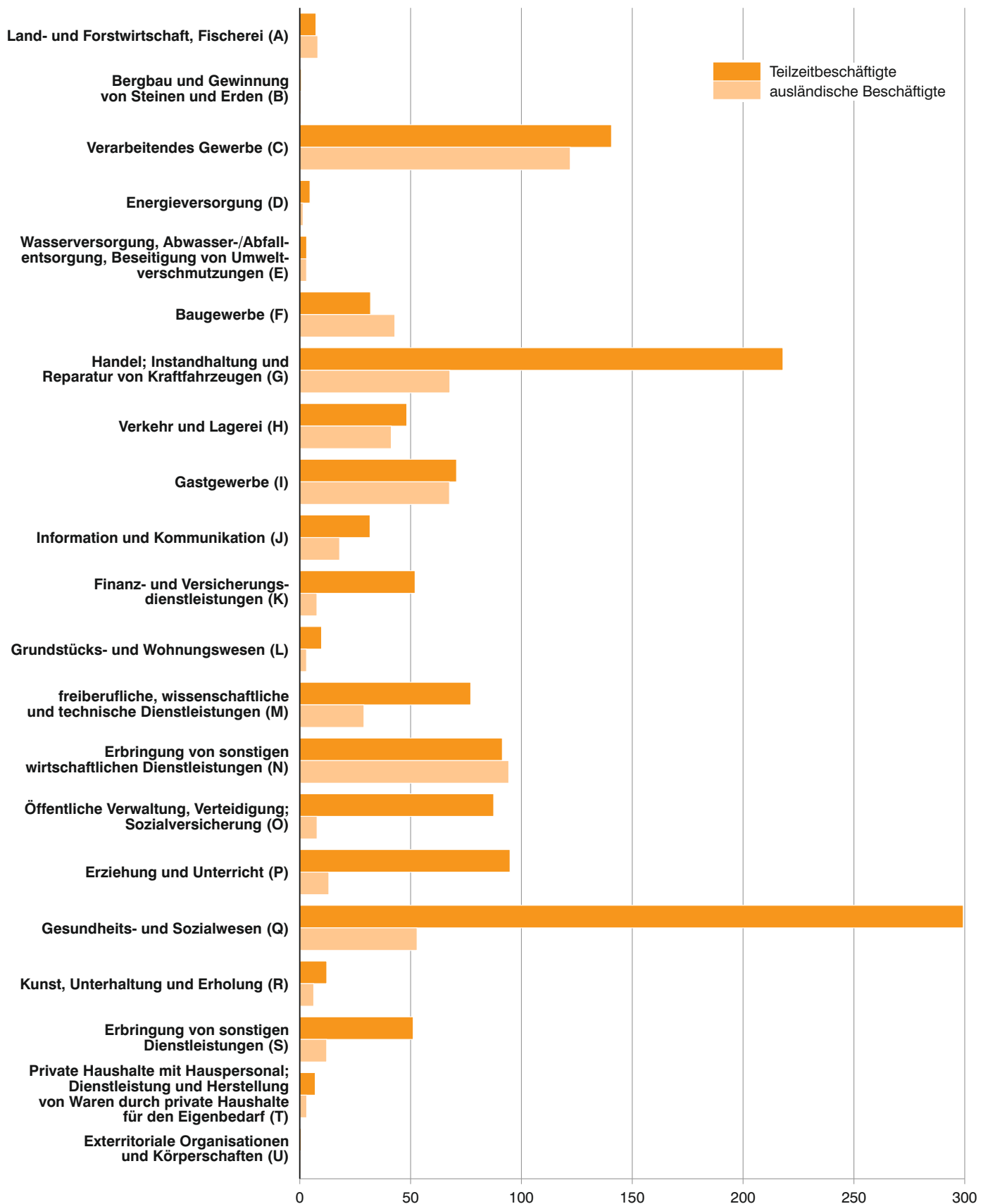

1. Strukturdaten über sozialversicherungspflichtig Beschäftigte*) am **Arbeitsort** in Bayern am 30. Juni 2015

Merkmal	Ins- gesamt	Anteil an allen Beschäftigten	männlich	weiblich	Veränderung gegenüber Vorquartal			Veränderung gegenüber Vorjahresquartal		
					Insge- sam	männ- lich	weib- lich	Insge- sam	männ- lich	weib- lich
	Anzahl	%	Anzahl		%					
Beschäftigte insgesamt¹⁾	5 184 546	100	2 810 134	2 374 412	1,1	1,6	0,6	2,4	2,0	2,8
dar. Auszubildende	234 051	4,5	130 750	103 301	-3,5	-3,6	-3,4	-3,1	-3,0	-3,3
nach Altersgruppen										
Alter von... bis unter ... Jahren										
unter 20	175 781	3,4	99 970	75 811	-7,9	-7,4	-8,4	-0,2	-0,3	-0,2
20 bis 30	1 030 012	19,9	547 237	482 775	1,8	2,6	0,9	2,1	2,4	1,8
30 bis 40	1 155 764	22,3	641 751	514 013	1,5	2,0	0,8	3,5	3,4	3,7
40 bis 50	1 289 833	24,9	699 121	590 712	0,4	0,7	0,1	-1,3	-1,9	-0,6
50 bis 60	1 226 314	23,7	654 657	571 657	2,0	2,3	1,7	5,2	4,8	5,6
60 oder mehr	306 841	5,9	167 397	139 444	2,9	3,1	2,6	5,5	3,4	8,1
nach Staatsangehörigkeit										
deutsche Beschäftigte	4 580 382	88,3	2 441 604	2 138 778	0,6	0,9	0,3	1,3	0,7	1,9
ausländische Beschäftigte	602 398	11,6	367 486	234 912	5,1	6,1	3,6	11,6	11,9	11,1
darunter aus EU-Ländern (EU-28)	360 943	7,0	220 197	140 746	6,8	8,0	4,9	15,3	16,2	13,9
nach Ausbildungsabschlüssen										
Mit beruflichem Ausbildungsabschluss	4 058 824	78,3	2 189 064	1 869 760	1,4	1,6	1,1	3,3	2,7	4,0
davon mit										
anerkanntem Berufsabschluss	3 298 178	63,6	1 742 341	1 555 837	1,2	1,6	0,7	2,4	1,9	2,9
akademischem Berufsabschluss	760 646	14,7	446 723	313 923	2,3	1,9	2,8	7,7	6,0	10,1
Ohne beruflichen Ausbildungsabschluss	605 774	11,7	326 397	279 377	-0,1	0,8	-1,2	5,1	6,0	4,0
nach Berufsbereichen²⁾										
Land-, Forst-, Tierwirtschaft, Gartenbau	62 171	1,2	44 101	18 070	9,8	11,0	7,0	5,3	5,3	5,2
Rohstoffgewinnung, Produktion, Fertigung	1 293 185	24,9	1 060 556	232 629	0,9	0,9	1,3	2,3	1,9	4,2
Bau, Architektur, Vermessung, Gebäudetechnik	300 275	5,8	283 582	16 693	5,3	5,4	2,5	1,8	1,6	5,1
Naturwissenschaft, Geografie, Informatik	203 535	3,9	157 340	46 195	0,6	0,5	0,8	4,7	4,6	4,8
Verkehr, Logistik, Schutz und Sicherheit	640 182	12,3	426 831	213 351	1,9	2,2	1,2	3,8	3,6	4,2
Kaufm. Dienstl., Handel, Vertrieb, Tourismus	631 946	12,2	229 525	402 421	1,3	1,4	1,2	3,5	3,7	3,3
Unternehmensorga., Buchhaltung, Recht, Verwaltung	1 091 100	21,0	376 211	714 889	0,1	0,3	0,0	0,8	0,2	1,1
Gesundheit, Soziales, Lehre und Erziehung	802 824	15,5	153 413	649 411	0,4	0,5	0,3	4,0	4,1	4,0
Geisteswissenschaften, Kultur, Gestaltung	133 928	2,6	63 718	70 210	1,8	2,2	1,5	5,1	4,9	5,2
nach Vollzeit-/Teilzeitbeschäftigung										
Vollzeitbeschäftigte	3 844 087	74,1	2 570 184	1 273 903	1,0	1,4	0,2	2,3	2,4	2,3
Teilzeitbeschäftigte	1 339 843	25,8	239 619	1 100 224	1,7	4,0	1,2	5,8	9,7	5,0
nach zusammengefassten Wirtschaftsabschnitten³⁾										
A Land- u. Forstwirtschaft, Fischerei	29 347	0,6	19 524	9 823	11,5	12,5	9,4	6,2	7,3	4,1
B-F Produzierendes Gewerbe	1 720 285	33,2	1 303 585	416 700	0,8	1,1	-0,2	1,3	1,1	1,6
B-E Produzierendes Gewerbe ohne Baugewerbe	1 426 114	27,5	1 050 968	375 146	-0,1	0,0	-0,4	1,1	0,9	1,5
C Verarbeitendes Gewerbe	1 355 025	26,1	994 063	360 962	-0,2	-0,1	-0,4	1,2	1,0	1,5
F Baugewerbe	294 171	5,7	252 617	41 554	5,2	5,9	1,3	2,1	2,0	2,5
G-U Dienstleistungsbereiche	3 434 886	66,3	1 487 011	1 947 875	1,3	1,9	0,8	2,9	2,7	3,0
G-I Handel, Verkehr, Gastgewerbe	1 123 298	21,7	584 660	538 638	1,3	1,5	1,2	2,5	2,3	2,7
J Information und Kommunikation	187 298	3,6	120 059	67 239	1,3	1,2	1,5	5,1	4,9	5,4
K Finanz- u. Versicherungsdienstleistungen	188 567	3,6	83 054	105 513	-0,4	-0,1	-0,5	0,3	0,4	0,3
L Grundstücks- und Wohnungswesen	31 654	0,6	15 466	16 188	1,6	2,1	1,1	5,4	6,1	4,8
M-N Freiberufl., wissenschaftl., techn. Dienst- leistg.; sonst. wirtschaftl. Dienstleistg.	650 843	12,6	341 821	309 022	3,3	4,8	1,7	4,5	5,3	3,6
O-Q Öff. Verwaltung, Verteidigung, Sozialvers.; Erzieh. u. Unterr.; Gesundh.- u. Sozialw.	1 077 119	20,8	278 544	798 575	0,3	0,3	0,3	2,6	0,9	3,2
R-U Kunst, Unterhaltung und Erholung; sonst. Dienstleistg.; Priv. Haushalte; Exterr. Org.	176 107	3,4	63 407	112 700	0,9	1,1	0,8	1,6	0,5	2,3

*) Auswertungen aus der Beschäftigungsstatistik der Bundesagentur für Arbeit; vorläufige Ergebnisse.

1) Einschl. Fälle „ohne Angabe“ nach jeweiliger Merkmalsgliederung.

2) Klassifizierung der Berufe 2010 (KldB 2010).

3) Klassifikation der Wirtschaftszweige, Ausgabe 2008 (WZ 2008) - siehe Anhang.

1a. Strukturdaten über sozialversicherungspflichtig Beschäftigte*) am Wohnort in Bayern am 30. Juni 2015

Merkmal	Ins- gesamt	Anteil an allen Beschäf- tigten	männlich	weiblich	Veränderung gegenüber Vorquartal			Veränderung gegenüber Vorjahresquartal		
					Insgesamt	männlich	weiblich	Insgesamt	männlich	weiblich
	Anzahl	%	Anzahl		%					
Beschäftigte insgesamt¹⁾	5 108 702	100	2 749 356	2 359 346	1,1	1,5	0,6	2,4	2,1	2,8
dar. Auszubildende	233 263	4,6	130 299	102 964	-3,5	-3,6	-3,4	-3,0	-2,8	-3,3
nach Altersgruppen										
Alter von... bis unter ... Jahren										
unter 20	175 944	3,4	100 056	75 888	-7,8	-7,4	-8,4	0,1	0,1	0,0
20 bis 30	1 019 663	20,0	539 473	480 190	1,8	2,6	0,9	2,4	2,9	2,0
30 bis 40	1 134 683	22,2	625 055	509 628	1,4	1,9	0,8	3,6	3,6	3,6
40 bis 50	1 266 952	24,8	680 523	586 429	0,3	0,6	0,0	-1,4	-2,0	-0,7
50 bis 60	1 208 971	23,7	640 545	568 426	2,0	2,3	1,7	5,2	4,8	5,6
60 oder mehr	302 488	5,9	163 703	138 785	2,8	3,1	2,6	5,5	3,4	8,1
nach Staatsangehörigkeit										
deutsche Beschäftigte	4 535 218	88,8	2 403 936	2 131 282	0,6	0,9	0,3	1,3	0,8	1,9
ausländische Beschäftigte	571 743	11,2	344 414	227 329	5,0	5,9	3,5	12,1	12,5	11,4
darunter aus EU-Ländern (EU-28)	331 264	6,5	197 941	133 323	6,6	7,8	4,9	16,5	17,8	14,6
nach Ausbildungsabschlüssen										
Mit beruflichem Ausbildungsabschluss	4 004 690	78,4	2 144 738	1 859 952	1,3	1,6	1,0	3,4	2,8	4,1
davon mit										
anerkanntem Berufsabschluss	3 253 302	63,7	1 705 095	1 548 207	1,1	1,5	0,7	2,4	1,9	2,9
akademischem Berufsabschluss	751 388	14,7	439 643	311 745	2,2	1,9	2,8	7,8	6,1	10,2
Ohne beruflichen Ausbildungsabschluss	600 168	11,7	322 366	277 802	-0,2	0,7	-1,3	5,3	6,4	4,0
nach Berufsbereichen²⁾										
Land-, Forst-, Tierwirtschaft, Gartenbau	60 929	1,2	43 158	17 771	9,5	10,9	6,3	6,0	6,3	5,4
Rohstoffgewinnung, Produktion, Fertigung	1 266 849	24,8	1 037 340	229 509	0,9	0,8	1,3	2,3	1,9	4,2
Bau, Architektur, Vermessung, Gebäudetechnik	287 283	5,6	270 800	16 483	5,0	5,2	2,6	2,1	1,9	4,9
Naturwissenschaft, Geografie, Informatik	199 817	3,9	153 427	46 390	0,6	0,6	0,8	4,7	4,7	4,6
Verkehr, Logistik, Schutz und Sicherheit	626 105	12,3	413 917	212 188	1,9	2,2	1,2	4,0	3,8	4,4
Kaufm. Dienstl., Handel, Vertrieb, Tourismus	626 053	12,3	227 800	398 253	1,2	1,3	1,2	3,4	3,6	3,2
Unternehmensorga., Buchhaltung, Recht, Verwaltung	1 088 799	21,3	373 661	715 138	0,1	0,3	0,0	0,8	0,3	1,1
Gesundheit, Soziales, Lehre und Erziehung	796 877	15,6	152 342	644 535	0,4	0,6	0,3	4,1	4,3	4,0
Geisteswissenschaften, Kultur, Gestaltung	130 752	2,6	62 164	68 588	1,3	1,4	1,2	5,2	5,1	5,4
nach Vollzeit-/Teilzeitbeschäftigung										
Vollzeitbeschäftigte	3 776 576	73,9	2 512 413	1 264 163	0,9	1,3	0,1	2,4	2,5	2,4
Teilzeitbeschäftigte	1 331 519	26,1	236 616	1 094 903	1,6	4,0	1,1	5,8	10,0	4,9
nach zusammengefassten Wirtschaftsabschnitten³⁾										
A Land- u. Forstwirtschaft, Fischerei	28 749	0,6	19 040	9 709	10,6	12,0	7,9	6,9	8,4	4,2
B-F Produzierendes Gewerbe	1 683 129	32,9	1 270 674	412 455	0,7	1,0	-0,2	1,3	1,2	1,6
B-E Produzierendes Gewerbe ohne Baugewerbe	1 402 051	27,4	1 030 939	371 112	-0,1	0,0	-0,4	1,1	1,0	1,5
C Verarbeitendes Gewerbe	1 331 794	26,1	974 942	356 852	-0,2	-0,1	-0,4	1,2	1,1	1,6
F Baugewerbe	281 078	5,5	239 735	41 343	5,0	5,7	1,1	2,2	2,2	2,4
G-U Dienstleistungsbereiche	3 396 205	66,5	1 459 325	1 936 880	1,2	1,8	0,7	2,9	2,9	3,0
G-I Handel, Verkehr, Gastgewerbe	1 104 975	21,6	572 114	532 861	1,3	1,5	1,1	2,6	2,5	2,7
J Information und Kommunikation	181 989	3,6	115 775	66 214	1,1	1,0	1,2	4,7	4,4	5,3
K Finanz- u. Versicherungsdienstleistungen	187 989	3,7	82 836	105 153	-0,4	-0,2	-0,5	0,1	0,1	0,1
L Grundstücks- und Wohnungswesen	30 690	0,6	14 384	16 306	1,3	1,5	1,0	4,5	4,1	4,8
M-N Freiberufl., wissenschaftl., techn. Dienst- leistg.; sonst. wirtschaftl. Dienstleistg.	640 303	12,5	332 873	307 430	3,2	4,7	1,7	4,8	5,8	3,7
O-Q Öff. Verwaltung, Verteidigung, Sozialvers.; Erzieh. u. Unterr.; Gesundh.- u. Sozialw.	1 074 846	21,0	278 446	796 400	0,3	0,3	0,3	2,6	0,9	3,2
R-U Kunst, Unterhaltung und Erholung; sonst. Dienstleistg.; Priv. Haushalte; Exterr. Org.	175 413	3,4	62 897	112 516	0,7	0,7	0,7	2,0	0,9	2,6

*) Auswertungen aus der Beschäftigungsstatistik der Bundesagentur für Arbeit; vorläufige Ergebnisse.

1) Einschl. Fälle „ohne Angabe“ nach jeweiliger Merkmalsgliederung.

2) Klassifizierung der Berufe 2010 (KldB 2010).

3) Klassifikation der Wirtschaftszweige, Ausgabe 2008 (WZ 2008) - siehe Anhang.

2. Sozialversicherungspflichtig Beschäftigte*) am **Arbeitsort** in Bayern seit 2000 jeweils zum 30. Juni
nach Vollzeit-/Teilzeitbeschäftigung, Wirtschaftsbereichen sowie nach Geschlecht

Jahr	Vollzeit- beschäftigte	Teilzeit- beschäftigte	Insgesamt ¹⁾	darunter (von Spalte Insgesamt) in den Wirtschaftsbereichen ²⁾				
				Land- und Forst- wirtschaft, Fischerei (A)	Produ- zierendes Gewerbe (B-F)	Handel, Verkehr, Gastgewerbe (G-I)	Unternehmens- dienstleister (J-N)	Öffentliche u. private Dienst- leister (O-U)
Anzahl								
Insgesamt								
2000	3 645 670	688 129	4 367 487	•	•	•	•	•
2001	3 668 886	715 930	4 419 153	•	•	•	•	•
2002	3 643 593	743 993	4 423 986	•	•	•	•	•
2003	3 545 502	742 739	4 326 065	•	•	•	•	•
2004	3 488 985	753 767	4 282 221	•	•	•	•	•
2005	3 465 386	779 841	4 285 644	•	•	•	•	•
2006	3 491 534	808 211	4 340 348	•	•	•	•	•
2007	3 553 105	841 483	4 436 150	•	•	•	•	•
2008	3 633 358	873 393	4 549 401	22 526	1 636 549	999 696	829 940	1 059 759
2009	3 585 157	906 572	4 535 301	23 026	1 607 988	1 005 840	803 937	1 094 237
2010	3 593 667	962 928	4 601 031	23 526	1 580 099	1 008 468	864 140	1 124 575
2011	4 736 687	24 258	1 610 067	1 034 467	919 991	1 147 750
2012	4 869 740	24 924	1 647 996	1 065 040	953 770	1 177 884
2013	3 693 880	1 214 065	4 952 048	26 298	1 667 123	1 076 218	984 250	1 198 011
2014	3 756 171	1 266 080	5 065 073	27 623	1 699 004	1 096 036	1 018 984	1 223 308
2015	3 844 087	1 339 843	5 184 546	29 347	1 720 285	1 123 298	1 058 362	1 253 226
männlich								
2000	2 330 331	109 545	2 459 445	•	•	•	•	•
2001	2 342 617	117 363	2 479 860	•	•	•	•	•
2002	2 317 591	123 363	2 462 174	•	•	•	•	•
2003	2 259 195	120 620	2 401 943	•	•	•	•	•
2004	2 233 973	123 992	2 381 115	•	•	•	•	•
2005	2 217 757	131 004	2 372 469	•	•	•	•	•
2006	2 245 106	139 235	2 408 170	•	•	•	•	•
2007	2 301 289	146 310	2 472 014	•	•	•	•	•
2008	2 349 058	150 317	2 524 408	14 363	1 242 425	524 792	427 446	314 842
2009	2 305 886	155 854	2 487 280	14 712	1 221 108	524 007	404 950	322 354
2010	2 314 690	173 550	2 514 260	15 061	1 201 821	525 653	445 811	325 799
2011	2 590 008	15 724	1 223 329	539 463	482 282	329 157
2012	2 658 831	16 205	1 251 242	554 658	500 560	336 101
2013	2 465 863	205 671	2 696 960	17 211	1 265 795	560 437	517 037	336 407
2014	2 510 886	218 491	2 754 456	18 189	1 288 878	571 755	536 334	339 243
2015	2 570 184	239 619	2 810 134	19 524	1 303 585	584 660	560 400	341 951
weiblich								
2000	1 315 339	578 584	1 908 042	•	•	•	•	•
2001	1 326 269	598 567	1 939 293	•	•	•	•	•
2002	1 326 002	620 630	1 961 812	•	•	•	•	•
2003	1 286 307	622 119	1 924 122	•	•	•	•	•
2004	1 255 012	629 775	1 901 106	•	•	•	•	•
2005	1 247 629	648 837	1 913 175	•	•	•	•	•
2006	1 246 428	668 976	1 932 178	•	•	•	•	•
2007	1 251 816	695 173	1 964 136	•	•	•	•	•
2008	1 284 300	723 076	2 024 993	8 163	394 124	474 904	402 494	744 917
2009	1 279 271	750 718	2 048 021	8 314	386 880	481 833	398 987	771 883
2010	1 278 977	789 378	2 086 771	8 465	378 278	482 815	418 329	798 776
2011	2 146 679	8 534	386 738	495 004	437 709	818 593
2012	2 210 909	8 719	396 754	510 382	453 210	841 783
2013	1 228 017	1 008 394	2 255 088	9 087	401 328	515 781	467 213	861 604
2014	1 245 285	1 047 589	2 310 617	9 434	410 126	524 281	482 650	884 065
2015	1 273 903	1 100 224	2 374 412	9 823	416 700	538 638	497 962	911 275

*) Auswertungen aus der Beschäftigungsstatistik der Bundesagentur für Arbeit; vorläufige Ergebnisse. Aufgrund einer rückwirkenden Revision der Beschäftigungsstatistik im August 2014 können diese Daten von zuvor veröffentlichten Daten abweichen.

1) Einschl. Fälle „ohne Angabe“ nach jeweiliger Merkmalsgliederung. - 2) Klassifikation der Wirtschaftszweige, Ausgabe 2008 (WZ 2008) - siehe Anhang.

...) Aufgrund der Umstellung der Erhebungsinhalte hinsichtlich der Angaben zur Tätigkeit („Arbeitszeit“, „Ausbildung“ und „ausgeübte Tätigkeit (Beruf)“)

ist ein statistischer Nachweis für Stichtage ab dem 30.06.2011 und vor dem 31.12.2012 nicht sinnvoll.

2a. Sozialversicherungspflichtig Beschäftigte*) am **Wohnort** in Bayern seit 2000 jeweils zum 30. Juni
nach Vollzeit-/Teilzeitbeschäftigung, Wirtschaftsbereichen sowie nach Geschlecht

Jahr	Vollzeit- beschäftigte	Teilzeit- beschäftigte	Insgesamt ¹⁾	darunter (von Spalte Insgesamt) in den Wirtschaftsbereichen ²⁾				
				Land- und Forst- wirtschaft, Fischerei (A)	Produ- zierendes Gewerbe (B-F)	Handel, Verkehr, Gastgewerbe (G-I)	Unternehmens- dienstleister (J-N)	Öffentliche u. private Dienst- leister (O-U)
Anzahl								
Insgesamt								
2000	3 531 636	682 598	4 246 282
2001	3 538 034	709 633	4 282 713
2002	3 561 909	741 864	4 342 635
2003	3 473 986	740 847	4 254 687
2004	3 425 746	751 819	4 218 086
2005	3 402 005	777 758	4 221 171
2006	3 424 245	805 033	4 270 495
2007	3 484 129	837 529	4 363 559
2008	3 563 895	869 900	4 476 880	21 897	1 600 131	978 034	817 511	1 056 973
2009	3 521 776	903 120	4 468 818	22 436	1 573 471	985 425	795 517	1 090 349
2010	3 534 371	958 487	4 537 720	22 977	1 548 163	988 839	854 972	1 121 269
2011	4 665 735	23 750	1 576 326	1 013 961	906 435	1 144 363
2012	4 795 485	24 419	1 612 378	1 043 732	938 796	1 175 229
2013	3 629 369	1 207 333	4 880 438	25 795	1 630 488	1 057 547	970 599	1 194 896
2014	3 686 892	1 258 372	4 987 748	26 890	1 661 199	1 076 999	1 002 160	1 219 816
2015	3 776 576	1 331 519	5 108 702	28 749	1 683 129	1 104 975	1 040 971	1 250 259
männlich								
2000	2 245 827	106 955	2 371 184
2001	2 246 006	114 779	2 381 076
2002	2 258 705	122 181	2 403 565
2003	2 207 598	119 838	2 350 664
2004	2 188 221	123 245	2 335 105
2005	2 169 717	129 688	2 323 545
2006	2 193 666	137 605	2 355 373
2007	2 246 908	144 313	2 415 737
2008	2 293 037	148 409	2 466 657	13 838	1 210 749	509 897	416 721	314 221
2009	2 254 678	153 929	2 434 288	14 229	1 190 959	510 103	397 506	320 549
2010	2 266 445	170 956	2 463 617	14 604	1 173 490	512 838	437 367	324 496
2011	2 533 067	15 248	1 193 542	525 726	470 391	327 691
2012	2 598 775	15 764	1 219 407	540 174	487 647	335 174
2013	2 410 529	202 974	2 638 678	16 787	1 233 014	547 667	505 322	335 263
2014	2 451 955	215 062	2 691 873	17 572	1 255 257	558 208	522 262	338 171
2015	2 512 413	236 616	2 749 356	19 040	1 270 674	572 114	545 868	341 343
weiblich								
2000	1 285 809	575 643	1 875 098
2001	1 292 028	594 854	1 901 637
2002	1 303 204	619 683	1 939 070
2003	1 266 388	621 009	1 904 023
2004	1 237 525	628 574	1 882 981
2005	1 232 288	648 070	1 897 626
2006	1 230 579	667 428	1 915 122
2007	1 237 221	693 216	1 947 822
2008	1 270 858	721 491	2 010 223	8 059	389 382	468 137	400 790	742 752
2009	1 267 098	749 191	2 034 530	8 207	382 512	475 322	398 011	769 800
2010	1 267 926	787 531	2 074 103	8 373	374 673	476 001	417 605	796 773
2011	2 132 668	8 502	382 784	488 235	436 044	816 672
2012	2 196 710	8 655	392 971	503 558	451 149	840 055
2013	1 218 840	1 004 359	2 241 760	9 008	397 474	509 880	465 277	859 633
2014	1 234 937	1 043 310	2 295 875	9 318	405 942	518 791	479 898	881 645
2015	1 264 163	1 094 903	2 359 346	9 709	412 455	532 861	495 103	908 916

*) Auswertungen aus der Beschäftigungsstatistik der Bundesagentur für Arbeit; vorläufige Ergebnisse. Aufgrund einer rückwirkenden Revision der Beschäftigungsstatistik im August 2014 können diese Daten von zuvor veröffentlichten Daten abweichen.

1) Einschl. Fälle „ohne Angabe“ nach jeweiliger Merkmalsgliederung. - 2) Klassifikation der Wirtschaftszweige, Ausgabe 2008 (WZ 2008) - siehe Anhang.

...) Aufgrund der Umstellung der Erhebungsinhalte hinsichtlich der Angaben zur Tätigkeit („Arbeitszeit“, „Ausbildung“ und „ausgeübte Tätigkeit (Beruf)“)

ist ein statistischer Nachweis für Stichtage ab dem 30.06.2011 und vor dem 31.12.2012 nicht sinnvoll.

3. Sozialversicherungspflichtig Beschäftigte*) am **Arbeitsort** sowie am **Wohnort** in den kreisfreien Städten und

Schl.-Nr.	Regionale Gliederung	Beschäftigte am Arbeitsort									
		Insgesamt ¹⁾	Veränd. gg. Vorjahresquartal	darunter (von Spalte Insgesamt) in den Wirtschaftsbereichen ²⁾					und zwar (von Spalte Insgesamt)		
				Land- und Forstwirtschaft, Fischerei (A)	Produzierendes Gewerbe (B-F)	Handel, Verkehr, Gastgewerbe (G-I)	Erbrg. v. Unternehmensdienstleistungen (J-N)	Erbrg. v. öff. u. priv. Dienstleistungen (O-U)	weibliche Beschäftigte	Teilzeitbeschäftigte	ausländische Beschäftigte

Zusammenstellung nach

1	Oberbayern	1 963 707	3,0	7 841	507 495	441 105	546 044	461 212	904 688	483 776	314 604
2	Niederbayern	445 287	2,4	4 539	183 508	92 009	58 639	106 591	198 959	114 436	40 522
3	Oberpfalz	434 657	2,5	2 489	176 358	85 988	62 419	107 399	194 716	112 316	33 283
4	Oberfranken	411 982	1,6	2 471	160 497	86 051	59 951	103 010	194 722	114 743	20 651
5	Mittelfranken	741 505	2,1	3 534	239 979	151 515	164 932	181 545	342 625	198 503	82 545
6	Unterfranken	497 575	1,2	3 684	186 536	107 564	68 888	130 898	226 081	136 226	32 914
7	Schwaben	689 833	1,9	4 789	265 912	159 066	97 489	162 571	312 621	179 843	77 879
	Bayern...	5 184 546	2,4	29 347	1 720 285	1 123 298	1 058 362	1 253 226	2 374 412	1 339 843	602 398
	Landkreise	2 963 454	2,4	25 824	1 181 968	690 928	414 840	649 870	1 317 191	762 491	305 273
	Kreisfreie Städte	2 221 092	2,3	3 523	538 317	432 370	643 522	603 356	1 057 221	577 352	297 125

Regierungsbezirk

Kreisfreie Städte											
161	Ingolstadt, Stadt	99 851	4,9	105	52 209	13 436	17 994	16 107	36 220	17 613	11 291
162	München, Landeshauptstadt	797 102	2,7	573	128 856	146 269	320 536	200 868	384 045	190 709	155 299
163	Rosenheim, Stadt	33 433	2,5	17	8 164	7 204	6 690	11 358	17 238	9 617	4 251
Landkreise											
171	Altötting	44 264	0,9	439	22 279	6 754	5 040	9 750	16 887	12 794	5 117
172	Berchtesgadener Land	33 483	2,0	278	9 951	9 269	3 590	10 395	16 376	9 288	5 081
173	Bad Tölz-Wolfratshausen	35 455	1,1	362	12 104	8 619	4 809	9 559	17 002	9 724	4 816
174	Dachau	38 486	3,4	339	10 450	10 698	6 203	10 796	18 335	10 789	6 999
175	Ebersberg	37 612	6,3	523	8 678	13 983	5 490	8 937	17 166	9 639	5 941
176	Eichstätt	36 826	4,1	271	13 352	7 063	7 764	8 376	16 046	8 985	3 854
177	Erding	39 603	3,4	407	9 152	13 499	6 849	9 695	18 775	11 242	6 115
178	Freising	78 396	1,6	387	15 540	37 278	13 031	12 160	34 652	22 198	13 131
179	Fürstenfeldbruck	46 966	3,6	199	12 056	13 611	9 286	11 814	22 586	13 700	7 333
180	Garmisch-Partenkirchen	26 900	3,4	225	4 454	8 784	2 872	10 565	14 887	8 182	3 602
181	Landsberg am Lech	34 801	3,1	363	11 838	8 614	4 611	9 375	16 451	9 816	3 039
182	Miesbach	33 142	3,1	400	10 984	10 024	4 164	7 570	16 712	8 691	5 073
183	Mühldorf a. Inn	36 951	2,6	227	15 949	7 919	3 457	9 399	16 880	10 095	3 089
184	München	210 761	4,0	401	45 212	51 083	84 295	29 768	86 445	41 817	36 375
185	Neuburg-Schrobenhausen	30 966	2,2	248	14 069	6 298	3 060	7 291	13 368	7 658	3 166
186	Pfaffenhofen a.d. Ilm	36 937	2,3	274	15 189	9 517	4 409	7 548	15 606	9 334	4 352
187	Rosenheim	77 940	4,0	719	25 900	19 985	9 285	22 051	37 758	22 120	9 794
188	Starnberg	45 729	2,9	197	13 085	8 837	11 493	12 117	21 782	11 671	7 215
189	Traunstein	63 140	3,2	554	27 292	14 124	6 388	14 780	28 650	15 937	5 892
190	Weilheim-Schongau	44 963	2,3	333	20 732	8 237	4 728	10 933	20 821	12 157	3 779
1	Reg.-Bez. Oberbayern...	1 963 707	3,0	7 841	507 495	441 105	546 044	461 212	904 688	483 776	314 604

Regierungsbezirk

Kreisfreie Städte											
261	Landshut, Stadt	35 908	2,3	69	6 683	6 465	9 046	13 645	19 820	11 182	3 783
262	Passau, Stadt	36 392	1,0	27	9 565	7 965	6 329	12 506	17 906	10 494	2 942
263	Straubing, Stadt	28 215	2,8	66	7 083	7 813	4 539	8 714	14 169	8 611	2 160

Insgesamt ¹⁾		Beschäftigte am Wohnort								Pendler- saldo ³⁾	Schl.- Nr.	
		Ver- änd. gg. Vor- jah- res- quar- tal	darunter (von Spalte Insgesamt) in den Wirtschaftsbereichen ²⁾					und zwar (von Spalte Insgesamt)				
			Land- und Forstwirt- schaft, Fischerei (A)	Produ- zierendes Gewerbe (B-F)	Handel, Verkehr, Gast- gewerbe (G-I)	Erbrg. v. Unter- nehmens- dienst- leistungen (J-N)	Erbrg. v. öf. u. priv. Dienst- leistungen (O-U)	weibliche Beschäf- tigte	Teilzeit- beschäf- tigte			auslän- dische Beschäf- tigte
Anzahl	%	Anzahl										
Regierungsbezirken												
1 827 004	3,1	7 651	473 092	408 624	497 751	439 651	861 885	464 461	300 598	135 423	1	
478 453	2,5	4 300	194 683	99 400	68 195	111 767	210 553	120 929	35 740	- 33 239	2	
436 669	2,2	2 491	172 118	87 656	64 694	109 660	197 183	113 257	25 386	- 2 141	3	
419 476	1,3	2 370	159 691	83 698	66 512	107 177	196 954	115 909	18 587	- 7 626	4	
699 955	2,3	3 526	225 122	146 954	149 619	174 640	326 571	189 051	80 417	41 318	5	
517 929	1,6	3 680	187 874	112 438	79 193	134 697	235 605	140 956	32 070	- 20 463	6	
729 216	2,2	4 731	270 549	166 205	115 007	172 667	330 595	186 956	78 945	- 39 743	7	
5 108 702	2,4	28 749	1 683 129	1 104 975	1 040 971	1 250 259	2 359 346	1 331 519	571 743	73 529		
3 606 439	2,0	25 840	1 330 273	775 638	607 707	866 572	1 646 842	945 415	281 098	- 644 422		
1 502 263	3,4	2 909	352 856	329 337	433 264	383 687	712 504	386 104	290 645	717 951		
Oberbayern												
57 234	4,5	93	24 480	10 205	11 683	10 757	23 926	11 994	9 560	42 586	161	
602 536	3,9	462	96 246	128 681	233 280	143 777	292 581	145 163	155 103	194 160	162	
23 506	2,2	38	6 611	5 846	4 894	6 115	11 362	5 989	4 585	9 905	163	
42 615	1,5	320	19 070	7 416	5 526	10 275	18 319	12 012	3 396	1 614	171	
33 686	2,5	251	9 855	9 122	3 792	10 662	16 457	9 517	4 083	- 216	172	
47 607	2,6	347	15 008	10 831	9 031	12 386	22 936	12 602	5 617	- 12 168	173	
63 304	3,1	359	18 719	13 901	15 670	14 648	29 592	15 960	8 952	- 24 834	174	
55 027	3,0	421	11 796	13 626	16 578	12 595	26 162	14 411	6 592	- 17 430	175	
53 357	2,5	258	26 290	8 221	7 446	11 136	22 271	12 371	3 790	- 16 549	176	
57 561	3,3	457	14 302	16 825	13 253	12 716	26 615	14 766	5 742	- 17 978	177	
75 762	3,0	357	18 054	22 868	19 184	15 291	34 189	19 362	11 927	2 589	178	
82 794	2,6	222	18 991	19 485	24 346	19 739	39 776	22 382	10 562	- 35 847	179	
30 650	2,6	205	6 194	9 403	4 311	10 536	15 546	8 695	3 821	- 3 768	180	
43 774	2,5	337	13 624	9 188	8 823	11 799	20 690	12 051	3 015	- 8 983	181	
36 772	2,6	268	9 812	10 358	7 260	9 060	18 086	9 862	4 840	- 3 630	182	
43 625	2,7	375	17 255	9 005	6 446	10 543	19 247	11 172	3 732	- 6 909	183	
129 598	2,8	369	25 784	28 744	44 906	29 777	62 533	33 625	21 951	81 053	184	
39 361	3,1	295	17 513	7 475	5 847	8 227	16 900	9 098	3 325	- 8 407	185	
51 821	3,2	294	19 972	11 670	9 843	10 040	22 420	12 275	4 991	- 14 905	186	
94 930	2,4	707	29 332	21 855	15 713	27 317	45 503	26 700	8 790	- 17 146	187	
45 071	2,1	192	9 599	9 320	13 821	12 133	22 335	12 913	6 550	645	188	
65 203	2,9	607	25 190	14 752	8 019	16 631	30 395	17 489	5 375	- 2 096	189	
51 210	2,2	417	19 395	9 827	8 079	13 491	24 044	14 052	4 299	- 6 263	190	
1 827 004	3,1	7 651	473 092	408 624	497 751	439 651	861 885	464 461	300 598	135 423	1	
Niederbayern												
26 371	4,1	78	7 289	5 862	6 064	7 078	12 449	6 718	4 169	9 522	261	
16 656	2,8	25	3 993	4 071	2 938	5 628	8 092	4 968	1 826	19 717	262	
17 678	3,0	75	5 497	4 439	3 023	4 643	8 051	4 791	2 102	10 529	263	

3. Sozialversicherungspflichtig Beschäftigte*) am **Arbeitsort** sowie am **Wohnort** in den kreisfreien Städten und

Schl.-Nr.	Regionale Gliederung	Beschäftigte am Arbeitsort									
		Insgesamt ¹⁾	Ver- änd. gg. Vor- jah- res- quar- tal	darunter (von Spalte Insgesamt) in den Wirtschaftsbereichen ²⁾					und zwar (von Spalte Insgesamt)		
				Land- und Forstwirt- schaft, Fischerei (A)	Produ- zierendes Gewerbe (B-F)	Handel, Verkehr, Gast- gewerbe (G-I)	Erbrg. v. Unter- nehmens- dienst- leistungen (J-N)	Erbrg. v. öff. u. priv. Dienst- leistungen (O-U)	weibliche Beschäf- tigte	Teilzeit- beschäf- tigte	auslän- dische Beschäf- tigte
Landkreise											
noch: Regierungsbezirk											
271	Deggendorf	47 847	2,1	456	19 740	9 754	6 518	11 379	20 689	11 583	3 787
272	Freyung-Grafenau	22 750	3,0	192	9 763	4 774	1 801	6 220	10 626	6 655	1 294
273	Kelheim	36 972	2,1	455	16 472	7 532	3 627	8 886	16 357	9 531	3 592
274	Landshut	45 137	2,2	619	21 659	9 141	6 777	6 941	17 461	10 156	5 235
275	Passau	56 116	2,5	532	24 825	13 978	4 277	12 503	25 014	14 073	4 927
276	Regen	25 795	2,6	206	11 981	4 756	3 127	5 725	11 916	7 216	1 834
277	Rottal-Inn	36 849	2,1	395	15 170	7 896	4 590	8 798	17 677	9 893	2 952
278	Straubing-Bogen	23 786	5,2	707	11 156	4 299	1 936	5 688	10 760	6 133	2 560
279	Dingolfing-Landau	49 520	2,2	815	29 411	7 636	6 072	5 586	16 564	8 909	5 456
2	Reg.-Bez. Niederbayern...	445 287	2,4	4 539	183 508	92 009	58 639	106 591	198 959	114 436	40 522
Regierungsbezirk											
Kreisfreie Städte											
361	Amberg, Stadt	25 859	2,1	40	10 994	4 050	3 629	7 146	12 702	7 002	1 059
362	Regensburg, Stadt	113 254	3,5	132	35 761	19 905	23 463	33 993	52 511	30 607	10 350
363	Weiden i.d.OPf., Stadt	26 567	-0,2	67	5 527	8 683	5 074	7 216	14 551	8 412	1 832
Landkreise											
371	Amberg-Weizsach	27 486	2,0	200	12 367	5 531	2 450	6 938	11 952	7 246	1 263
372	Cham	48 594	2,4	393	23 872	9 468	4 529	10 330	21 829	11 960	4 628
373	Neumarkt i.d.OPf.	45 357	2,3	194	20 051	8 953	5 668	10 491	19 906	11 501	2 800
374	Neustadt a.d.Waldnaab	28 714	2,4	278	14 766	3 996	2 123	7 551	11 599	6 545	1 711
375	Regensburg	42 463	3,5	437	17 238	11 359	5 150	8 279	17 894	11 139	3 649
376	Schwandorf	52 974	1,6	438	23 510	10 302	8 222	10 501	22 331	12 262	4 131
377	Tirschenreuth	23 389	2,1	310	12 272	3 741	2 111	4 954	9 441	5 642	1 860
3	Reg.-Bez. Oberpfalz...	434 657	2,5	2 489	176 358	85 988	62 419	107 399	194 716	112 316	33 283
Regierungsbezirk											
Kreisfreie Städte											
461	Bamberg, Stadt	52 256	4,0	102	18 480	9 294	8 592	15 788	25 196	15 356	2 784
462	Bayreuth, Stadt	45 139	1,6	146	10 432	8 327	8 789	17 444	23 439	14 398	2 405
463	Coburg, Stadt	33 727	1,1	50	10 610	4 847	10 779	7 440	16 170	8 367	1 242
464	Hof, Stadt	23 603	0,1	49	5 127	6 230	4 596	7 601	12 448	7 325	1 862
Landkreise											
471	Bamberg	35 454	2,5	442	15 206	10 039	4 099	5 668	14 696	9 057	2 024
472	Bayreuth	22 909	1,0	337	9 516	5 240	3 017	4 799	10 120	6 664	1 072
473	Coburg	28 016	0,5	179	14 929	5 894	1 797	5 217	12 766	7 365	1 126
474	Forchheim	29 089	2,1	295	11 269	6 263	4 136	7 126	13 626	8 606	1 970
475	Hof	35 419	2,3	221	17 141	8 869	2 403	6 785	16 171	9 277	1 699
476	Kronach	24 690	1,0	216	13 139	3 768	2 982	4 585	11 136	6 119	746
477	Kulmbach	26 341	1,0	107	11 046	5 585	2 658	6 945	12 262	7 439	801
478	Lichtenfels	27 572	-0,2	141	10 620	6 707	3 020	7 084	13 616	7 767	917
479	Wunsiedel i.Fichtelgebirge	27 767	1,7	186	12 982	4 988	3 083	6 528	13 076	7 003	2 003
4	Reg.-Bez. Oberfranken...	411 982	1,6	2 471	160 497	86 051	59 951	103 010	194 722	114 743	20 651
Regierungsbezirk											
Kreisfreie Städte											
561	Ansbach, Stadt	25 703	4,1	148	6 821	4 648	4 400	9 686	13 355	7 180	1 881
562	Erlangen, Stadt	89 069	0,2	63	30 349	8 462	25 320	24 875	39 832	24 053	8 881
563	Fürth, Stadt	45 073	6,4	164	12 870	10 606	9 589	11 844	21 239	11 742	5 684
564	Nürnberg, Stadt	289 721	1,8	1 058	61 639	66 527	94 650	65 847	132 972	76 124	40 413
565	Schwabach, Stadt	15 262	2,1	31	5 342	3 626	2 635	3 628	7 741	4 237	1 664

		Beschäftigte am Wohnort									Pendler- saldo ³⁾	Schl.- Nr.
Insgesamt ¹⁾	Ver- änd. gg. Vor- jah- res- quar- tal	darunter (von Spalte Insgesamt) in den Wirtschaftsbereichen ²⁾					und zwar (von Spalte Insgesamt)					
		Land- und Forstwirt- schaft, Fischerei (A)	Produ- zierendes Gewerbe (B-F)	Handel, Verkehr, Gast- gewerbe (G-I)	Erbrg. v. Unter- nehmens- dienst- leistungen (J-N)	Erbrg. v. öff. u. priv. Dienst- leistungen (O-U)	weibliche Beschäf- tigte	Teilzeit- beschäf- tigte	auslän- dische Beschäf- tigte			
Anzahl	%	Anzahl										
Niederbayern												
46 779	2,3	474	19 751	9 590	6 123	10 780	20 586	11 723	3 086	1 112	271	
29 811	2,2	204	13 314	5 691	2 927	7 672	13 063	7 703	658	- 7 065	272	
48 998	3,1	447	20 951	9 768	7 034	10 790	20 643	11 572	4 542	- 12 032	273	
63 678	2,4	557	24 164	13 562	11 163	14 228	27 614	15 888	5 111	- 18 562	274	
71 749	2,2	515	28 585	16 368	8 149	18 119	32 634	18 575	3 158	- 15 640	275	
29 434	1,3	198	13 798	5 230	3 508	6 696	12 878	7 682	959	- 3 640	276	
45 810	1,8	451	20 613	8 996	5 332	10 414	19 949	12 112	3 258	- 8 973	277	
39 850	3,3	595	16 565	8 263	4 994	9 429	17 606	10 415	2 205	- 16 072	278	
41 639	2,3	681	20 163	7 560	6 940	6 290	16 988	8 782	4 666	7 865	279	
478 453	2,5	4 300	194 683	99 400	68 195	111 767	210 553	120 929	35 740	- 33 239	2	
Oberpfalz												
15 780	1,3	29	6 230	3 098	2 375	4 045	7 347	4 059	1 074	10 075	361	
57 140	4,9	123	14 596	12 065	12 178	18 167	27 059	16 017	7 817	56 085	362	
15 512	1,7	40	4 432	4 360	2 372	4 308	7 639	4 474	1 099	11 044	363	
41 842	1,8	239	18 216	7 777	5 000	10 600	18 913	10 959	1 246	- 14 355	371	
50 544	1,7	417	24 735	9 335	4 892	11 155	22 322	12 303	1 872	- 1 962	372	
53 318	2,2	252	21 462	10 791	8 195	12 615	23 557	13 608	2 755	- 7 977	373	
37 530	1,1	324	14 627	7 897	4 657	10 022	17 227	9 901	1 011	- 8 830	374	
77 526	1,9	446	28 612	16 733	12 479	19 250	34 933	20 736	4 523	- 35 080	375	
59 289	2,0	311	26 296	10 565	9 145	12 969	25 854	14 251	3 441	- 6 331	376	
28 188	1,3	310	12 912	5 035	3 401	6 529	12 332	6 949	548	- 4 810	377	
436 669	2,2	2 491	172 118	87 656	64 694	109 660	197 183	113 257	25 386	- 2 141	3	
Oberfranken												
25 788	3,3	104	7 358	5 608	4 622	8 096	12 283	7 700	2 239	26 443	461	
24 891	2,8	49	5 948	5 059	5 007	8 822	12 371	8 119	2 070	20 239	462	
16 180	2,7	36	5 218	2 544	4 095	4 287	7 731	4 212	1 200	17 544	463	
16 001	2,2	47	4 831	3 887	2 651	4 583	7 626	4 514	1 577	7 589	464	
61 998	1,6	404	26 148	13 144	8 636	13 662	27 883	16 290	1 806	- 26 559	471	
41 932	0,9	360	15 412	8 481	5 846	11 824	19 768	12 158	1 081	- 19 022	472	
36 788	0,9	193	15 816	6 469	6 606	7 702	17 388	9 890	1 212	- 8 784	473	
47 981	1,3	276	17 624	9 013	9 386	11 682	21 988	13 298	2 386	- 18 906	474	
36 089	0,4	233	14 367	7 881	4 580	9 027	17 405	10 011	1 187	- 684	475	
27 582	0,7	166	13 389	4 259	3 882	5 885	12 839	6 881	800	- 2 898	476	
29 396	0,7	152	10 730	6 131	4 076	8 306	14 076	8 626	802	- 3 067	477	
27 797	0,8	175	10 771	6 191	3 920	6 739	12 958	7 469	957	- 228	478	
27 053	0,6	175	12 079	5 031	3 205	6 562	12 638	6 741	1 270	707	479	
419 476	1,3	2 370	159 691	83 698	66 512	107 177	196 954	115 909	18 587	- 7 626	4	
Mittelfranken												
16 109	3,5	40	5 516	3 103	2 626	4 824	7 804	4 057	1 636	9 584	561	
43 805	1,4	62	13 413	6 257	11 054	13 016	19 912	12 574	6 645	45 244	562	
51 550	3,7	155	13 809	11 733	13 362	12 482	24 590	13 428	8 111	- 6 485	563	
200 164	3,0	975	48 556	47 127	55 778	47 689	93 990	53 560	38 911	89 438	564	
15 658	2,3	26	4 798	3 877	3 328	3 629	7 397	4 226	1 633	- 402	565	

3. Sozialversicherungspflichtig Beschäftigte*) am **Arbeitsort** sowie am **Wohnort** in den kreisfreien Städten und

Schl.- Nr.	Regionale Gliederung	Beschäftigte am Arbeitsort									
		Insgesamt ¹⁾	Ver- änd. gg. Vor- jah- res- quar- tal	darunter (von Spalte Insgesamt) in den Wirtschaftsbereichen ²⁾					und zwar (von Spalte Insgesamt)		
				Land- und Forstwirt- schaft, Fischerei (A)	Produ- zierendes Gewerbe (B-F)	Handel, Verkehr, Gast- gewerbe (G-I)	Erbrg. v. Unter- nehmens- dienst- leistungen (J-N)	Erbrg. v. öff. u. priv. Dienst- leistungen (O-U)	weibliche Beschäf- tigte	Teilzeit- beschäf- tigte	auslän- dische Beschäf- tigte
Landkreise											
										noch: Regierungsbezirk	
571	Ansbach	57 609	0,9	543	28 534	11 091	4 608	12 833	25 840	14 747	4 629
572	Erlangen-Höchstädt	46 591	3,6	203	24 920	8 488	5 093	7 887	20 029	10 639	4 952
573	Fürth	23 050	0,4	135	8 784	5 610	2 762	5 759	11 625	6 998	2 402
574	Nürnberger Land	51 789	3,1	155	21 435	11 157	5 470	13 572	24 159	14 598	5 031
575	Neustadt a.d.Aisch-Bad Windsheim	30 790	2,8	578	11 768	6 723	4 137	7 584	15 169	9 186	2 052
576	Roth	35 700	3,3	234	14 257	8 948	3 482	8 779	16 181	10 122	2 693
577	Weißenburg-Gunzenhausen	31 148	1,1	222	13 260	5 629	2 786	9 251	14 483	8 877	2 263
5	Reg.-Bez. Mittelfranken...	741 505	2,1	3 534	239 979	151 515	164 932	181 545	342 625	198 503	82 545
											Regierungsbezirk
Kreisfreie Städte											
661	Aschaffenburg, Stadt	44 435	1,1	.	.	11 404	9 078	11 706	20 747	11 490	4 143
662	Schweinfurt, Stadt	53 640	-0,8	.	.	8 186	6 213	12 141	20 136	11 322	2 645
663	Würzburg, Stadt	85 114	1,6	165	12 431	18 856	17 631	36 031	44 755	28 442	5 298
Landkreise											
671	Aschaffenburg	48 691	0,3	380	20 872	13 471	6 549	7 419	20 760	12 372	5 203
672	Bad Kissingen	32 754	2,6	287	10 150	6 366	3 458	12 493	16 558	10 073	1 284
673	Rhön-Grabfeld	30 432	0,5	232	13 707	5 571	2 498	8 424	14 209	8 486	773
674	Haßberge	26 006	2,1	193	13 861	4 374	2 159	5 419	11 165	6 752	751
675	Kitzingen	30 336	1,3	754	12 382	7 922	2 422	6 855	13 396	8 301	2 119
676	Miltenberg	40 647	2,0	230	19 571	8 386	5 022	7 438	18 117	10 611	3 749
677	Main-Spessart	45 196	1,6	401	24 831	7 086	3 632	9 243	19 095	11 587	3 007
678	Schweinfurt	23 382	1,2	441	6 792	7 197	2 521	6 430	10 597	6 636	1 355
679	Würzburg	36 942	1,7	543	12 650	8 745	7 705	7 299	16 546	10 154	2 587
6	Reg.-Bez. Unterfranken...	497 575	1,2	3 684	186 536	107 564	68 888	130 898	226 081	136 226	32 914
											Regierungsbezirk
Kreisfreie Städte											
761	Augsburg, Stadt	137 796	1,7	125	36 630	26 828	29 620	44 592	67 715	39 088	17 288
762	Kaufbeuren, Stadt	17 177	1,2	15	4 413	3 282	2 600	6 867	9 501	5 420	1 415
763	Kempten (Allgäu), Stadt	37 389	2,4	169	7 214	12 973	7 045	9 987	19 432	11 638	3 459
764	Memmingen, Stadt	29 407	0,4	84	11 828	6 484	4 685	6 326	13 381	6 923	3 094
Landkreise											
771	Aichach-Friedberg	33 091	2,3	557	13 212	8 562	4 073	6 687	15 372	9 195	3 884
772	Augsburg	67 618	1,8	448	26 003	19 793	9 536	11 838	29 164	17 731	9 229
773	Dillingen a.d.Donau	31 517	3,2	443	13 936	6 578	3 049	7 511	14 703	8 677	2 791
774	Günzburg	48 294	0,9	215	19 463	8 917	5 070	14 628	21 706	12 966	5 399
775	Neu-Ulm	60 839	2,0	260	25 989	16 177	7 717	10 696	24 707	14 070	8 105
776	Lindau (Bodensee)	29 827	1,9	242	14 230	5 537	3 750	6 067	13 492	7 186	4 321
777	Ostallgäu	44 892	1,3	314	21 802	9 808	3 248	9 719	18 974	11 049	4 726
778	Unterallgäu	45 628	3,1	560	24 017	9 107	3 439	8 504	18 049	10 745	3 916
779	Donau-Ries	59 301	1,9	785	28 761	11 772	7 881	10 102	24 538	12 880	5 072
780	Oberallgäu	47 057	3,4	572	18 414	13 248	5 776	9 047	21 887	12 275	5 180
7	Reg.-Bez. Schwaben...	689 833	1,9	4 789	265 912	159 066	97 489	162 571	312 621	179 843	77 879
	Bayern...	5 184 546	2,4	29 347	1 720 285	1 123 298	1 058 362	1 253 226	2 374 412	1 339 843	602 398

*) Auswertungen aus der Beschäftigtenstatistik der Bundesagentur für Arbeit; vorläufige Ergebnisse.

1) Einschl. Fälle „ohne Angabe“ nach jeweiliger Merkmalsgliederung. - 2) Klassifikation der Wirtschaftszweige, Ausgabe 2008 (WZ 2008) - siehe Anhang.

Landkreise Bayerns am 30. Juni 2015 nach Wirtschaftsbereichen, Geschlecht, Teilzeitbeschäftigung und Staatsangehörigkeit

Insgesamt ¹⁾		Beschäftigte am Wohnort									Pendler- saldo ³⁾	Schl.- Nr.
		Ver- änd. gg. Vor- jah- res- quar- tal	darunter (von Spalte Insgesamt) in den Wirtschaftsbereichen ²⁾					und zwar (von Spalte Insgesamt)				
			Land- und Forstwirt- schaft, Fischerei (A)	Produ- zierendes Gewerbe (B-F)	Handel, Verkehr, Gast- gewerbe (G-I)	Erbrg. v. Unter- nehmens- dienst- leistungen (J-N)	Erbrg. v. öf. u. priv. Dienst- leistungen (O-U)	weibliche Beschäf- tigte	Teilzeit- beschäf- tigte	auslän- dische Beschäf- tigte		
Anzahl	%	Anzahl										
Mittelfranken												
74 885	1,8	595	32 552	14 299	8 681	18 754	33 988	19 446	4 800	- 17 295	571	
55 941	1,3	195	21 368	9 790	11 336	13 245	25 610	15 380	3 828	- 9 370	572	
46 542	1,9	153	14 074	10 577	10 711	11 016	22 457	12 909	2 765	- 23 488	573	
66 860	1,9	188	22 484	13 616	13 260	17 305	31 891	18 756	4 680	- 15 085	574	
40 595	1,7	611	15 497	8 475	6 165	9 842	18 625	10 783	2 178	- 9 810	575	
50 751	1,9	252	17 674	11 411	8 587	12 823	23 574	13 968	2 590	- 15 062	576	
37 095	1,5	274	15 381	6 689	4 731	10 015	16 733	9 964	2 640	- 5 951	577	
699 955	2,3	3 526	225 122	146 954	149 619	174 640	326 571	189 051	80 417	41 318	5	
Unterfranken												
26 461	1,8	31	7 927	7 341	5 329	5 822	12 181	6 812	3 365	17 974	661	
19 025	1,6	39	7 095	4 107	2 891	4 892	8 262	4 744	2 214	34 609	662	
47 074	3,1	94	8 522	10 263	9 916	18 275	23 383	14 996	4 456	38 018	663	
69 072	1,7	317	24 388	17 365	13 302	13 689	30 896	17 651	5 049	- 20 386	671	
39 591	1,6	260	13 960	7 717	4 898	12 756	18 167	11 016	1 211	- 6 844	672	
31 848	0,8	258	13 733	5 600	3 012	9 241	14 484	8 699	758	- 1 421	673	
34 491	1,3	250	16 753	5 978	3 943	7 567	14 941	8 664	829	- 8 493	674	
35 902	2,0	709	12 452	8 943	5 024	8 771	16 349	9 987	2 401	- 5 571	675	
51 313	1,8	300	22 367	10 989	7 690	9 961	22 369	12 808	4 392	- 10 683	676	
52 538	1,0	382	24 101	9 573	6 209	12 271	23 401	13 774	2 703	- 7 356	677	
47 138	1,2	440	19 249	9 807	5 799	11 842	20 940	12 490	1 705	- 23 764	678	
63 476	1,5	600	17 327	14 755	11 180	19 610	30 232	19 315	2 987	- 26 546	679	
517 929	1,6	3 680	187 874	112 438	79 193	134 697	235 605	140 956	32 070	- 20 463	6	
Schwaben												
108 181	3,2	135	29 400	25 618	24 478	28 542	49 557	27 641	20 795	29 561	761	
16 297	2,3	42	5 850	3 477	2 428	4 499	7 483	4 274	1 962	876	762	
25 637	3,0	49	8 294	7 004	4 260	6 029	11 868	6 980	3 669	11 732	763	
17 029	1,1	62	6 947	3 705	2 632	3 682	7 560	4 094	2 827	12 364	764	
51 871	1,4	552	18 094	11 683	9 716	11 824	23 579	13 532	3 492	- 18 792	771	
96 549	1,6	487	32 907	21 956	16 819	24 375	44 311	25 548	7 638	- 28 954	772	
39 430	1,5	364	18 021	7 397	4 555	9 091	17 454	9 929	2 767	- 7 920	773	
51 600	1,9	274	20 868	9 729	6 510	14 211	22 989	13 366	5 751	- 3 315	774	
69 804	2,0	265	26 330	17 649	11 236	14 321	31 032	16 907	8 874	- 8 991	775	
29 912	2,1	251	12 524	6 125	4 313	6 692	14 248	7 874	3 892	- 102	776	
52 948	2,4	402	20 963	12 084	6 331	13 162	24 356	14 087	4 219	- 8 090	777	
56 185	2,3	555	25 055	11 924	6 654	11 992	24 386	14 014	4 085	- 10 570	778	
55 201	2,1	729	25 371	10 842	7 398	10 856	23 825	12 860	4 400	4 084	779	
58 572	2,7	564	19 925	17 012	7 677	13 391	27 947	15 850	4 574	- 11 626	780	
729 216	2,2	4 731	270 549	166 205	115 007	172 667	330 595	186 956	78 945	- 39 743	7	
5 108 702	2,4	28 749	1 683 129	1 104 975	1 040 971	1 250 259	2 359 346	1 331 519	571 743	73 529		

3) Pendlersaldo = Einpendler abzüglich Auspendler. Regional nicht zuordenbare Fälle und Auspendler ins Ausland sind in den Pendlerangaben nicht enthalten.

4. Sozialversicherungspflichtig Beschäftigte*) am **Arbeitsort** in Bayern am 30. Juni 2015 nach Wirtschaftsabschnitten und ausgewählten Wirtschaftsabteilungen, nach Vollzeit- und Teilzeitbeschäftigten, Auszubildenden, Deutschen und Ausländern sowie nach Geschlecht

Nr. der Klassifikation	Klassifikation der Wirtschaftszweige Ausgabe 2008 (WZ 2008)	Insgesamt ¹⁾	und zwar				
			Vollzeitbeschäftigte	Teilzeitbeschäftigte	Auszubildende	Deutsche	Ausländer
Insgesamt							
A	Land- und Forstwirtschaft, Fischerei	29 347	22 049	7 298	2 182	21 214	8 122
B-F	Produzierendes Gewerbe	1 720 285	1 539 374	180 910	85 380	1 549 864	170 045
B-E	Produzierendes Gewerbe ohne Baugewerbe	1 426 114	1 277 115	148 998	63 008	1 298 692	127 155
B	Bergbau u. Gewinnung v. Steinen u. Erden	8 253	7 572	680	176	7 664	588
C	Verarbeitendes Gewerbe	1 355 025	1 214 394	140 631	60 843	1 232 740	122 036
10-12	H. v. Nahrungs- u. Genussm., Getränken u. Tabakerzeugnissen	128 730	100 252	28 478	6 500	112 551	16 131
13-15	H. v. Textilien, Bekleidung, Leder, Lederwaren u. Schuhen	33 282	26 822	6 460	1 203	29 198	4 077
16-18	H. v. Holzwaren, Papier, Pappe u. Druckerzeugnissen	73 344	65 199	8 145	2 981	66 622	6 702
19	Kokerei und Mineralölverarbeitung	2 463	2 348	115	70	2 313	150
20	H. v. chemischen Erzeugnissen	45 979	39 062	6 917	1 666	41 455	4 514
21	H. v. pharmazeutischen Erzeugnissen	19 398	16 430	2 968	503	17 768	1 629
22-23	H. v. Gummi- u. Kunststoffwaren, Glas u. Glaswaren, Keramik, Verarbeitung v. Steinen u. Erden	124 160	114 012	10 148	5 380	112 868	11 268
24-25	Metallerzeugung u. -bearbeitung, H. v. Metallerzeugnissen	142 329	131 254	11 075	8 437	128 039	14 255
26	H. v. Datenverarbeitungsgeräten, elektronischen u. optischen Erzeugnissen	112 825	99 231	13 594	3 579	102 459	10 351
27	H. v. elektrischen Ausrüstungen	83 100	74 242	8 858	3 208	76 706	6 381
28	Maschinenbau	216 329	203 726	12 603	12 708	203 672	12 621
29-30	Fahrzeugbau	280 242	262 843	17 399	9 289	252 951	27 262
31-33	H. v. Möbeln u. sonstigen Waren, Reparatur u. Installation von Maschinen und Ausrüstungen	92 844	78 973	13 871	5 319	86 138	6 695
D	Energieversorgung	35 573	30 974	4 599	1 455	34 082	1 485
E	Wasserversorgung; Abwasser- und Abfallentsorgung u. Beseitigung v. Umweltverschmutzungen	27 263	24 175	3 088	534	24 206	3 046
F	Baugewerbe	294 171	262 259	31 912	22 372	251 172	42 890
41-42	Hoch- und Tiefbau	89 902	83 467	6 435	4 731	78 372	11 507
43	Vorbereitende Baustellenarbeiten, Bauinstallation u. sonstiges Ausbaugewerbe	204 269	178 792	25 477	17 641	172 800	31 383
G-U	Dienstleistungsbereiche	3 434 886	2 282 651	1 151 620	146 485	3 009 277	424 230
G-I	Handel, Verkehr, Gastgewerbe	1 123 298	786 306	336 991	59 617	946 217	176 524
G	Handel; Instandhaltung und Reparatur von Kraftfahrzeugen	710 799	492 802	217 997	44 864	642 881	67 713
45	Handel mit Kraftfahrzeugen; Instandhaltung u. Reparatur von Kraftfahrzeugen	109 617	97 003	12 614	14 001	99 762	9 812
46	Großhandel (ohne Handel mit Kraftfahrzeugen)	220 429	185 674	34 755	8 489	200 832	19 546
47	Einzelhandel (ohne Handel mit Kraftfahrzeugen)	380 753	210 125	170 628	22 374	342 287	38 355
H	Verkehr und Lagerei	231 627	183 348	48 278	6 143	190 221	41 283
I	Gastgewerbe	180 872	110 156	70 716	8 610	113 115	67 528
J	Information und Kommunikation	187 298	155 606	31 692	5 127	169 197	17 967
58-60	Verlagswesen, audiovisuelle Medien u. Rundfunk	51 627	41 053	10 574	1 280	48 398	3 214
61	Telekommunikation	9 574	8 453	1 121	161	8 690	882
62-63	Erbringung von Dienstleistungen der Informationstechnologie u. Informationsdienstleistungen	126 097	106 100	19 997	3 686	112 109	13 871
K	Finanz- und Versicherungsdienstleistungen	188 567	136 558	52 009	7 933	180 806	7 728
64	Erbringung v. Finanzdienstleistungen	114 728	82 083	32 645	5 363	111 177	3 534
65-66	Versicherungen u. Pensionskassen; mit Finanz- u. Versicherungsdienstleistungen verbundene Tätigkeiten	73 839	54 475	19 364	2 570	69 629	4 194
L	Grundstücks- und Wohnungswesen	31 654	21 830	9 824	914	28 611	3 031
M-N	Freiberufliche, wissenschaftliche u. technische Dienstleistungen; sonstige wirtschaftliche Dienstleistungen	650 843	482 341	168 501	19 813	527 299	123 235
M	Freiberufliche, wissenschaftliche u. technische Dienstleistungen	338 670	261 539	77 130	14 984	309 572	28 947
69-71	Erbringung v. freiberuflichen u. technischen Dienstleistungen	269 180	208 167	61 012	12 151	247 164	21 916
72	Forschung und Entwicklung	28 497	22 407	6 090	535	24 720	3 763
73-75	Werbung, Marktforschung u. sonstige freiberufliche, wissenschaftliche u. technische Tätigkeiten	40 993	30 965	10 028	2 298	37 688	3 268
N	Erbringung v. sonstigen wirtschaftlichen Dienstleistungen	312 173	220 802	91 371	4 829	217 727	94 288
78.2, 78.3	dar. Überlassung von Arbeitskräften	125 072	109 541	15 531	420	84 188	40 847
O-Q	Öffentliche Verwaltung, Verteidigung, Sozialversicherung; Erziehung u. Unterricht; Gesundheits- u. Sozialwesen	1 077 119	594 841	481 665	45 854	1 003 072	73 798
O	Öffentliche Verwaltung, Verteidigung, Sozialversicherung	235 991	148 512	87 478	6 066	228 178	7 786
84.1	dar. Öffentliche Verwaltung	172 392	104 278	68 114	3 805	166 084	6 283
P	Erziehung und Unterricht	172 327	77 476	94 851	7 058	159 193	13 101
Q	Gesundheits- und Sozialwesen	668 801	368 853	299 336	32 730	615 701	52 911
86	Gesundheitswesen	380 416	227 965	152 451	23 879	352 282	28 038
87-88	Heime und Sozialwesen	288 385	140 888	146 885	8 851	263 419	24 873
R-U	Kunst, Unterhaltung und Erholung; sonstige Dienstleistungen; Private Haushalte; Exterritoriale Organisationen	176 107	105 169	70 938	7 227	154 075	21 947
R	Kunst, Unterhaltung und Erholung	37 266	25 100	12 166	1 791	30 962	6 283
S	Erbringung v. sonstigen Dienstleistungen	123 816	72 644	51 172	5 412	111 635	12 125
T	Private Haushalte mit Hauspersonal; Dienstleistungen u. H. v. Waren durch private Haushalte für den Eigenbedarf	11 017	4 051	6 966	21	7 892	3 118
U	Exterritoriale Organisationen und Körperschaften	4 008	3 374	634	3	3 586	421
Insgesamt¹⁾...		5 184 546	3 844 087	1 339 843	234 051	4 580 382	602 398

4. Sozialversicherungspflichtig Beschäftigte*) am **Arbeitsort** in Bayern am 30. Juni 2015 nach Wirtschaftsabschnitten und ausgewählten Wirtschaftsabteilungen, nach Vollzeit- und Teilzeitbeschäftigten, Auszubildenden, Deutschen und Ausländern sowie nach Geschlecht

Nr. der Klassifikation	Klassifikation der Wirtschaftszweige Ausgabe 2008 (WZ 2008)	Insgesamt ¹⁾	und zwar				
			Vollzeitbeschäftigte	Teilzeitbeschäftigte	Auszubildende	Deutsche	Ausländer
darunter weiblich							
A	Land- und Forstwirtschaft, Fischerei	9 823	5 569	4 254	535	7 787	2 033
B-F	Produzierendes Gewerbe	416 700	279 078	137 622	18 371	383 971	32 646
B-E	Produzierendes Gewerbe ohne Baugewerbe	375 146	258 184	116 962	16 262	344 681	30 397
B	Bergbau u. Gewinnung v. Steinen u. Erden	1 140	658	482	41	1 101	38
C	Verarbeitendes Gewerbe	360 962	249 712	111 250	15 719	331 079	29 817
10-12	H. v. Nahrungs- u. Genussm., Getränken u. Tabakerzeugnissen	62 717	37 520	25 197	3 281	56 258	6 435
13-15	H. v. Textilien, Bekleidung, Leder, Lederwaren u. Schuhen	18 905	12 971	5 934	667	17 103	1 799
16-18	H. v. Holzwaren, Papier, Pappe u. Druckerzeugnissen	18 827	12 547	6 280	858	17 567	1 252
19	Kokerei und Mineralölverarbeitung	438	348	90	22	411	27
20	H. v. chemischen Erzeugnissen	11 935	8 048	3 887	516	11 060	873
21	H. v. pharmazeutischen Erzeugnissen	10 745	8 012	2 733	225	9 848	897
22-23	H. v. Gummi- u. Kunststoffwaren, Glas u. Glaswaren, Keramik, Verarbeitung v. Steinen u. Erden	32 438	24 031	8 407	1 268	29 941	2 492
24-25	Metallerzeugung u. -bearbeitung, H. v. Metallerzeugnissen	27 262	18 612	8 650	1 247	25 218	2 039
26	H. v. Datenverarbeitungsgeräten, elektronischen u. optischen Erzeugnissen	34 985	24 840	10 145	948	31 353	3 629
27	H. v. elektrischen Ausrüstungen	23 880	16 980	6 900	736	21 805	2 070
28	Maschinenbau	34 075	24 892	9 183	2 164	32 326	1 746
29-30	Fahrzeugbau	52 426	39 799	12 627	2 238	47 929	4 494
31-33	H. v. Möbeln u. sonstigen Waren, Reparatur u. Installation von Maschinen und Ausrüstungen	32 329	21 112	11 217	1 549	30 260	2 064
D	Energieversorgung	8 435	5 305	3 130	351	8 122	312
E	Wasserversorgung; Abwasser- und Abfallentsorgung u. Beseitigung v. Umweltverschmutzungen	4 609	2 509	2 100	151	4 379	230
F	Baugewerbe	41 554	20 894	20 660	2 109	39 290	2 249
41-42	Hoch- und Tiefbau	10 092	5 678	4 414	482	9 676	410
43	Vorbereitende Baustellenarbeiten, Bauinstallation u. sonstiges Ausbaugewerbe	31 462	15 216	16 246	1 627	29 614	1 839
G-U	Dienstleistungsbereiche	1 947 875	989 254	958 336	84 395	1 747 007	200 232
G-I	Handel, Verkehr, Gastgewerbe	538 638	272 573	266 064	25 375	470 200	68 221
G	Handel; Instandhaltung und Reparatur von Kraftfahrzeugen	378 194	187 673	190 521	18 686	346 000	32 091
45	Handel mit Kraftfahrzeugen; Instandhaltung u. Reparatur von Kraftfahrzeugen	24 392	15 752	8 640	2 226	23 154	1 229
46	Großhandel (ohne Handel mit Kraftfahrzeugen)	84 332	55 826	28 506	3 392	77 619	6 695
47	Einzelhandel (ohne Handel mit Kraftfahrzeugen)	269 470	116 095	153 375	13 068	245 227	24 167
H	Verkehr und Lagerei	59 332	31 690	27 641	1 862	53 182	6 139
I	Gastgewerbe	101 112	53 210	47 902	4 827	71 018	29 991
J	Information und Kommunikation	67 239	44 916	22 323	1 608	61 090	6 107
58-60	Verlagswesen, audiovisuelle Medien u. Rundfunk	26 575	18 400	8 175	704	25 128	1 440
61	Telekommunikation	2 541	1 831	710	45	2 221	319
62-63	Erbringung von Dienstleistungen der Informationstechnologie u. Informationsdienstleistungen	38 123	24 685	13 438	859	33 741	4 348
K	Finanz- und Versicherungsdienstleistungen	105 513	58 885	46 628	4 347	101 022	4 472
64	Erbringung v. Finanzdienstleistungen	65 607	35 676	29 931	2 996	63 487	2 111
65-66	Versicherungen u. Pensionskassen; mit Finanz- u. Versicherungsdienstleistungen verbundene Tätigkeiten	39 906	23 209	16 697	1 351	37 535	2 361
L	Grundstücks- und Wohnungswesen	16 188	8 737	7 451	511	14 868	1 315
M-N	Freiberufliche, wissenschaftliche u. technische Dienstleistungen; sonstige wirtschaftliche Dienstleistungen	309 022	180 072	128 949	11 802	258 373	50 521
M	Freiberufliche, wissenschaftliche u. technische Dienstleistungen	176 343	113 114	63 228	9 688	162 912	13 354
69-71	Erbringung v. freiberuflichen u. technischen Dienstleistungen	138 566	87 701	50 864	7 812	128 422	10 100
72	Forschung und Entwicklung	13 727	9 325	4 402	250	12 155	1 562
73-75	Werbung, Marktforschung u. sonstige freiberufliche, wissenschaftliche u. technische Tätigkeiten	24 050	16 088	7 962	1 626	22 335	1 692
N	Erbringung v. sonstigen wirtschaftlichen Dienstleistungen	132 679	66 958	65 721	2 114	95 461	37 167
78.2, 78.3	dar. Überlassung von Arbeitskräften	38 785	29 750	9 035	296	28 579	10 200
O-Q	Öffentliche Verwaltung, Verteidigung, Sozialversicherung; Erziehung u. Unterricht; Gesundheits- u. Sozialwesen	798 575	369 820	428 472	35 772	742 247	56 150
O	Öffentliche Verwaltung, Verteidigung, Sozialversicherung	143 626	65 676	77 950	3 641	137 979	5 629
84.1	dar. Öffentliche Verwaltung	101 835	41 798	60 037	2 311	97 202	4 617
P	Erziehung und Unterricht	129 084	49 172	79 912	4 206	120 054	9 006
Q	Gesundheits- und Sozialwesen	525 865	254 972	270 610	27 925	484 214	41 515
86	Gesundheitswesen	310 682	169 863	140 819	21 524	288 885	21 723
87-88	Heime und Sozialwesen	215 183	85 109	129 791	6 401	195 329	19 792
R-U	Kunst, Unterhaltung und Erholung; sonstige Dienstleistungen; Private Haushalte; Exterritoriale Organisationen	112 700	54 251	58 449	4 980	99 207	13 446
R	Kunst, Unterhaltung und Erholung	18 880	10 343	8 537	820	16 114	2 755
S	Erbringung v. sonstigen Dienstleistungen	82 717	39 608	43 109	4 143	74 991	7 696
T	Private Haushalte mit Hauspersonal; Dienstleistungen u. H. v. Waren durch private Haushalte für den Eigenbedarf	9 640	3 360	6 280	14	6 848	2 786
U	Exterritoriale Organisationen und Körperschaften	1 463	940	523	3	1 254	209
Zusammen¹⁾...		2 374 412	1 273 903	1 100 224	103 301	2 138 778	234 912

*) Auswertungen aus der Beschäftigungsstatistik der Bundesagentur für Arbeit; vorläufige Ergebnisse.

1) Einschließlich Fälle „ohne Angabe“ nach jeweiliger Merkmalsgliederung.

5. Sozialversicherungspflichtig Beschäftigte*) am **Arbeitsort** in Bayern am 30. Juni 2015 nach zusammengefassten Wirtschaftsabschnitten, deutschen und ausländischen Beschäftigten und Altersgruppen sowie nach Geschlecht

deutsche/ausländische Beschäftigte Wirtschaftsgliederung ¹⁾		Ins- gesamt ²⁾	davon im Alter von ... bis unter ... Jahren									
			unter 20	20 bis 25	25 bis 30	30 bis 35	35 bis 40	40 bis 45	45 bis 50	50 bis 55	55 bis 60	60 bis 65
Insgesamt												
deutsche Beschäftigte												
A Land- u. Forstwirtschaft, Fischerei	21 214	1 694	3 035	2 864	2 180	1 654	1 721	2 317	2 499	1 930	1 064	256
B-F Produzierendes Gewerbe	1 549 864	64 957	128 614	153 565	162 296	151 641	166 948	229 235	228 463	173 813	83 536	6 796
B-E Produzierendes Gewerbe o. Baugewerbe ..	1 298 692	47 868	100 541	127 511	137 860	127 649	142 153	194 628	194 481	149 155	71 922	4 924
C Verarbeitendes Gewerbe	1 232 740	46 115	96 572	122 334	132 202	122 091	135 275	183 886	182 736	139 836	67 155	4 538
F Baugewerbe	251 172	17 089	28 073	26 054	24 436	23 992	24 795	34 607	33 982	24 658	11 614	1 872
G-U Dienstleistungsbereiche	3 009 277	95 376	255 872	345 813	344 075	312 474	314 620	414 870	410 842	322 185	167 824	25 326
G-I Handel, Verkehr, Gastgewerbe	946 217	38 919	93 456	106 123	103 790	93 403	98 346	131 434	127 737	94 295	48 830	9 884
J Information und Kommunikation	169 197	1 882	10 525	20 378	24 439	22 776	21 189	26 617	21 004	13 536	6 100	751
K Finanz- u. Versicherungsdienstleistg.	180 806	5 147	13 929	15 966	18 567	21 098	23 959	28 630	25 228	18 389	9 371	522
L Grundstücks- und Wohnungswesen	28 611	402	1 629	2 384	2 537	2 630	2 898	4 523	4 739	3 838	2 268	763
M-N Freiberufl., wissenschaftl., techn. Dienst- leistg.; sonst. wirtschaftl. Dienstleistg.	527 299	11 554	48 026	75 566	75 130	62 388	55 885	66 596	60 288	44 704	22 689	4 473
O-Q Öff. Verwaltung, Verteidigung, Sozialvers.; Erzieh. u. Unterr.; Gesundh.- u. Sozialw. ...	1 003 072	32 590	76 914	110 230	104 243	96 719	97 452	135 715	148 114	127 598	66 934	6 563
R-U Kunst, Unterhaltung und Erholung; sonst. Dienstleistg.; Priv. Haush.; Exterr. Org.	154 075	4 882	11 393	15 166	15 369	13 460	14 891	21 355	23 732	19 825	11 632	2 370
Zusammen²⁾...	4 580 382	162 030	387 528	502 242	508 555	465 770	483 292	646 427	641 805	497 931	252 424	32 378
ausländische Beschäftigte												
A Land- u. Forstwirtschaft, Fischerei	8 122	165	998	1 364	1 100	1 141	1 189	913	684	397	144	27
B-F Produzierendes Gewerbe	170 045	3 150	10 888	19 130	23 451	26 928	27 167	23 819	17 200	11 261	6 315	736
B-E Produzierendes Gewerbe o. Baugewerbe ..	127 155	2 031	7 438	13 699	17 196	20 086	20 619	18 163	13 419	8 917	5 089	498
C Verarbeitendes Gewerbe	122 036	1 949	7 168	13 215	16 564	19 366	19 754	17 401	12 804	8 502	4 851	462
F Baugewerbe	42 890	1 119	3 450	5 431	6 255	6 842	6 548	5 656	3 781	2 344	1 226	238
G-U Dienstleistungsbereiche	424 230	10 389	42 587	64 966	65 016	63 334	58 278	48 260	34 640	22 065	12 154	2 540
G-I Handel, Verkehr, Gastgewerbe	176 524	5 025	19 774	26 396	26 028	26 433	24 788	20 252	14 078	8 464	4 315	970
J Information und Kommunikation	17 967	98	915	3 533	4 295	3 199	2 474	1 554	963	595	282	59
K Finanz- u. Versicherungsdienstleistg.	7 728	215	679	1 154	1 398	1 362	1 138	786	490	315	170	21
L Grundstücks- und Wohnungswesen	3 031	38	153	298	408	453	453	417	297	259	183	72
M-N Freiberufl., wissenschaftl., techn. Dienst- leistg.; sonst. wirtschaftl. Dienstleistg.	123 235	1 625	12 262	20 359	19 930	18 795	16 797	13 806	9 850	6 082	3 031	698
O-Q Öff. Verwaltung, Verteidigung, Sozialvers.; Erzieh. u. Unterr.; Gesundh.- u. Sozialw. ...	73 798	2 785	6 677	10 377	10 085	10 145	9 729	8 745	6 899	4 755	3 194	407
R-U Kunst, Unterhaltung und Erholung; sonst. Dienstleistg.; Priv. Haush.; Exterr. Org.	21 947	603	2 127	2 849	2 872	2 947	2 899	2 700	2 063	1 595	979	313
Zusammen²⁾...	602 398	13 704	54 473	85 460	89 567	91 403	86 634	72 992	52 524	33 723	18 613	3 304
Insgesamt²⁾												
A Land- u. Forstwirtschaft, Fischerei	29 347	1 861	4 033	4 228	3 280	2 797	2 910	3 232	3 186	2 329	1 208	283
B-F Produzierendes Gewerbe	1 720 285	68 117	139 515	172 721	185 794	178 608	194 174	253 122	245 715	185 108	89 870	7 541
B-E Produzierendes Gewerbe o. Baugewerbe ..	1 426 114	49 907	107 983	141 230	155 088	147 762	162 817	212 838	207 938	158 098	77 024	5 429
C Verarbeitendes Gewerbe	1 355 025	48 071	103 744	135 568	148 798	141 482	155 070	201 331	195 575	148 360	72 019	5 007
F Baugewerbe	294 171	18 210	31 532	31 491	30 706	30 846	31 357	40 284	37 777	27 010	12 846	2 112
G-U Dienstleistungsbereiche	3 434 886	105 800	298 566	410 942	409 309	375 971	373 081	463 306	445 617	344 355	180 053	27 885
G-I Handel, Verkehr, Gastgewerbe	1 123 298	43 954	113 286	132 577	129 895	119 897	123 213	151 759	141 883	102 801	53 168	10 864
J Information und Kommunikation	187 298	1 981	11 443	23 930	28 766	25 993	23 689	28 186	21 975	14 135	6 388	812
K Finanz- u. Versicherungsdienstleistg.	188 567	5 363	14 612	17 125	19 973	22 465	25 101	29 417	25 722	18 705	9 541	543
L Grundstücks- und Wohnungswesen	31 654	440	1 782	2 683	2 945	3 085	3 353	4 942	5 038	4 098	2 452	836
M-N Freiberufl., wissenschaftl., techn. Dienst- leistg.; sonst. wirtschaftl. Dienstleistg.	650 843	13 183	60 312	95 976	95 112	81 227	72 718	80 442	70 158	50 812	25 730	5 173
O-Q Öff. Verwaltung, Verteidigung, Sozialvers.; Erzieh. u. Unterr.; Gesundh.- u. Sozialw. ...	1 077 119	35 391	83 604	120 629	114 358	106 885	107 207	144 493	155 042	132 379	70 159	6 972
R-U Kunst, Unterhaltung und Erholung; sonst. Dienstleistg.; Priv. Haush.; Exterr. Org.	176 107	5 488	13 527	18 022	18 260	16 419	17 800	24 067	25 799	21 425	12 615	2 685
Insgesamt²⁾...	5 184 546	175 781	442 121	587 891	598 387	557 377	570 168	719 665	694 519	531 795	271 131	35 710

5. Sozialversicherungspflichtig Beschäftigte*) am **Arbeitsort** in Bayern am 30. Juni 2015 nach zusammengefassten Wirtschaftsabschnitten, deutschen und ausländischen Beschäftigten und Altersgruppen sowie nach Geschlecht

deutsche/ausländische Beschäftigte Wirtschaftsgliederung ¹⁾		Ins- gesamt ²⁾	davon im Alter von ... bis unter ... Jahren										
			unter 20	20 bis 25	25 bis 30	30 bis 35	35 bis 40	40 bis 45	45 bis 50	50 bis 55	55 bis 60	60 bis 65	65 oder mehr
männlich													
deutsche Beschäftigte													
A	Land- u. Forstwirtschaft, Fischerei	13 427	1 318	2 260	2 050	1 405	969	912	1 269	1 345	1 100	629	170
B-F	Produzierendes Gewerbe	1 165 893	51 350	96 642	114 731	123 878	115 819	124 717	169 209	170 795	131 452	62 376	4 924
B-E	Produzierendes Gewerbe o. Baugewerbe ..	954 011	35 752	71 567	91 748	102 657	95 496	104 725	141 362	142 945	111 148	53 124	3 487
C	Verarbeitendes Gewerbe	901 661	34 477	68 778	87 950	98 344	91 227	99 341	132 726	133 178	103 345	49 138	3 157
F	Baugewerbe	211 882	15 598	25 075	22 983	21 221	20 323	19 992	27 847	27 850	20 304	9 252	1 437
G-U	Dienstleistungsbereiche	1 262 270	39 494	103 752	143 003	150 315	136 431	133 353	172 394	166 188	130 576	71 918	14 846
G-I	Handel, Verkehr, Gastgewerbe	476 017	21 301	46 830	52 716	53 427	48 921	49 374	64 372	61 541	46 644	24 463	6 428
J	Information und Kommunikation	108 107	1 189	6 281	12 149	15 311	14 813	13 804	17 504	13 711	8 963	3 929	453
K	Finanz- u. Versicherungsdienstleistg.	79 784	2 070	5 583	6 184	7 631	9 293	10 411	12 996	11 708	8 855	4 786	267
L	Grundstücks- und Wohnungswesen	13 743	169	665	1 057	1 139	1 262	1 370	2 190	2 355	1 932	1 155	449
M-N	Freiberufl., wissenschaftl., techn. Dienst- leistg.; sonst. wirtschaftl. Dienstleistg.	268 926	5 213	24 082	39 321	39 989	32 651	28 002	32 697	29 825	22 499	11 868	2 779
O-Q	Öff. Verwaltung, Verteidigung, Sozialvers.; Erzieh. u. Unterr.; Gesundh.- u. Sozialw. ...	260 825	8 145	16 746	26 685	27 346	24 426	24 971	34 965	38 722	34 282	21 163	3 374
R-U	Kunst, Unterhaltung und Erholung; sonst. Dienstleistg.; Priv. Haush.; Exterr. Org.	54 868	1 407	3 565	4 891	5 472	5 065	5 421	7 670	8 326	7 401	4 554	1 096
	Zusammen²⁾...	2 441 604	92 165	202 660	259 784	275 599	253 219	258 982	342 874	338 328	263 130	134 923	19 940
ausländische Beschäftigte													
A	Land- u. Forstwirtschaft, Fischerei	6 089	110	734	1 048	871	847	871	658	510	307	114	19
B-F	Produzierendes Gewerbe	137 399	2 685	8 863	15 395	18 860	21 833	21 814	19 266	14 248	9 111	4 715	609
B-E	Produzierendes Gewerbe o. Baugewerbe ..	96 758	1 610	5 568	10 275	12 970	15 451	15 615	13 847	10 612	6 867	3 552	391
C	Verarbeitendes Gewerbe	92 219	1 538	5 336	9 840	12 430	14 811	14 847	13 159	10 046	6 497	3 353	362
F	Baugewerbe	40 641	1 075	3 295	5 120	5 890	6 382	6 199	5 419	3 636	2 244	1 163	218
G-U	Dienstleistungsbereiche	223 998	4 984	22 696	35 889	36 157	34 091	29 752	24 593	17 814	11 002	5 477	1 542
G-I	Handel, Verkehr, Gastgewerbe	108 303	3 023	11 496	15 893	16 051	16 409	15 179	12 630	8 973	5 366	2 546	736
J	Information und Kommunikation	11 860	65	549	2 224	2 767	2 146	1 680	1 096	683	423	182	45
K	Finanz- u. Versicherungsdienstleistg.	3 256	85	260	494	579	555	481	348	234	139	68	13
L	Grundstücks- und Wohnungswesen	1 716	19	84	171	224	250	261	248	184	139	87	49
M-N	Freiberufl., wissenschaftl., techn. Dienst- leistg.; sonst. wirtschaftl. Dienstleistg.	72 714	966	7 863	12 870	12 331	11 163	9 211	7 457	5 482	3 375	1 592	404
O-Q	Öff. Verwaltung, Verteidigung, Sozialvers.; Erzieh. u. Unterr.; Gesundh.- u. Sozialw. ...	17 648	639	1 529	3 017	2 966	2 390	1 929	1 803	1 509	1 056	665	145
R-U	Kunst, Unterhaltung und Erholung; sonst. Dienstleistg.; Priv. Haush.; Exterr. Org.	8 501	187	915	1 220	1 239	1 178	1 011	1 011	749	504	337	150
	Zusammen²⁾...	367 486	7 779	32 293	52 332	55 888	56 771	52 437	44 517	32 572	20 420	10 306	2 170
Insgesamt²⁾													
A	Land- u. Forstwirtschaft, Fischerei	19 524	1 430	2 994	3 098	2 276	1 818	1 783	1 929	1 857	1 407	743	189
B-F	Produzierendes Gewerbe	1 303 585	54 043	105 516	130 145	142 775	137 682	146 584	188 526	185 085	140 589	67 101	5 539
B-E	Produzierendes Gewerbe o. Baugewerbe ..	1 050 968	37 368	77 138	102 037	115 651	110 966	120 380	155 243	153 587	118 035	56 681	3 882
C	Verarbeitendes Gewerbe	994 063	36 020	74 117	97 804	110 798	106 055	114 224	145 916	143 251	109 859	52 496	3 523
F	Baugewerbe	252 617	16 675	28 378	28 108	27 124	26 716	26 204	33 283	31 498	22 554	10 420	1 657
G-U	Dienstleistungsbereiche	1 487 011	44 494	126 499	178 979	186 593	170 606	163 211	197 086	184 081	141 636	77 426	16 399
G-I	Handel, Verkehr, Gastgewerbe	584 660	24 328	58 356	68 645	69 521	65 367	64 602	77 051	70 559	52 042	27 017	7 171
J	Information und Kommunikation	120 059	1 254	6 831	14 383	18 101	16 969	15 504	18 613	14 400	9 389	4 116	499
K	Finanz- u. Versicherungsdienstleistg.	83 054	2 155	5 844	6 681	8 213	9 851	10 894	13 344	11 944	8 994	4 854	280
L	Grundstücks- und Wohnungswesen	15 466	188	749	1 229	1 363	1 513	1 632	2 439	2 541	2 071	1 242	499
M-N	Freiberufl., wissenschaftl., techn. Dienst- leistg.; sonst. wirtschaftl. Dienstleistg.	341 821	6 179	31 956	52 220	52 351	43 841	37 237	40 178	35 321	25 890	13 465	3 183
O-Q	Öff. Verwaltung, Verteidigung, Sozialvers.; Erzieh. u. Unterr.; Gesundh.- u. Sozialw. ...	278 544	8 795	18 278	29 707	30 322	26 818	26 906	36 776	40 240	35 343	21 839	3 520
R-U	Kunst, Unterhaltung und Erholung; sonst. Dienstleistg.; Priv. Haush.; Exterr. Org.	63 407	1 595	4 485	6 114	6 722	6 247	6 436	8 685	9 076	7 907	4 893	1 247
	Insgesamt²⁾...	2 810 134	99 970	235 015	312 222	331 645	310 106	311 578	387 543	371 023	283 634	145 270	22 127

5. Sozialversicherungspflichtig Beschäftigte*) am **Arbeitsort** in Bayern am 30. Juni 2015 nach zusammengefassten Wirtschaftsabschnitten, deutschen und ausländischen Beschäftigten und Altersgruppen sowie nach Geschlecht

deutsche/ausländische Beschäftigte Wirtschaftsgliederung ¹⁾		Ins- gesamt ²⁾	davon im Alter von ... bis unter ... Jahren									
			unter 20	20 bis 25	25 bis 30	30 bis 35	35 bis 40	40 bis 45	45 bis 50	50 bis 55	55 bis 60	60 bis 65
weiblich												
deutsche Beschäftigte												
A Land- u. Forstwirtschaft, Fischerei	7 787	376	775	814	775	685	809	1 048	1 154	830	435	86
B-F Produzierendes Gewerbe	383 971	13 607	31 972	38 834	38 418	35 822	42 231	60 026	57 668	42 361	21 160	1 872
B-E Produzierendes Gewerbe o. Baugewerbe ..	344 681	12 116	28 974	35 763	35 203	32 153	37 428	53 266	51 536	38 007	18 798	1 437
C Verarbeitendes Gewerbe	331 079	11 638	27 794	34 384	33 858	30 864	35 934	51 160	49 558	36 491	18 017	1 381
F Baugewerbe	39 290	1 491	2 998	3 071	3 215	3 669	4 803	6 760	6 132	4 354	2 362	435
G-U Dienstleistungsbereiche	1 747 007	55 882	152 120	202 810	193 760	176 043	181 267	242 476	244 654	191 609	95 906	10 480
G-I Handel, Verkehr, Gastgewerbe	470 200	17 618	46 626	53 407	50 363	44 482	48 972	67 062	66 196	47 651	24 367	3 456
J Information und Kommunikation	61 090	693	4 244	8 229	9 128	7 963	7 385	9 113	7 293	4 573	2 171	298
K Finanz- u. Versicherungsdienstleistg.	101 022	3 077	8 346	9 782	10 936	11 805	13 548	15 634	13 520	9 534	4 585	255
L Grundstücks- und Wohnungswesen	14 868	233	964	1 327	1 398	1 368	1 528	2 333	2 384	1 906	1 113	314
M-N Freiberufl., wissenschaftl., techn. Dienst- leistg.; sonst. wirtschaftl. Dienstleistg.	258 373	6 341	23 944	36 245	35 141	29 737	27 883	33 899	30 463	22 205	10 821	1 694
O-Q Öff. Verwaltung, Verteidigung, Sozialvers.; Erzieh. u. Unterr.; Gesundh.- u. Sozialw. ...	742 247	24 445	60 168	83 545	76 897	72 293	72 481	100 750	109 392	93 316	45 771	3 189
R-U Kunst, Unterhaltung und Erholung; sonst. Dienstleistg.; Priv. Haush.; Exterr. Org.	99 207	3 475	7 828	10 275	9 897	8 395	9 470	13 685	15 406	12 424	7 078	1 274
Zusammen²⁾...	2 138 778	69 865	184 868	242 458	232 956	212 551	224 310	303 553	303 477	234 801	117 501	12 438
ausländische Beschäftigte												
A Land- u. Forstwirtschaft, Fischerei	2 033	55	264	316	229	294	318	255	174	90	30	8
B-F Produzierendes Gewerbe	32 646	465	2 025	3 735	4 591	5 095	5 353	4 553	2 952	2 150	1 600	127
B-E Produzierendes Gewerbe o. Baugewerbe ..	30 397	421	1 870	3 424	4 226	4 635	5 004	4 316	2 807	2 050	1 537	107
C Verarbeitendes Gewerbe	29 817	411	1 832	3 375	4 134	4 555	4 907	4 242	2 758	2 005	1 498	100
F Baugewerbe	2 249	44	155	311	365	460	349	237	145	100	63	20
G-U Dienstleistungsbereiche	200 232	5 405	19 891	29 077	28 859	29 243	28 526	23 667	16 826	11 063	6 677	998
G-I Handel, Verkehr, Gastgewerbe	68 221	2 002	8 278	10 503	9 977	10 024	9 609	7 622	5 105	3 098	1 769	234
J Information und Kommunikation	6 107	33	366	1 309	1 528	1 053	794	458	280	172	100	14
K Finanz- u. Versicherungsdienstleistg.	4 472	130	419	660	819	807	657	438	256	176	102	8
L Grundstücks- und Wohnungswesen	1 315	19	69	127	184	203	192	169	113	120	96	23
M-N Freiberufl., wissenschaftl., techn. Dienst- leistg.; sonst. wirtschaftl. Dienstleistg.	50 521	659	4 399	7 489	7 599	7 632	7 586	6 349	4 368	2 707	1 439	294
O-Q Öff. Verwaltung, Verteidigung, Sozialvers.; Erzieh. u. Unterr.; Gesundh.- u. Sozialw. ...	56 150	2 146	5 148	7 360	7 119	7 755	7 800	6 942	5 390	3 699	2 529	262
R-U Kunst, Unterhaltung und Erholung; sonst. Dienstleistg.; Priv. Haush.; Exterr. Org.	13 446	416	1 212	1 629	1 633	1 769	1 888	1 689	1 314	1 091	642	163
Zusammen²⁾...	234 912	5 925	22 180	33 128	33 679	34 632	34 197	28 475	19 952	13 303	8 307	1 134
Insgesamt²⁾												
A Land- u. Forstwirtschaft, Fischerei	9 823	431	1 039	1 130	1 004	979	1 127	1 303	1 329	922	465	94
B-F Produzierendes Gewerbe	416 700	14 074	33 999	42 576	43 019	40 926	47 590	64 596	60 630	44 519	22 769	2 002
B-E Produzierendes Gewerbe o. Baugewerbe ..	375 146	12 539	30 845	39 193	39 437	36 796	42 437	57 595	54 351	40 063	20 343	1 547
C Verarbeitendes Gewerbe	360 962	12 051	29 627	37 764	38 000	35 427	40 846	55 415	52 324	38 501	19 523	1 484
F Baugewerbe	41 554	1 535	3 154	3 383	3 582	4 130	5 153	7 001	6 279	4 456	2 426	455
G-U Dienstleistungsbereiche	1 947 875	61 306	172 067	231 963	222 716	205 365	209 870	266 220	261 536	202 719	102 627	11 486
G-I Handel, Verkehr, Gastgewerbe	538 638	19 626	54 930	63 932	60 374	54 530	58 611	74 708	71 324	50 759	26 151	3 693
J Information und Kommunikation	67 239	727	4 612	9 547	10 665	9 024	8 185	9 573	7 575	4 746	2 272	313
K Finanz- u. Versicherungsdienstleistg.	105 513	3 208	8 768	10 444	11 760	12 614	14 207	16 073	13 778	9 711	4 687	263
L Grundstücks- und Wohnungswesen	16 188	252	1 033	1 454	1 582	1 572	1 721	2 503	2 497	2 027	1 210	337
M-N Freiberufl., wissenschaftl., techn. Dienst- leistg.; sonst. wirtschaftl. Dienstleistg.	309 022	7 004	28 356	43 756	42 761	37 386	35 481	40 264	34 837	24 922	12 265	1 990
O-Q Öff. Verwaltung, Verteidigung, Sozialvers.; Erzieh. u. Unterr.; Gesundh.- u. Sozialw. ...	798 575	26 596	65 326	90 922	84 036	80 067	80 301	107 717	114 802	97 036	48 320	3 452
R-U Kunst, Unterhaltung und Erholung; sonst. Dienstleistg.; Priv. Haush.; Exterr. Org.	112 700	3 893	9 042	11 908	11 538	10 172	11 364	15 382	16 723	13 518	7 722	1 438
Insgesamt²⁾...	2 374 412	75 811	207 106	275 669	266 742	247 271	258 590	332 122	323 496	248 161	125 861	13 583

*) Auswertungen aus der Beschäftigungsstatistik der Bundesagentur für Arbeit; vorläufige Ergebnisse.

1) Klassifikation der Wirtschaftszweige, Ausgabe 2008 (WZ 2008) - siehe Anhang.

2) Einschließlich Fälle „ohne Angabe“ nach jeweiliger Merkmalsgliederung.

6. Sozialversicherungspflichtig Beschäftigte*) am **Arbeitsort** in Bayern am 30. Juni 2015 nach zusammengefassten Wirtschaftsabschnitten, Altersgruppen, Ausländern, Berufsausbildungsabschluss und Geschlecht

Wirtschaftsgliederung ¹⁾ Altersgruppen (von ... bis unter ... Jahren) Ausländer	Insgesamt ²⁾	Darunter			ohne beruflichen Ausbildungs- abschluss
		mit beruflichem Ausbildungsabschluss		davon mit	
		zusammen	anerkanntem Berufsabschluss ³⁾		
Insgesamt					
A Land- u. Forstwirtschaft, Fischerei	29 347	17 334	16 167	1 167	3 841
B-F Produzierendes Gewerbe	1 720 285	1 380 359	1 170 703	209 656	207 259
B-E Produzierendes Gewerbe ohne Baugewerbe	1 426 114	1 157 933	958 521	199 412	172 255
C Verarbeitendes Gewerbe	1 355 025	1 098 389	906 325	192 064	165 135
F Baugewerbe	294 171	222 426	212 182	10 244	35 004
G-U Dienstleistungsbereiche	3 434 886	2 661 109	2 111 288	549 821	394 670
G-I Handel, Verkehr, Gastgewerbe	1 123 298	804 776	738 920	65 856	146 197
J Information und Kommunikation	187 298	146 338	75 123	71 215	13 655
K Finanz- u. Versicherungsdienstleistg.	188 567	167 000	129 953	37 047	12 060
L Grundstücks- und Wohnungswesen	31 654	24 742	20 340	4 402	2 296
M-N Freiberufl., wissenschaftl., techn. Dienst- leistg.; sonst. wirtschaftl. Dienstleistg.	650 843	477 669	328 744	148 925	87 104
O-Q Öff. Verwaltung, Verteidigung, Sozialvers.; Erzieh. u. Unterr.; Gesundh.- u. Sozialw.	1 077 119	907 269	720 824	186 445	114 264
R-U Kunst, Unterhaltung und Erholung; sonst. Dienstleistg.; Priv. Haushalte; Exterr. Org.	176 107	133 315	97 384	35 931	19 094
unter 20	175 781	36 140	35 865	275	128 296
20 bis 25	442 121	308 974	291 742	17 232	105 046
25 bis 30	587 891	484 713	368 963	115 750	54 058
30 bis 35	598 387	498 950	359 391	139 559	40 145
35 bis 40	557 377	456 973	345 706	111 267	38 332
40 bis 45	570 168	463 534	371 995	91 539	41 444
45 bis 50	719 665	590 568	488 753	101 815	52 790
50 bis 55	694 519	561 828	476 288	85 540	60 313
55 bis 60	531 795	423 079	362 674	60 405	52 067
60 bis 65	271 131	209 008	176 982	32 026	30 316
65 oder mehr	35 710	25 057	19 819	5 238	2 967
Insgesamt²⁾...	5 184 546	4 058 824	3 298 178	760 646	605 774
darunter Ausländer	602 398	309 661	224 714	84 947	133 373
darunter weiblich					
A Land- u. Forstwirtschaft, Fischerei	9 823	6 065	5 577	488	1 229
B-F Produzierendes Gewerbe	416 700	320 883	274 944	45 939	62 966
B-E Produzierendes Gewerbe ohne Baugewerbe	375 146	286 784	243 209	43 575	59 547
C Verarbeitendes Gewerbe	360 962	274 555	232 816	41 739	58 241
F Baugewerbe	41 554	34 099	31 735	2 364	3 419
G-U Dienstleistungsbereiche	1 947 875	1 542 799	1 275 304	267 495	215 182
G-I Handel, Verkehr, Gastgewerbe	538 638	393 451	360 782	32 669	68 325
J Information und Kommunikation	67 239	52 426	29 811	22 615	5 048
K Finanz- u. Versicherungsdienstleistg.	105 513	92 751	78 305	14 446	7 491
L Grundstücks- und Wohnungswesen	16 188	12 699	10 739	1 960	1 246
M-N Freiberufl., wissenschaftl., techn. Dienst- leistg.; sonst. wirtschaftl. Dienstleistg.	309 022	226 320	165 560	60 760	39 533
O-Q Öff. Verwaltung, Verteidigung, Sozialvers.; Erzieh. u. Unterr.; Gesundh.- u. Sozialw.	798 575	678 948	563 179	115 769	81 127
R-U Kunst, Unterhaltung und Erholung; sonst. Dienstleistg.; Priv. Haushalte; Exterr. Org.	112 700	86 204	66 928	19 276	12 412
unter 20	75 811	17 801	17 664	137	53 198
20 bis 25	207 106	150 752	140 537	10 215	45 210
25 bis 30	275 669	236 384	176 416	59 968	20 118
30 bis 35	266 742	228 371	164 355	64 016	14 955
35 bis 40	247 271	207 194	160 040	47 154	15 334
40 bis 45	258 590	212 251	176 610	35 641	18 786
45 bis 50	332 122	271 443	235 666	35 777	26 543
50 bis 55	323 496	256 278	226 309	29 969	33 336
55 bis 60	248 161	189 699	169 375	20 324	30 891
60 bis 65	125 861	90 685	81 142	9 543	19 319
65 oder mehr	13 583	8 902	7 723	1 179	1 687
Zusammen²⁾...	2 374 412	1 869 760	1 555 837	313 923	279 377
darunter Ausländerinnen	234 912	125 921	86 858	39 063	53 045

*) Auswertungen aus der Beschäftigungsstatistik der Bundesagentur für Arbeit; vorläufige Ergebnisse.

1) Klassifikation der Wirtschaftszweige, Ausgabe 2008 (WZ 2008).

2) Einschl. Fälle „ohne Angabe“ nach jeweiliger Merkmalsgliederung.

3) Anerkannte Berufsausbildung, Meister-/Techniker- oder gleichwertiger Fachschulabschluss.

4) Bachelor, Diplom/Magister/Master/Staatsexamen, Promotion.

7. Ausländische sozialversicherungspflichtig Beschäftigte*) am **Arbeitsort** in Bayern am 30. Juni 2015 nach zusammengefassten

Lfd. Nr.	Wirtschaftsgliederung ¹⁾ Altersgruppen (von ... bis unter ... Jahren)	Insgesamt	darunter mit Staats								
			EU-Mitgliedslandes (EU-28)								
			zusammen	Frankreich	Griechenland	Italien	Kroatien	Österreich	Polen	Rumänien	Tschechische Republik
Ins											
1	A Land- u. Forstwirtschaft, Fischerei	8 122	7 740	9	10	50	95	116	3 039	3 646	215
2	B-F Produzierendes Gewerbe	170 045	96 438	2 760	6 549	9 527	8 928	10 170	14 526	11 854	7 877
3	B-E Produzierendes Gewerbe ohne Baugewerbe ..	127 155	66 223	2 669	5 498	7 571	4 989	8 722	8 091	7 141	5 906
4	C Verarbeitendes Gewerbe	122 036	63 366	2 623	5 344	7 239	4 660	8 364	7 639	6 767	5 630
5	F Baugewerbe	42 890	30 215	91	1 051	1 956	3 939	1 448	6 435	4 713	1 971
6	G-U Dienstleistungsbereiche	424 230	256 765	5 549	20 996	30 811	21 833	21 364	31 937	40 739	14 061
7	G-I Handel, Verkehr, Gastgewerbe	176 524	108 643	1 530	9 413	17 351	9 097	7 119	10 470	19 021	6 727
8	J Information und Kommunikation	17 967	10 296	763	506	1 144	600	1 715	676	821	232
9	K Finanz- u. Versicherungsdienstleistg.	7 728	4 689	348	338	706	551	906	288	184	98
10	L Grundstücks- und Wohnungswesen	3 031	2 077	18	101	170	286	235	369	329	66
11	M-N Freiberufl., wissenschaftl., techn. Dienstleistg.; sonst. wirtschaftl. Dienstleistg.	123 235	75 311	1 636	6 866	6 115	3 837	4 345	13 352	13 336	4 269
12	O-Q Öff. Verwaltung, Verteidigung, Sozialvers.; Erzieh. u. Unterr.; Gesundh.- u. Sozialw.	73 798	41 979	988	2 790	4 050	6 422	5 767	4 577	4 261	2 032
13	R-U Kunst, Unterhaltung und Erholung; sonst. Dienstleistg.; Priv. Haushalte; Exterr. Org.	21 947	13 770	266	982	1 275	1 040	1 277	2 205	2 787	637
14	unter 20	13 704	5 388	38	690	1 056	620	405	662	826	138
15	20 bis 25	54 473	31 750	351	2 208	3 976	2 399	1 590	5 159	6 433	1 555
16	25 bis 30	85 460	54 037	1 261	3 052	5 228	3 627	2 980	7 922	12 132	2 586
17	30 bis 35	89 567	54 564	1 307	3 464	5 093	4 340	3 614	8 219	9 695	2 998
18	35 bis 40	91 403	54 445	1 287	3 562	4 883	4 773	3 574	7 506	9 344	4 224
19	40 bis 45	86 634	51 172	1 318	3 989	5 362	4 804	4 034	6 735	7 521	3 915
20	45 bis 50	72 992	42 606	1 064	3 894	5 118	3 730	4 801	4 940	6 024	2 656
21	50 bis 55	52 524	30 616	720	3 094	4 175	2 543	4 279	3 994	2 405	2 028
22	55 bis 60	33 723	22 034	540	2 337	3 330	1 799	3 672	2 959	1 304	1 306
23	60 bis 65	18 613	12 299	374	1 046	1 854	1 901	2 327	1 223	465	657
24	65 oder mehr	3 304	2 031	57	219	313	320	374	183	90	90
25	Insgesamt²⁾ ...	602 398	360 943	8 318	27 555	40 388	30 856	31 650	49 502	56 239	22 153
darunter											
26	A Land- u. Forstwirtschaft, Fischerei	2 033	1 895	4	•	16	14	54	708	909	39
27	B-F Produzierendes Gewerbe	32 646	18 717	960	•	1 658	1 589	2 022	2 536	2 462	1 372
28	B-E Produzierendes Gewerbe ohne Baugewerbe ..	30 397	17 277	939	1 474	1 576	1 417	1 832	2 136	2 291	1 309
29	C Verarbeitendes Gewerbe	29 817	16 929	931	1 458	1 552	1 373	1 763	2 082	2 262	1 286
30	F Baugewerbe	2 249	1 440	21	•	82	172	190	400	171	63
31	G-U Dienstleistungsbereiche	200 232	120 134	2 867	9 284	11 811	12 378	11 865	15 467	18 363	5 991
32	G-I Handel, Verkehr, Gastgewerbe	68 221	42 000	711	3 079	5 186	3 997	3 731	4 457	7 144	2 516
33	J Information und Kommunikation	6 107	3 489	260	141	363	259	600	298	304	85
34	K Finanz- u. Versicherungsdienstleistg.	4 472	2 644	185	171	359	375	490	202	132	68
35	L Grundstücks- und Wohnungswesen	1 315	867	12	43	62	125	137	122	133	24
36	M-N Freiberufl., wissenschaftl., techn. Dienstleistg.; sonst. wirtschaftl. Dienstleistg.	50 521	29 953	774	3 136	2 316	1 815	1 894	4 753	5 661	1 219
37	O-Q Öff. Verwaltung, Verteidigung, Sozialvers.; Erzieh. u. Unterr.; Gesundh.- u. Sozialw.	56 150	32 552	753	2 072	2 769	5 146	4 257	4 025	3 445	1 676
38	R-U Kunst, Unterhaltung und Erholung; sonst. Dienstleistg.; Priv. Haushalte; Exterr. Org.	13 446	8 629	172	642	756	661	756	1 610	1 544	403
39	unter 20	5 925	2 218	20	294	420	262	203	262	296	46
40	20 bis 25	22 180	12 494	148	869	1 524	1 046	822	1 860	2 346	493
41	25 bis 30	33 128	20 913	562	1 183	1 911	1 519	1 544	2 726	4 292	920
42	30 bis 35	33 679	20 411	510	1 235	1 782	1 739	1 653	2 882	3 555	929
43	35 bis 40	34 632	20 680	554	1 331	1 557	2 026	1 534	2 913	3 539	1 441
44	40 bis 45	34 197	20 236	630	1 593	1 710	2 179	1 678	2 753	3 098	1 445
45	45 bis 50	28 475	16 890	543	1 616	1 699	1 665	2 014	1 964	2 598	856
46	50 bis 55	19 952	12 120	363	1 247	1 338	1 230	1 836	1 629	1 093	589
47	55 bis 60	13 303	8 733	257	905	976	1 008	1 482	1 215	635	429
48	60 bis 65	8 307	5 322	213	453	505	1 187	1 050	433	230	217
49	65 oder mehr	1 134	729	31	74	63	120	125	74	52	37
50	Zusammen²⁾ ...	234 912	140 746	3 831	10 800	13 485	13 981	13 941	18 711	21 734	7 402

*) Auswertungen aus der Beschäftigungsstatistik der Bundesagentur für Arbeit; vorläufige Ergebnisse.

1) Klassifikation der Wirtschaftszweige, Ausgabe 2008 (WZ 2008).

2) Einschl. Fälle „ohne Angabe“ nach jeweiliger Merkmalsgliederung.

angehörigkeit eines													Lfd. Nr.
anderen Staates													
Europa ohne EU-28	darunter			Afrika gesamt	darunter	Amerika gesamt	darunter	Asien gesamt	darunter			Australien/ Ozeanien gesamt	
	Russische Föderation	Türkei	Ukraine		Tunesien		Vereinigte Staaten		Vietnam	Irak	China		
gesamt													
209	23	53	13	46	-	•	7	100	8	3	3	•	1
56 797	3 249	34 237	1 369	2 806	448	•	2 165	9 647	1 508	730	1 371	•	2
46 020	2 893	30 823	1 209	2 354	387	3 756	1 979	8 609	1 458	497	1 346	193	3
44 158	2 798	29 703	1 177	2 248	367	3 646	1 905	8 430	1 439	477	1 322	188	4
10 777	356	3 414	160	452	61	•	186	1 038	50	233	25	•	5
103 692	9 020	49 673	5 730	12 313	1 445	12 203	5 201	38 360	4 681	4 747	4 718	897	6
41 443	2 581	21 717	1 693	4 756	631	3 830	1 552	17 649	3 181	2 026	2 027	203	7
3 202	773	863	545	526	98	1 221	654	2 594	96	40	450	128	8
1 938	247	784	157	84	10	444	240	534	36	9	144	39	9
712	72	204	48	36	9	84	48	117	8	9	10	5	10
30 460	2 865	15 336	1 455	4 321	502	2 938	1 224	9 969	677	2 020	1 377	236	11
21 285	2 021	8 497	1 484	2 102	146	2 896	1 127	5 296	288	345	627	240	12
4 652	461	2 272	348	488	49	790	356	2 201	395	298	83	46	13
6 899	152	4 397	109	285	5	172	61	946	63	219	16	14	14
16 437	545	9 861	547	1 313	102	891	305	4 009	449	745	285	73	15
19 134	1 437	9 704	1 233	2 166	362	2 043	663	7 921	508	999	1 313	159	16
20 361	2 050	9 112	1 345	2 665	447	2 575	773	9 196	615	1 014	1 913	206	17
24 662	2 272	11 770	1 222	2 473	333	2 206	695	7 434	510	882	1 142	183	18
24 846	2 016	12 859	904	2 190	253	2 289	977	5 981	677	775	616	156	19
20 554	1 509	11 547	717	2 051	194	2 283	1 288	5 367	1 480	494	348	131	20
14 706	1 216	8 800	496	1 265	94	1 928	1 210	3 904	1 151	211	236	105	21
7 520	738	3 893	343	548	55	1 260	893	2 297	576	108	163	64	22
4 608	300	1 773	163	174	36	611	437	888	157	23	52	33	23
971	57	247	33	35	12	97	71	165	11	10	8	5	24
160 698	12 292	83 963	7 112	15 165	1 893	16 355	7 373	48 108	6 197	5 480	6 092	1 129	25
weiblich													
69	12	21	9	5	-	15	•	49	5	-	•	-	26
9 594	1 120	5 307	546	298	40	1 125	•	2 858	489	39	•	54	27
8 969	1 069	5 117	504	282	•	1 071	426	2 748	486	34	645	50	28
8 801	1 051	5 035	489	275	37	1 051	421	2 711	483	34	636	50	29
625	51	190	42	16	•	54	•	110	3	5	•	4	30
53 347	5 848	23 424	3 802	4 229	320	6 322	2 039	15 820	2 345	695	2 197	380	31
16 787	1 472	7 905	1 044	1 083	101	1 818	470	6 458	1 364	232	812	75	32
1 300	369	298	246	115	22	420	205	756	44	5	188	27	33
1 247	180	465	119	•	3	229	101	303	25	•	105	•	34
326	43	84	35	•	•	47	22	62	6	•	6	•	35
13 944	1 790	6 421	901	1 462	111	1 364	434	3 717	404	179	709	81	36
16 730	1 658	6 785	1 209	1 341	68	2 038	686	3 330	218	212	327	159	37
3 013	336	1 466	248	187	13	406	121	1 194	284	62	50	17	38
3 189	69	2 016	51	•	•	88	31	314	33	•	•	•	39
7 512	315	4 403	310	420	25	453	164	1 272	192	194	128	29	40
7 777	898	3 386	787	751	88	1 023	306	2 599	246	105	627	65	41
7 954	1 321	2 757	900	745	66	1 190	294	3 297	307	75	905	82	42
9 084	1 364	3 568	796	725	53	1 069	250	3 010	303	68	504	64	43
9 417	1 070	4 556	541	706	33	1 161	358	2 605	381	80	304	72	44
7 433	798	3 734	425	568	29	1 040	388	2 489	696	59	173	55	45
5 060	637	2 359	263	322	27	728	320	1 693	393	38	120	29	46
2 968	362	1 156	184	143	26	435	214	1 004	225	26	63	20	47
2 311	128	738	85	33	8	230	129	399	59	5	20	12	48
305	18	79	15	•	•	45	32	46	4	•	•	•	49
63 010	6 980	28 752	4 357	4 532	360	7 462	2 486	18 728	2 839	734	2 853	434	50

8. Sozialversicherungspflichtig Beschäftigte*) am **Arbeitsort** in den kreisfreien Städten und Landkreisen Bayerns
am 30. Juni 2015 nach Deutschen und Ausländern, Vollzeit- und Teilzeitbeschäftigten sowie nach Geschlecht

Schl.- Nr.	Regionale Gliederung (i = insgesamt, w = weiblich)	Insgesamt ¹⁾	und zwar				
			Deutsche	Ausländer	Vollzeit-	Teilzeit-	
					beschäftigte		
Zusammenstellung nach Regierungsbezirken							
1	Oberbayern	i	1 963 707	1 648 184	314 604	1 479 780	483 776
		w	904 688	774 685	129 599	523 898	380 717
2	Niederbayern	i	445 287	404 680	40 522	330 785	114 436
		w	198 959	186 037	12 890	100 677	98 251
3	Oberpfalz	i	434 657	401 299	33 283	322 275	112 316
		w	194 716	183 226	11 463	99 357	95 334
4	Oberfranken	i	411 982	391 273	20 651	297 173	114 743
		w	194 722	187 235	7 462	96 441	98 250
5	Mittelfranken	i	741 505	658 601	82 545	542 884	198 503
		w	342 625	309 226	33 263	182 062	160 515
6	Unterfranken	i	497 575	464 560	32 914	361 286	136 226
		w	226 081	214 249	11 799	110 846	115 201
7	Schwaben	i	689 833	611 785	77 879	509 904	179 843
		w	312 621	284 120	28 436	160 622	151 956
	Bayern	i	5 184 546	4 580 382	602 398	3 844 087	1 339 843
		w	2 374 412	2 138 778	234 912	1 273 903	1 100 224
	Landkreise	i	2 963 454	2 657 422	305 273	2 200 672	762 491
		w	1 317 191	1 210 834	106 078	673 659	643 401
	Kreisfreie Städte	i	2 221 092	1 922 960	297 125	1 643 415	577 352
		w	1 057 221	927 944	128 834	600 244	456 823
Regierungsbezirk Oberbayern							
Kreisfreie Städte							
161	Ingolstadt, Stadt	i	99 851	88 545	11 291	82 226	17 613
		w	36 220	32 691	3 522	21 367	14 847
162	München, Landeshauptstadt	i	797 102	641 256	155 299	606 346	190 709
		w	384 045	313 087	70 694	241 124	142 897
163	Rosenheim, Stadt	i	33 433	29 178	4 251	23 802	9 617
		w	17 238	15 332	1 906	9 286	7 945
Landkreise							
171	Altötting	i	44 264	39 139	5 117	31 469	12 794
		w	16 887	15 542	1 344	7 990	8 896
172	Berchtesgadener Land	i	33 483	28 393	5 081	24 192	9 288
		w	16 376	14 132	2 241	8 657	7 719
173	Bad Tölz-Wolfratshausen	i	35 455	30 631	4 816	25 725	9 724
		w	17 002	15 060	1 940	8 918	8 081
174	Dachau	i	38 486	31 473	6 999	27 693	10 789
		w	18 335	15 805	2 522	9 490	8 843
175	Ebersberg	i	37 612	31 638	5 941	27 971	9 639
		w	17 166	15 096	2 060	9 285	7 880
176	Eichstätt	i	36 826	32 967	3 854	27 841	8 985
		w	16 046	14 926	1 120	8 234	7 812
177	Erding	i	39 603	33 475	6 115	28 361	11 242
		w	18 775	16 630	2 137	9 487	9 288
178	Freising	i	78 396	65 186	13 131	56 192	22 198
		w	34 652	29 724	4 907	17 647	17 001
179	Fürstenfeldbruck	i	46 966	39 613	7 333	33 263	13 700
		w	22 586	19 761	2 815	11 271	11 314
180	Garmisch-Partenkirchen	i	26 900	23 287	3 602	18 715	8 182
		w	14 887	13 203	1 677	8 100	6 786
181	Landsberg am Lech	i	34 801	31 755	3 039	24 984	9 816
		w	16 451	15 386	1 063	8 010	8 441
182	Miesbach	i	33 142	28 059	5 073	24 451	8 691
		w	16 712	14 472	2 235	9 559	7 153
183	Mühldorf a. Inn	i	36 951	33 857	3 089	26 832	10 095
		w	16 880	15 847	1 031	8 252	8 618
184	München	i	210 761	174 319	36 375	168 942	41 817
		w	86 445	72 835	13 587	55 544	30 899
185	Neuburg-Schrobenhausen	i	30 966	27 795	3 166	23 308	7 658
		w	13 368	12 594	771	6 668	6 700
186	Pfaffenhofen a.d. Ilm	i	36 937	32 576	4 352	27 602	9 334
		w	15 606	14 361	1 241	7 643	7 962

8. Sozialversicherungspflichtig Beschäftigte*) am **Arbeitsort** in den kreisfreien Städten und Landkreisen Bayerns
am 30. Juni 2015 nach Deutschen und Ausländern, Vollzeit- und Teilzeitbeschäftigten sowie nach Geschlecht

Schl.- Nr.	Regionale Gliederung (i = insgesamt, w = weiblich)	Insgesamt ¹⁾	und zwar				
			Deutsche	Ausländer	Vollzeit-	Teilzeit-	
					beschäftigte		
187	Rosenheim	i	77 940	68 133	9 794	55 818	22 120
		w	37 758	33 744	4 008	19 193	18 563
188	Starnberg	i	45 729	38 493	7 215	34 055	11 671
		w	21 782	18 783	2 990	12 422	9 358
189	Traunstein	i	63 140	57 241	5 892	47 193	15 937
		w	28 650	26 287	2 361	15 220	13 427
190	Weilheim-Schongau	i	44 963	41 175	3 779	32 799	12 157
		w	20 821	19 387	1 427	10 531	10 287
1	Reg.-Bez. Oberbayern	i	1 963 707	1 648 184	314 604	1 479 780	483 776
		w	904 688	774 685	129 599	523 898	380 717
Regierungsbezirk Niederbayern							
Kreisfreie Städte							
261	Landshut, Stadt	i	35 908	32 114	3 783	24 721	11 182
		w	19 820	18 303	1 511	10 293	9 522
262	Passau, Stadt	i	36 392	33 442	2 942	25 892	10 494
		w	17 906	16 645	1 256	9 104	8 800
263	Straubing, Stadt	i	28 215	26 050	2 160	19 598	8 611
		w	14 169	13 391	776	6 988	7 180
Landkreise							
271	Deggendorf	i	47 847	44 050	3 787	36 260	11 583
		w	20 689	19 538	1 148	10 631	10 057
272	Freyung-Grafenau	i	22 750	21 444	1 294	16 094	6 655
		w	10 626	10 276	345	4 729	5 896
273	Kelheim	i	36 972	33 368	3 592	27 437	9 531
		w	16 357	15 338	1 015	8 227	8 130
274	Landshut	i	45 137	39 889	5 235	34 963	10 156
		w	17 461	16 138	1 321	8 870	8 581
275	Passau	i	56 116	51 187	4 927	42 040	14 073
		w	25 014	23 565	1 449	12 747	12 265
276	Regen	i	25 795	23 959	1 834	18 577	7 216
		w	11 916	11 292	623	5 653	6 262
277	Rottal-Inn	i	36 849	33 893	2 952	26 950	9 893
		w	17 677	16 628	1 047	8 949	8 726
278	Straubing-Bogen	i	23 786	21 225	2 560	17 644	6 133
		w	10 760	9 742	1 018	5 391	5 365
279	Dingolfing-Landau	i	49 520	44 059	5 456	40 609	8 909
		w	16 564	15 181	1 381	9 095	7 467
2	Reg.-Bez. Niederbayern	i	445 287	404 680	40 522	330 785	114 436
		w	198 959	186 037	12 890	100 677	98 251
Regierungsbezirk Oberpfalz							
Kreisfreie Städte							
361	Amberg, Stadt	i	25 859	24 795	1 059	18 842	7 002
		w	12 702	12 323	376	6 594	6 099
362	Regensburg, Stadt	i	113 254	102 889	10 350	82 635	30 607
		w	52 511	48 403	4 102	28 059	24 450
363	Weiden i.d.OPf., Stadt	i	26 567	24 732	1 832	18 153	8 412
		w	14 551	13 712	839	7 169	7 382
Landkreise							
371	Amberg-Weizsach	i	27 486	26 219	1 263	20 234	7 246
		w	11 952	11 575	377	5 687	6 261
372	Cham	i	48 594	43 957	4 628	36 628	11 960
		w	21 829	20 206	1 619	11 391	10 438
373	Neumarkt i.d.OPf.	i	45 357	42 546	2 800	33 849	11 501
		w	19 906	19 047	854	9 776	10 127
374	Neustadt a.d.Waldnaab	i	28 714	27 001	1 711	22 165	6 545
		w	11 599	11 086	513	5 954	5 643
375	Regensburg	i	42 463	38 792	3 649	31 318	11 139
		w	17 894	16 742	1 145	8 505	9 387
376	Schwandorf	i	52 974	48 841	4 131	40 706	12 262
		w	22 331	21 142	1 189	11 725	10 604
377	Tirschenreuth	i	23 389	21 527	1 860	17 745	5 642
		w	9 441	8 990	449	4 497	4 943
3	Reg.-Bez. Oberpfalz	i	434 657	401 299	33 283	322 275	112 316
		w	194 716	183 226	11 463	99 357	95 334

8. Sozialversicherungspflichtig Beschäftigte*) am **Arbeitsort** in den kreisfreien Städten und Landkreisen Bayerns
am 30. Juni 2015 nach Deutschen und Ausländern, Vollzeit- und Teilzeitbeschäftigten sowie nach Geschlecht

Schl.- Nr.	Regionale Gliederung (i = insgesamt, w = weiblich)	Insgesamt ¹⁾	und zwar				
			Deutsche	Ausländer	Vollzeit-	Teilzeit-	
					beschäftigte		
Regierungsbezirk Oberfranken							
Kreisfreie Städte							
461	Bamberg, Stadt	i	52 256	49 463	2 784	36 888	15 356
		w	25 196	24 078	1 116	12 545	12 644
462	Bayreuth, Stadt	i	45 139	42 733	2 405	30 730	14 398
		w	23 439	22 397	1 042	11 824	11 612
463	Coburg, Stadt	i	33 727	32 478	1 242	25 359	8 367
		w	16 170	15 703	462	8 869	7 300
464	Hof, Stadt	i	23 603	21 737	1 862	16 271	7 325
		w	12 448	11 739	707	6 256	6 189
Landkreise							
471	Bamberg	i	35 454	33 422	2 024	26 397	9 057
		w	14 696	14 144	547	6 897	7 799
472	Bayreuth	i	22 909	21 833	1 072	16 245	6 664
		w	10 120	9 808	312	4 366	5 754
473	Coburg	i	28 016	26 888	1 126	20 640	7 365
		w	12 766	12 422	342	6 448	6 313
474	Forchheim	i	29 089	27 109	1 970	20 477	8 606
		w	13 626	12 911	713	6 282	7 342
475	Hof	i	35 419	33 717	1 699	26 139	9 277
		w	16 171	15 647	522	8 046	8 124
476	Kronach	i	24 690	23 942	746	18 571	6 119
		w	11 136	10 880	254	5 638	5 498
477	Kulmbach	i	26 341	25 538	801	18 896	7 439
		w	12 262	11 949	311	5 739	6 520
478	Lichtenfels	i	27 572	26 653	917	19 800	7 767
		w	13 616	13 262	354	6 616	6 996
479	Wunsiedel i.Fichtelgebirge	i	27 767	25 760	2 003	20 760	7 003
		w	13 076	12 295	780	6 915	6 159
4	Reg.-Bez. Oberfranken	i	411 982	391 273	20 651	297 173	114 743
		w	194 722	187 235	7 462	96 441	98 250
Regierungsbezirk Mittelfranken							
Kreisfreie Städte							
561	Ansbach, Stadt	i	25 703	23 816	1 881	18 517	7 180
		w	13 355	12 500	853	7 192	6 159
562	Erlangen, Stadt	i	89 069	80 162	8 881	65 013	24 053
		w	39 832	36 027	3 793	21 548	18 282
563	Fürth, Stadt	i	45 073	39 366	5 684	33 322	11 742
		w	21 239	18 802	2 432	12 040	9 197
564	Nürnberg, Stadt	i	289 721	249 106	40 413	213 533	76 124
		w	132 972	115 822	17 073	74 563	58 385
565	Schwabach, Stadt	i	15 262	13 594	1 664	11 024	4 237
		w	7 741	7 124	616	4 102	3 639
Landkreise							
571	Ansbach	i	57 609	52 966	4 629	42 860	14 747
		w	25 840	24 304	1 529	12 882	12 957
572	Erlangen-Höchstadt	i	46 591	41 613	4 952	35 950	10 639
		w	20 029	18 123	1 901	11 164	8 864
573	Fürth	i	23 050	20 642	2 402	16 052	6 998
		w	11 625	10 637	987	5 672	5 953
574	Nürnberger Land	i	51 789	46 737	5 031	37 183	14 598
		w	24 159	22 403	1 745	11 791	12 362
575	Neustadt a.d.Aisch-Bad Windsheim	i	30 790	28 723	2 052	21 589	9 186
		w	15 169	14 348	811	7 013	8 152
576	Roth	i	35 700	32 999	2 693	25 575	10 122
		w	16 181	15 348	831	7 388	8 793
577	Weißenburg-Gunzenhausen	i	31 148	28 877	2 263	22 266	8 877
		w	14 483	13 788	692	6 707	7 772
5	Reg.-Bez. Mittelfranken	i	741 505	658 601	82 545	542 884	198 503
		w	342 625	309 226	33 263	182 062	160 515
Regierungsbezirk Unterfranken							
Kreisfreie Städte							
661	Aschaffenburg, Stadt	i	44 435	40 276	4 143	32 934	11 490
		w	20 747	19 075	1 666	11 044	9 697

8. Sozialversicherungspflichtig Beschäftigte*) am **Arbeitsort** in den kreisfreien Städten und Landkreisen Bayerns
am 30. Juni 2015 nach Deutschen und Ausländern, Vollzeit- und Teilzeitbeschäftigten sowie nach Geschlecht

Schl.- Nr.	Regionale Gliederung (i = insgesamt, w = weiblich)	Insgesamt ¹⁾	und zwar				
			Deutsche	Ausländer	Vollzeit-	Teilzeit-	
					beschäftigte		
662	Schweinfurt, Stadt	i	53 640	50 981	2 645	42 296	11 322
		w	20 136	19 339	792	10 438	9 685
663	Würzburg, Stadt	i	85 114	79 802	5 298	56 650	28 442
		w	44 755	42 261	2 488	22 148	22 594
	Landkreise						
671	Aschaffenburg	i	48 691	43 473	5 203	36 319	12 372
		w	20 760	19 201	1 555	10 237	10 523
672	Bad Kissingen	i	32 754	31 464	1 284	22 681	10 073
		w	16 558	16 036	521	7 691	8 867
673	Rhön-Grabfeld	i	30 432	29 658	773	21 946	8 486
		w	14 209	13 909	299	6 729	7 480
674	Haßberge	i	26 006	25 250	751	19 254	6 752
		w	11 165	10 925	239	5 230	5 935
675	Kitzingen	i	30 336	28 214	2 119	22 034	8 301
		w	13 396	12 656	740	6 554	6 842
676	Miltenberg	i	40 647	36 890	3 749	30 036	10 611
		w	18 117	16 878	1 236	8 862	9 255
677	Main-Spessart	i	45 196	42 183	3 007	33 605	11 587
		w	19 095	17 987	1 106	8 878	10 216
678	Schweinfurt	i	23 382	22 018	1 355	16 746	6 636
		w	10 597	10 195	399	4 775	5 822
679	Würzburg	i	36 942	34 351	2 587	26 785	10 154
		w	16 546	15 787	758	8 260	8 285
6	Reg.-Bez. Unterfranken	i	497 575	464 560	32 914	361 286	136 226
		w	226 081	214 249	11 799	110 846	115 201
	Regierungsbezirk Schwaben						
	Kreisfreie Städte						
761	Augsburg, Stadt	i	137 796	120 456	17 288	98 688	39 088
		w	67 715	60 171	7 523	36 014	31 691
762	Kaufbeuren, Stadt	i	17 177	15 756	1 415	11 750	5 420
		w	9 501	8 871	630	4 738	4 759
763	Kempten (Allgäu), Stadt	i	37 389	33 926	3 459	25 743	11 638
		w	19 432	17 943	1 485	9 600	9 827
764	Memmingen, Stadt	i	29 407	26 307	3 094	22 482	6 923
		w	13 381	12 205	1 174	7 339	6 041
	Landkreise						
771	Aichach-Friedberg	i	33 091	29 194	3 884	23 895	9 195
		w	15 372	14 233	1 132	7 549	7 822
772	Augsburg	i	67 618	58 358	9 229	49 885	17 731
		w	29 164	26 162	2 990	14 097	15 066
773	Dillingen a.d.Donau	i	31 517	28 721	2 791	22 836	8 677
		w	14 703	13 873	827	6 943	7 757
774	Günzburg	i	48 294	42 885	5 399	35 321	12 966
		w	21 706	19 904	1 799	10 474	11 229
775	Neu-Ulm	i	60 839	52 723	8 105	46 765	14 070
		w	24 707	22 360	2 343	13 044	11 661
776	Lindau (Bodensee)	i	29 827	25 505	4 321	22 639	7 186
		w	13 492	11 739	1 752	7 485	6 005
777	Ostallgäu	i	44 892	40 160	4 726	33 843	11 049
		w	18 974	17 202	1 769	9 523	9 451
778	Unterallgäu	i	45 628	41 708	3 916	34 882	10 745
		w	18 049	16 899	1 150	8 916	9 132
779	Donau-Ries	i	59 301	54 221	5 072	46 393	12 880
		w	24 538	22 830	1 705	13 272	11 256
780	Oberallgäu	i	47 057	41 865	5 180	34 782	12 275
		w	21 887	19 728	2 157	11 628	10 259
7	Reg.-Bez. Schwaben	i	689 833	611 785	77 879	509 904	179 843
		w	312 621	284 120	28 436	160 622	151 956
	Bayern...	i	5 184 546	4 580 382	602 398	3 844 087	1 339 843
		w	2 374 412	2 138 778	234 912	1 273 903	1 100 224

*) Auswertungen aus der Beschäftigungsstatistik der Bundesagentur für Arbeit; vorläufige Ergebnisse.

2) Einschl. Fälle „ohne Angabe“ nach jeweiliger Merkmalsgliederung.

9. Sozialversicherungspflichtig Beschäftigte*) am **Arbeitsort** in den kreisfreien Städten

Schl.- Nr.	Regionale Gliederung (i = insgesamt, w = weiblich)	Insgesamt ²⁾	darunter im				
			Land- und Forst- wirtschaft, Fischerei (A)	Produzierendes Gewerbe (B-F)	davon		
					Produzierendes Gewerbe ohne Baugewerbe (B-E)	Verarbeitendes Gewerbe (C)	Baugewerbe (F)

Zusammenstellung nach

1	Oberbayern	i	1 963 707	7 841	507 495	414 710	387 839	92 785
		w	904 688	2 582	119 345	105 226	99 848	14 119
2	Niederbayern	i	445 287	4 539	183 508	144 491	138 638	39 017
		w	198 959	1 551	41 999	36 843	35 755	5 156
3	Oberpfalz	i	434 657	2 489	176 358	145 764	139 474	30 594
		w	194 716	827	43 338	39 268	38 002	4 070
4	Oberfranken	i	411 982	2 471	160 497	135 905	129 811	24 592
		w	194 722	794	44 177	40 960	39 720	3 217
5	Mittelfranken	i	741 505	3 534	239 979	206 684	197 821	33 295
		w	342 625	1 215	64 569	59 702	57 831	4 867
6	Unterfranken	i	497 575	3 684	186 536	157 215	149 882	29 321
		w	226 081	1 157	42 218	38 305	36 869	3 913
7	Schwaben	i	689 833	4 789	265 912	221 345	211 560	44 567
		w	312 621	1 697	61 054	54 842	52 937	6 212
	Bayern...	i	5 184 546	29 347	1 720 285	1 426 114	1 355 025	294 171
		w	2 374 412	9 823	416 700	375 146	360 962	41 554
	Landkreise	i	2 963 454	25 824	1 181 968	954 019	914 951	227 949
		w	1 317 191	8 400	292 200	260 228	253 304	31 972
	Kreisfreie Städte	i	2 221 092	3 523	538 317	472 095	440 074	66 222
		w	1 057 221	1 423	124 500	114 918	107 658	9 582

Regierungsbezirk

Kreisfreie Städte								
161	Ingolstadt, Stadt	i	99 851	105	52 209	•	•	•
		w	36 220	46	9 530	•	•	•
162	München, Landeshauptstadt	i	797 102	573	128 856	109 073	96 581	19 783
		w	384 045	254	28 712	25 560	22 935	3 152
163	Rosenheim, Stadt	i	33 433	17	8 164	•	•	•
		w	17 238	11	2 049	•	•	•
Landkreise								
171	Altötting	i	44 264	439	22 279	18 438	17 832	3 841
		w	16 887	162	3 946	3 400	3 312	546
172	Berchtesgadener Land	i	33 483	278	9 951	7 482	6 817	2 469
		w	16 376	105	2 377	2 090	1 965	287
173	Bad Tölz-Wolfratshausen	i	35 455	362	12 104	9 037	8 655	3 067
		w	17 002	103	3 166	2 682	2 630	484
174	Dachau	i	38 486	339	10 450	7 322	6 815	3 128
		w	18 335	90	2 536	2 051	1 945	485
175	Ebersberg	i	37 612	523	8 678	6 512	6 372	2 166
		w	17 166	159	2 143	1 805	1 770	338
176	Eichstätt	i	36 826	271	13 352	10 659	9 606	2 693
		w	16 046	84	3 372	2 946	2 761	426
177	Erding	i	39 603	407	9 152	6 168	5 290	2 984
		w	18 775	160	2 096	1 646	1 477	450
178	Freising	i	78 396	387	15 540	12 475	11 656	3 065
		w	34 652	125	3 269	2 776	2 643	493
179	Fürstenfeldbruck	i	46 966	199	12 056	7 469	6 807	4 587
		w	22 586	64	3 020	2 261	2 050	759
180	Garmisch-Partenkirchen	i	26 900	225	4 454	2 818	2 412	1 636
		w	14 887	60	1 108	838	756	270
181	Landsberg am Lech	i	34 801	363	11 838	9 524	9 193	2 314
		w	16 451	117	3 010	2 623	2 559	387
182	Miesbach	i	33 142	400	10 984	8 704	8 390	2 280
		w	16 712	132	3 761	3 374	3 308	387
183	Mühldorf a. Inn	i	36 951	227	15 949	12 882	12 400	3 067
		w	16 880	67	3 875	3 433	3 333	442
184	München	i	210 761	401	45 212	36 856	35 089	8 356
		w	86 445	112	11 705	10 476	10 177	1 229
185	Neuburg-Schrobenhausen	i	30 966	248	14 069	10 025	9 567	4 044
		w	13 368	82	3 080	2 565	2 441	515
186	Pfaffenhofen a.d. Ilm	i	36 937	274	15 189	12 329	11 254	2 860
		w	15 606	93	3 568	3 087	2 925	481

Wirtschaftsabschnitt ¹⁾								Schl.- Nr.
Dienstleistungsbereiche (G-U)	davon							
	Handel, Verkehr und Gastgewerbe (G-I)	Information und Kommunikation (J)	Finanz- und Versicherungsleistungen (K)	Grundstücks- und Wohnungswesen (L)	Freiberufliche, wissenschaftliche, technische Dienstleistungen; sonst. wirtschaftliche Dienstleistungen (M-N)	Öffentliche Verwaltung, Verteidigung, Sozialversicherung; Erziehung u. Unterricht; Gesundheits- und Sozialwesen (O-Q)	Kunst, Unterhaltung und Erholung; sonst. Dienstleistungen; Private Haushalte; Exterritoriale Organisationen (R-U)	
Regierungsbezirken								
1 448 361	441 105	119 214	96 859	15 839	314 132	382 262	78 950	1
782 757	204 452	43 605	51 148	8 251	145 750	281 804	47 747	
257 239	92 009	5 578	11 505	1 716	39 840	95 938	10 653	2
155 408	47 548	2 199	6 951	857	18 205	72 250	7 398	
255 806	85 988	6 081	9 928	1 766	44 644	93 250	14 149	3
150 550	43 039	1 948	5 747	924	21 186	69 205	8 501	
249 012	86 051	6 133	14 712	1 653	37 453	90 526	12 484	4
149 751	42 451	2 642	8 740	819	19 611	67 108	8 380	
497 992	151 515	31 543	25 936	5 043	102 410	157 559	23 986	5
276 841	69 646	10 054	14 890	2 365	48 329	115 742	15 815	
307 350	107 564	8 320	12 617	1 899	46 052	116 204	14 694	6
182 701	52 192	2 757	7 722	963	23 432	85 556	10 079	
419 126	159 066	10 429	17 010	3 738	66 312	141 380	21 191	7
249 867	79 310	4 034	10 315	2 009	32 509	106 910	14 780	
3 434 886	1 123 298	187 298	188 567	31 654	650 843	1 077 119	176 107	
1 947 875	538 638	67 239	105 513	16 188	309 022	798 575	112 700	
1 755 638	690 928	68 718	76 699	11 440	257 983	571 033	78 837	
1 016 579	334 436	24 033	45 372	6 091	122 922	431 092	52 633	
1 679 248	432 370	118 580	111 868	20 214	392 860	506 086	97 270	
931 296	204 202	43 206	60 141	10 097	186 100	367 483	60 067	
Oberbayern								
47 537	13 436	1 976	1 655	428	13 935	14 346	1 761	161
26 644	7 443	543	1 015	208	5 505	10 756	1 174	
667 673	146 269	66 949	60 091	9 580	183 916	155 291	45 577	162
355 079	66 404	25 865	30 457	4 918	87 296	113 559	26 580	
25 252	7 204	972	1 529	183	4 006	9 216	2 142	163
15 178	3 640	377	847	108	1 914	6 626	1 666	
21 544	6 754	570	916	90	3 464	7 785	1 965	171
12 779	3 650	186	532	54	1 341	6 172	844	
23 254	9 269	253	930	192	2 215	9 098	1 297	172
13 894	4 786	102	526	108	1 169	6 407	796	
22 987	8 619	533	940	188	3 148	8 198	1 361	173
13 732	4 265	236	572	117	1 562	6 073	907	
27 697	10 698	627	871	212	4 493	9 690	1 106	174
15 709	4 705	219	524	126	2 026	7 412	697	
28 410	13 983	606	807	174	3 903	8 137	800	175
14 864	5 612	197	483	110	1 844	6 045	573	
23 203	7 063	332	723	76	6 633	6 773	1 603	176
12 590	3 708	110	429	52	1 847	5 423	1 021	
30 043	13 499	1 441	1 158	201	4 049	8 730	965	177
16 519	6 141	468	701	115	1 996	6 446	652	
62 469	37 278	3 187	1 328	320	8 196	10 737	1 423	178
31 258	16 927	1 027	705	140	3 640	7 853	966	
34 711	13 611	2 781	1 499	290	4 716	10 400	1 414	179
19 502	6 124	766	927	200	2 316	8 188	981	
22 221	8 784	322	628	220	1 702	9 347	1 218	180
13 719	4 664	124	376	129	990	6 728	708	
22 600	8 614	665	914	81	2 951	8 230	1 145	181
13 324	4 089	327	565	50	1 502	6 092	699	
21 758	10 024	626	872	170	2 496	6 462	1 108	182
12 819	5 009	193	530	114	1 376	4 959	638	
20 775	7 919	261	889	110	2 197	8 622	777	183
12 938	3 908	87	546	67	1 237	6 501	592	
165 146	51 083	31 434	13 868	1 471	37 522	24 938	4 830	184
74 627	20 649	10 715	7 022	767	16 268	16 662	2 544	
16 649	6 298	107	838	95	2 020	6 250	1 041	185
10 206	3 036	37	464	54	1 079	4 845	691	
21 474	9 517	714	951	78	2 666	6 170	1 378	186
11 945	4 279	197	610	45	989	4 877	948	

9. Sozialversicherungspflichtig Beschäftigte*) am **Arbeitsort** in den kreisfreien Städten

Schl.-Nr.	Regionale Gliederung (i = insgesamt, w = weiblich)	Insgesamt ²⁾	darunter im					
			Land- und Forstwirtschaft, Fischerei (A)	Produzierendes Gewerbe (B-F)	davon			
					Produzierendes Gewerbe ohne Baugewerbe (B-E)	Verarbeitendes Gewerbe (C)	Baugewerbe (F)	
187	Rosenheim	i	77 940	719	25 900	20 183	19 455	5 717
		w	37 758	217	6 570	5 678	5 568	892
188	Starnberg	i	45 729	197	13 085	10 520	10 295	2 565
		w	21 782	62	3 696	3 274	3 249	422
189	Traunstein	i	63 140	554	27 292	22 013	21 350	5 279
		w	28 650	169	6 893	6 182	6 065	711
190	Weilheim-Schongau	i	44 963	333	20 732	17 576	16 784	3 156
		w	20 821	108	5 863	5 447	5 319	416
1	Reg.-Bez. Oberbayern	i	1 963 707	7 841	507 495	414 710	387 839	92 785
		w	904 688	2 582	119 345	105 226	99 848	14 119
								Regierungsbezirk
	Kreisfreie Städte							
261	Landshut, Stadt	i	35 908	69	6 683	5 722	5 436	961
		w	19 820	39	2 071	1 911	1 840	160
262	Passau, Stadt	i	36 392	27	9 565	7 270	6 900	2 295
		w	17 906	20	1 603	1 347	1 278	256
263	Straubing, Stadt	i	28 215	66	7 083	6 181	5 739	902
		w	14 169	31	1 796	1 675	1 596	121
	Landkreise							
271	Deggendorf	i	47 847	456	19 740	13 217	12 579	6 523
		w	20 689	195	4 273	3 340	3 183	933
272	Freyung-Grafenau	i	22 750	192	9 763	6 790	6 562	2 973
		w	10 626	51	2 258	1 913	1 871	345
273	Kelheim	i	36 972	455	16 472	13 083	12 503	3 389
		w	16 357	116	3 687	3 218	3 107	469
274	Landshut	i	45 137	619	21 659	17 048	15 768	4 611
		w	17 461	190	4 859	4 326	4 144	533
275	Passau	i	56 116	532	24 825	19 474	18 366	5 351
		w	25 014	164	5 488	4 815	4 622	673
276	Regen	i	25 795	206	11 981	9 227	9 001	2 754
		w	11 916	64	2 971	2 671	2 625	300
277	Rottal-Inn	i	36 849	395	15 170	11 179	10 825	3 991
		w	17 677	120	3 914	3 369	3 304	545
278	Straubing-Bogen	i	23 786	707	11 156	8 190	8 016	2 966
		w	10 760	280	2 877	2 431	2 397	446
279	Dingolfing-Landau	i	49 520	815	29 411	27 110	26 943	2 301
		w	16 564	281	6 202	5 827	5 788	375
2	Reg.-Bez. Niederbayern	i	445 287	4 539	183 508	144 491	138 638	39 017
		w	198 959	1 551	41 999	36 843	35 755	5 156
								Regierungsbezirk
	Kreisfreie Städte							
361	Amberg, Stadt	i	25 859	40	10 994	9 961	9 829	1 033
		w	12 702	18	3 298	3 139	3 107	159
362	Regensburg, Stadt	i	113 254	132	35 761	33 519	32 101	2 242
		w	52 511	74	8 322	7 978	7 508	344
363	Weiden i.d.OPf., Stadt	i	26 567	67	5 527	4 480	4 131	1 047
		w	14 551	44	1 502	1 342	1 280	160
	Landkreise							
371	Amberg-Sulzbach	i	27 486	200	12 367	9 780	8 793	2 587
		w	11 952	48	3 116	2 769	2 616	347
372	Cham	i	48 594	393	23 872	18 140	17 634	5 732
		w	21 829	125	6 851	6 133	6 003	718
373	Neumarkt i.d.OPf.	i	45 357	194	20 051	13 712	12 984	6 339
		w	19 906	46	4 995	4 274	4 178	721
374	Neustadt a.d.Waldnaab	i	28 714	278	14 766	12 789	12 360	1 977
		w	11 599	97	3 420	3 157	3 101	263
375	Regensburg	i	42 463	437	17 238	13 329	12 953	3 909
		w	17 894	149	3 796	3 204	3 123	592
376	Schwandorf	i	52 974	438	23 510	20 507	19 347	3 003
		w	22 331	121	5 487	5 027	4 871	460
377	Tirschenreuth	i	23 389	310	12 272	9 547	9 342	2 725
		w	9 441	105	2 551	2 245	2 215	306
3	Reg.-Bez. Oberpfalz	i	434 657	2 489	176 358	145 764	139 474	30 594
		w	194 716	827	43 338	39 268	38 002	4 070

Wirtschaftsabschnitt ¹⁾									Schl.- Nr.
Dienstleistungsbereiche (G-U)	davon								
	Handel, Verkehr und Gastgewerbe (G-I)	Information und Kommunikation (J)	Finanz- und Versicherungsdienstleistungen (K)	Grundstücks- und Wohnungswesen (L)	Freiberufliche, wissenschaftliche, technische Dienstleistungen; sonst. wirtschaftliche Dienstleistungen (M-N)	Öffentliche Verwaltung, Verteidigung, Sozialversicherung; Erziehung u. Unterricht; Gesundheits- und Sozialwesen (O-Q)	Kunst, Unterhaltung und Erholung; sonst. Dienstleistungen; Private Haushalte; Exterritoriale Organisationen (R-U)		
51 321	19 985	996	1 518	874	5 897	19 779	2 272	187	
30 971	9 565	378	940	330	3 257	15 026	1 475		
32 447	8 837	2 784	1 364	413	6 932	10 589	1 528	188	
18 024	4 100	1 067	788	240	2 984	7 819	1 026		
35 292	14 124	660	1 210	250	4 268	13 440	1 340	189	
21 586	7 353	214	759	133	2 142	10 060	925		
23 898	8 237	418	1 360	143	2 807	10 034	899	190	
14 850	4 395	170	830	66	1 470	7 275	644		
1 448 361	441 105	119 214	96 859	15 839	314 132	382 262	78 950	1	
782 757	204 452	43 605	51 148	8 251	145 750	281 804	47 747		
Niederbayern									
29 156	6 465	761	1 296	220	6 769	11 958	1 687	261	
17 710	3 628	288	700	101	2 655	9 227	1 111		
26 800	7 965	1 341	1 128	215	3 645	10 501	2 005	262	
16 283	4 197	439	623	99	2 000	7 565	1 360		
21 066	7 813	572	563	156	3 248	8 127	587	263	
12 342	3 737	238	355	92	1 595	5 899	426		
27 651	9 754	747	1 083	318	4 370	10 559	820	271	
16 221	4 794	241	662	87	2 239	7 600	598		
12 795	4 774	319	622	51	809	5 602	618	272	
8 317	2 838	158	342	24	405	4 203	347		
20 045	7 532	112	915	79	2 521	8 259	627	273	
12 554	4 045	42	573	49	1 173	6 176	496		
22 859	9 141	339	889	131	5 418	6 164	777	274	
12 412	4 160	97	593	83	2 147	4 761	571		
30 758	13 978	358	1 259	222	2 438	11 310	1 193	275	
19 361	7 331	128	783	131	1 470	8 708	810		
13 608	4 756	407	654	94	1 972	5 261	464	276	
8 881	2 873	317	399	64	1 055	3 859	314		
21 284	7 896	295	1 342	114	2 839	8 004	794	277	
13 643	4 256	123	821	73	1 513	6 255	602		
11 923	4 299	70	480	34	1 352	5 203	485	278	
7 603	2 304	24	300	16	591	4 021	347		
19 294	7 636	257	1 274	82	4 459	4 990	596	279	
10 081	3 385	104	800	38	1 362	3 976	416		
257 239	92 009	5 578	11 505	1 716	39 840	95 938	10 653	2	
155 408	47 548	2 199	6 951	857	18 205	72 250	7 398		
Oberpfalz									
14 825	4 050	127	782	218	2 502	6 563	583	361	
9 386	2 295	49	461	112	1 230	4 834	405		
77 361	19 905	2 915	2 676	760	17 112	29 522	4 471	362	
44 115	9 410	892	1 547	415	8 082	21 026	2 743		
20 973	8 683	651	778	104	3 541	6 683	533	363	
13 005	4 823	239	421	40	1 980	5 076	426		
14 919	5 531	197	517	119	1 617	5 608	1 330	371	
8 788	2 568	61	323	36	789	4 403	608		
24 327	9 468	423	964	88	3 054	9 171	1 159	372	
14 852	5 247	145	476	38	1 363	6 749	834		
25 112	8 953	334	1 097	134	4 103	8 960	1 531	373	
14 865	4 410	111	646	87	1 971	6 855	785		
13 670	3 996	212	661	49	1 201	5 585	1 966	374	
8 082	2 028	75	378	20	527	4 129	925		
24 788	11 359	550	781	124	3 695	7 330	949	375	
13 949	5 013	209	489	74	1 789	5 737	638		
29 025	10 302	413	1 043	121	6 645	9 340	1 161	376	
16 723	5 214	106	676	69	2 864	6 988	806		
10 806	3 741	259	629	49	1 174	4 488	466	377	
6 785	2 031	61	330	33	591	3 408	331		
255 806	85 988	6 081	9 928	1 766	44 644	93 250	14 149	3	
150 550	43 039	1 948	5 747	924	21 186	69 205	8 501		

9. Sozialversicherungspflichtig Beschäftigte*) am **Arbeitsort** in den kreisfreien Städten

Schl.-Nr.	Regionale Gliederung (i = insgesamt, w = weiblich)	Insgesamt ²⁾	darunter im				
			Land- und Forstwirtschaft, Fischerei (A)	Produzierendes Gewerbe (B-F)	davon		
					Produzierendes Gewerbe ohne Baugewerbe (B-E)	Verarbeitendes Gewerbe (C)	Baugewerbe (F)
Regierungsbezirk							
Kreisfreie Städte							
461	Bamberg, Stadt	i 52 256	102	18 480	16 522	15 574	1 958
	w	25 196	55	5 221	4 925	4 776	296
462	Bayreuth, Stadt	i 45 139	146	10 432	8 024	6 884	2 408
	w	23 439	36	3 320	3 014	2 725	306
463	Coburg, Stadt	i 33 727	50	10 610	9 841	9 289	769
	w	16 170	22	2 312	2 225	2 109	87
464	Hof, Stadt	i 23 603	49	5 127	4 466	4 212	661
	w	12 448	26	1 488	1 405	1 350	83
Landkreise							
471	Bamberg	i 35 454	442	15 206	11 493	11 190	3 713
	w	14 696	182	3 204	2 774	2 743	430
472	Bayreuth	i 22 909	337	9 516	7 372	7 062	2 144
	w	10 120	88	2 101	1 831	1 717	270
473	Coburg	i 28 016	179	14 929	13 212	12 795	1 717
	w	12 766	58	4 940	4 682	4 603	258
474	Forchheim	i 29 089	295	11 269	8 976	8 727	2 293
	w	13 626	86	3 003	2 704	2 639	299
475	Hof	i 35 419	221	17 141	14 639	14 203	2 502
	w	16 171	47	5 041	4 720	4 645	321
476	Kronach	i 24 690	216	13 139	11 928	11 408	1 211
	w	11 136	59	4 174	4 002	3 939	172
477	Kulmbach	i 26 341	107	11 046	8 738	8 432	2 308
	w	12 262	39	2 740	2 388	2 317	352
478	Lichtenfels	i 27 572	141	10 620	8 981	8 777	1 639
	w	13 616	50	2 742	2 555	2 519	187
479	Wunsiedel i.Fichtelgebirge	i 27 767	186	12 982	11 713	11 258	1 269
	w	13 076	46	3 891	3 735	3 638	156
4	Reg.-Bez. Oberfranken	i 411 982	2 471	160 497	135 905	129 811	24 592
	w	194 722	794	44 177	40 960	39 720	3 217
Regierungsbezirk							
Kreisfreie Städte							
561	Ansbach, Stadt	i 25 703	148	6 821	6 327	6 200	494
	w	13 355	52	1 861	1 788	1 758	73
562	Erlangen, Stadt	i 89 069	63	30 349	28 451	27 800	1 898
	w	39 832	24	9 338	9 000	8 823	338
563	Fürth, Stadt	i 45 073	164	12 870	10 962	10 532	1 908
	w	21 239	52	3 594	3 293	3 201	301
564	Nürnberg, Stadt	i 289 721	1 058	61 639	52 432	48 350	9 207
	w	132 972	349	13 813	12 544	11 670	1 269
565	Schwabach, Stadt	i 15 262	31	5 342	4 613	4 425	729
	w	7 741	15	1 617	1 508	1 461	109
Landkreise							
571	Ansbach	i 57 609	543	28 534	22 969	22 499	5 565
	w	25 840	165	7 776	7 011	6 921	765
572	Erlangen-Höchstadt	i 46 591	203	24 920	23 137	22 944	1 783
	w	20 029	80	7 426	7 172	7 123	254
573	Fürth	i 23 050	135	8 784	6 853	6 680	1 931
	w	11 625	56	2 909	2 594	2 554	315
574	Nürnberger Land	i 51 789	155	21 435	18 820	18 257	2 615
	w	24 159	54	5 851	5 440	5 328	411
575	Neustadt a.d.Aisch-Bad Windsheim	i 30 790	578	11 768	9 526	9 279	2 242
	w	15 169	211	3 463	3 166	3 103	297
576	Roth	i 35 700	234	14 257	11 139	10 549	3 118
	w	16 181	80	3 668	3 197	3 097	471
577	Weißenburg-Gunzenhausen	i 31 148	222	13 260	11 455	10 306	1 805
	w	14 483	77	3 253	2 989	2 792	264
5	Reg.-Bez. Mittelfranken	i 741 505	3 534	239 979	206 684	197 821	33 295
	w	342 625	1 215	64 569	59 702	57 831	4 867
Regierungsbezirk							
Kreisfreie Städte							
661	Aschaffenburg, Stadt	i 44 435	•	•	10 291	9 529	•
	w	20 747	•	•	2 152	1 981	•

Wirtschaftsabschnitt ¹⁾									Schl.- Nr.
Dienstleistungsbereiche (G-U)	davon								
	Handel, Verkehr und Gastgewerbe (G-I)	Information und Kommunikation (J)	Finanz- und Versicherungsdienstleistungen (K)	Grundstücks- und Wohnungswesen (L)	Freiberufliche, wissenschaftliche, technische Dienstleistungen; sonst. wirtschaftliche Dienstleistungen (M-N)	Öffentliche Verwaltung, Verteidigung, Sozialversicherung; Erziehung u. Unterricht; Gesundheits- und Sozialwesen (O-Q)	Kunst, Unterhaltung und Erholung; sonst. Dienstleistungen; Private Haushalte; Exterritoriale Organisationen (R-U)		
Oberfranken									
33 674	9 294	1 760	1 108	315	5 409	13 131	2 657	461	
19 920	4 339	745	667	155	2 797	9 646	1 571		
34 560	8 327	958	1 166	328	6 337	15 521	1 923	462	
20 083	4 063	369	601	156	3 300	10 385	1 209		
23 066	4 847	375	6 245	207	3 952	6 344	1 096	463	
13 836	2 380	139	3 599	112	2 030	4 860	716		
18 427	6 230	696	758	146	2 996	6 676	925	464	
10 934	2 851	390	504	62	1 749	4 800	578		
19 806	10 039	446	604	129	2 920	4 878	790	471	
11 310	4 368	226	389	92	1 647	3 977	611		
13 056	5 240	413	459	42	2 103	4 053	746	472	
7 931	2 739	195	311	23	919	3 241	503		
12 908	5 894	109	187	37	1 464	4 670	547	473	
7 768	2 952	27	138	18	822	3 411	400		
17 525	6 263	298	850	158	2 830	6 437	689	474	
10 537	3 029	133	498	79	1 287	5 016	495		
18 057	8 869	208	632	63	1 500	6 161	624	475	
11 083	4 672	69	407	24	828	4 635	448		
11 335	3 768	201	568	33	2 180	4 057	528	476	
6 903	1 912	108	340	14	932	3 199	398		
15 188	5 585	349	656	67	1 586	6 424	521	477	
9 483	2 838	138	406	28	912	4 755	406		
16 811	6 707	217	625	38	2 140	6 373	711	478	
10 824	3 677	63	394	22	1 293	4 839	536		
14 599	4 988	103	854	90	2 036	5 801	727	479	
9 139	2 631	40	486	34	1 095	4 344	509		
249 012	86 051	6 133	14 712	1 653	37 453	90 526	12 484	4	
149 751	42 451	2 642	8 740	819	19 611	67 108	8 380		
Mittelfranken									
18 734	4 648	216	662	87	3 435	8 637	1 049	561	
11 442	2 435	77	388	46	1 660	6 141	695		
58 657	8 462	3 909	1 506	483	19 422	23 445	1 430	562	
30 470	4 291	960	844	255	7 063	16 156	901		
32 039	10 606	2 230	913	313	6 133	10 495	1 349	563	
17 593	4 892	460	530	146	3 063	7 708	794		
227 024	66 527	21 940	15 752	3 242	53 716	54 406	11 441	564	
118 810	28 133	7 547	8 795	1 422	25 987	39 787	7 139		
9 889	3 626	71	364	132	2 068	3 276	352	565	
6 109	1 805	25	220	81	1 138	2 590	250		
28 532	11 091	211	1 292	147	2 958	10 128	2 705	571	
17 899	5 742	77	783	74	1 437	7 720	2 066		
21 468	8 488	1 050	1 201	86	2 756	7 014	873	572	
12 523	4 229	279	635	46	1 365	5 337	632		
14 131	5 610	476	589	136	1 561	4 683	1 076	573	
8 660	2 773	179	382	75	801	3 750	700		
30 199	11 157	776	1 036	177	3 481	12 314	1 258	574	
18 254	5 285	212	654	112	1 917	9 134	940		
18 444	6 723	202	860	90	2 985	6 707	877	575	
11 495	3 190	67	522	33	1 909	5 182	592		
21 209	8 948	285	1 020	57	2 120	7 846	933	576	
12 433	4 026	107	665	34	1 093	5 882	626		
17 666	5 629	177	741	93	1 775	8 608	643	577	
11 153	2 845	64	472	41	896	6 355	480		
497 992	151 515	31 543	25 936	5 043	102 410	157 559	23 986	5	
276 841	69 646	10 054	14 890	2 365	48 329	115 742	15 815		
Unterfranken									
32 188	11 404	1 618	1 232	301	5 927	10 655	1 051	661	
18 295	5 345	534	793	163	2 992	7 738	730		

9. Sozialversicherungspflichtig Beschäftigte*) am **Arbeitsort** in den kreisfreien Städten

Schl.- Nr.	Regionale Gliederung (i = insgesamt, w = weiblich)	Insgesamt ²⁾	darunter im					
			Land- und Forst- wirtschaft, Fischerei (A)	Produzierendes Gewerbe (B-F)	davon			
					Produzierendes Gewerbe ohne Baugewerbe (B-E)	Verarbeitendes Gewerbe (C)	Baugewerbe (F)	
662	Schweinfurt, Stadt	i	53 640	•	•	25 435	24 767	•
		w	20 136	•	•	3 871	3 705	•
663	Würzburg, Stadt	i	85 114	165	12 431	10 281	8 614	2 150
		w	44 755	55	2 745	2 490	2 137	255
Landkreise								
671	Aschaffenburg	i	48 691	380	20 872	16 812	16 094	4 060
		w	20 760	134	5 158	4 604	4 492	554
672	Bad Kissingen	i	32 754	287	10 150	6 389	6 092	3 761
		w	16 558	59	1 944	1 507	1 432	437
673	Rhön-Grabfeld	i	30 432	232	13 707	11 601	11 156	2 106
		w	14 209	55	3 067	2 784	2 692	283
674	Haßberge	i	26 006	193	13 861	12 211	11 880	1 650
		w	11 165	73	3 456	3 225	3 170	231
675	Kitzingen	i	30 336	754	12 382	10 587	10 255	1 795
		w	13 396	289	2 878	2 654	2 595	224
676	Miltenberg	i	40 647	230	19 571	16 906	16 516	2 665
		w	18 117	80	5 501	5 114	5 031	387
677	Main-Spessart	i	45 196	401	24 831	22 055	21 542	2 776
		w	19 095	99	6 170	5 762	5 683	408
678	Schweinfurt	i	23 382	441	6 792	4 927	4 050	1 865
		w	10 597	140	1 705	1 443	1 301	262
679	Würzburg	i	36 942	543	12 650	9 720	9 387	2 930
		w	16 546	144	3 083	2 699	2 650	384
6	Reg.-Bez. Unterfranken	i	497 575	3 684	186 536	157 215	149 882	29 321
		w	226 081	1 157	42 218	38 305	36 869	3 913
Regierungsbezirk								
Kreisfreie Städte								
761	Augsburg, Stadt	i	137 796	125	36 630	32 250	29 717	4 380
		w	67 715	54	7 956	7 370	6 636	586
762	Kaufbeuren, Stadt	i	17 177	15	4 413	3 454	3 229	959
		w	9 501	7	1 262	1 142	1 092	120
763	Kempten (Allgäu), Stadt	i	37 389	169	7 214	6 278	5 630	936
		w	19 432	77	1 574	1 449	1 306	125
764	Memmingen, Stadt	i	29 407	84	11 828	9 617	9 386	2 211
		w	13 381	33	3 005	2 758	2 724	247
Landkreise								
771	Aichach-Friedberg	i	33 091	557	13 212	9 873	9 640	3 339
		w	15 372	184	3 502	2 995	2 953	507
772	Augsburg	i	67 618	448	26 003	20 868	19 933	5 135
		w	29 164	168	5 948	5 202	5 046	746
773	Dillingen a.d.Donau	i	31 517	443	13 936	11 477	11 038	2 459
		w	14 703	155	3 400	3 044	2 974	356
774	Günzburg	i	48 294	215	19 463	15 609	14 432	3 854
		w	21 706	78	4 307	3 845	3 720	462
775	Neu-Ulm	i	60 839	260	25 989	23 111	22 709	2 878
		w	24 707	100	5 422	4 999	4 950	423
776	Lindau (Bodensee)	i	29 827	242	14 230	12 462	11 897	1 768
		w	13 492	91	3 981	3 743	3 628	238
777	Ostallgäu	i	44 892	314	21 802	17 053	16 346	4 749
		w	18 974	85	4 471	3 816	3 711	655
778	Unterallgäu	i	45 628	560	24 017	19 411	18 916	4 606
		w	18 049	196	4 675	4 015	3 928	660
779	Donau-Ries	i	59 301	785	28 761	25 334	24 781	3 427
		w	24 538	279	7 049	6 530	6 432	519
780	Oberallgäu	i	47 057	572	18 414	14 548	13 906	3 866
		w	21 887	190	4 502	3 934	3 837	568
7	Reg.-Bez. Schwaben	i	689 833	4 789	265 912	221 345	211 560	44 567
		w	312 621	1 697	61 054	54 842	52 937	6 212
	Bayern...	i	5 184 546	29 347	1 720 285	1 426 114	1 355 025	294 171
		w	2 374 412	9 823	416 700	375 146	360 962	41 554

*) Auswertungen aus der Beschäftigungsstatistik der Bundesagentur für Arbeit; vorläufige Ergebnisse.

1) Klassifikation der Wirtschaftszweige, Ausgabe 2008 (WZ 2008) - siehe Anhang.

2) Einschl. Fälle „ohne Angabe“ nach jeweiliger Merkmalsgliederung.

Wirtschaftsabschnitt ¹⁾									Schl.- Nr.
Dienstleistungsbereiche (G-U)	davon								
	Handel, Verkehr und Gastgewerbe (G-I)	Information und Kommunikation (J)	Finanz- und Versicherungsleistungen (K)	Grundstücks- und Wohnungswesen (L)	Freiberufliche, wissenschaftliche, technische Dienstleistungen; sonst. wirtschaftliche Dienstleistungen (M-N)	Öffentliche Verwaltung, Verteidigung, Sozialversicherung; Erziehung u. Unterricht; Gesundheits- und Sozialwesen (O-Q)	Kunst, Unterhaltung und Erholung; sonst. Dienstleistungen; Private Haushalte; Exterritoriale Organisationen (R-U)		
26 540	8 186	255	1 412	170	4 376	11 074	1 067	662	
16 048	4 174	59	968	79	2 194	7 807	767		
72 518	18 856	3 160	2 975	599	10 897	31 822	4 209	663	
41 955	8 693	1 065	1 586	295	5 601	22 144	2 571		
27 439	13 471	633	778	195	4 943	6 471	948	671	
15 468	6 615	240	522	101	2 107	5 192	691		
22 317	6 366	121	1 031	58	2 248	11 518	975	672	
14 555	3 634	33	600	23	1 321	8 288	656		
16 493	5 571	70	739	31	1 658	7 477	947	673	
11 087	2 990	22	486	12	1 079	5 800	698		
11 952	4 374	96	638	23	1 402	4 908	511	674	
7 636	2 316	46	391	14	715	3 812	342		
17 199	7 922	237	619	79	1 487	5 979	876	675	
10 228	3 866	71	389	38	878	4 364	622		
20 846	8 386	553	1 117	106	3 246	6 313	1 125	676	
12 536	4 330	178	687	64	1 468	5 026	783		
19 961	7 086	254	949	61	2 368	8 352	891	677	
12 823	3 749	86	596	31	1 223	6 444	694		
16 148	7 197	684	495	39	1 303	5 447	983	678	
8 751	2 550	176	310	21	642	4 351	701		
23 749	8 745	639	632	237	6 197	6 188	1 111	679	
13 319	3 930	247	394	122	3 212	4 590	824		
307 350	107 564	8 320	12 617	1 899	46 052	116 204	14 694	6	
182 701	52 192	2 757	7 722	963	23 432	85 556	10 079		
Schwaben									
101 040	26 828	3 948	4 945	1 479	19 248	37 327	7 265	761	
59 704	13 062	1 475	2 900	790	9 022	27 635	4 820		
12 749	3 282	70	492	104	1 934	6 449	418	762	
8 232	1 900	27	288	55	978	4 661	323		
30 005	12 973	937	1 167	312	4 629	8 897	1 090	763	
17 780	7 023	343	654	120	2 362	6 550	728		
17 495	6 484	173	673	132	3 707	5 724	602	764	
10 343	3 239	61	378	67	1 907	4 307	384		
19 322	8 562	1 037	791	70	2 175	5 794	893	771	
11 686	4 101	583	512	46	1 230	4 614	600		
41 167	19 793	932	1 428	353	6 823	9 986	1 852	772	
23 048	8 813	264	898	188	3 499	8 045	1 341		
17 138	6 578	73	987	55	1 934	7 007	504	773	
11 148	3 678	30	580	36	1 008	5 405	411		
28 615	8 917	216	838	110	3 906	12 634	1 994	774	
17 320	4 308	96	513	61	1 644	9 307	1 391		
34 590	16 177	563	1 393	247	5 514	9 407	1 289	775	
19 185	7 162	174	873	138	2 502	7 398	938		
15 354	5 537	554	439	152	2 605	5 442	625	776	
9 420	3 050	197	263	98	1 170	4 202	440		
22 775	9 808	208	921	184	1 935	8 090	1 629	777	
14 418	5 246	89	596	107	1 008	6 104	1 268		
21 050	9 107	380	708	70	2 281	7 689	815	778	
13 178	4 704	227	450	41	1 201	5 986	569		
29 755	11 772	493	1 306	155	5 927	9 140	962	779	
17 210	5 801	205	842	85	2 697	6 812	768		
28 071	13 248	845	922	315	3 694	7 794	1 253	780	
17 195	7 223	263	568	177	2 281	5 884	799		
419 126	159 066	10 429	17 010	3 738	66 312	141 380	21 191	7	
249 867	79 310	4 034	10 315	2 009	32 509	106 910	14 780		
3 434 886	1 123 298	187 298	188 567	31 654	650 843	1 077 119	176 107		
1 947 875	538 638	67 239	105 513	16 188	309 022	798 575	112 700		

10. Sozialversicherungspflichtig Beschäftigte*) am Wohnort in Bayern am 30. Juni 2015 nach beruflicher Gliederung und Ausbildungsabschlüssen sowie nach Geschlecht

KldB 2010 ¹⁾	Berufsbereiche und Berufshauptgruppen	Ins- gesamt ²⁾	Darunter			
			mit beruflichem Ausbildungsabschluss			ohne beruflichen Ausbildungs- abschluss
			zusammen	davon mit		
		anerkanntem Berufs- abschluss ³⁾		akademischem Berufs- abschluss ⁴⁾		
Insgesamt						
1	Land-, Forst-, Tierwirtschaft, Gartenbau	60 929	39 426	35 245	4 181	8 977
2	Rohstoffgewinnung, Produktion, Fertigung	1 266 849	973 857	842 547	131 310	185 189
21	Rohstoffgewinnung und -aufbereitung, Glas- und Keramikerstellung	23 684	17 223	16 908	315	4 742
22	Kunststoffherstellung und -verarbeitung, Holzbe- und -verarbeitung	104 265	73 974	72 404	1 570	20 613
23	Papier- und Druckberufe, technische Mediengestaltung	50 665	38 202	33 186	5 016	8 035
24	Metallerzeugung, -bearbeitung, Metallbauberufe	208 514	158 130	155 734	2 396	34 395
25	Maschinen- und Fahrzeugtechnikberufe	318 383	246 222	225 379	20 843	48 765
26	Mechatronik-, Energie- und Elektroberufe	167 706	132 733	112 985	19 748	24 039
27	Technische Forschungs-, Entwicklungs-, Konstruktions- und Produktionssteuerungsberufe	226 294	203 112	125 147	77 965	12 099
28	Textil- und Lederberufe	27 539	18 957	17 841	1 116	5 735
29	Lebensmittelherstellung und -verarbeitung	139 799	85 304	82 963	2 341	26 766
3	Bau, Architektur, Vermessung und Gebäudetechnik	287 283	219 276	194 784	24 492	34 018
31	Bauplanungs-, Architektur- und Vermessungsberufe	34 764	31 720	12 884	18 836	1 020
32	Hoch- und Tiefbauberufe	81 873	55 694	53 100	2 594	11 647
33	(Innen-)Ausbauberufe	62 895	47 017	46 700	317	7 931
34	Gebäude- und versorgungstechnische Berufe	107 751	84 845	82 100	2 745	13 420
4	Naturwissenschaft, Geografie, Informatik	199 817	168 401	93 407	74 994	15 205
41	Mathematik-, Biologie-, Chemie- und Physikberufe	56 080	47 445	35 031	12 414	5 800
42	Geologie-, Geografie- und Umweltschutzberufe	6 200	5 323	2 604	2 719	538
43	Informatik-, Informations- und Kommunikationstechnologieberufe	137 537	115 633	55 772	59 861	8 867
5	Verkehr, Logistik, Schutz und Sicherheit	626 105	385 125	369 551	15 574	116 190
51	Verkehrs- und Logistikberufe (außer Fahrzeugführung)	297 095	188 615	180 461	8 154	56 847
52	Führer/innen von Fahrzeug- u. Transportgeräten	157 699	110 156	108 235	1 921	18 107
53	Schutz-, Sicherheits- und Überwachungsberufe	42 827	33 106	29 158	3 948	4 405
54	Reinigungsberufe	128 484	53 248	51 697	1 551	36 831
6	Kaufmännische Dienstleistungen, Warenhandel, Vertrieb, Hotel und Tourismus	626 053	474 691	424 119	50 572	77 808
61	Einkaufs-, Vertriebs- und Handelsberufe	165 463	145 279	111 310	33 969	9 153
62	Verkaufsberufe	329 935	251 484	242 506	8 978	43 601
63	Tourismus-, Hotel- und Gaststättenberufe	130 655	77 928	70 303	7 625	25 054
7	Unternehmensorganis., Buchhaltung, Recht und Verwaltung	1 088 799	934 707	708 408	226 299	79 298
71	Berufe in Unternehmensführung und -organisation	699 056	583 171	435 525	147 646	54 796
	Berufe in Finanzdienstleistungen, Rechnungswesen und Steuerberatung	252 168	228 111	175 119	52 992	14 273
73	Berufe in Recht und Verwaltung	137 575	123 425	97 764	25 661	10 229
8	Gesundheit, Soziales, Lehre und Erziehung	796 877	701 362	528 201	173 161	60 112
81	Medizinische Gesundheitsberufe	365 441	327 381	262 917	64 464	23 952
82	Nichtmedizinische Gesundheits-, Körperpflege- und Wellnessberufe, Medizintechnik	119 050	97 638	93 586	4 052	13 220
83	Erziehung, soziale und hauswirtschaftliche Berufe, Theologie	227 227	197 980	154 688	43 292	19 450
84	Lehrende und ausbildende Berufe	85 159	78 363	17 010	61 353	3 490
9	Geisteswissenschaften, Kultur und Gestaltung	130 752	105 725	54 998	50 727	9 966
91	Sprach-, literatur-, geistes-, gesellschafts- und wirtschaftswissenschaftliche Berufe	11 252	9 896	2 876	7 020	528
92	Werbung, Marketing, kaufmännische und redaktionelle Medienberufe	88 578	74 848	38 531	36 317	5 707
93	Produktdesign, kunsthandwerkliche Berufe, bildende Kunst, Musikinstrumentenbau	14 541	10 108	7 244	2 864	1 693
94	Darstellende und unterhaltende Berufe	16 381	10 873	6 347	4 526	2 038
	Insgesamt²⁾...	5 108 702	4 004 690	3 253 302	751 388	600 168

10. Sozialversicherungspflichtig Beschäftigte*) am Wohnort in Bayern am 30. Juni 2015 nach beruflicher Gliederung und Ausbildungsabschlüssen sowie nach Geschlecht

KldB 2010 ¹⁾	Berufsbereiche und Berufshauptgruppen	Ins- gesamt ²⁾	Darunter			
			mit beruflichem Ausbildungsabschluss			ohne beruflichen Ausbildungs- abschluss
			zusammen	davon mit		
		anerkanntem Berufs- abschluss ³⁾		akademischem Berufs- abschluss ⁴⁾		
darunter weiblich						
1	Land-, Forst-, Tierwirtschaft, Gartenbau	17 771	12 297	10 559	1 738	2 337
2	Rohstoffgewinnung, Produktion, Fertigung	229 509	148 873	127 854	21 019	53 574
21	Rohstoffgewinnung und -aufbereitung, Glas- und Keramikherstellung	3 531	2 048	1 989	59	1 231
22	Kunststoffherstellung und -verarbeitung, Holzbe- und -verarbeitung	19 947	11 400	11 039	361	6 113
23	Papier- und Druckberufe, technische Mediengestaltung	17 377	12 259	9 732	2 527	3 302
24	Metallerzeugung, -bearbeitung, Metallbauberufe	19 092	11 309	10 902	407	5 786
25	Maschinen- und Fahrzeugtechnikberufe	36 305	21 610	19 384	2 226	11 017
26	Mechatronik-, Energie- und Elektroberufe	21 633	14 303	12 095	2 208	5 230
27	Technische Forschungs-, Entwicklungs-, Konstruktions- und Produktionssteuerungsberufe	39 984	33 364	21 952	11 412	4 367
28	Textil- und Lederberufe	15 877	11 275	10 512	763	3 053
29	Lebensmittelherstellung und -verarbeitung	55 763	31 305	30 249	1 056	13 475
3	Bau, Architektur, Vermessung und Gebäudetechnik	16 483	13 206	6 086	7 120	1 724
31	Bauplanungs-, Architektur- und Vermessungsberufe	8 667	7 934	1 635	6 299	274
32	Hoch- und Tiefbauberufe	988	785	361	424	126
33	(Innen-)Ausbauberufe	1 939	1 314	1 280	34	415
34	Gebäude- und versorgungstechnische Berufe	4 889	3 173	2 810	363	909
4	Naturwissenschaft, Geografie, Informatik	46 390	39 073	22 461	16 612	3 827
41	Mathematik-, Biologie-, Chemie- und Physikberufe	21 839	18 285	13 550	4 735	2 358
42	Geologie-, Geografie- und Umweltschutzberufe	1 587	1 403	363	1 040	116
43	Informatik-, Informations- und Kommunikationstechnologieberufe	22 964	19 385	8 548	10 837	1 353
5	Verkehr, Logistik, Schutz und Sicherheit	212 188	110 596	105 497	5 099	49 776
51	Verkehrs- und Logistikberufe (außer Fahrzeugführung)	90 878	52 415	49 480	2 935	18 020
52	Führer/innen von Fahrzeug- u. Transportgeräten	7 824	5 206	5 088	118	1 097
53	Schutz-, Sicherheits- und Überwachungsberufe	13 059	9 472	8 580	892	1 728
54	Reinigungsberufe	100 427	43 503	42 349	1 154	28 931
6	Kaufmännische Dienstleistungen, Warenhandel, Vertrieb, Hotel und Tourismus	398 253	299 456	278 364	21 092	51 958
61	Einkaufs-, Vertriebs- und Handelsberufe	61 021	52 860	42 315	10 545	4 437
62	Verkaufsberufe	246 830	189 475	184 089	5 386	31 290
63	Tourismus-, Hotel- und Gaststättenberufe	90 402	57 121	51 960	5 161	16 231
7	Unternehmensorganis., Buchhaltung, Recht und Verwaltung	715 138	612 822	511 055	101 767	55 039
71	Berufe in Unternehmensführung und -organisation	454 983	378 465	314 671	63 794	37 465
72	Berufe in Finanzdienstleistungen, Rechnungswesen und Steuerberatung	155 593	140 969	117 583	23 386	9 301
73	Berufe in Recht und Verwaltung	104 562	93 388	78 801	14 587	8 273
8	Gesundheit, Soziales, Lehre und Erziehung	644 535	566 551	456 585	109 966	48 889
81	Medizinische Gesundheitsberufe	305 769	272 493	231 837	40 656	20 791
82	Nichtmedizinische Gesundheits-, Körperpflege- und Wellnessberufe, Medizintechnik	97 668	80 368	77 482	2 886	10 821
83	Erziehung, soziale und hauswirtschaftliche Berufe, Theologie	195 700	171 282	139 187	32 095	15 940
84	Lehrende und ausbildende Berufe	45 398	42 408	8 079	34 329	1 337
9	Geisteswissenschaften, Kultur und Gestaltung	68 588	56 302	29 007	27 295	5 037
91	Sprach-, literatur-, geistes-, gesellschafts- und wirtschaftswissenschaftliche Berufe	6 907	6 137	1 866	4 271	297
92	Werbung, Marketing, kaufmännische und redaktionelle Medienberufe	49 083	41 463	21 901	19 562	3 303
93	Produktdesign, kunsthandwerkliche Berufe, bildende Kunst, Musikinstrumentenbau	6 945	4 684	3 218	1 466	909
94	Darstellende und unterhaltende Berufe	5 653	4 018	2 022	1 996	528
	Zusammen²⁾...	2 359 346	1 859 952	1 548 207	311 745	277 802

*) Auswertungen aus der Beschäftigungsstatistik der Bundesagentur für Arbeit; vorläufige Ergebnisse.

1) Klassifizierung der Berufe, Ausgabe 2010.

2) Einschl. Fälle „ohne Angabe“ nach jeweiliger Merkmalsgliederung.

3) Anerkannte Berufsausbildung, Meister-/Techniker- oder gleichwertiger Fachschulabschluss.

4) Bachelor, Diplom/Magister/Master/Staatsexamen, Promotion.

11. Sozialversicherungspflichtig Beschäftigte*) am Wohnort in den kreisfreien Städten und Landkreisen Bayerns am 30. Juni 2015

Schl.- Nr.	Regionale Gliederung (i = insgesamt, w = weiblich)	Ins- gesamt ¹⁾	darunter				darunter (von Spalte insgesamt) Auszubil- dende	
			mit beruflichem Ausbildungsabschluss			ohne beruflichen Ausbildungs- abschluss		
			zusammen	davon mit				
				anerkanntem Berufsabschluss ²⁾	akademischem Berufsabschluss ³⁾			
Zusammenstellung nach								
1	Oberbayern	i	1 827 004	1 409 178	1 022 667	386 511	201 595	71 170
		w	861 885	675 973	510 105	165 868	91 965	31 684
2	Niederbayern	i	478 453	379 006	341 337	37 669	58 332	24 764
		w	210 553	166 811	151 843	14 968	25 564	10 898
3	Oberpfalz	i	436 669	347 786	303 021	44 765	52 065	23 063
		w	197 183	154 941	137 239	17 702	25 313	10 252
4	Oberfranken	i	419 476	341 422	299 782	41 640	48 959	20 625
		w	196 954	159 396	142 490	16 906	23 673	8 950
5	Mittelfranken	i	699 955	539 212	434 402	104 810	89 111	30 428
		w	326 571	252 595	210 202	42 393	42 653	13 608
6	Unterfranken	i	517 929	413 056	356 873	56 183	59 769	25 877
		w	235 605	188 372	165 814	22 558	27 461	11 235
7	Schwaben	i	729 216	575 030	495 220	79 810	90 337	37 336
		w	330 595	261 864	230 514	31 350	41 173	16 337
	Bayern...	i	5 108 702	4 004 690	3 253 302	751 388	600 168	233 263
		w	2 359 346	1 859 952	1 548 207	311 745	277 802	102 964
	Landkreise	i	3 606 439	2 885 520	2 496 752	388 768	405 278	179 806
		w	1 646 842	1 317 313	1 167 419	149 894	189 017	77 499
	Kreisfreie Städte	i	1 502 263	1 119 170	756 550	362 620	194 890	53 457
		w	712 504	542 639	380 788	161 851	88 785	25 465
Regierungsbezirk								
Kreisfreie Städte								
161	Ingolstadt, Stadt	i	57 234	44 377	32 111	12 266	7 235	2 177
		w	23 926	18 511	14 334	4 177	3 027	918
162	München, Landeshauptstadt	i	602 536	442 904	246 094	196 810	71 420	16 309
		w	292 581	222 391	131 266	91 125	32 271	8 011
163	Rosenheim, Stadt	i	23 506	17 723	13 997	3 726	3 080	1 009
		w	11 362	8 756	7 145	1 611	1 433	478
Landkreise								
171	Altötting	i	42 615	34 285	30 403	3 882	4 622	2 215
		w	18 319	14 684	13 289	1 395	2 049	953
172	Berchtesgadener Land	i	33 686	26 499	23 701	2 798	3 845	1 789
		w	16 457	12 878	11 553	1 325	1 930	730
173	Bad Tölz-Wolfratshausen	i	47 607	37 428	30 674	6 754	4 913	2 281
		w	22 936	18 344	15 436	2 908	2 287	994
174	Dachau	i	63 304	47 491	38 361	9 130	6 307	2 798
		w	29 592	23 020	19 432	3 588	2 938	1 201
175	Ebersberg	i	55 027	43 417	32 432	10 985	5 238	2 185
		w	26 162	20 936	16 606	4 330	2 447	986
176	Eichstätt	i	53 357	44 212	37 026	7 186	5 579	2 696
		w	22 271	18 128	15 794	2 334	2 517	1 162
177	Erding	i	57 561	45 675	39 104	6 571	6 022	2 701
		w	26 615	21 359	18 850	2 509	2 707	1 178
178	Freising	i	75 762	57 630	45 291	12 339	9 063	3 237
		w	34 189	26 438	21 496	4 942	4 002	1 399
179	Fürstenfeldbruck	i	82 794	64 850	49 440	15 410	8 392	3 139
		w	39 776	31 843	25 780	6 063	3 898	1 393
180	Garmisch-Partenkirchen	i	30 650	24 100	20 793	3 307	3 242	1 640
		w	15 546	12 370	10 816	1 554	1 552	719
181	Landsberg am Lech	i	43 774	35 454	28 672	6 782	4 349	2 213
		w	20 690	16 721	14 012	2 709	2 072	959
182	Miesbach	i	36 772	29 245	23 573	5 672	3 569	1 684
		w	18 086	14 493	12 017	2 476	1 694	717
183	Mühldorf a.Inn	i	43 625	34 755	31 051	3 704	5 266	2 288
		w	19 247	15 360	13 957	1 403	2 325	966
184	München	i	129 598	100 737	66 839	33 898	12 210	3 966
		w	62 533	49 538	36 056	13 482	5 675	1 736
185	Neuburg-Schrobenhausen	i	39 361	31 233	27 909	3 324	4 750	1 959
		w	16 900	13 427	12 282	1 145	2 009	860
186	Pfaffenhofen a.d.Ilm	i	51 821	41 341	35 319	6 022	5 594	2 432
		w	22 420	18 034	15 902	2 132	2 520	1 053

davon (von Spalte Insgesamt) im Alter von ... bis unter ... Jahren											Schl.- Nr.
unter 20	20 bis 25	25 bis 30	30 bis 35	35 bis 40	40 bis 45	45 bis 50	50 bis 55	55 bis 60	60 bis 65	65 oder mehr	
Regierungsbezirken											
53 231	147 252	220 080	231 185	214 115	206 919	251 818	228 963	168 294	89 632	15 515	1
23 359	70 403	106 871	107 570	97 961	95 344	117 822	110 025	81 360	44 624	6 546	
22 011	46 287	52 418	50 309	47 836	51 889	65 072	64 814	50 961	24 077	2 779	2
9 390	21 114	23 576	21 440	20 380	22 679	28 997	29 032	22 438	10 561	946	
18 628	39 934	48 499	47 378	43 790	46 982	59 877	59 911	46 489	22 750	2 431	3
8 025	18 851	22 482	20 693	19 175	21 168	27 315	27 428	21 080	10 131	835	
14 102	35 402	43 298	43 229	40 921	45 410	60 762	62 025	48 778	23 198	2 351	4
6 055	16 384	20 201	19 667	18 959	21 818	29 367	29 573	23 301	10 807	822	
20 864	58 451	78 999	81 735	75 495	75 616	97 341	95 157	74 393	37 625	4 279	5
9 140	27 431	37 513	36 816	34 089	35 345	46 453	45 085	35 571	17 539	1 589	
18 285	44 839	56 099	55 378	50 562	53 835	72 257	74 313	58 929	30 460	2 972	6
7 654	20 921	26 109	24 442	22 490	24 853	33 613	34 223	26 910	13 353	1 037	
28 823	67 374	80 731	78 967	73 783	78 261	100 913	99 159	76 785	39 266	5 153	7
12 265	31 394	36 940	34 070	31 876	35 045	46 610	46 308	36 092	18 197	1 798	
175 944	439 539	580 124	588 181	546 502	558 912	708 040	684 342	524 629	267 008	35 480	
75 888	206 498	273 692	264 698	244 930	256 252	330 177	321 674	246 752	125 212	13 573	
144 804	320 047	369 106	373 617	364 856	395 243	519 214	510 523	391 228	194 119	23 681	
61 584	147 099	170 575	166 455	163 717	181 522	242 070	237 242	180 010	87 805	8 763	
31 140	119 492	211 018	214 564	181 646	163 669	188 826	173 819	133 401	72 889	11 799	
14 304	59 399	103 117	98 243	81 213	74 730	88 107	84 432	66 742	37 407	4 810	
Oberbayern											
1 666	4 839	8 242	8 014	6 758	6 164	6 962	6 566	5 142	2 587	294	161
705	2 213	3 529	3 189	2 555	2 484	2 874	2 804	2 308	1 174	91	
9 184	42 461	90 466	96 639	81 367	68 983	73 707	62 350	45 239	26 436	5 704	162
4 314	21 515	46 052	46 474	37 662	31 593	34 237	30 777	23 150	14 275	2 532	
704	2 057	3 199	2 887	2 678	2 575	3 021	2 851	2 104	1 235	195	163
302	1 045	1 598	1 317	1 195	1 220	1 441	1 428	1 066	685	65	
1 823	3 996	4 344	4 404	3 993	4 502	5 991	6 119	4 807	2 356	280	171
738	1 809	1 949	1 832	1 685	1 897	2 639	2 607	2 052	1 010	101	
1 536	3 362	3 727	3 440	3 284	3 453	4 567	4 589	3 436	1 965	327	172
678	1 545	1 734	1 517	1 612	1 697	2 263	2 422	1 795	1 045	149	
1 775	4 187	4 967	4 988	4 991	5 158	6 985	6 543	4 958	2 624	431	173
770	1 921	2 364	2 353	2 351	2 507	3 482	3 230	2 453	1 308	197	
2 271	5 180	6 554	7 159	7 271	7 203	9 208	8 581	6 320	3 189	368	174
992	2 451	3 152	3 373	3 337	3 298	4 347	4 070	2 949	1 458	165	
1 665	4 158	5 134	5 990	6 443	6 766	8 691	7 741	5 280	2 687	472	175
742	1 939	2 535	2 871	3 087	3 168	4 077	3 774	2 500	1 271	198	
2 485	4 767	5 852	5 890	5 795	5 800	7 362	7 086	5 680	2 404	236	176
1 040	2 187	2 616	2 412	2 273	2 425	3 025	2 936	2 293	980	84	
2 291	5 083	5 945	6 111	6 312	6 580	8 734	7 858	5 496	2 824	327	177
1 020	2 430	2 803	2 872	2 860	3 041	4 037	3 597	2 524	1 315	116	
2 445	6 353	8 774	9 136	8 635	8 777	10 859	9 911	6 991	3 397	484	178
1 074	2 916	4 054	4 072	3 794	3 889	4 969	4 531	3 141	1 576	173	
2 210	6 367	8 124	9 075	9 567	9 871	12 664	11 463	8 317	4 383	753	179
956	3 044	3 910	4 308	4 525	4 604	6 072	5 651	4 127	2 248	331	
1 134	2 910	3 248	3 191	3 082	3 164	4 495	4 378	3 082	1 647	319	180
490	1 402	1 691	1 548	1 562	1 559	2 384	2 249	1 639	864	158	
1 784	3 739	4 222	4 281	4 377	4 827	6 729	6 402	4 717	2 339	357	181
782	1 705	2 004	2 010	2 000	2 277	3 236	3 185	2 236	1 118	137	
1 344	3 326	3 855	3 831	3 808	4 023	5 547	5 083	3 663	1 864	428	182
560	1 540	1 894	1 826	1 886	1 994	2 810	2 594	1 832	961	189	
2 028	4 245	4 609	4 535	4 327	4 694	6 135	5 834	4 572	2 352	294	183
866	1 950	2 061	1 905	1 879	2 104	2 694	2 657	1 995	1 028	108	
2 647	8 702	12 800	14 929	16 131	16 499	20 363	17 423	12 194	6 556	1 354	184
1 175	4 147	6 268	7 197	7 723	7 912	9 654	8 565	6 006	3 314	572	
1 793	3 743	4 174	4 309	4 231	4 276	5 313	5 225	4 101	1 993	203	185
779	1 744	1 839	1 837	1 709	1 795	2 277	2 199	1 803	851	67	
2 132	4 664	5 633	6 022	5 604	5 663	7 098	7 019	5 127	2 591	268	186
938	2 131	2 504	2 691	2 313	2 439	3 010	3 012	2 185	1 095	102	

Schl.- Nr.	Regionale Gliederung (i = insgesamt, w = weiblich)	Ins- gesamt ¹⁾	darunter				darunter (von Spalte insgesamt) Auszubil- dende	
			mit beruflichem Ausbildungsabschluss			ohne beruflichen Ausbildungs- abschluss		
			zusammen	davon mit				
		anerkanntem Berufsabschluss ²⁾		akademischem Berufsabschluss ³⁾				
187	Rosenheim	i	94 930	76 461	64 469	11 992	9 250	4 751
		w	45 503	37 087	32 206	4 881	4 324	2 011
188	Starnberg	i	45 071	35 217	23 724	11 493	4 083	1 461
		w	22 335	17 845	13 063	4 782	1 877	629
189	Traunstein	i	65 203	52 873	46 362	6 511	7 607	3 479
		w	30 395	24 416	21 879	2 537	3 712	1 460
190	Weilheim-Schongau	i	51 210	41 271	35 322	5 949	5 959	2 761
		w	24 044	19 394	16 934	2 460	2 699	1 171
1	Reg.-Bez. Oberbayern	i	1 827 004	1 409 178	1 022 667	386 511	201 595	71 170
		w	861 885	675 973	510 105	165 868	91 965	31 684
Regierungsbezirk								
Kreisfreie Städte								
261	Landshut, Stadt	i	26 371	19 884	15 508	4 376	3 334	1 036
		w	12 449	9 534	7 647	1 887	1 537	525
262	Passau, Stadt	i	16 656	13 184	10 237	2 947	2 049	721
		w	8 092	6 482	5 087	1 395	983	331
263	Straubing, Stadt	i	17 678	13 234	11 624	1 610	2 520	717
		w	8 051	6 119	5 459	660	1 046	343
Landkreise								
271	Deggendorf	i	46 779	37 578	33 907	3 671	5 851	2 467
		w	20 586	16 505	15 028	1 477	2 561	1 073
272	Freyung-Grafenau	i	29 811	24 134	22 558	1 576	3 522	1 757
		w	13 063	10 273	9 633	640	1 715	738
273	Kelheim	i	48 998	38 946	34 972	3 974	5 978	2 507
		w	20 643	16 371	14 953	1 418	2 507	1 129
274	Landshut	i	63 678	50 586	45 040	5 546	6 728	3 241
		w	27 614	22 059	20 037	2 022	2 938	1 421
275	Passau	i	71 749	57 506	53 023	4 483	8 549	3 885
		w	32 634	25 910	24 059	1 851	3 936	1 734
276	Regen	i	29 434	24 285	22 626	1 659	3 619	1 661
		w	12 878	10 370	9 733	637	1 754	733
277	Rottal-Inn	i	45 810	36 122	33 429	2 693	5 422	2 612
		w	19 949	15 871	14 764	1 107	2 402	1 121
278	Straubing-Bogen	i	39 850	32 244	29 514	2 730	4 683	2 170
		w	17 606	14 305	13 273	1 032	1 934	906
279	Dingolfing-Landau	i	41 639	31 303	28 899	2 404	6 077	1 990
		w	16 988	13 012	12 170	842	2 251	844
2	Reg.-Bez. Niederbayern	i	478 453	379 006	341 337	37 669	58 332	24 764
		w	210 553	166 811	151 843	14 968	25 564	10 898
Regierungsbezirk								
Kreisfreie Städte								
361	Amberg, Stadt	i	15 780	12 154	10 549	1 605	2 289	702
		w	7 347	5 597	4 991	606	1 102	338
362	Regensburg, Stadt	i	57 140	43 712	28 601	15 111	7 108	2 097
		w	27 059	20 996	14 376	6 620	3 262	1 002
363	Weiden i.d.OPf., Stadt	i	15 512	11 773	10 190	1 583	2 155	767
		w	7 639	5 810	5 102	708	1 100	368
Landkreise								
371	Amberg-Weizbach	i	41 842	33 884	31 034	2 850	4 754	2 329
		w	18 913	15 064	14 077	987	2 344	1 008
372	Cham	i	50 544	41 025	38 130	2 895	6 245	2 980
		w	22 322	17 608	16 463	1 145	3 143	1 319
373	Neumarkt i.d.OPf.	i	53 318	42 873	38 567	4 306	6 206	3 246
		w	23 557	18 812	17 241	1 571	2 981	1 418
374	Neustadt a.d.Waldnaab	i	37 530	29 344	27 097	2 247	4 349	2 159
		w	17 227	13 104	12 263	841	2 354	926
375	Regensburg	i	77 526	62 685	53 772	8 913	8 408	3 836
		w	34 933	27 991	24 737	3 254	3 975	1 727
376	Schwandorf	i	59 289	47 079	43 409	3 670	7 199	3 216
		w	25 854	20 078	18 682	1 396	3 369	1 420
377	Tirschenreuth	i	28 188	23 257	21 672	1 585	3 352	1 731
		w	12 332	9 881	9 307	574	1 683	726
3	Reg.-Bez. Oberpfalz	i	436 669	347 786	303 021	44 765	52 065	23 063
		w	197 183	154 941	137 239	17 702	25 313	10 252

davon (von Spalte Insgesamt) im Alter von ... bis unter ... Jahren											Schl.- Nr.
unter 20	20 bis 25	25 bis 30	30 bis 35	35 bis 40	40 bis 45	45 bis 50	50 bis 55	55 bis 60	60 bis 65	65 oder mehr	
4 069	8 787	9 817	9 880	9 179	10 339	13 832	13 060	9 968	5 132	867	187
1 762	4 085	4 571	4 561	4 334	5 028	6 824	6 527	4 900	2 569	342	
1 030	3 191	4 132	4 588	5 002	5 428	7 132	6 605	4 711	2 618	634	188
478	1 478	2 022	2 179	2 451	2 669	3 555	3 391	2 453	1 367	292	
2 985	6 334	7 059	6 663	6 284	6 801	9 027	8 999	6 892	3 583	576	189
1 252	2 992	3 294	2 864	2 890	3 203	4 304	4 310	3 351	1 718	217	
2 230	4 801	5 203	5 223	4 996	5 373	7 396	7 277	5 497	2 870	344	190
946	2 214	2 427	2 362	2 278	2 541	3 611	3 509	2 602	1 394	160	
53 231	147 252	220 080	231 185	214 115	206 919	251 818	228 963	168 294	89 632	15 515	1
23 359	70 403	106 871	107 570	97 961	95 344	117 822	110 025	81 360	44 624	6 546	
Niederbayern											
692	2 330	3 496	3 245	2 970	2 896	3 464	3 214	2 476	1 391	197	261
322	1 159	1 686	1 444	1 317	1 309	1 585	1 553	1 283	719	72	
436	1 417	2 259	2 067	1 748	1 671	2 063	2 179	1 756	926	134	262
191	706	1 060	941	822	767	1 019	1 095	943	494	54	
523	1 669	2 220	2 025	1 819	1 755	2 294	2 396	1 902	941	134	263
241	790	1 006	828	734	775	1 086	1 169	923	460	39	
2 157	4 600	5 082	4 886	4 638	4 952	6 388	6 394	5 012	2 418	252	271
906	2 186	2 338	2 097	1 968	2 199	2 834	2 781	2 188	1 006	83	
1 603	3 168	3 052	2 878	2 698	3 220	4 009	4 150	3 350	1 530	153	272
652	1 481	1 411	1 238	1 167	1 447	1 785	1 843	1 369	631	39	
2 307	4 801	5 280	5 116	5 134	5 393	6 644	6 572	5 048	2 422	281	273
984	2 098	2 254	2 102	2 117	2 226	2 843	2 782	2 114	1 022	101	
2 897	5 790	6 537	6 565	6 690	7 203	9 027	8 825	6 652	3 125	367	274
1 237	2 536	2 837	2 794	2 859	3 154	3 967	3 814	2 931	1 366	119	
3 413	7 050	7 274	7 305	6 898	7 811	10 041	9 782	7 984	3 728	463	275
1 496	3 300	3 487	3 243	3 019	3 523	4 638	4 573	3 502	1 699	154	
1 539	2 959	3 235	2 953	2 733	3 088	4 038	3 949	3 236	1 565	139	276
651	1 333	1 457	1 212	1 171	1 357	1 796	1 811	1 387	660	43	
2 448	4 602	4 863	4 715	4 380	4 881	6 171	6 274	4 939	2 264	273	277
1 030	2 063	2 213	2 051	1 794	2 047	2 692	2 816	2 166	976	101	
2 036	3 667	4 059	3 970	3 973	4 564	5 586	5 525	4 285	1 970	215	278
866	1 668	1 840	1 689	1 758	2 038	2 476	2 495	1 860	825	91	
1 960	4 234	5 061	4 584	4 155	4 455	5 347	5 554	4 321	1 797	171	279
814	1 794	1 987	1 801	1 654	1 837	2 276	2 300	1 772	703	50	
22 011	46 287	52 418	50 309	47 836	51 889	65 072	64 814	50 961	24 077	2 779	2
9 390	21 114	23 576	21 440	20 380	22 679	28 997	29 032	22 438	10 561	946	
Oberpfalz											
494	1 385	1 775	1 698	1 530	1 606	2 149	2 269	1 824	934	116	361
213	647	831	681	664	785	1 044	1 118	893	439	32	
1 172	4 709	8 907	8 868	6 892	6 042	6 890	6 170	4 716	2 368	406	362
540	2 455	4 341	3 990	3 044	2 678	3 148	3 068	2 385	1 254	156	
428	1 444	1 724	1 655	1 522	1 689	2 197	2 192	1 671	875	115	363
200	738	820	765	712	857	1 119	1 095	828	464	41	
1 968	3 727	4 194	3 882	3 931	4 332	5 914	6 339	4 912	2 432	211	371
829	1 733	1 941	1 734	1 723	2 030	2 739	2 882	2 189	1 050	63	
2 714	5 056	5 701	5 292	4 768	5 389	6 600	6 772	5 246	2 706	300	372
1 186	2 351	2 656	2 258	2 056	2 380	2 901	2 991	2 265	1 174	104	
2 793	5 154	5 682	5 367	5 057	5 596	7 509	7 321	5 746	2 831	262	373
1 187	2 411	2 568	2 339	2 194	2 439	3 332	3 249	2 530	1 216	92	
1 644	3 605	3 797	3 776	3 537	3 944	5 343	5 426	4 283	1 978	197	374
702	1 666	1 788	1 664	1 607	1 894	2 553	2 504	1 930	855	64	
3 172	6 374	7 594	8 083	8 089	8 918	11 194	11 013	8 553	4 154	382	375
1 404	2 968	3 499	3 578	3 549	3 970	5 063	5 026	3 925	1 814	137	
2 879	5 797	6 217	6 037	5 870	6 489	8 096	8 289	6 322	3 007	286	376
1 214	2 662	2 769	2 494	2 482	2 839	3 606	3 653	2 754	1 283	98	
1 364	2 683	2 908	2 720	2 594	2 977	3 985	4 120	3 216	1 465	156	377
550	1 220	1 269	1 190	1 144	1 296	1 810	1 842	1 381	582	48	
18 628	39 934	48 499	47 378	43 790	46 982	59 877	59 911	46 489	22 750	2 431	3
8 025	18 851	22 482	20 693	19 175	21 168	27 315	27 428	21 080	10 131	835	

Schl.- Nr.	Regionale Gliederung (i = insgesamt, w = weiblich)	Ins- gesamt ¹⁾	darunter				darunter (von Spalte insgesamt) Auszubil- dende	
			mit beruflichem Ausbildungsabschluss			ohne beruflichen Ausbildungs- abschluss		
			zusammen	davon mit				
		anerkanntem Berufsabschluss ²⁾		akademischem Berufsabschluss ³⁾				
Regierungsbezirk								
Kreisfreie Städte								
461	Bamberg, Stadt	i	25 788	20 233	14 506	5 727	3 662	1 054
		w	12 283	9 775	7 090	2 685	1 652	453
462	Bayreuth, Stadt	i	24 891	19 373	14 841	4 532	3 173	1 150
		w	12 371	9 734	7 722	2 012	1 556	532
463	Coburg, Stadt	i	16 180	12 736	10 053	2 683	1 871	671
		w	7 731	6 124	4 975	1 149	796	307
464	Hof, Stadt	i	16 001	12 385	10 577	1 808	2 003	843
		w	7 626	6 025	5 229	796	893	404
Landkreise								
471	Bamberg	i	61 998	51 208	46 282	4 926	7 092	3 199
		w	27 883	22 757	20 899	1 858	3 377	1 386
472	Bayreuth	i	41 932	34 994	31 988	3 006	4 055	2 193
		w	19 768	16 282	15 079	1 203	2 089	938
473	Coburg	i	36 788	30 651	27 896	2 755	3 900	1 713
		w	17 388	14 391	13 329	1 062	1 844	737
474	Forchheim	i	47 981	39 125	33 060	6 065	5 204	2 234
		w	21 988	17 748	15 661	2 087	2 556	951
475	Hof	i	36 089	30 173	27 567	2 606	3 541	1 918
		w	17 405	14 612	13 594	1 018	1 642	846
476	Kronach	i	27 582	22 266	20 533	1 733	3 805	1 355
		w	12 839	10 006	9 354	652	2 049	560
477	Kulmbach	i	29 396	24 390	22 179	2 211	2 798	1 466
		w	14 076	11 732	10 808	924	1 276	601
478	Lichtenfels	i	27 797	22 422	20 680	1 742	3 987	1 414
		w	12 958	10 278	9 555	723	2 051	596
479	Wunsiedel i.Fichtelgebirge	i	27 053	21 466	19 620	1 846	3 868	1 415
		w	12 638	9 932	9 195	737	1 892	639
4	Reg.-Bez. Oberfranken	i	419 476	341 422	299 782	41 640	48 959	20 625
		w	196 954	159 396	142 490	16 906	23 673	8 950
Regierungsbezirk								
Kreisfreie Städte								
561	Ansbach, Stadt	i	16 109	12 231	10 387	1 844	2 498	730
		w	7 804	6 005	5 111	894	1 153	344
562	Erlangen, Stadt	i	43 805	34 267	19 935	14 332	5 431	1 561
		w	19 912	15 466	10 290	5 176	2 677	806
563	Fürth, Stadt	i	51 550	37 744	29 569	8 175	7 573	2 096
		w	24 590	18 279	14 836	3 443	3 579	985
564	Nürnberg, Stadt	i	200 164	144 101	106 235	37 866	29 089	7 857
		w	93 990	69 200	52 426	16 774	13 453	3 604
565	Schwabach, Stadt	i	15 658	12 201	10 171	2 030	1 865	683
		w	7 397	5 854	5 001	853	881	324
Landkreise								
571	Ansbach	i	74 885	59 196	53 861	5 335	9 482	4 022
		w	33 988	26 602	24 250	2 352	4 681	1 744
572	Erlangen-Höchstadt	i	55 941	45 391	35 032	10 359	6 058	2 203
		w	25 610	20 400	17 101	3 299	3 053	944
573	Fürth	i	46 542	37 676	31 726	5 950	4 710	1 926
		w	22 457	18 143	15 851	2 292	2 369	836
574	Nürnberger Land	i	66 860	53 758	45 268	8 490	7 244	2 896
		w	31 891	25 673	22 446	3 227	3 530	1 259
575	Neustadt a.d.Aisch-Bad Windsheim	i	40 595	31 870	28 859	3 011	4 895	1 982
		w	18 625	14 590	13 382	1 208	2 361	848
576	Roth	i	50 751	40 968	36 147	4 821	5 405	2 577
		w	23 574	19 037	17 245	1 792	2 634	1 123
577	Weißenburg-Gunzenhausen	i	37 095	29 809	27 212	2 597	4 861	1 895
		w	16 733	13 346	12 263	1 083	2 282	791
5	Reg.-Bez. Mittelfranken	i	699 955	539 212	434 402	104 810	89 111	30 428
		w	326 571	252 595	210 202	42 393	42 653	13 608

davon (von Spalte Insgesamt) im Alter von ... bis unter ... Jahren											Schl.- Nr.
unter 20	20 bis 25	25 bis 30	30 bis 35	35 bis 40	40 bis 45	45 bis 50	50 bis 55	55 bis 60	60 bis 65	65 oder mehr	
Oberfranken											
561	2 124	3 747	3 377	2 737	2 585	3 278	3 355	2 622	1 244	158	461
243	1 077	1 800	1 527	1 210	1 197	1 580	1 659	1 326	600	64	
545	2 120	3 430	2 963	2 504	2 523	3 244	3 236	2 630	1 481	215	462
272	1 046	1 655	1 314	1 193	1 228	1 643	1 703	1 420	800	97	
378	1 320	2 082	1 935	1 511	1 597	2 202	2 247	1 900	913	95	463
165	611	954	856	699	793	1 086	1 100	996	440	31	
471	1 380	1 800	1 691	1 516	1 689	2 286	2 295	1 801	946	126	464
225	686	829	767	696	791	1 112	1 120	887	468	45	
2 468	5 651	6 481	6 452	6 248	6 782	8 819	8 916	6 864	3 057	260	471
1 047	2 560	2 966	2 881	2 802	3 080	4 088	4 032	3 031	1 315	81	
1 621	3 527	3 933	4 126	4 071	4 833	6 328	6 212	4 777	2 296	208	472
709	1 589	1 896	1 816	1 961	2 335	3 084	2 953	2 283	1 081	61	
1 226	2 867	3 471	3 701	3 489	3 925	5 540	5 696	4 545	2 134	194	473
501	1 268	1 613	1 702	1 670	1 929	2 670	2 794	2 161	1 022	58	
1 701	4 181	4 760	4 924	4 895	5 021	6 813	7 254	5 613	2 565	254	474
713	1 998	2 220	2 319	2 144	2 390	3 230	3 304	2 445	1 120	105	
1 356	2 895	3 194	3 304	3 272	4 049	5 554	5 705	4 470	2 074	216	475
591	1 327	1 466	1 574	1 588	2 071	2 783	2 780	2 187	971	67	
938	2 292	2 535	2 653	2 685	3 202	4 136	4 237	3 287	1 469	148	476
389	1 017	1 181	1 187	1 262	1 531	1 970	2 020	1 575	668	39	
980	2 359	2 686	2 813	2 853	3 322	4 453	4 466	3 512	1 774	178	477
414	1 088	1 254	1 340	1 338	1 657	2 158	2 163	1 762	833	69	
1 023	2 478	2 709	2 773	2 709	3 044	4 000	4 161	3 252	1 516	132	478
423	1 126	1 254	1 254	1 271	1 437	1 931	1 948	1 565	703	46	
834	2 208	2 470	2 517	2 431	2 838	4 109	4 245	3 505	1 729	167	479
363	991	1 113	1 130	1 125	1 379	2 032	1 997	1 663	786	59	
14 102	35 402	43 298	43 229	40 921	45 410	60 762	62 025	48 778	23 198	2 351	4
6 055	16 384	20 201	19 667	18 959	21 818	29 367	29 573	23 301	10 807	822	
Mittelfranken											
446	1 449	1 912	1 827	1 672	1 665	2 136	2 233	1 810	867	92	561
205	717	928	775	761	814	1 031	1 143	943	451	36	
847	3 284	5 997	6 424	5 091	4 543	5 739	5 299	4 146	2 192	243	562
407	1 621	2 823	2 741	2 186	2 031	2 659	2 456	1 892	994	102	
1 252	4 321	5 962	6 628	5 964	5 504	7 012	6 808	5 241	2 575	283	563
586	2 076	2 845	2 967	2 726	2 665	3 455	3 340	2 561	1 262	107	
4 256	16 667	26 640	27 185	23 933	21 922	25 790	23 846	18 656	9 921	1 348	564
1 975	8 101	12 832	12 316	10 582	10 073	12 039	11 361	9 226	4 953	532	
462	1 250	1 667	1 677	1 586	1 722	2 412	2 259	1 670	854	99	565
200	613	808	724	748	828	1 172	1 091	767	411	35	
3 182	6 951	7 721	7 638	7 120	8 050	10 493	10 772	8 453	4 134	371	571
1 315	3 051	3 500	3 352	3 156	3 717	5 015	4 954	3 997	1 806	125	
1 683	4 197	5 285	5 982	5 990	6 299	8 114	8 204	6 587	3 303	297	572
739	1 924	2 516	2 752	2 746	2 865	3 833	3 763	3 007	1 365	100	
1 366	3 491	4 264	4 749	4 908	5 126	7 064	7 077	5 464	2 721	312	573
587	1 615	2 101	2 290	2 383	2 484	3 520	3 461	2 659	1 251	106	
2 174	5 311	6 325	6 769	6 769	7 442	10 189	9 979	7 652	3 801	449	574
922	2 493	3 078	3 230	3 190	3 589	4 956	4 751	3 712	1 799	171	
1 539	3 633	4 175	4 135	3 895	4 188	5 772	5 851	4 708	2 436	263	575
649	1 614	1 879	1 847	1 763	2 017	2 777	2 742	2 169	1 083	85	
2 092	4 433	4 990	5 078	4 982	5 445	7 540	7 386	5 760	2 753	292	576
907	2 039	2 382	2 277	2 283	2 585	3 553	3 506	2 700	1 241	101	
1 565	3 464	4 061	3 643	3 585	3 710	5 080	5 443	4 246	2 068	230	577
648	1 567	1 821	1 545	1 565	1 677	2 443	2 517	1 938	923	89	
20 864	58 451	78 999	81 735	75 495	75 616	97 341	95 157	74 393	37 625	4 279	5
9 140	27 431	37 513	36 816	34 089	35 345	46 453	45 085	35 571	17 539	1 589	

11. Sozialversicherungspflichtig Beschäftigte*) am Wohnort in den kreisfreien Städten und Landkreisen Bayerns am 30. Juni 2015

Schl.- Nr.	Regionale Gliederung (i = insgesamt, w = weiblich)	Ins- gesamt ¹⁾	darunter				darunter (von Spalte insgesamt) Auszubil- dende	
			mit beruflichem Ausbildungsabschluss			ohne beruflichen Ausbildungs- abschluss		
			zusammen	davon mit				
		anerkanntem Berufsabschluss ²⁾		akademischem Berufsabschluss ³⁾				
Regierungsbezirk								
Kreisfreie Städte								
661	Aschaffenburg, Stadt	i	26 461	19 722	15 632	4 090	3 452	1 070
	w		12 181	9 139	7 486	1 653	1 565	502
662	Schweinfurt, Stadt	i	19 025	13 593	11 441	2 152	3 028	892
	w		8 262	6 119	5 220	899	1 359	427
663	Würzburg, Stadt	i	47 074	36 938	24 997	11 941	5 467	1 868
	w		23 383	18 717	12 965	5 752	2 541	931
Landkreise								
671	Aschaffenburg	i	69 072	54 922	47 346	7 576	7 111	3 295
	w		30 896	24 534	21 940	2 594	3 236	1 416
672	Bad Kissingen	i	39 591	32 182	29 214	2 968	4 512	2 185
	w		18 167	14 730	13 526	1 204	2 167	979
673	Rhön-Grabfeld	i	31 848	26 365	23 842	2 523	3 553	1 750
	w		14 484	11 810	10 843	967	1 694	716
674	Haßberge	i	34 491	28 134	26 041	2 093	4 391	2 013
	w		14 941	12 148	11 338	810	1 950	848
675	Kitzingen	i	35 902	28 291	25 323	2 968	4 240	1 834
	w		16 349	12 867	11 671	1 196	1 961	798
676	Miltenberg	i	51 313	39 864	35 835	4 029	6 930	2 675
	w		22 369	17 257	15 830	1 427	3 097	1 103
677	Main-Spessart	i	52 538	42 609	38 245	4 364	6 061	2 837
	w		23 401	18 596	17 109	1 487	2 897	1 174
678	Schweinfurt	i	47 138	37 789	33 983	3 806	5 163	2 531
	w		20 940	17 223	15 807	1 416	2 273	1 091
679	Würzburg	i	63 476	52 647	44 974	7 673	5 861	2 927
	w		30 232	25 232	22 079	3 153	2 721	1 250
6	Reg.-Bez. Unterfranken	i	517 929	413 056	356 873	56 183	59 769	25 877
	w		235 605	188 372	165 814	22 558	27 461	11 235
Regierungsbezirk								
Kreisfreie Städte								
761	Augsburg, Stadt	i	108 181	79 433	60 229	19 204	15 816	4 508
	w		49 557	37 047	28 714	8 333	7 093	2 193
762	Kaufbeuren, Stadt	i	16 297	12 530	11 024	1 506	2 281	854
	w		7 483	5 872	5 210	662	950	370
763	Kempten (Allgäu), Stadt	i	25 637	19 899	16 788	3 111	3 825	1 269
	w		11 868	9 354	8 001	1 353	1 674	591
764	Memmingen, Stadt	i	17 029	12 839	11 254	1 585	2 666	816
	w		7 560	5 733	5 105	628	1 202	378
Landkreise								
771	Aichach-Friedberg	i	51 871	41 816	35 932	5 884	4 876	2 702
	w		23 579	19 311	17 160	2 151	2 183	1 148
772	Augsburg	i	96 549	77 064	66 413	10 651	10 192	4 780
	w		44 311	35 539	31 668	3 871	4 730	2 094
773	Dillingen a.d. Donau	i	39 430	30 963	28 344	2 619	5 638	2 173
	w		17 454	13 585	12 639	946	2 768	938
774	Günzburg	i	51 600	39 891	35 930	3 961	6 946	2 579
	w		22 989	18 041	16 502	1 539	3 129	1 116
775	Neu-Ulm	i	69 804	54 707	46 183	8 524	9 567	3 271
	w		31 032	24 640	21 533	3 107	4 094	1 432
776	Lindau (Bodensee)	i	29 912	24 053	20 247	3 806	3 661	1 519
	w		14 248	11 385	9 945	1 440	1 754	638
777	Ostallgäu	i	52 948	43 841	39 181	4 660	5 585	3 113
	w		24 356	20 137	18 381	1 756	2 526	1 295
778	Unterallgäu	i	56 185	45 606	41 293	4 313	6 547	3 428
	w		24 386	19 594	17 944	1 650	2 986	1 465
779	Donau-Ries	i	55 201	43 946	39 582	4 364	6 886	3 007
	w		23 825	18 505	16 968	1 537	3 397	1 252
780	Oberallgäu	i	58 572	48 442	42 820	5 622	5 851	3 317
	w		27 947	23 121	20 744	2 377	2 687	1 427
7	Reg.-Bez. Schwaben	i	729 216	575 030	495 220	79 810	90 337	37 336
	w		330 595	261 864	230 514	31 350	41 173	16 337
	Bayern...	i	5 108 702	4 004 690	3 253 302	751 388	600 168	233 263
	w		2 359 346	1 859 952	1 548 207	311 745	277 802	102 964

*) Auswertungen aus der Beschäftigungsstatistik der Bundesagentur für Arbeit; vorläufige Ergebnisse.

1) Einschl. Fälle „ohne Angabe“ nach jeweiliger Merkmalsgliederung.

2) Anerkannte Berufsausbildung, Meister-/Techniker- oder gleichwertiger Fachschulabschluss.

3) Bachelor, Diplom/Magister/Master/Staatsexamen, Promotion.

davon (von Spalte Insgesamt) im Alter von ... bis unter ... Jahren											Schl.- Nr.
unter 20	20 bis 25	25 bis 30	30 bis 35	35 bis 40	40 bis 45	45 bis 50	50 bis 55	55 bis 60	60 bis 65	65 oder mehr	
Unterfranken											
623	2 154	3 211	3 274	2 870	2 827	3 434	3 501	2 848	1 553	166	661
270	1 072	1 538	1 453	1 215	1 258	1 610	1 626	1 350	728	61	
475	1 704	2 393	2 247	1 816	1 926	2 424	2 537	2 174	1 208	121	662
226	822	1 046	894	679	818	1 042	1 138	995	560	42	
959	4 045	7 824	6 958	4 992	4 201	5 311	5 401	4 391	2 613	379	663
453	2 192	3 986	3 266	2 193	1 976	2 626	2 793	2 344	1 397	157	
2 457	5 854	6 881	7 115	6 612	7 297	10 392	10 392	7 842	3 821	409	671
1 028	2 699	3 136	3 160	2 989	3 390	4 709	4 648	3 426	1 571	140	
1 607	3 479	3 911	3 811	3 662	4 200	5 578	5 869	4 815	2 430	229	672
685	1 617	1 856	1 626	1 681	2 007	2 632	2 762	2 182	1 052	67	
1 275	2 832	3 144	3 223	2 981	3 424	4 465	4 713	3 802	1 846	143	673
477	1 302	1 420	1 470	1 357	1 628	2 112	2 147	1 738	787	46	
1 540	3 292	3 534	3 520	3 149	3 550	4 774	5 036	4 031	1 901	164	674
644	1 464	1 611	1 504	1 337	1 554	2 119	2 165	1 719	772	52	
1 320	3 281	3 770	3 640	3 559	3 776	5 161	5 213	3 950	2 004	228	675
548	1 483	1 692	1 591	1 639	1 761	2 400	2 430	1 860	862	83	
2 006	4 615	5 178	5 167	4 947	5 701	7 448	7 298	5 741	2 934	278	676
811	2 063	2 314	2 251	2 146	2 566	3 303	3 188	2 461	1 186	80	
2 047	4 562	5 119	5 149	5 001	5 528	7 600	7 859	6 177	3 212	284	677
827	2 065	2 255	2 216	2 252	2 551	3 530	3 529	2 731	1 350	95	
1 876	4 103	4 813	4 645	4 351	4 657	6 722	7 225	5 615	2 950	181	678
790	1 845	2 220	1 983	1 937	2 123	3 162	3 202	2 404	1 215	59	
2 100	4 918	6 321	6 629	6 622	6 748	8 948	9 269	7 543	3 988	390	679
895	2 297	3 035	3 028	3 065	3 221	4 368	4 595	3 700	1 873	155	
18 285	44 839	56 099	55 378	50 562	53 835	72 257	74 313	58 929	30 460	2 972	6
7 654	20 921	26 109	24 442	22 490	24 853	33 613	34 223	26 910	13 353	1 037	
Schwaben											
2 653	9 763	15 041	14 472	12 105	11 494	13 258	12 860	10 385	5 464	686	761
1 234	4 873	7 019	6 121	5 095	5 068	5 979	6 051	5 135	2 721	261	
574	1 530	1 850	1 731	1 564	1 646	2 141	2 321	1 804	999	137	762
223	713	824	751	610	754	1 013	1 148	913	487	47	
811	2 509	3 145	3 126	2 661	2 676	3 252	3 209	2 669	1 362	217	763
378	1 197	1 399	1 335	1 161	1 214	1 554	1 555	1 340	670	65	
528	1 561	2 029	1 951	1 840	1 768	2 160	2 225	1 824	1 004	139	764
214	714	908	807	754	754	953	1 041	868	501	46	
2 320	4 530	5 237	5 300	5 341	5 567	7 739	7 333	5 482	2 641	381	771
992	2 097	2 463	2 295	2 393	2 558	3 582	3 397	2 518	1 155	129	
3 923	8 290	9 387	9 714	9 816	10 805	14 355	13 902	10 424	5 269	664	772
1 700	3 799	4 351	4 337	4 394	4 874	6 804	6 549	4 833	2 454	216	
1 803	3 835	4 128	3 845	3 779	4 193	5 529	5 491	4 416	2 196	215	773
761	1 767	1 801	1 626	1 618	1 851	2 524	2 465	2 004	968	69	
2 254	4 977	5 510	5 244	4 956	5 610	7 147	7 214	5 664	2 716	308	774
930	2 258	2 435	2 238	2 127	2 505	3 269	3 271	2 662	1 198	96	
2 247	5 903	7 737	7 892	7 240	7 655	9 646	9 620	7 531	3 861	472	775
939	2 683	3 614	3 332	3 062	3 336	4 362	4 397	3 399	1 743	165	
1 084	2 695	3 223	3 007	2 843	3 162	4 410	4 279	3 251	1 677	281	776
457	1 246	1 480	1 361	1 288	1 540	2 157	2 181	1 606	827	105	
2 617	5 223	5 531	5 448	4 987	5 580	7 536	7 260	5 513	2 856	396	777
1 094	2 419	2 550	2 453	2 176	2 555	3 523	3 498	2 622	1 319	147	
2 856	5 644	5 920	5 693	5 415	5 939	7 906	7 574	5 777	3 027	434	778
1 154	2 615	2 595	2 375	2 269	2 542	3 462	3 329	2 580	1 306	159	
2 619	5 315	6 019	5 812	5 537	5 901	7 413	7 424	5 851	2 989	321	779
1 130	2 396	2 688	2 385	2 242	2 475	3 252	3 305	2 525	1 319	108	
2 534	5 599	5 974	5 732	5 699	6 265	8 421	8 447	6 194	3 205	502	780
1 059	2 617	2 813	2 654	2 687	3 019	4 176	4 121	3 087	1 529	185	
28 823	67 374	80 731	78 967	73 783	78 261	100 913	99 159	76 785	39 266	5 153	7
12 265	31 394	36 940	34 070	31 876	35 045	46 610	46 308	36 092	18 197	1 798	
175 944	439 539	580 124	588 181	546 502	558 912	708 040	684 342	524 629	267 008	35 480	
75 888	206 498	273 692	264 698	244 930	256 252	330 177	321 674	246 752	125 212	13 573	

12. Sozialversicherungspflichtig Beschäftigte*) am **Wohnort** in Bayern am 30. Juni 2015 nach beruflicher Gliederung,
Vollzeit- und Teilzeitbeschäftigten, Auszubildenden, Ausländern sowie nach Geschlecht

KldB 2010 ¹⁾	Berufsbereiche und Berufshauptgruppen	Ins- gesamt ²⁾	und zwar			
			Vollzeit	Teilzeit	Auszubildende	Ausländer
Insgesamt						
1	Land-, Forst-, Tierwirtschaft, Gartenbau	60 929	48 516	12 413	4 257	12 209
2	Rohstoffgewinnung, Produktion, Fertigung	1 266 849	1 153 649	113 200	72 982	158 204
21	Rohstoffgewinnung und -aufbereitung, Glas- und Keramikherstellung	23 684	22 263	1 421	724	2 881
22	Kunststoffherstellung und -verarbeitung, Holzbe- und -verarbeitung	104 265	97 462	6 803	5 298	15 575
23	Papier- und Druckberufe, technische Mediengestaltung	50 665	44 308	6 357	2 602	5 557
24	Metallerzeugung, -bearbeitung, Metallbauberufe	208 514	200 233	8 281	11 583	26 687
25	Maschinen- und Fahrzeugtechnikberufe	318 383	300 188	18 195	23 131	30 348
26	Mechatronik-, Energie- und Elektroberufe	167 706	157 551	10 155	17 620	14 904
27	Technische Forschungs-, Entwicklungs-, Konstruktions- und Produktionssteuerungsberufe	226 294	210 656	15 638	4 004	16 605
28	Textil- und Lederberufe	27 539	21 531	6 008	993	4 437
29	Lebensmittelherstellung und -verarbeitung	139 799	99 457	40 342	7 027	41 210
3	Bau, Architektur, Vermessung und Gebäudetechnik	287 283	262 066	25 217	16 421	42 653
31	Bauplanungs-, Architektur- und Vermessungsberufe	34 764	30 031	4 733	284	2 334
32	Hoch- und Tiefbauberufe	81 873	76 940	4 933	4 262	18 334
33	(Innen-)Ausbauberufe	62 895	59 277	3 618	5 316	10 919
34	Gebäude- und versorgungstechnische Berufe	107 751	95 818	11 933	6 559	11 066
4	Naturwissenschaft, Geografie, Informatik	199 817	175 872	23 945	8 163	19 063
41	Mathematik-, Biologie-, Chemie- und Physikberufe	56 080	45 679	10 401	2 059	4 852
42	Geologie-, Geografie- und Umweltschutzberufe	6 200	5 321	879	457	232
43	Informatik-, Informations- und Kommunikationstechnologieberufe	137 537	124 872	12 665	5 647	13 979
5	Verkehr, Logistik, Schutz und Sicherheit	626 105	445 750	180 355	8 954	128 653
51	Verkehrs- und Logistikberufe (außer Fahrzeugführung)	297 095	238 214	58 881	7 290	51 322
52	Führer/innen von Fahrzeug- u. Transportgeräten	157 699	138 591	19 108	1 046	25 550
53	Schutz-, Sicherheits- und Überwachungsberufe	42 827	31 208	11 619	446	4 581
54	Reinigungsberufe	128 484	37 737	90 747	172	47 200
6	Kaufmännische Dienstleistungen, Warenhandel, Vertrieb, Hotel und Tourismus	626 053	396 375	229 678	35 790	81 739
61	Einkaufs-, Vertriebs- und Handelsberufe	165 463	147 685	17 778	6 908	9 097
62	Verkaufsberufe	329 935	171 470	158 465	20 935	34 285
63	Tourismus-, Hotel- und Gaststättenberufe	130 655	77 220	53 435	7 947	38 357
7	Unternehmensorganis., Buchhaltung, Recht und Verwaltung	1 088 799	746 636	342 163	40 674	53 085
71	Berufe in Unternehmensführung und -organisation	699 056	478 431	220 625	23 526	38 925
	Berufe in Finanzdienstleistungen, Rechnungswesen und Steuerberatung	252 168	182 284	69 884	10 702	10 247
73	Berufe in Recht und Verwaltung	137 575	85 921	51 654	6 446	3 913
8	Gesundheit, Soziales, Lehre und Erziehung	796 877	421 737	375 140	42 457	63 594
81	Medizinische Gesundheitsberufe	365 441	218 492	146 949	25 457	26 198
82	Nichtmedizinische Gesundheits-, Körperpflege- und Wellnessberufe, Medizintechnik	119 050	65 427	53 623	11 524	14 023
83	Erziehung, soziale und hauswirtschaftliche Berufe, Theologie	227 227	93 868	133 359	3 531	15 504
84	Lehrende und auszubildende Berufe	85 159	43 950	41 209	1 945	7 869
9	Geisteswissenschaften, Kultur und Gestaltung	130 752	102 466	28 286	3 505	11 376
91	Sprach-, literatur-, geistes-, gesellschafts- und wirtschaftswissenschaftliche Berufe	11 252	6 903	4 349	77	868
92	Werbung, Marketing, kaufmännische und redaktionelle Medienberufe	88 578	70 777	17 801	1 836	6 605
93	Produktdesign, kunsthandwerkliche Berufe, bildende Kunst, Musikinstrumentenbau	14 541	12 365	2 176	1 049	1 176
94	Darstellende und unterhaltende Berufe	16 381	12 421	3 960	543	2 727
	Insgesamt²⁾...	5 108 702	3 776 576	1 331 519	233 263	571 743

12. Sozialversicherungspflichtig Beschäftigte*) am **Wohnort** in Bayern am 30. Juni 2015 nach beruflicher Gliederung,
Vollzeit- und Teilzeitbeschäftigten, Auszubildenden, Ausländern sowie nach Geschlecht

KldB 2010 ¹⁾	Berufsbereiche und Berufshauptgruppen	Ins- gesamt ²⁾	und zwar			
			Vollzeit	Teilzeit	Auszubildende	Ausländer
darunter weiblich						
1	Land-, Forst-, Tierwirtschaft, Gartenbau	17 771	11 336	6 435	1 251	2 423
2	Rohstoffgewinnung, Produktion, Fertigung	229 509	159 654	69 855	9 557	34 447
21	Rohstoffgewinnung und -aufbereitung, Glas- und Keramikherstellung	3 531	2 731	800	88	325
22	Kunststoffherstellung und -verarbeitung, Holzbe- und -verarbeitung	19 947	16 091	3 856	659	3 026
23	Papier- und Druckberufe, technische Mediengestaltung	17 377	12 831	4 546	1 119	1 488
24	Metallerzeugung, -bearbeitung, Metallbauberufe	19 092	15 203	3 889	727	2 844
25	Maschinen- und Fahrzeugtechnikberufe	36 305	27 360	8 945	1 498	4 026
26	Mechatronik-, Energie- und Elektroberufe	21 633	16 745	4 888	1 490	2 740
27	Technische Forschungs-, Entwicklungs-, Konstruktions- und Produktionssteuerungsberufe	39 984	29 869	10 115	1 315	3 623
28	Textil- und Lederberufe	15 877	10 363	5 514	579	1 522
29	Lebensmittelherstellung und -verarbeitung	55 763	28 461	27 302	2 082	14 853
3	Bau, Architektur, Vermessung und Gebäudetechnik	16 483	10 011	6 472	609	1 682
31	Bauplanungs-, Architektur- und Vermessungsberufe	8 667	5 700	2 967	63	841
32	Hoch- und Tiefbauberufe	988	648	340	39	107
33	(Innen-)Ausbauberufe	1 939	1 539	400	381	132
34	Gebäude- und versorgungstechnische Berufe	4 889	2 124	2 765	126	602
4	Naturwissenschaft, Geografie, Informatik	46 390	32 327	14 063	1 648	4 898
41	Mathematik-, Biologie-, Chemie- und Physikberufe	21 839	14 685	7 154	952	1 741
42	Geologie-, Geografie- und Umweltschutzberufe	1 587	1 060	527	54	99
43	Informatik-, Informations- und Kommunikationstechnologieberufe	22 964	16 582	6 382	642	3 058
5	Verkehr, Logistik, Schutz und Sicherheit	212 188	82 386	129 802	2 044	46 063
51	Verkehrs- und Logistikberufe (außer Fahrzeugführung)	90 878	52 389	38 489	1 824	12 746
52	Führer/innen von Fahrzeug- u. Transportgeräten	7 824	3 786	4 038	69	600
53	Schutz-, Sicherheits- und Überwachungsberufe	13 059	6 775	6 284	104	1 550
54	Reinigungsberufe	100 427	19 436	80 991	47	31 167
6	Kaufmännische Dienstleistungen, Warenhandel, Vertrieb, Hotel und Tourismus	398 253	198 209	200 044	21 881	48 463
61	Einkaufs-, Vertriebs- und Handelsberufe	61 021	46 521	14 500	3 376	3 818
62	Verkaufsberufe	246 830	102 034	144 796	13 102	23 095
63	Tourismus-, Hotel- und Gaststättenberufe	90 402	49 654	40 748	5 403	21 550
7	Unternehmensorganis., Buchhaltung, Recht und Verwaltung	715 138	404 276	310 862	28 132	33 643
71	Berufe in Unternehmensführung und -organisation	454 983	256 827	198 156	16 387	24 149
72	Berufe in Finanzdienstleistungen, Rechnungswesen und Steuerberatung	155 593	91 234	64 359	6 605	6 471
73	Berufe in Recht und Verwaltung	104 562	56 215	48 347	5 140	3 023
8	Gesundheit, Soziales, Lehre und Erziehung	644 535	309 128	335 407	35 814	49 729
81	Medizinische Gesundheitsberufe	305 769	169 679	136 090	23 111	20 834
82	Nichtmedizinische Gesundheits-, Körperpflege- und Wellnessberufe, Medizintechnik	97 668	48 438	49 230	9 165	11 203
83	Erziehung, soziale und hauswirtschaftliche Berufe, Theologie	195 700	72 896	122 804	2 874	13 613
84	Lehrende und ausbildende Berufe	45 398	18 115	27 283	664	4 079
9	Geisteswissenschaften, Kultur und Gestaltung	68 588	47 163	21 425	2 008	5 514
91	Sprach-, literatur-, geistes-, gesellschafts- und wirtschaftswissenschaftliche Berufe	6 907	3 519	3 388	57	526
92	Werbung, Marketing, kaufmännische und redaktionelle Medienberufe	49 083	34 527	14 556	1 273	3 665
93	Produktdesign, kunsthandwerkliche Berufe, bildende Kunst, Musikinstrumentenbau	6 945	5 253	1 692	576	414
94	Darstellende und unterhaltende Berufe	5 653	3 864	1 789	102	909
	Zusammen²⁾...	2 359 346	1 264 163	1 094 903	102 964	227 329

*) Auswertungen aus der Beschäftigungsstatistik der Bundesagentur für Arbeit; vorläufige Ergebnisse.

1) Klassifizierung der Berufe, Ausgabe 2010.

2) Einschl. Fälle „ohne Angabe“ nach jeweiliger Merkmalsgliederung.

WZ 2008 Kode	WZ 2008 - Bezeichnung der Abschnitte
A	Land- und Forstwirtschaft, Fischerei
A	Land- und Forstwirtschaft, Fischerei
B-F	Produzierendes Gewerbe
B	Bergbau und Gewinnung von Steinen und Erden
C	Verarbeitendes Gewerbe
D	Energieversorgung
E	Wasserversorgung; Abwasser- und Abfallentsorgung und Beseitigung von Umweltverschmutzungen
F	Baugewerbe
G-I	Handel, Verkehr und Gastgewerbe
G	Handel; Instandhaltung und Reparatur von Kraftfahrzeugen
H	Verkehr und Lagerei
I	Gastgewerbe
J-N	Unternehmensdienstleister
J	Information und Kommunikation
K	Erbringung von Finanz- und Versicherungsdienstleistungen
L	Grundstücks- und Wohnungswesen
M	Erbringung von freiberuflichen, wissenschaftlichen und technischen Dienstleistungen
N	Erbringung von sonstigen wirtschaftlichen Dienstleistungen
O-U	Öffentliche und private Dienstleister
O	Öffentliche Verwaltung, Verteidigung; Sozialversicherung
P	Erziehung und Unterricht
Q	Gesundheits- und Sozialwesen
R	Kunst, Unterhaltung und Erholung
S	Erbringung von sonstigen Dienstleistungen
T	Private Haushalte mit Hauspersonal; Herstellung von Waren und Erbringung von Dienstleistungen durch private Haushalte für den Eigenbedarf ohne ausgeprägten Schwerpunkt
U	Exterritoriale Organisationen und Körperschaften

WZ 2008 Kode	WZ 2008 - Bezeichnung (a.n.g. = anderweitig nicht genannt)
A	ABSCHNITT A – LAND- UND FORSTWIRTSCHAFT, FISCHEREI
01	Landwirtschaft, Jagd und damit verbundene Tätigkeiten
01.1	Anbau einjähriger Pflanzen
01.2	Anbau mehrjähriger Pflanzen
01.3	Betrieb von Baumschulen sowie Anbau von Pflanzen zu Vermehrungszwecken
01.4	Tierhaltung
01.5	Gemischte Landwirtschaft
01.6	Erbringung von landwirtschaftlichen Dienstleistungen
01.7	Jagd, Fallenstellerei und damit verbundene Tätigkeiten
02	Forstwirtschaft und Holzeinschlag
02.1	Forstwirtschaft
02.2	Holzeinschlag
02.3	Sammeln von wild wachsenden Produkten (ohne Holz)
02.4	Erbringung von Dienstleistungen für Forstwirtschaft und Holzeinschlag
03	Fischerei und Aquakultur
03.1	Fischerei
03.2	Aquakultur
B	ABSCHNITT B – BERGBAU UND GEWINNUNG VON STEINEN UND ERDEN
05	Kohlenbergbau
05.1	Steinkohlenbergbau
05.2	Braunkohlenbergbau
06	Gewinnung von Erdöl und Erdgas
06.1	Gewinnung von Erdöl
06.2	Gewinnung von Erdgas
07	Erzbergbau
07.1	Eisenerzbergbau
07.2	NE-Metallerzbergbau
08	Gewinnung von Steinen und Erden, sonstiger Bergbau
08.1	Gewinnung von Natursteinen, Kies, Sand, Ton und Kaolin
08.9	Sonstiger Bergbau; Gewinnung von Steinen und Erden a. n. g.
09	Erbringung von Dienstleistungen für den Bergbau und für die Gewinnung von Steinen und Erden
09.1	Erbringung von Dienstleistungen für die Gewinnung von Erdöl und Erdgas
09.9	Erbringung von Dienstleistungen für den sonstigen Bergbau und die Gewinnung von Steinen und Erden
C	ABSCHNITT C – VERARBEITENDES GEWERBE
10	Herstellung von Nahrungs- und Futtermitteln
10.1	Schlachten und Fleischverarbeitung
10.2	Fischverarbeitung
10.3	Obst- und Gemüseverarbeitung
10.4	Herstellung von pflanzlichen und tierischen Ölen und Fetten
10.5	Milchverarbeitung
10.6	Mahl- und Schälmaschinen, Herstellung von Stärke und Stärkeerzeugnissen
10.7	Herstellung von Back- und Teigwaren
10.8	Herstellung von sonstigen Nahrungsmitteln
10.9	Herstellung von Futtermitteln
11	Getränkeherstellung
11.0	Getränkeherstellung
12	Tabakverarbeitung
12.0	Tabakverarbeitung
13	Herstellung von Textilien
13.1	Spinnstoffaufbereitung und Spinnerei
13.2	Weberei
13.3	Veredlung von Textilien und Bekleidung
13.9	Herstellung von sonstigen Textilwaren
14	Herstellung von Bekleidung
14.1	Herstellung von Bekleidung (ohne Pelzbekleidung)
14.2	Herstellung von Pelzwaren
14.3	Herstellung von Bekleidung aus gewirktem und gestricktem Stoff
15	Herstellung von Leder, Lederwaren und Schuhen
15.1	Herstellung von Leder und Lederwaren (ohne Herstellung von Lederbekleidung)
15.2	Herstellung von Schuhen
16	Herstellung von Holz-, Flecht-, Korb- und Korkwaren (ohne Möbel)
16.1	Säge-, Hobel- und Holzprägnierwerke
16.2	Herstellung von sonstigen Holz-, Korb-, Flecht- und Korkwaren (ohne Möbel)
17	Herstellung von Papier, Pappe und Waren daraus
17.1	Herstellung von Holz- und Zellstoff, Papier, Karton und Pappe
17.2	Herstellung von Waren aus Papier, Karton und Pappe

WZ 2008 Kode	WZ 2008 - Bezeichnung (a.n.g. = anderweitig nicht genannt)
18	Herstellung von Druckerzeugnissen; Vervielfältigung von bespielten Ton-, Bild- und Datenträgern
18.1	Herstellung von Druckerzeugnissen
18.2	Vervielfältigung von bespielten Ton-, Bild- und Datenträgern
19	Kokerei und Mineralölverarbeitung
19.1	Kokerei
19.2	Mineralölverarbeitung
20	Herstellung von chemischen Erzeugnissen
20.1	Herstellung von chemischen Grundstoffen, Düngemitteln und Stickstoffverbindungen, Kunststoffen in Primärformen und synthetischem Kautschuk in Primärformen
20.2	Herstellung von Schädlingsbekämpfungsmitteln, Pflanzenschutz- und Desinfektionsmitteln
20.3	Herstellung von Anstrichmitteln, Druckfarben und Kittungen
20.4	Herstellung von Seifen, Wasch-, Reinigungs- und Körperpflegemitteln sowie von Duftstoffen
20.5	Herstellung von sonstigen chemischen Erzeugnissen
20.6	Herstellung von Chemiefasern
21	Herstellung von pharmazeutischen Erzeugnissen
21.1	Herstellung von pharmazeutischen Grundstoffen
21.2	Herstellung von pharmazeutischen Spezialitäten und sonstigen pharmazeutischen Erzeugnissen
22	Herstellung von Gummi- und Kunststoffwaren
22.1	Herstellung von Gummiwaren
22.2	Herstellung von Kunststoffwaren
23	Herstellung von Glas und Glaswaren, Keramik, Verarbeitung von Steinen und Erden
23.1	Herstellung von Glas und Glaswaren
23.2	Herstellung von feuerfesten keramischen Werkstoffen und Waren
23.3	Herstellung von keramischen Baumaterialien
23.4	Herstellung von sonstigen Porzellan- und keramischen Erzeugnissen
23.5	Herstellung von Zement, Kalk und gebranntem Gips
23.6	Herstellung von Erzeugnissen aus Beton, Zement und Gips
23.7	Be- und Verarbeitung von Naturwerksteinen und Natursteinen a. n. g.
23.9	Herstellung von Schleifkörpern und Schleifmitteln auf Unterlage sowie sonstigen Erzeugnissen aus nichtmetallischen Mineralien a. n. g.
24	Metallerzeugung und -bearbeitung
24.1	Erzeugung von Roheisen, Stahl und Ferrolegierungen
24.2	Herstellung von Stahlrohren, Rohrform-, Rohrverschluss- und Rohrverbindungsstücken aus Stahl
24.3	Sonstige erste Bearbeitung von Eisen und Stahl
24.4	Erzeugung und erste Bearbeitung von NE-Metallen
24.5	Gießereien
25	Herstellung von Metallerzeugnissen
25.1	Stahl- und Leichtmetallbau
25.2	Herstellung von Metalltanks und -behältern; Herstellung von Heizkörpern und -kesseln für Zentralheizungen
25.3	Herstellung von Dampfkesseln (ohne Zentralheizungskessel)
25.4	Herstellung von Waffen und Munition
25.5	Herstellung von Schmiede-, Press-, Zieh- und Stanzteilen, gewalzten Ringen und pulvermetallurgischen Erzeugnissen
25.6	Oberflächenveredlung und Wärmebehandlung; Mechanik a. n. g.
25.7	Herstellung von Schneidwaren, Werkzeugen, Schließern und Beschlägen aus unedlen Metallen
25.9	Herstellung von sonstigen Metallwaren
26	Herstellung von Datenverarbeitungsgeräten, elektronischen und optischen Erzeugnissen
26.1	Herstellung von elektronischen Bauelementen und Leiterplatten
26.2	Herstellung von Datenverarbeitungsgeräten und peripheren Geräten
26.3	Herstellung von Geräten und Einrichtungen der Telekommunikationstechnik
26.4	Herstellung von Geräten der Unterhaltungselektronik
26.5	Herstellung von Mess-, Kontroll-, Navigations- u. ä. Instrumenten und Vorrichtungen; Herstellung von Uhren
26.6	Herstellung von Bestrahlungs- und Elektrotherapiegeräten und elektromedizinischen Geräten
26.7	Herstellung von optischen und fotografischen Instrumenten und Geräten
26.8	Herstellung von magnetischen und optischen Datenträgern
27	Herstellung von elektrischen Ausrüstungen
27.1	Herstellung von Elektromotoren, Generatoren, Transformatoren, Elektrizitätsverteilungs- und -schalteinrichtungen
27.2	Herstellung von Batterien und Akkumulatoren
27.3	Herstellung von Kabeln und elektrischem Installationsmaterial
27.4	Herstellung von elektrischen Lampen und Leuchten
27.5	Herstellung von Haushaltsgeräten
27.9	Herstellung von sonstigen elektrischen Ausrüstungen und Geräten a. n. g.
28	Maschinenbau
28.1	Herstellung von nicht wirtschaftszweigspezifischen Maschinen
28.2	Herstellung von sonstigen nicht wirtschaftszweigspezifischen Maschinen
28.3	Herstellung von land- und forstwirtschaftlichen Maschinen
28.4	Herstellung von Werkzeugmaschinen
28.9	Herstellung von Maschinen für sonstige bestimmte Wirtschaftszweige
29	Herstellung von Kraftwagen und Kraftwagenteilen
29.1	Herstellung von Kraftwagen und Kraftwagenmotoren
29.2	Herstellung von Karosserien, Aufbauten und Anhängern
29.3	Herstellung von Teilen und Zubehör für Kraftwagen

WZ 2008 Kode	WZ 2008 - Bezeichnung (a.n.g. = anderweitig nicht genannt)
30	Sonstiger Fahrzeugbau
30.1	Schiff- und Bootsbau
30.2	Schienefahrzeugbau
30.3	Luft- und Raumfahrzeugbau
30.4	Herstellung von militärischen Kampffahrzeugen
30.9	Herstellung von Fahrzeugen a. n. g.
31	Herstellung von Möbeln
31.0	Herstellung von Möbeln
32	Herstellung von sonstigen Waren
32.1	Herstellung von Münzen, Schmuck und ähnlichen Erzeugnissen
32.2	Herstellung von Musikinstrumenten
32.3	Herstellung von Sportgeräten
32.4	Herstellung von Spielwaren
32.5	Herstellung von medizinischen und zahnmedizinischen Apparaten und Materialien
33	Reparatur und Installation von Maschinen und Ausrüstungen
33.1	Reparatur von Metallerzeugnissen, Maschinen und Ausrüstungen
33.2	Installation von Maschinen und Ausrüstungen a. n. g.
D	ABSCHNITT D – ENERGIEVERSORGUNG
35	Energieversorgung
35.1	Elektrizitätsversorgung
35.2	Gasversorgung
35.3	Wärme- und Kälteversorgung
E	ABSCHNITT E – WASSERVERSORGUNG; ABWASSER- UND ABFALLENTSORGUNG UND BESEITIGUNG VON UMWELTVERSCHMUTZUNGEN
36	Wasserversorgung
36.0	Wasserversorgung
37	Abwasserentsorgung
37.0	Abwasserentsorgung
38	Sammlung, Behandlung und Beseitigung von Abfällen; Rückgewinnung
38.1	Sammlung von Abfällen
38.2	Abfallbehandlung und -beseitigung
38.3	Rückgewinnung
39	Beseitigung von Umweltverschmutzungen und sonstige Entsorgung
39.0	Beseitigung von Umweltverschmutzungen und sonstige Entsorgung
F	ABSCHNITT F – BAUGEWERBE
41	Hochbau
41.1	Erschließung von Grundstücken; Bauträger
41.2	Bau von Gebäuden
42	Tiefbau
42.1	Bau von Straßen und Bahnverkehrsstrecken
42.2	Leitungstiefbau und Kläranlagenbau
42.9	Sonstiger Tiefbau
43	Vorbereitende Baustellenarbeiten, Bauinstallation und sonstiges Ausbaugewerbe
43.1	Abbrucharbeiten und vorbereitende Baustellenarbeiten
43.2	Bauinstallation
43.3	Sonstiger Ausbau
43.9	Sonstige spezialisierte Bautätigkeiten
G	ABSCHNITT G – HANDEL; INSTANDHALTUNG UND REPARATUR VON KRAFTFAHRZEUGEN
45	Handel mit Kraftfahrzeugen; Instandhaltung und Reparatur von Kraftfahrzeugen
45.1	Handel mit Kraftwagen
45.2	Instandhaltung und Reparatur von Kraftwagen
45.3	Handel mit Kraftwagenteilen und -zubehör
45.4	Handel mit Krafrädern, Krafradteilen und -zubehör; Instandhaltung und Reparatur von Krafrädern
46	Großhandel (ohne Handel mit Kraftfahrzeugen)
46.1	Handelsvermittlung
46.2	Großhandel mit landwirtschaftlichen Grundstoffen und lebenden Tieren
46.3	Großhandel mit Nahrungs- und Genussmitteln, Getränken und Tabakwaren
46.4	Großhandel mit Gebrauchs- und Verbrauchsgütern
46.5	Großhandel mit Geräten der Informations- und Kommunikationstechnik
46.6	Großhandel mit sonstigen Maschinen, Ausrüstungen und Zubehör
46.7	Sonstiger Großhandel
46.9	Großhandel ohne ausgeprägten Schwerpunkt

WZ 2008 Kode	WZ 2008 - Bezeichnung (a.n.g. = anderweitig nicht genannt)
47	Einzelhandel (ohne Handel mit Kraftfahrzeugen)
47.1	Einzelhandel mit Waren verschiedener Art (in Verkaufsräumen)
47.2	Einzelhandel mit Nahrungs- und Genussmitteln, Getränken und Tabakwaren (in Verkaufsräumen)
47.3	Einzelhandel mit Motorenkraftstoffen (Tankstellen)
47.4	Einzelhandel mit Geräten der Informations- und Kommunikationstechnik (in Verkaufsräumen)
47.5	Einzelhandel mit sonstigen Haushaltsgeräten, Textilien, Heimwerker- und Einrichtungsbedarf (in Verkaufsräumen)
47.6	Einzelhandel mit Verlagsprodukten, Sportausrüstungen und Spielwaren (in Verkaufsräumen)
47.7	Einzelhandel mit sonstigen Gütern (in Verkaufsräumen)
47.8	Einzelhandel an Verkaufsständen und auf Märkten
47.9	Einzelhandel, nicht in Verkaufsräumen, an Verkaufsständen oder auf Märkten
H	ABSCHNITT H – VERKEHR UND LAGEREI
49	Landverkehr und Transport in Rohrfernleitungen
49.1	Personenbeförderung im Eisenbahnfernverkehr
49.2	Güterbeförderung im Eisenbahnverkehr
49.3	Sonstige Personenbeförderung im Landverkehr
49.4	Güterbeförderung im Straßenverkehr, Umzugstransporte
49.5	Transport in Rohrfernleitungen
50	Schifffahrt
50.1	Personenbeförderung in der See- und Küstenschifffahrt
50.2	Güterbeförderung in der See- und Küstenschifffahrt
50.3	Personenbeförderung in der Binnenschifffahrt
50.4	Güterbeförderung in der Binnenschifffahrt
51	Luftfahrt
51.1	Personenbeförderung in der Luftfahrt
51.2	Güterbeförderung in der Luftfahrt und Raumtransport
52	Lagerei sowie Erbringung von sonstigen Dienstleistungen für den Verkehr
52.1	Lagerei
52.2	Erbringung von sonstigen Dienstleistungen für den Verkehr
53	Post-, Kurier- und Expressdienste
53.1	Postdienste von Universaldienstleistungsanbietern
53.2	Sonstige Post-, Kurier- und Expressdienste
I	ABSCHNITT I – GASTGEWERBE
55	Beherbergung
55.1	Hotels, Gasthöfe und Pensionen
55.2	Ferienunterkünfte und ähnliche Beherbergungsstätten
55.3	Campingplätze
55.9	Sonstige Beherbergungsstätten
56	Gastronomie
56.1	Restaurants, Gaststätten, Imbissstuben, Cafés, Eissalons u. Ä.
56.2	Caterer und Erbringung sonstiger Verpflegungsdienstleistungen
56.3	Ausschank von Getränken
J	ABSCHNITT J – INFORMATION UND KOMMUNIKATION
58	Verlagswesen
58.1	Verlegen von Büchern und Zeitschriften; sonstiges Verlagswesen (ohne Software)
58.2	Verlegen von Software
59	Herstellung, Verleih und Vertrieb von Filmen und Fernsehprogrammen; Kinos; Tonstudios und Verlegen von Musik
59.1	Herstellung von Filmen und Fernsehprogrammen, deren Verleih und Vertrieb; Kinos
59.2	Tonstudios; Herstellung von Hörfunkbeiträgen; Verlegen von bespielten Tonträgern und Musikalien
60	Rundfunkveranstalter
60.1	Hörfunkveranstalter
60.2	Fernsehveranstalter
61	Telekommunikation
61.1	Leitungsgebundene Telekommunikation
61.2	Drahtlose Telekommunikation
61.3	Satellitentelekommunikation
61.9	Sonstige Telekommunikation
62	Erbringung von Dienstleistungen der Informationstechnologie
62.0	Erbringung von Dienstleistungen der Informationstechnologie
63	Informationsdienstleistungen
63.1	Datenverarbeitung, Hosting und damit verbundene Tätigkeiten; Webportale
63.9	Erbringung von sonstigen Informationsdienstleistungen

WZ 2008 Kode	WZ 2008 - Bezeichnung (a.n.g. = anderweitig nicht genannt)
K	ABSCHNITT K – ERBRINGUNG VON FINANZ- UND VERSICHERUNGSDIENSTLEISTUNGEN
64	Erbringung von Finanzdienstleistungen
64.1	Zentralbanken und Kreditinstitute
64.2	Beteiligungsgesellschaften
64.3	Treuhand- und sonstige Fonds und ähnliche Finanzinstitutionen
64.9	Sonstige Finanzierungsinstitutionen
65	Versicherungen, Rückversicherungen und Pensionskassen (ohne Sozialversicherung)
65.1	Versicherungen
65.2	Rückversicherungen
65.3	Pensionskassen und Pensionsfonds
66	Mit Finanz- und Versicherungsdienstleistungen verbundene Tätigkeiten
66.1	Mit Finanzdienstleistungen verbundene Tätigkeiten
66.2	Mit Versicherungsdienstleistungen und Pensionskassen verbundene Tätigkeiten
66.3	Fondsmanagement
L	ABSCHNITT L – GRUNDSTÜCKS- UND WOHNUNGSWESEN
68	Grundstücks- und Wohnungswesen
68.1	Kauf und Verkauf von eigenen Grundstücken, Gebäuden und Wohnungen
68.2	Vermietung, Verpachtung von eigenen oder geleasteten Grundstücken, Gebäuden und Wohnungen
68.3	Vermittlung und Verwaltung von Grundstücken, Gebäuden und Wohnungen für Dritte
M	ABSCHNITT M – ERBRINGUNG VON FREIBERUFLICHEN, WISSENSCHAFTLICHEN UND TECHNISCHEN DIENSTLEISTUNGEN
69	Rechts- und Steuerberatung, Wirtschaftsprüfung
69.1	Rechtsberatung
69.2	Wirtschaftsprüfung und Steuerberatung; Buchführung
70	Verwaltung und Führung von Unternehmen und Betrieben; Unternehmensberatung
70.1	Verwaltung und Führung von Unternehmen und Betrieben
70.2	Public-Relations- und Unternehmensberatung
71	Architektur- und Ingenieurbüros; technische, physikalische und chemische Untersuchung
71.1	Architektur- und Ingenieurbüros
71.2	Technische, physikalische und chemische Untersuchung
72	Forschung und Entwicklung
72.1	Forschung und Entwicklung im Bereich Natur-, Ingenieur-, Agrarwissenschaften und Medizin
72.2	Forschung und Entwicklung im Bereich Rechts-, Wirtschafts- und Sozialwissenschaften sowie im Bereich Sprach-, Kultur- und Kunstwissenschaften
73	Werbung und Marktforschung
73.1	Werbung
73.2	Markt- und Meinungsforschung
74	Sonstige freiberufliche, wissenschaftliche und technische Tätigkeiten
74.1	Ateliers für Textil-, Schmuck-, Grafik- u. ä. Design
74.2	Fotografie und Fotolabors
74.3	Übersetzen und Dolmetschen
74.9	Sonstige freiberufliche, wissenschaftliche und technische Tätigkeiten a. n. g.
75	Veterinärwesen
75.0	Veterinärwesen
N	ABSCHNITT N – ERBRINGUNG VON SONSTIGEN WIRTSCHAFTLICHEN DIENSTLEISTUNGEN
77	Vermietung von beweglichen Sachen
77.1	Vermietung von Kraftwagen
77.2	Vermietung von Gebrauchsgütern
77.3	Vermietung von Maschinen, Geräten und sonstigen beweglichen Sachen
77.4	Leasing von nichtfinanziellen immateriellen Vermögensgegenständen (ohne Copyrights)
78	Vermittlung und Überlassung von Arbeitskräften
78.1	Vermittlung von Arbeitskräften
78.2	Befristete Überlassung von Arbeitskräften
78.3	Sonstige Überlassung von Arbeitskräften
79	Reisebüros, Reiseveranstalter und Erbringung sonstiger Reservierungsdienstleistungen
79.1	Reisebüros und Reiseveranstalter
79.9	Erbringung sonstiger Reservierungsdienstleistungen
80	Wach- und Sicherheitsdienste sowie Detekteien
80.1	Private Wach- und Sicherheitsdienste
80.2	Sicherheitsdienste mithilfe von Überwachungs- und Alarmsystemen
80.3	Detekteien
81	Gebäudebetreuung; Garten- und Landschaftsbau
81.1	Hausmeisterdienste
81.2	Reinigung von Gebäuden, Straßen und Verkehrsmitteln
81.3	Garten- und Landschaftsbau sowie Erbringung von sonstigen gärtnerischen Dienstleistungen

WZ 2008 Kode	WZ 2008 - Bezeichnung (a.n.g. = anderweitig nicht genannt)
82	Erbringung von wirtschaftlichen Dienstleistungen für Unternehmen und Privatpersonen a. n. g.
82.1	Sekretariats- und Schreibdienste, Copy-Shops
82.2	Call Center
82.3	Messe-, Ausstellungs- und Kongressveranstalter
82.9	Erbringung sonstiger wirtschaftlicher Dienstleistungen für Unternehmen und Privatpersonen
O	ABSCHNITT O – ÖFFENTLICHE VERWALTUNG, VERTEIDIGUNG; SOZIALVERSICHERUNG
84	Öffentliche Verwaltung, Verteidigung; Sozialversicherung
84.1	Öffentliche Verwaltung
84.2	Auswärtige Angelegenheiten, Verteidigung, Rechtspflege, öffentliche Sicherheit und Ordnung
84.3	Sozialversicherung
P	ABSCHNITT P – ERZIEHUNG UND UNTERRICHT
85	Erziehung und Unterricht
85.1	Kindergärten und Vorschulen
85.2	Grundschulen
85.3	Weiterführende Schulen
85.4	Tertiärer und post-sekundärer, nicht tertiärer Unterricht
85.5	Sonstiger Unterricht
85.6	Erbringung von Dienstleistungen für den Unterricht
Q	ABSCHNITT Q – GESUNDHEITS- UND SOZIALWESEN
86	Gesundheitswesen
86.1	Krankenhäuser
86.2	Arzt- und Zahnarztpraxen
86.9	Gesundheitswesen a. n. g.
87	Heime (ohne Erholungs- und Ferienheime)
87.1	Pflegeheime
87.2	Stationäre Einrichtungen zur psychosozialen Betreuung, Suchtbekämpfung u. Ä.
87.3	Altenheime; Alten- und Behindertenwohnheime
87.9	Sonstige Heime (ohne Erholungs- und Ferienheime)
88	Sozialwesen (ohne Heime)
88.1	Soziale Betreuung älterer Menschen und Behinderter
88.9	Sonstiges Sozialwesen (ohne Heime)
R	ABSCHNITT R – KUNST, UNTERHALTUNG UND ERHOLUNG
90	Kreative, künstlerische und unterhaltende Tätigkeiten
90.0	Kreative, künstlerische und unterhaltende Tätigkeiten
91	Bibliotheken, Archive, Museen, botanische und zoologische Gärten
91.0	Bibliotheken, Archive, Museen, botanische und zoologische Gärten
92	Spiel-, Wett- und Lotteriewesen
92.0	Spiel-, Wett- und Lotteriewesen
93	Erbringung von Dienstleistungen des Sports, der Unterhaltung und der Erholung
93.1	Erbringung von Dienstleistungen des Sports
93.2	Erbringung von sonstigen Dienstleistungen der Unterhaltung und der Erholung
S	ABSCHNITT S – ERBRINGUNG VON SONSTIGEN DIENSTLEISTUNGEN
94	Interessenvertretungen sowie kirchliche und sonstige religiöse Vereinigungen (ohne Sozialwesen und Sport)
94.1	Wirtschafts- und Arbeitgeberverbände, Berufsorganisationen
94.2	Arbeitnehmervereinigungen
94.9	Kirchliche Vereinigungen; politische Parteien sowie sonstige Interessenvertretungen und Vereinigungen a. n. g.
95	Reparatur von Datenverarbeitungsgeräten und Gebrauchsgütern
95.1	Reparatur von Datenverarbeitungs- und Telekommunikationsgeräten
95.2	Reparatur von Gebrauchsgütern
96	Erbringung von sonstigen überwiegend persönlichen Dienstleistungen
96.0	Erbringung von sonstigen überwiegend persönlichen Dienstleistungen
T	ABSCHNITT T – PRIVATE HAUSHALTE MIT HAUSPERSONAL; HERSTELLUNG VON WAREN UND ERBRINGUNG VON DIENSTLEISTUNGEN DURCH PRIVATE HAUSHALTE FÜR DEN EIGENBEDARF OHNE AUSGEPRÄGTEN SCHWERPUNKT
97	Private Haushalte mit Hauspersonal
97.0	Private Haushalte mit Hauspersonal
98	Herstellung von Waren und Erbringung von Dienstleistungen durch private Haushalte für den Eigenbedarf ohne ausgeprägten Schwerpunkt
98.1	Herstellung von Waren durch private Haushalte für den Eigenbedarf ohne ausgeprägten Schwerpunkt
98.2	Erbringungen von Dienstleistungen durch private Haushalte für den Eigenbedarf ohne ausgeprägten Schwerpunkt
U	ABSCHNITT U – EXTERRITORIALE ORGANISATIONEN UND KÖRPERSCHAFTEN
99	Exterritoriale Organisationen und Körperschaften
99.0	Exterritoriale Organisationen und Körperschaften

Aktuelle
Veröffentlichungen
unter
q.bayern.de/webshop



Statistisches Jahrbuch für Bayern 2015

Das Statistische Jahrbuch für Bayern ist das Standardwerk der amtlichen Statistik in Bayern seit 1894. Umfassend und informativ bietet es jährlich die aktuellsten Statistikdaten über Land, Leben, Leute, Politik, Wissenschaft und Wirtschaft in Bayern an.

Auf über 600 Seiten enthält es die wichtigsten Ergebnisse aller amtlichen Statistiken – in Form von Tabellen, Graphiken oder Karten – zum Teil mit langjährigen Vergleichsdaten und Zeitreihen. Ebenso werden ausgewählte wichtige Strukturdaten für Regierungsbezirke, kreisfreie Städte und Landkreise sowie Regionen Bayerns, aber auch für alle Bundesländer und die EU-Mitgliedstaaten dargestellt. Daten aus Statistiken anderer Dienststellen und Organisationen vervollständigen das Angebot.



Preise

Buch 39,00 € | DVD (PDF) 12,00 € | Buch+DVD 46,00 € | Datei (PDF) 12,00 €



Bayern Daten 2015

Die Bayern Daten sind ein kleiner Auszug aus dem Statistischen Jahrbuch. Auf ca. 30 Seiten sind die wichtigsten bayerischen Strukturdaten aus Wirtschaft, Gesellschaft und Politik in Tabellen und Grafiken dargestellt.

Preise

Heft 0,55 € | Datei kostenlos

Bayerisches Landesamt für Statistik – Vertrieb, St.-Martin-Straße 47, 81541 München
Telefon 089 2119-3205 | Telefax 089 2119-3457 | vertrieb@statistik.bayern.de