



Statistische Berichte

Kennziffer
B VI 7 j
2012

Bewährungshilfestatistik in Bayern 2012

Unterstellungen am 31. Dezember
und beendete Bewährungsaufsichten im Laufe des Jahres





Alle Veröffentlichungen im Internet unter
www.statistik.bayern.de/veroeffentlichungen

Diesen Code einfach mit der entsprechenden App scannen, um zum angegebenen Link zu gelangen.

Kostenlos

ist der Download von allen Statistischen Berichten (meist PDF- und Excel-Format) sowie von ausgewählten anderen Publikationen (Informationelle Grundversorgung).

Kostenpflichtig

sind die links genannten Veröffentlichungen in gedruckter Form sowie die Druck- und Dateiausgaben (auch auf Datenträger) aller anderen Veröffentlichungen. Bestellung direkt beim Vertrieb, per E-Mail oder Fax.

Impressum

Statistische Berichte

bieten in tabellarischer Form neuestes Zahlenmaterial der jeweiligen Erhebung. Dieses wird, soweit erforderlich, methodisch erläutert und kurz kommentiert.

Herausgeber, Druck und Vertrieb

Bayerisches Landesamt für
Statistik und Datenverarbeitung
St.-Martin-Str. 47
81541 München

Vertrieb

E-Mail vertrieb@statistik.bayern.de
Telefon 089 2119-3205
Telefax 089 2119-3457
Internet www.statistik.bayern.de/veroeffentlichungen

Auskunftsdienst

E-Mail info@statistik.bayern.de
Telefon 089 2119-3218
Telefax 089 2119-3580

© Bayerisches Landesamt für Statistik und Datenverarbeitung, München 2013

Vervielfältigung und Verbreitung, auch auszugsweise, mit Quellenangabe gestattet.

Zeichenerklärung

- 0 mehr als nichts, aber weniger als die Hälfte der kleinsten in der Tabelle nachgewiesenen Einheit
- nichts vorhanden oder keine Veränderung
- / keine Angabe, da Zahl nicht sicher genug
- Zahlenwert unbekannt, geheimzuhalten oder nicht rechenbar
- ... Angabe fällt später an
- x Tabellenfach gesperrt, da Aussage nicht sinnvoll
- () Nachweis unter dem Vorbehalt, dass der Zahlenwert erhebliche Fehler aufweisen kann
- p vorläufiges Ergebnis
- r berichtigtes Ergebnis
- s geschätztes Ergebnis
- D Durchschnitt
- ≙ entspricht

Auf- und Abrundungen

Im Allgemeinen ist ohne Rücksicht auf die Endsummen auf- bzw. abgerundet worden. Deshalb können sich bei der Summierung von Einzelangaben geringfügige Abweichungen zu den ausgewiesenen Endsummen ergeben. Bei der Aufgliederung der Gesamtheit in Prozent kann die Summe der Einzelwerte wegen Rundens vom Wert 100 % abweichen. Eine Abstimmung auf 100 % erfolgt im Allgemeinen nicht.

Inhaltsverzeichnis

Vorbemerkung	5
Abb. 1 Unterstellungen unter Bewährungsaufsicht am 31.12. des Berichtsjahres ab 1993	6
Abb. 2 Entwicklung der Anzahl der Bewährungshelfer nach Geschlecht ab 1993	6
Abb. 3 Unterstellungen am 31.12.2012 insgesamt nach schwersten Straftaten - Hauptdeliktsgruppen	7
Abb. 4 Unterstellungen am 31.12.2012 nach Art des Strafrechts und Hauptdeliktsgruppen	7
Abb. 5 Beendete Unterstellten im Jahr 2012 nach Altersgruppen der Probanden (Alter zum Zeitpunkt der Unterstellung)	8
Abb. 6 Anteil erfolgreich beendeter Unterstellungen im Jahr 2012 nach Altersgruppen und Geschlecht	8
Abb. 7 Durch Bewährung oder Widerruf wegen Nichtbewährung beendete Bewährungsaufsichten seit 1993	
a) allgemeines Strafrecht	9
b) Jugendstrafrecht	9
Abb. 8 Beendete Bewährungsaufsichten im Jahr 2012 nach Beendigungsgründen	
a) allgemeines Strafrecht	10
b) Jugendstrafrecht	10
Übersichten: Zeitreihen	
1. Bewährungshelfer, Probanden und Unterstellungen unter Bewährungsaufsicht seit 1992	11
2. Unterstellungen am 31.12. unter Bewährungsaufsicht seit 1992 nach dem Grund der Unterstellung	12
3. Beendete Bewährungsaufsichten seit 1992 nach Art des Strafrechts und Beendigungsgründen	13
4. Anteil erfolgreich beendeter Unterstellungen seit 2002 nach Altersgruppen und Geschlecht (Alter der Probanden zum Zeitpunkt der Unterstellung)	14
Unterstellungen unter Bewährungsaufsicht in Bayern am 31.12.2012	
RB. 1 nach OLG-Bezirken und Landgerichtsbezirken	16
RB. 2 nach allgemeinem Strafrecht nach OLG- und Landgerichtsbezirken und dem Grund der Unterstellung	18
RB. 3 nach Jugendstrafrecht nach OLG- und Landgerichtsbezirken und dem Grund der Unterstellung ...	20
RB. 4 nach schwersten Straftaten	22
Beendete Bewährungsaufsichten in Bayern im Jahr 2012	
RB. 10 nach Art der Beendigung, Alter der Unterstellten und Staatsangehörigkeit	39
RB. 11 nach allgemeinem Strafrecht nach Unterstellungs- und Beendigungsgründen	40
RB. 12 nach Jugendstrafrecht nach Unterstellungs- und Beendigungsgründen	41
RB. 20 nach Alter der Unterstellten und schwersten Straftaten	42
RB. 21 Durch Bewährung beendete Bewährungsaufsichten nach Alter der Unterstellten und schwersten Straftaten	43
RB. 22 Durch Widerruf beendete Bewährungsaufsichten nach Alter der Unterstellten und schwersten Straftaten	44
RB. 23 Durch Einbeziehung in ein neues Urteil beendete Bewährungsaufsichten nach Alter der Unterstellten und schwersten Straftaten	45
- nach allgemeinem Strafrecht	
RB. 30 nach früheren Verurteilungen und Unterstellungen sowie schwersten Straftaten	46
RB. 31 Ausgewählte beendete Bewährungsaufsichten nach Beendigungsgründen und schwersten Straftaten	48
RB. 32 aufgrund Strafaussetzung zur Bewährung bei Freiheitsstrafen nach § 56 StGB nach Beendigungsgründen und schwersten Straftaten	50
RB. 33 aufgrund Aussetzung des Strafrestes bei Verbüßung von zwei Dritteln oder mehr (§ 57 Abs.1 StGB) nach Beendigungsgründen und schwersten Straftaten	52
RB. 34 aufgrund Aussetzung des Strafrestes bei Verbüßung von weniger als zwei Dritteln (§ 57 Abs.2 StGB) nach Beendigungsgründen und schwersten Straftaten	54
RB. 35 aufgrund Straf-(Rest-) Aussetzung nach §§ 35, 36 BtMG nach Beendigungsgründen und schwersten Straftaten	56

- nach Jugendstrafrecht

RB. 40	nach früheren Verurteilungen und Unterstellungen sowie schwersten Straftaten	58
RB. 41	Ausgewählte beendete Bewährungsaufsichten nach Beendigungsgründen und schwersten Straftaten	60
RB. 42	aufgrund Aussetzung der Verhängung der Jugendstrafe nach § 27 JGG nach Beendigungsgründen und schwersten Straftaten	62
RB. 43	aufgrund Strafaussetzung zur Bewährung bei Jugendstrafe nach § 21 JGG nach Beendigungsgründen und schwersten Straftaten	64
RB. 44	aufgrund Strafaussetzung zur Bewährung bei Jugendstrafe nach § 30 JGG nach Beendigungsgründen und schwersten Straftaten	66
RB. 45	aufgrund Aussetzung des Restes einer Jugendstrafe nach § 88 JGG nach Beendigungsgründen und schwersten Straftaten	68
RB. 46	aufgrund erneuter Anordnung nach § 24 Abs. 2 JGG nach Beendigungsgründen und schwersten Straftaten	70
RB. 47	aufgrund Straf-(Rest-) Aussetzung nach §§ 35, 36 BtMG nach Beendigungsgründen und schwersten Straftaten	72

Anhang

Veröffentlichungen zur Bewährungshilfestatistik	75
Zählkarten nach allgemeinem Strafrecht	76
Zählkarten nach Jugendstrafrecht	78
Qualitätsmerkmale der Statistik	80

Abkürzungen

BWA = Bewährungsaufsicht	BtMG = Betäubungsmittelgesetz	FA = Führungsaufsicht
i.V.m. = in Verbindung mit	JGG = Jugendgerichtsgesetz	StGB = Strafgesetzbuch
STV = Straftatenverzeichnis	StVG = Straßenverkehrsgesetz	WStG = Wehrstrafgesetz

Vorbemerkung

Die Ergebnisse der seit 1963 bundeseinheitlich durchgeführten Bewährungshilfestatistik werden seit dem Berichtsjahr 2007 in einem Statistischen Bericht veröffentlicht.

Die Ergebnisse werden in zwei Teilen dargestellt. Der erste Teil enthält Schaubilder und tabellarische Zeitreihendarstellungen.

Im zweiten Teil des Berichts folgt der umfangreiche Tabellenteil mit den Ergebnissen des Berichtsjahres. Dort finden sich zunächst Nachweisungen über die am Jahresende bestehenden Unterstellungen unter Bewährungsaufsicht nach dem Grund der Unterstellung sowie nach ausgewählten Straftaten (RB. 1 bis RB. 4). Es folgen Tabellen über die beendeten Bewährungsaufsichten im Laufe des Berichtsjahres (RB. 10 bis RB. 47) nach Beendigungsgründen sowie nach Art der Straftat und ausgewählten persönlichen Merkmalen der Unterstellten.

Bei den Unterstellungen unter Bewährungsaufsicht handelt es sich um Fälle, bei denen den Straffälligen entweder im Urteil Strafaussetzung zur Bewährung oder nach Verbüßung eines Teils der erkannten Freiheits- bzw. Jugendstrafe vorzeitige Entlassung gewährt und gleichzeitig Unterstellung unter einen Bewährungshelfer bzw. eine Bewährungshelferin angeordnet worden ist. Erfasst werden außerdem die Unterstellungen, die aufgrund der Aussetzung der Jugendstrafe erfolgen. Dabei erstreckt sich die Bewährungshilfestatistik ausschließlich auf Unterstellungen der hauptamtlichen Bewährungshelfer und Bewährungshelferinnen.

Die Zahl der Unterstellungen ist größer als die der unterstellten Personen. Das ergibt sich daraus, dass eine Person, die wegen mehrerer Straftaten in verschiedenen Verfahren abgeurteilt worden ist, mehrfach unter Bewährungshilfe gestellt werden kann (Mehrfachunterstellung, siehe hierzu die Tabellen RB. 1, RB. 30 und RB. 40).

Im Berichtsjahr 2001 wurden erstmals Unterstellungen nach §§ 35, 36 BtMG (Bewährungsunterstellungen für betäubungsmittelabhängige Straftäter, die sich einer Rehabilitationsmaßnahme unterziehen oder unterzogen haben) getrennt erfasst. Die Zahl der gemäß dieser Bestimmung einem hauptamtlichen Bewährungshelfer unterstellten Personen findet sich in der Tabelle RB. 2 bzw. RB. 3.

In der Statistik werden die durch Bewährung beendeten Unterstellungen denjenigen gegenübergestellt, die durch Widerruf dieser Vergünstigung beendet worden sind. Seit dem Berichtsjahr 1992 werden darüber hinaus die insbesondere bei Unterstellungen nach Jugendstrafrecht vermehrt aufgetretenen Fälle erfasst, in denen die Unterstellung durch Einbeziehung in ein neues Urteil beendet wurde. Um eine Vergleichbarkeit der Bewährungs- bzw. Widerrufsquoten mit den Vorjahren zu gewährleisten, sind die durch Einbeziehung in ein neues Urteil beendeten Unterstellungen unter Bewährungsaufsicht in die Zeitreihendarstellung der Übersicht 3 nicht mit einbezogen.

Die Ergebnisdarstellung zu den beendeten Unterstellungen nach Alter, Staatsangehörigkeit und Art der Straftat (Tabellen 10 bis 40) beschränken sich auf die Fälle, die nicht im Wege der Gnade angeordnet wurden. Die Zahl der im Wege der Gnade angeordneten Unterstellungen unter Bewährungsaufsicht kann den Tabellen RB. 2 und RB. 3 entnommen werden.

Das Straftatenverzeichnis der Bewährungshilfestatistik stimmt mit dem der Strafverfolgungsstatistik sowie der Strafvollzugsstatistik überein. Ein Vergleich unter diesen Statistiken ist somit gewährleistet.

Abb. 1

**Unterstellungen unter Bewährungsaufsicht
in Bayern von 1993 bis 2012 am 31.12. des Berichtsjahres**



Abb. 2

Entwicklung der Anzahl der Bewährungshelfer in Bayern von 1993 bis 2012 nach Geschlecht

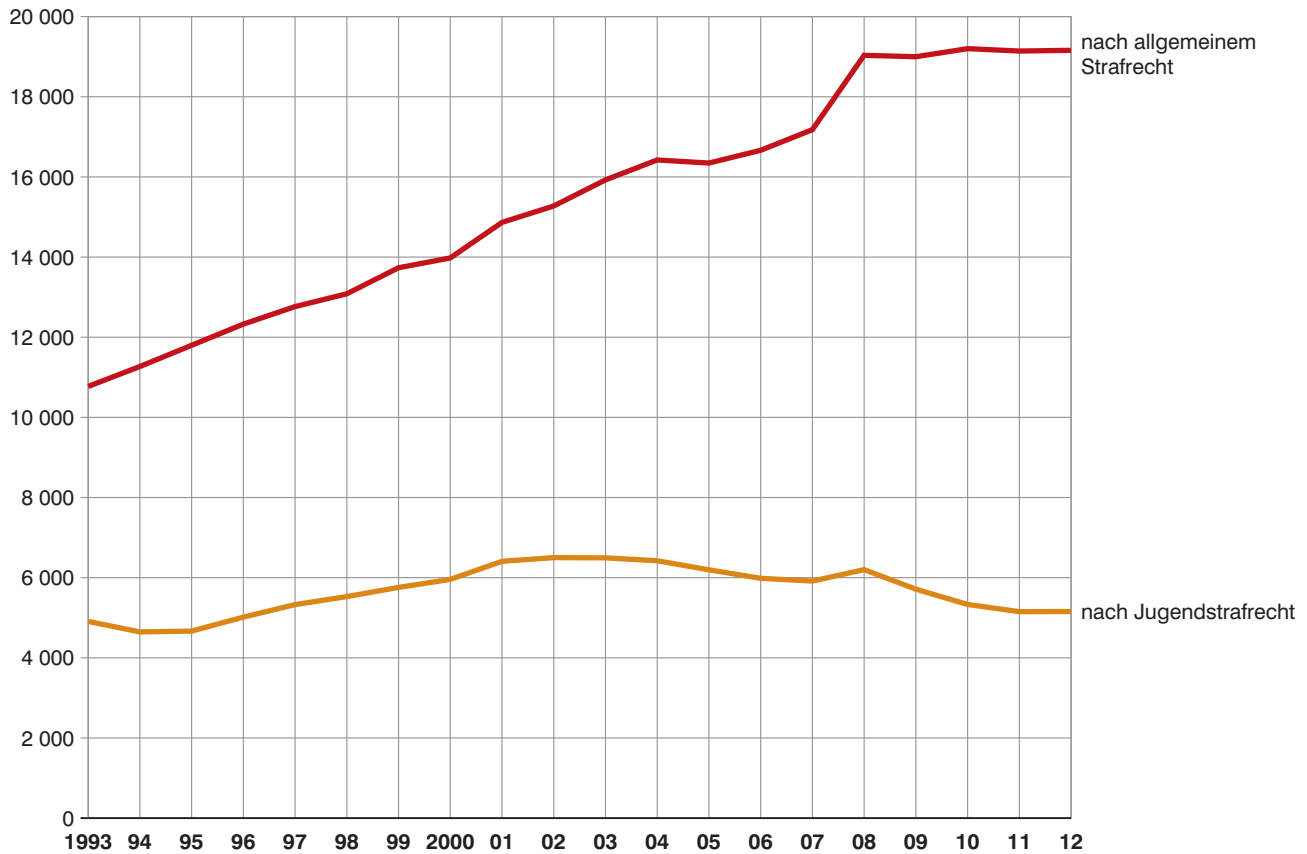

Abb. 3

Unterstellungen am 31.12.2012 in Bayern insgesamt nach schwersten Straftaten - Hauptdeliktgruppen

in Prozent

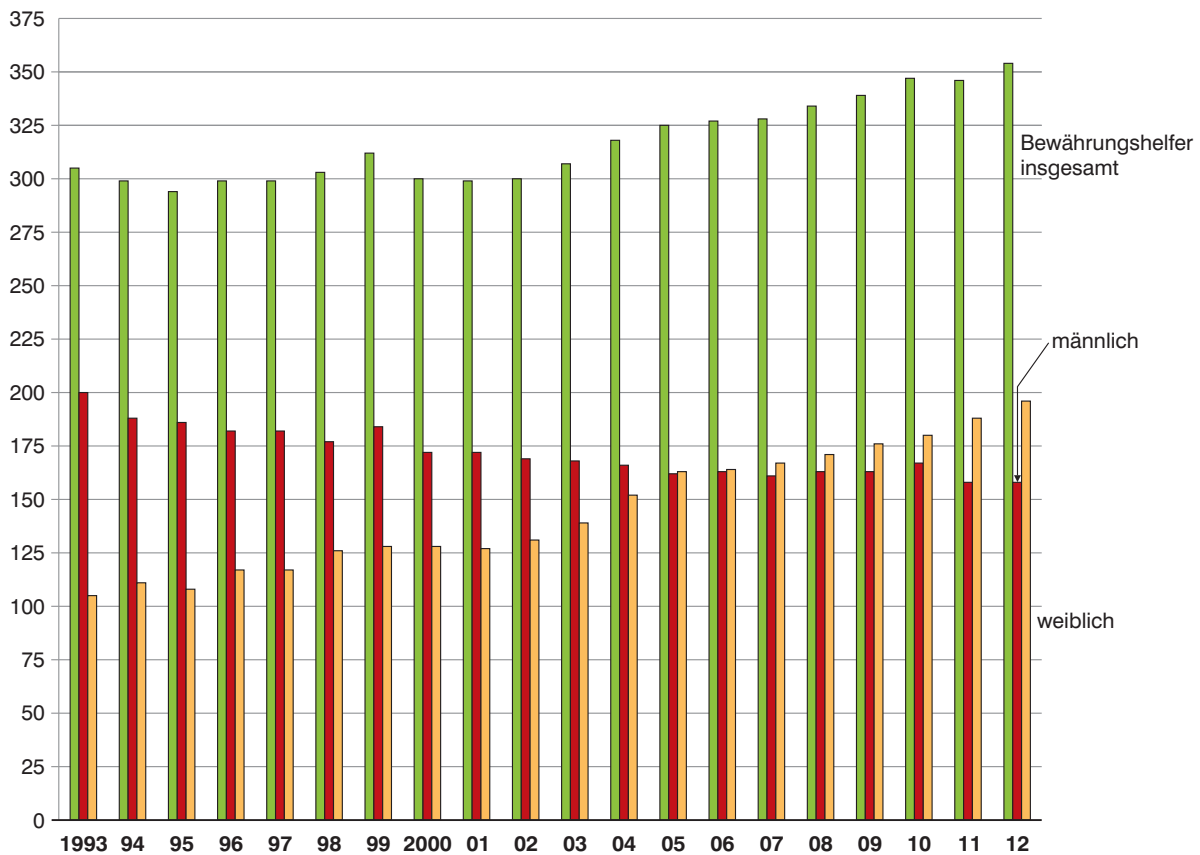

Abb. 4

Unterstellungen am 31.12. 2012 in Bayern nach Art des Strafrechts und Hauptdeliktgruppen

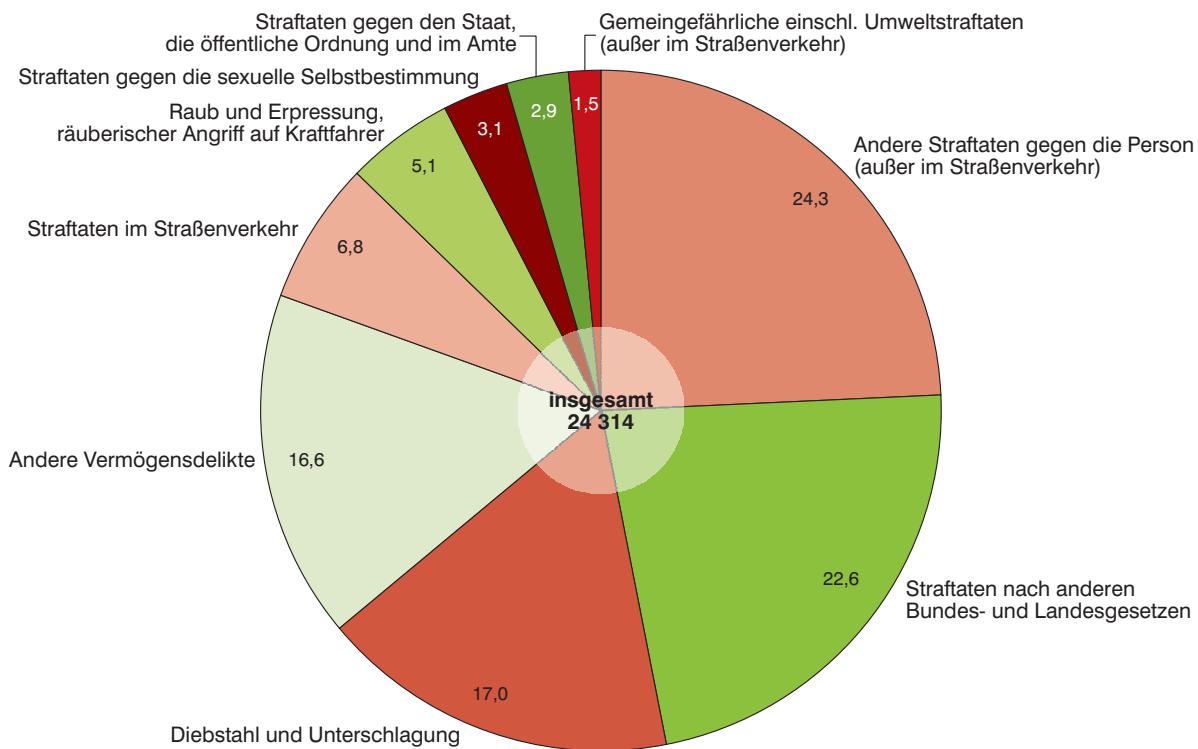

Abb. 5

Beendete Unterstellungen in Bayern im Jahr 2012 nach Altersgruppen der Probanden

Alter zum Zeitpunkt der Unterstellung in Prozent

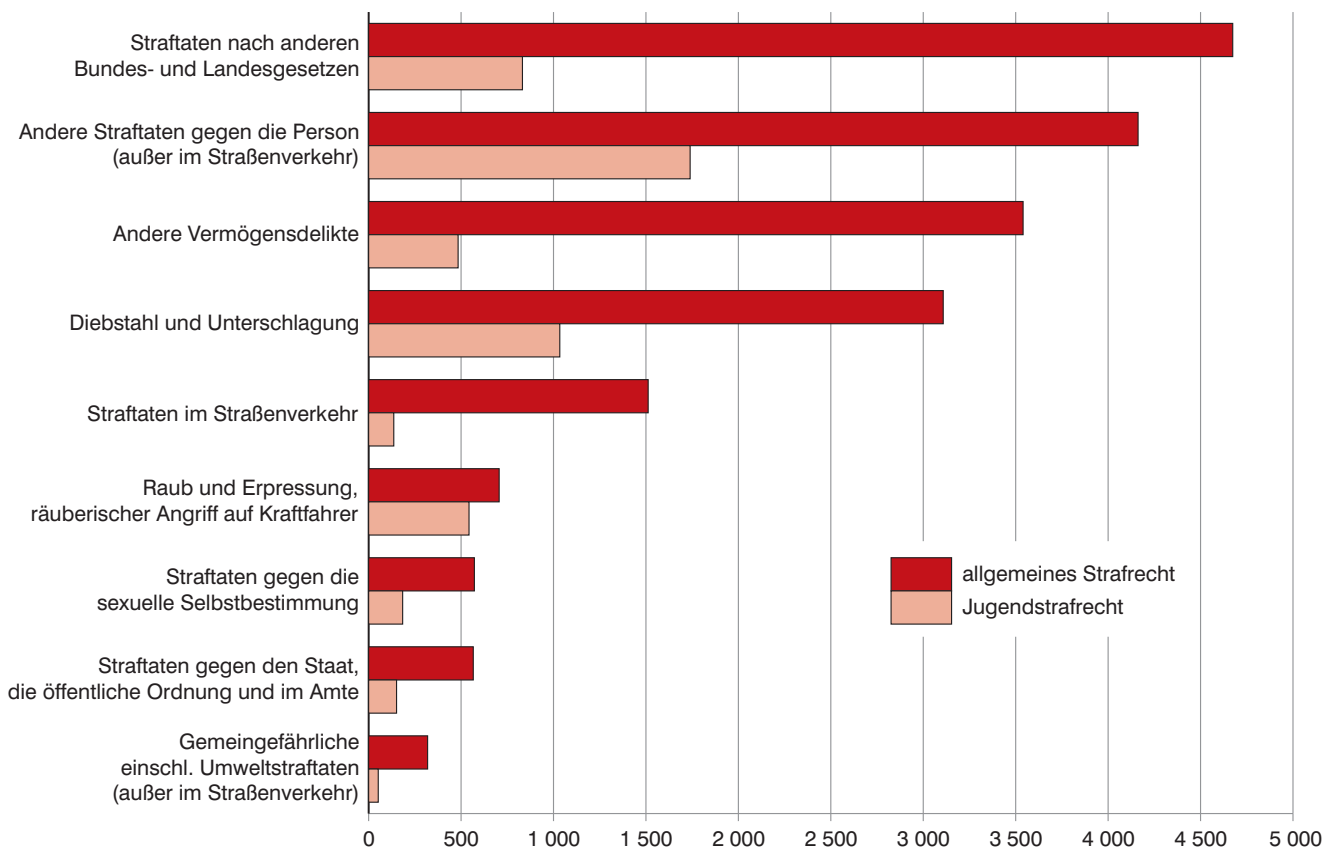

Abb. 6

Anteil erfolgreich beendeter Unterstellungen in Bayern im Jahr 2012 nach Altersgruppen und Geschlecht

in Prozent

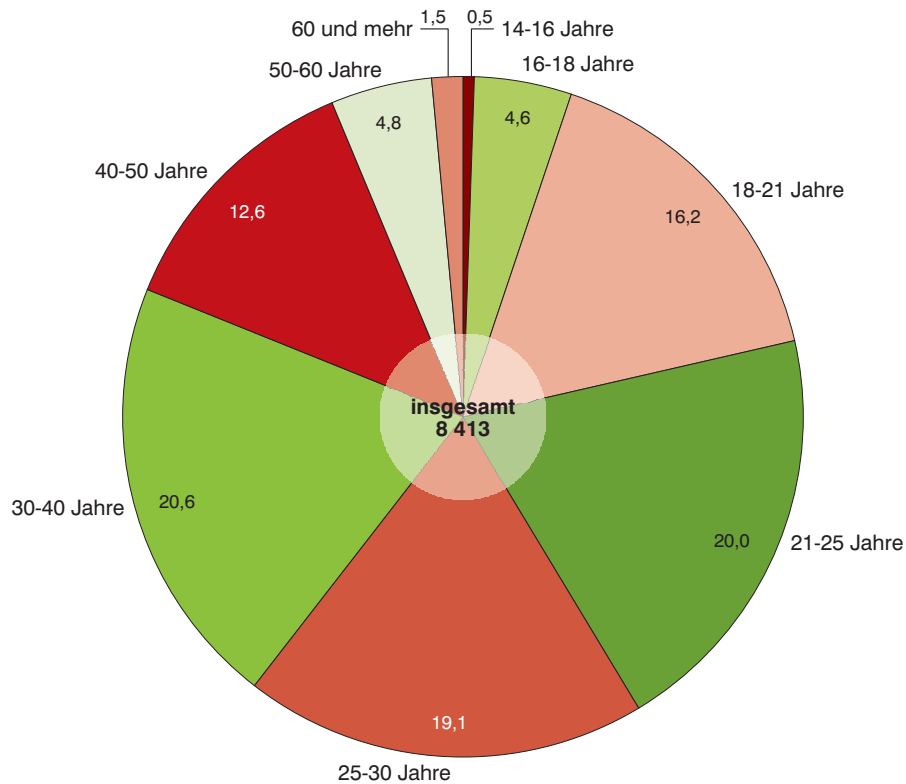

Abb. 7

Beendete Bewährungsaufsichten in Bayern seit 1993

durch Bewährung oder Widerruf wegen Nichtbewährung

a) allgemeines Strafrecht

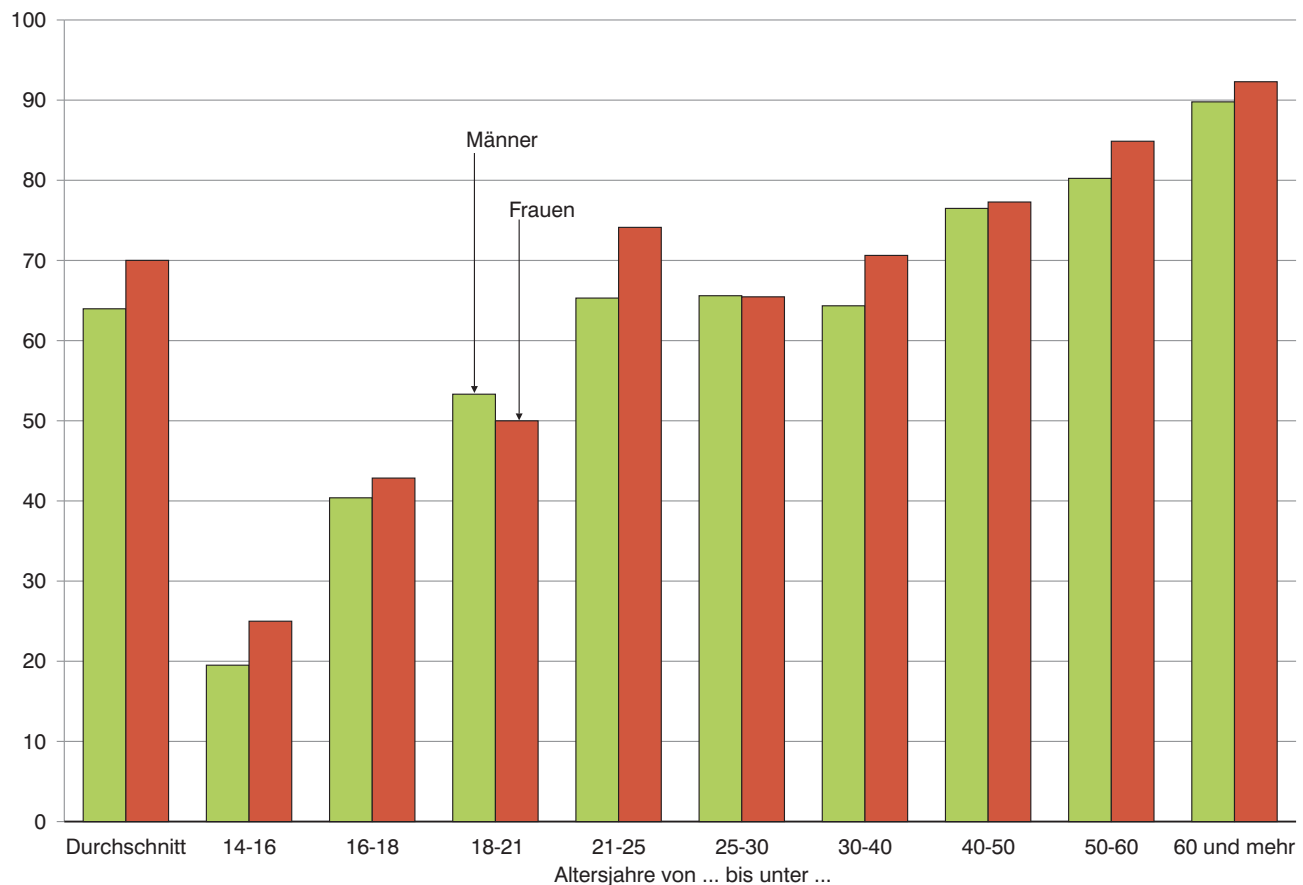
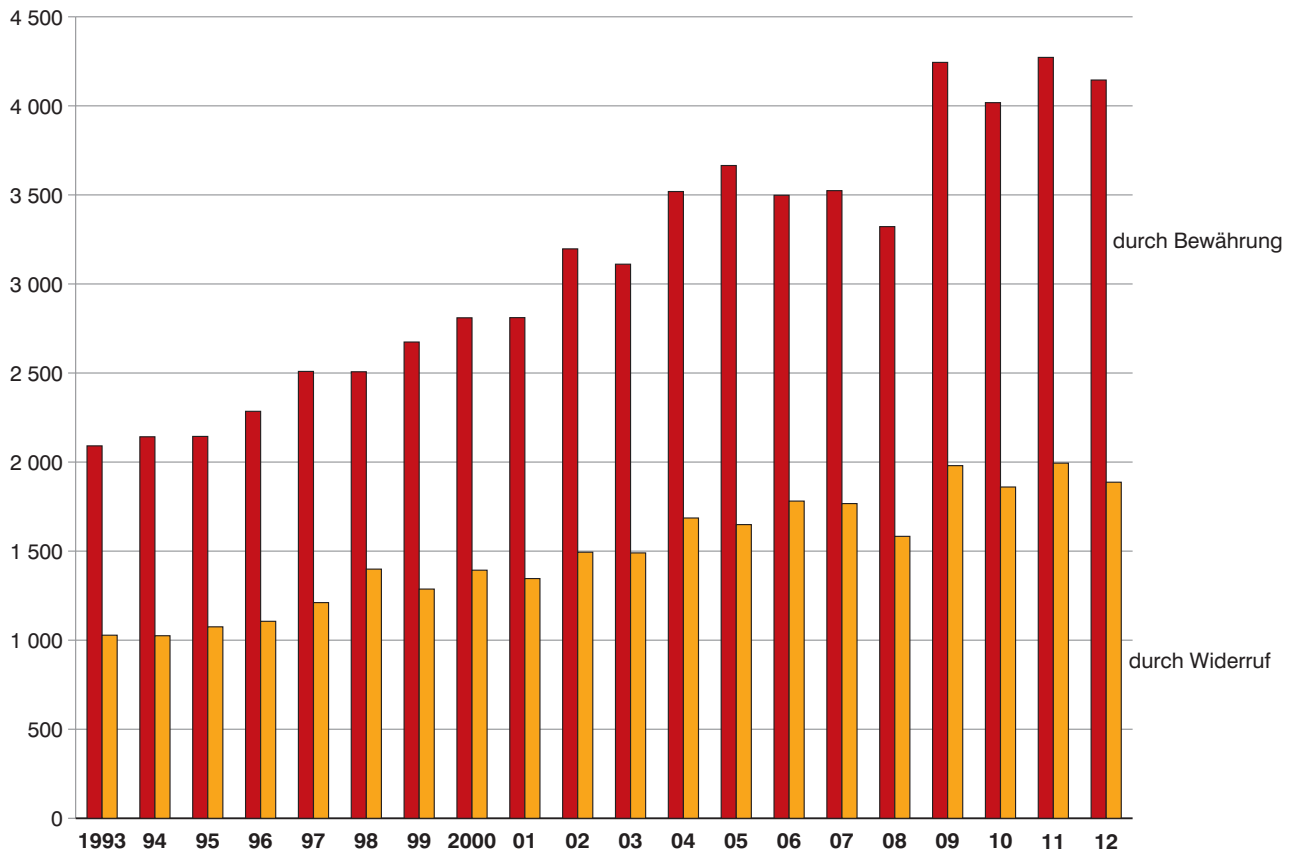

b) Jugendstrafrecht



Abb. 8

Beendete Bewährungsaufsichten in Bayern im Jahr 2012 nach Beendigungsgründen

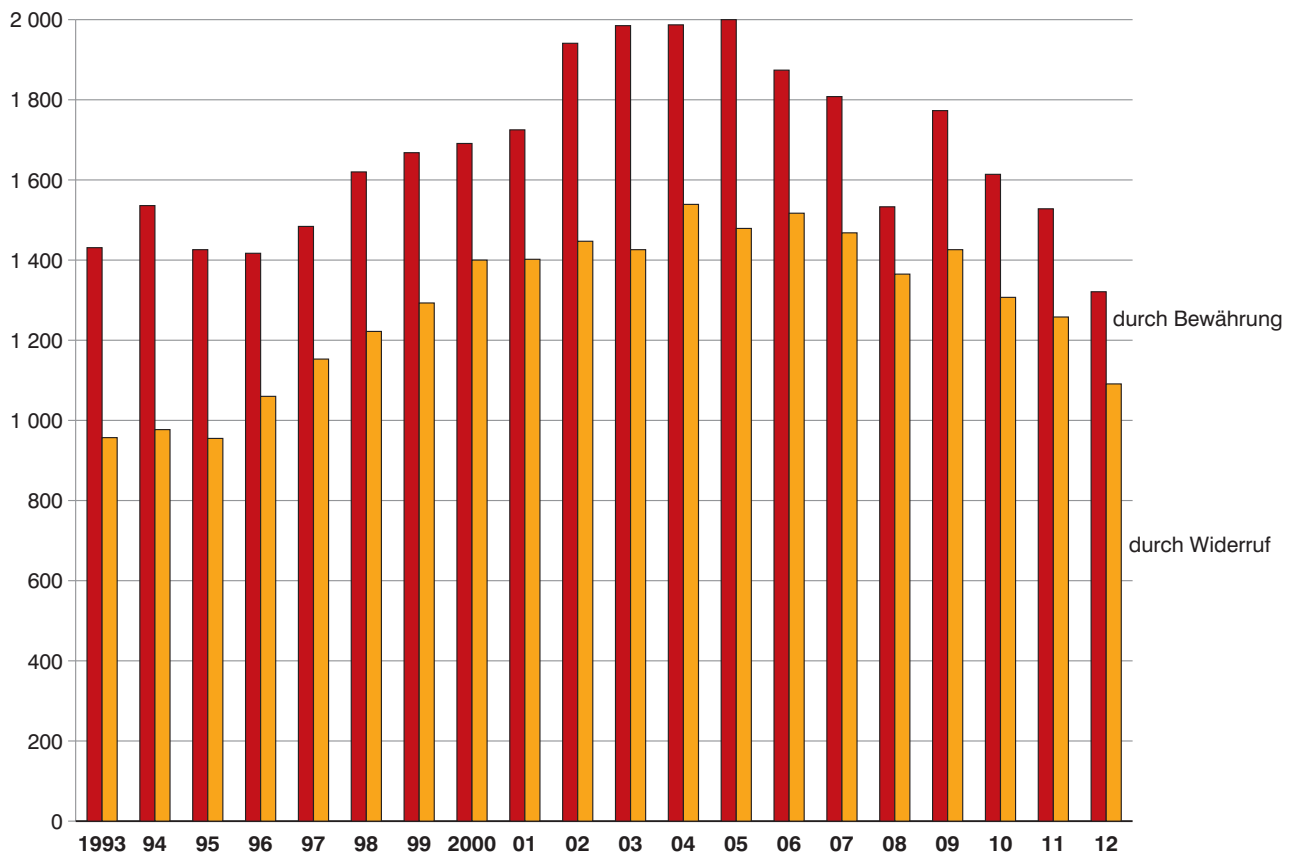
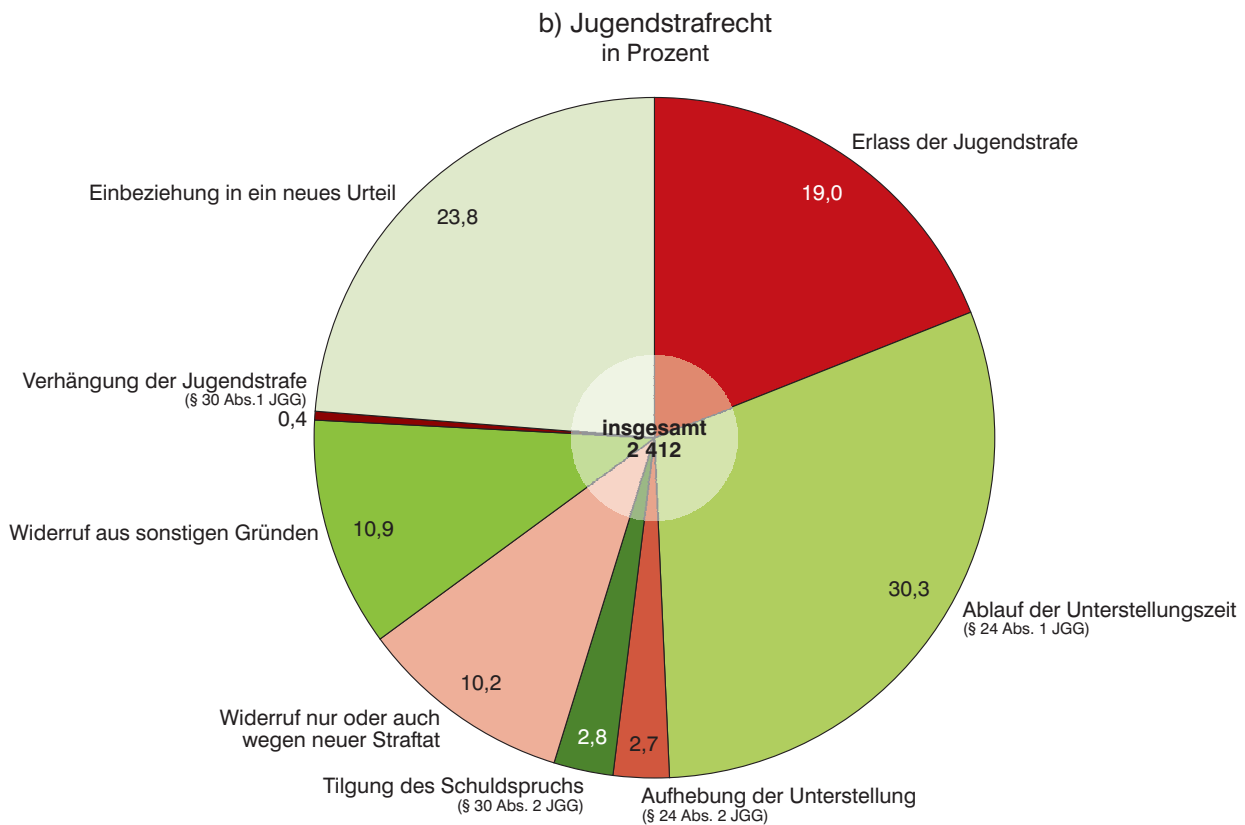
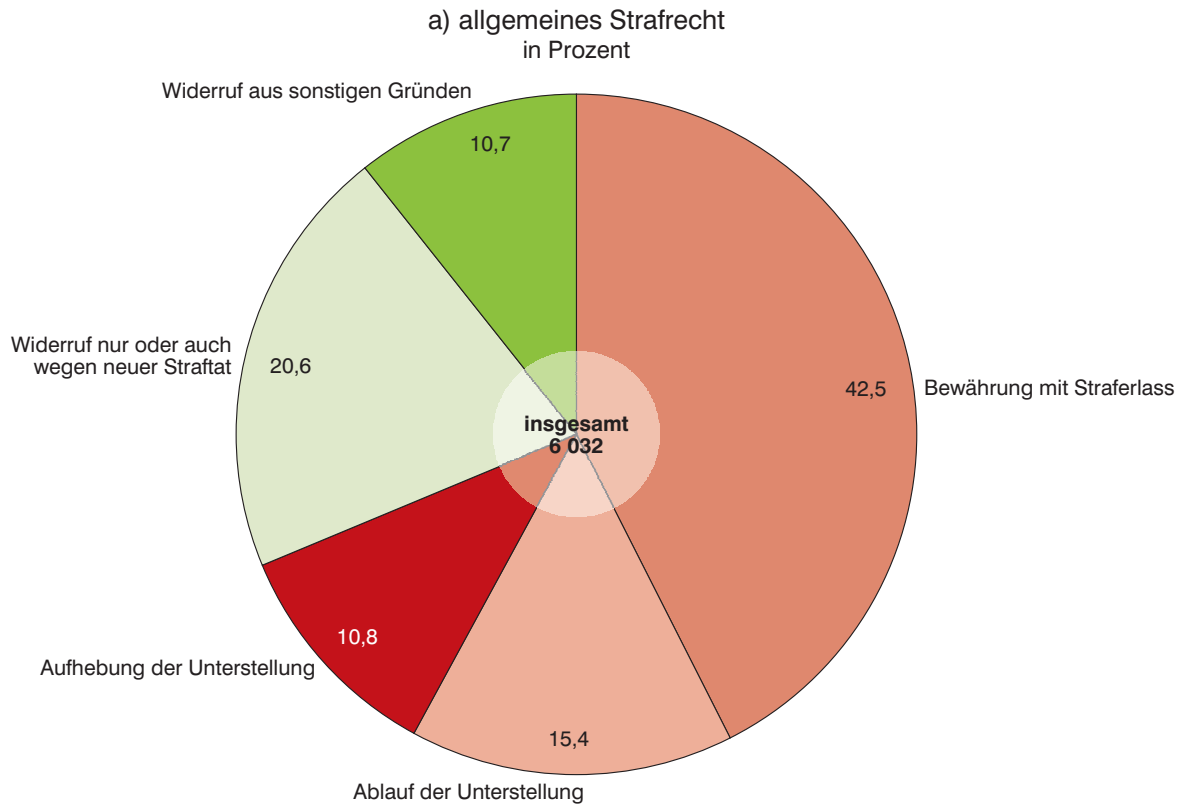

Übersicht 1

Bewährungshelfer, Probanden und Unterstellungen unter Bewährungsaufsicht in Bayern seit 1992

Jahr	Probanden 1)	Bewährungshelfer			Durch- schnittliche Zahl der Probanden je Bewäh- rungshelfer	Unterstellungen am 31. 12. ...		
		insge- samt	männlich	weiblich		insgesamt	davon nach	
							allgemeinem Strafrecht	Jugend- strafrecht
1992	13 792	297	201	96	46,4	15 897	10 632	5 265
1993	13 632	305	200	105	44,7	15 680	10 772	4 908
1994	13 797	299	188	111	46,1	15 915	11 269	4 646
1995	14 300	294	186	108	48,6	16 465	11 798	4 667
1996	15 071	299	182	117	50,4	17 342	12 327	5 015
1997	15 655	299	182	117	52,4	18 092	12 764	5 328
1998	16 034	303	177	126	52,9	18 612	13 084	5 528
1999	16 679	312	184	128	53,5	19 490	13 733	5 757
2000	17 053	300	172	128	56,8	19 935	13 978	5 957
2001	18 166	299	172	127	60,8	21 273	14 865	6 408
2002	18 614	300	169	131	62,0	21 775	15 275	6 500
2003	19 137	307	168	139	62,3	22 420	15 926	6 494
2004	19 462	318	166	152	61,2	22 846	16 423	6 423
2005	19 107	325	162	163	58,8	22 541	16 346	6 195
2006	19 036	327	163	164	58,2	22 648	16 664	5 984
2007	19 345	328	161	167	59,0	23 094	17 179	5 915
2008	21 035	334	163	171	63,0	25 234	19 034	6 200
2009	20 611	339	163	176	60,8	24 712	18 999	5 713
2010	20 394	347	167	180	58,8	24 531	19 200	5 331
2011	20 208	346	158	188	58,4	24 293	19 141	5 152
2012	20 273	354	158	196	57,3	24 314	19 159	5 155

1) Abzüglich der Mehrfachunterstellungen.

Übersicht 2

Unterstellungen am 31.12. unter Bewährungsaufsicht in Bayern seit 1992
nach dem Grund der Unterstellung *)

Jahr	Unterstellungen insgesamt	allgemeines Strafrecht					Jugendstrafrecht				
		zusammen	darunter: aufgrund 1)				zusammen	darunter: aufgrund 1)			
			Strafaussetzung § 56 StGB 2)	Aussetzung des Strafrestes nach §§ 57 Abs. 1, 2 StGB 2)		Straf-(Rest)aussetzung nach §§ 35, 36 BtMG		Strafaussetzung 3)	Aussetzung des Strafrestes nach § 88 JGG 4)		Straf-(Rest)aussetzung nach §§ 35, 36 BtMG
				Anzahl	%				Anzahl	%	
1992	15 897	10 632	5 883	4 665	43,9	x	5 265	3 690	1 575	29,9	x
1993	15 680	10 772	6 135	4 531	42,1	x	4 908	3 588	1 320	26,9	x
1994	15 915	11 269	6 568	4 588	40,7	x	4 646	3 388	1 258	27,1	x
1995	16 465	11 798	6 954	4 739	40,2	x	4 667	3 382	1 285	27,5	x
1996	17 342	12 327	7 259	4 966	40,3	x	5 015	3 714	1 301	25,9	x
1997	18 092	12 764	7 524	5 151	40,4	x	5 328	4 085	1 243	23,3	x
1998	18 612	13 084	7 677	5 315	40,6	x	5 528	4 150	1 378	24,9	x
1999	19 490	13 733	7 992	5 637	41,0	x	5 757	4 322	1 435	24,9	x
2000	19 935	13 978	8 033	5 832	41,7	x	5 957	4 469	1 488	25,0	x
2001	21 273	14 865	8 409	6 300	42,4	317	6 408	4 862	1 490	23,3	45
2002	21 775	15 275	8 741	5 793	37,9	598	6 500	4 892	1 487	22,9	110
2003	22 420	15 926	9 079	5 893	37,0	828	6 494	4 795	1 526	23,5	160
2004	22 846	16 423	9 506	5 830	35,5	957	6 423	4 724	1 500	23,4	181
2005	22 541	16 346	9 420	5 698	34,9	1 104	6 195	4 565	1 432	23,1	179
2006	22 648	16 664	9 491	5 850	35,1	1 183	5 984	4 361	1 402	23,4	201
2007	23 094	17 179	9 696	6 043	35,2	1 292	5 915	4 332	1 372	23,2	191
2008	25 234	19 034	10 921	6 687	35,1	1 362	6 200	4 522	1 459	23,5	191
2009	24 712	18 999	10 722	6 912	36,4	1 289	5 713	4 171	1 353	23,7	170
2010	24 531	19 200	10 709	7 124	37,1	1 284	5 331	3 821	1 316	24,7	158
2011	24 293	19 141	10 618	7 242	37,8	1 187	5 152	3 632	1 338	26,0	143
2012	24 314	19 159	10 695	7 258	37,9	1 105	5 155	3 611	1 352	26,2	152

*) Nur Unterstellungen bei hauptamtlichen Bewährungshelfern; auch mehrfache Unterstellungen eines Probanden.

1) Aufgliederung ohne "aus sonstigen Gründen" wie sie seit Berichtsjahr 2001 erfasst werden und ohne Lebenslang. -

2) Einschl. im Wege der Gnade. - 3) Einschl. Aussetzung der Verhängung der Jugendstrafe nach § 27 JGG und im Wege der Gnade. -

4) Seit 1992 einschl. erneuter Anordnung nach § 24 Abs. 2 JGG.

Übersicht 3

Beendete Bewährungsaufsichten in Bayern seit 1992 nach Art des Strafrechts und Beendigungsgründen

Jahr	ins- gesamt	nach allgemeinem Strafrecht					nach Jugendstrafrecht				
		zu- sammen 1)	abgeschlossen durch				zu- sammen	abgeschlossen durch			
			Bewährung 2)		Widerruf			Bewährung 3)		Widerruf, Verhängung der Jugendstrafe, Einbeziehung in ein neues Urteil	
Anzahl	%	Anzahl	%								
1992	5 147	3 090	2 091	67,7	999	826	2 057	1 371	66,7	686	409
1993	5 507	3 119	2 091	67,0	1 028	871	2 388	1 431	59,9	957	452
1994	5 680	3 167	2 142	67,6	1 025	872	2 513	1 536	61,1	977	376
1995	5 600	3 219	2 144	66,6	1 075	864	2 381	1 426	59,9	955	326
1996	5 868	3 391	2 285	67,4	1 106	911	2 477	1 417	57,2	1 060	380
1997	6 357	3 720	2 509	67,4	1 211	994	2 637	1 484	56,3	1 153	363
1998	6 748	3 906	2 507	64,2	1 399	1 154	2 842	1 620	57,0	1 222	367
1999	6 922	3 961	2 674	67,5	1 287	1 107	2 961	1 668	56,3	1 293	390
2000	7 294	4 203	2 810	66,9	1 393	1 105	3 091	1 691	54,7	1 400	424
2001	7 284	4 157	2 811	67,6	1 346	1 021	3 127	1 725	55,2	1 402	398
2002	8 079	4 691	3 197	68,2	1 494	1 102	3 388	1 941	57,3	1 447	375
2003	8 012	4 601	3 111	67,6	1 490	1 105	3 411	1 985	58,2	1 426	370
2004	8 731	5 205	3 519	67,6	1 686	1 193	3 526	1 987	56,4	1 539	362
2005	8 793	5 314	3 665	69,0	1 649	1 197	3 479	2 000	57,5	1 479	393
2006	8 670	5 279	3 498	66,3	1 781	1 269	3 391	1 874	55,3	1 517	366
2007	8 567	5 291	3 524	66,6	1 767	1 289	3 276	1 808	55,2	1 468	333
2008	7 803	4 905	3 322	67,7	1 583	1 102	2 898	1 533	52,9	1 365	311
2009	9 423	6 224	4 244	68,2	1 980	1 407	3 199	1 773	55,4	1 426	341
2010	8 799	5 878	4 018	68,4	1 860	1 255	2 921	1 614	55,3	1 307	300
2011	9 052	6 266	4 272	68,2	1 994	1 333	2 786	1 528	54,8	1 258	296
2012	8 444	6 032	4 145	68,7	1 887	1 243	2 412	1 321	54,8	1 091	254

1) einschließlich der nach Aussetzung des Strafrestes bei lebenslanger Freiheitsstrafe Unterstellten. - 2) Straferlass, Ablauf bzw. Aufhebung der Unterstellung. - 3) Erlass der Jugendstrafe, Ablauf bzw. Aufhebung der Unterstellung, Tilgung des Schuldspruchs.

Übersicht 4

Anteil erfolgreich beendeter Unterstellungen in Bayern seit 2002 nach Altersgruppen und Geschlecht (Alter der Probanden zum Zeitpunkt der Unterstellung)

Männliche Probanden

Jahr	Durchschnitt	14-16 Jahre	16-18 Jahre	18-21 Jahre	21-25 Jahre	25-30 Jahre	30-40 Jahre	40-50 Jahre	50-60 Jahre	60 und mehr
2002	62,4	33,1	38,0	57,9	65,1	64,9	67,4	70,7	81,0	84,3
2003	62,5	34,8	42,3	56,0	66,9	64,4	65,9	73,1	73,9	92,9
2004	62,4	47,3	37,3	54,0	66,8	63,9	67,3	72,9	79,4	87,8
2005	63,2	34,5	40,3	54,5	67,3	61,6	69,2	76,9	73,9	85,9
2006	61,0	30,4	38,0	53,5	63,8	59,2	67,5	72,4	81,4	81,3
2007	61,1	39,4	33,0	47,7	66,0	62,0	64,0	73,0	82,6	82,9
2008	61,0	51,4	32,5	44,9	65,0	63,2	63,6	74,6	81,3	83,3
2009	62,7	48,5	38,7	52,9	64,9	65,1	64,1	75,9	75,3	88,8
2010	63,0	38,7	43,9	52,1	65,8	62,9	64,5	76,6	77,6	87,8
2011	62,8	37,5	40,4	51,4	64,0	63,0	66,9	73,6	81,8	87,6
2012	64,0	19,5	40,4	53,3	65,3	65,6	64,4	76,5	80,3	89,8

Weibliche Probanden

Jahr	Durchschnitt	14-16 Jahre	16-18 Jahre	18-21 Jahre	21-25 Jahre	25-30 Jahre	30-40 Jahre	40-50 Jahre	50-60 Jahre	60 und mehr
2002	73,3	61,5	61,5	69,5	76,8	77,8	71,6	74,0	89,7	90,9
2003	73,4	66,7	53,8	68,2	70,1	71,6	83,4	75,0	89,7	83,3
2004	67,6	28,6	50,0	60,0	67,8	69,9	67,3	76,0	85,7	100,0
2005	73,5	55,6	53,3	65,0	78,0	69,2	75,9	78,1	86,1	100,0
2006	68,8	42,9	59,6	62,9	72,0	68,8	69,6	71,2	70,2	84,2
2007	70,7	50,0	46,9	64,4	72,4	72,9	68,6	77,5	81,0	85,7
2008	70,5	66,7	60,0	58,1	66,0	72,9	74,0	73,3	83,0	87,5
2009	72,6	100,0	53,6	68,0	73,2	66,2	74,1	75,9	85,7	87,5
2010	71,6	57,1	51,6	58,8	69,6	69,6	72,6	82,0	82,7	85,7
2011	73,5	33,3	51,9	63,2	74,9	69,8	76,2	77,6	80,5	87,5
2012	70,0	25,0	42,9	50,0	74,1	65,5	70,6	77,3	84,9	92,3

Probanden insgesamt

Jahr	Durchschnitt	14-16 Jahre	16-18 Jahre	18-21 Jahre	21-25 Jahre	25-30 Jahre	30-40 Jahre	40-50 Jahre	50-60 Jahre	60 und mehr
2002	63,5	35,6	40,7	58,8	66,2	66,5	67,9	71,1	82,1	85,5
2003	63,6	38,6	43,1	57,1	67,2	65,2	67,9	73,3	75,8	90,7
2004	63,0	45,9	38,3	54,4	66,9	64,5	67,3	73,3	80,2	88,9
2005	64,3	36,5	41,4	55,3	68,4	62,5	70,0	77,1	75,6	88,5
2006	61,9	31,3	40,0	54,3	64,7	60,5	67,7	72,3	79,6	81,9
2007	62,2	41,0	34,1	49,1	66,6	63,3	64,6	73,6	82,4	83,3
2008	62,1	52,6	35,3	45,8	65,1	64,4	65,1	74,4	81,6	84,0
2009	63,8	52,7	39,4	54,1	65,8	65,2	65,4	75,9	76,9	88,6
2010	64,0	40,2	44,4	52,6	66,2	63,7	65,6	77,5	78,3	87,5
2011	64,1	37,0	41,1	52,3	65,0	63,8	68,4	74,3	81,5	87,6
2012	64,7	20,0	40,6	53,1	66,2	65,6	65,2	76,6	81,2	90,3

Tabellenteil

RB. 1 Unterstellungen unter Bewährungsaufsicht am 31.12.2012 nach OLG-Bezirken und Landgerichtsbezirken

Oberlandesgerichtsbezirk ----- Landgericht	Unter- stellungen insgesamt 1)	davon nach		Zweite und weitere bestehende Unterstellungen derselben Person bei demselben Bewährungshelfer unter			Bei demselben Bewährungshelfer mehrfach unter Bewährungsaufsicht Unterstellte		Unterstel- lungen ohne Mehrfach- Unterstel- lungen sind Sp.1 + Sp. 7 - Sp. 8	
		allge- meinem Strafrecht	Jugend- strafrecht	Bewährungs- aufsicht allein	Führungs- aufsicht allein	Bewährungs- und Führungs- aufsicht	Personen	Unter- stellungen		
										1
Land insgesamt										
Bayern	M	21 293	16 516	4 777	3 131	1 432	478	2 843	6 380	17 756
	W	3 021	2 643	378	484	128	34	390	894	2 517
	I	24 314	19 159	5 155	3 615	1 560	512	3 233	7 274	20 273
Oberlandesgerichtsbezirke										
OLG-Bezirk München	M	11 688	8 999	2 689	1 738	851	270	1 552	3 525	9 715
	W	1 645	1 431	214	255	86	18	212	480	1 377
	I	13 333	10 430	2 903	1 993	937	288	1 764	4 005	11 092
OLG-Bezirk Nürnberg	M	5 451	4 185	1 266	758	392	142	741	1 618	4 574
	W	817	709	108	137	34	16	109	258	668
	I	6 268	4 894	1 374	895	426	158	850	1 876	5 242
OLG-Bezirk Bamberg	M	4 154	3 332	822	635	189	66	550	1 237	3 467
	W	559	503	56	92	8	-	69	156	472
	I	4 713	3 835	878	727	197	66	619	1 393	3 939
Landgerichtsbezirke										
OLG-Bezirk München										
LG Ingolstadt	M	770	492	278	124	45	13	106	241	635
	W	100	74	26	16	9	1	13	30	83
	I	870	566	304	140	54	14	119	271	718
LG Augsburg	M	1 965	1 554	411	330	140	40	279	646	1 598
	W	286	261	25	46	10	2	36	82	240
	I	2 251	1 815	436	376	150	42	315	728	1 838
LG Deggendorf	M	458	356	102	61	62	21	67	141	384
	W	69	57	12	15	8	-	12	26	55
	I	527	413	114	76	70	21	79	167	439
LG Kempten (Allgäu)	M	736	551	185	99	38	6	79	181	634
	W	96	82	14	7	3	1	6	14	88
	I	832	633	199	106	41	7	85	195	722
LG Landshut	M	939	745	194	141	46	13	120	272	787
	W	102	91	11	15	10	1	13	29	86
	I	1 041	836	205	156	56	14	133	301	873
LG Memmingen	M	1 090	823	267	197	32	14	154	361	883
	W	173	148	25	27	6	7	28	62	139
	I	1 263	971	292	224	38	21	182	423	1 022
LG München I	M	2 961	2 454	507	462	249	110	431	996	2 396
	W	451	407	44	83	14	3	65	150	366
	I	3 412	2 861	551	545	263	113	496	1 146	2 762
LG München II	M	1 252	905	347	198	75	26	180	400	1 032
	W	167	145	22	25	11	1	19	45	141
	I	1 419	1 050	369	223	86	27	199	445	1 173
LG Passau	M	460	334	126	60	25	6	54	118	396
	W	82	71	11	13	3	1	13	27	68
	I	542	405	137	73	28	7	67	145	464
LG Traunstein	M	1 057	785	272	66	139	21	82	169	970
	W	119	95	24	8	12	1	7	15	111
	I	1 176	880	296	74	151	22	89	184	1 081

RB. 1 Unterstellungen unter Bewährungsaufsicht am 31.12.2012 nach OLG-Bezirken und Landgerichtsbezirken

Oberlandesgerichtsbezirk ----- Landgericht	Unter- stellungen insgesamt 1)	davon nach		Zweite und weitere bestehende Unterstellungen derselben Person bei demselben Bewährungshelfer unter			Bei demselben Bewährungshelfer mehrfach unter Bewährungsaufsicht Unterstellte		Unterstel- lungen ohne Mehrfach- Unterstel- lungen sind Sp.1 + Sp. 7 - Sp. 8	
		allge- meinem Strafrecht	Jugend- strafrecht	Bewährungs- aufsicht allein	Führungs- aufsicht allein	Bewährungs- und Führungs- aufsicht	Personen	Unter- stellungen		
										1
OLG-Bezirk Nürnberg										
LG Amberg	M	533	400	133	75	34	5	68	148	453
	W	80	64	16	15	4	-	10	23	67
	I	613	464	149	90	38	5	78	171	520
LG Ansbach	M	471	344	127	53	43	8	52	111	412
	W	54	49	5	10	1	2	6	18	42
	I	525	393	132	63	44	10	58	129	454
LG Nürnberg	M	2 539	1 898	641	339	134	29	315	682	2 172
	W	389	333	56	68	12	2	51	121	319
	I	2 928	2 231	697	407	146	31	366	803	2 491
LG Regensburg	M	1 580	1 294	286	245	167	99	266	591	1 255
	W	235	212	23	38	15	12	37	85	187
	I	1 815	1 506	309	283	182	111	303	676	1 442
LG Weiden i.d. Opf.	M	328	249	79	46	14	1	40	86	282
	W	59	51	8	6	2	-	5	11	53
	I	387	300	87	52	16	1	45	97	335
OLG-Bezirk Bamberg										
LG Aschaffenburg	M	664	535	129	114	18	13	102	227	539
	W	91	83	8	19	-	-	14	33	72
	I	755	618	137	133	18	13	116	260	611
LG Bamberg	M	653	470	183	107	27	5	89	198	544
	W	77	65	12	6	2	-	5	11	71
	I	730	535	195	113	29	5	94	209	615
LG Bayreuth	M	401	327	74	71	31	7	64	141	324
	W	69	66	3	20	2	-	14	34	49
	I	470	393	77	91	33	7	78	175	373
LG Coburg	M	452	362	90	67	17	5	56	128	380
	W	66	58	8	8	1	-	7	15	58
	I	518	420	98	75	18	5	63	143	438
LG Hof	M	536	437	99	66	19	3	60	126	470
	W	65	58	7	8	-	-	7	14	58
	I	601	495	106	74	19	3	67	140	528
LG Schweinfurt	M	658	541	117	125	22	11	91	223	526
	W	82	73	9	17	1	-	11	26	67
	I	740	614	126	142	23	11	102	249	593
LG Würzburg	M	790	660	130	85	55	22	88	194	684
	W	109	100	9	14	2	-	11	23	97
	I	899	760	139	99	57	22	99	217	781

1) Ohne Unterstellungen nach § 10 JGG und ohne Unterstellungen bei ehrenamtlichen Bewährungshelfern; einschl. mehrerer Bewährungs-/ Führungsaufsichten nebeneinander.

RB. 2 Unterstellungen unter Bewährungsaufsicht am 31.12.2012 nach allgemeinem Strafrecht
nach OLG-Bezirken und Landgerichtsbezirken und dem Grund der Unterstellung

Oberlandesgerichtsbezirk ----- Landgericht	Unter- stel- lungen insge- samt 1)	davon aufgrund											Straf- (Rest-) Aus- set- zung nach §§ 35,36 BtMG	son- stiger Gründe	
		Strafaus- setzung		Aussetzung des Strafrestes bei								lebenslanger Freiheitsstrafe			
		nach § 56 StGB	im Wege der Gnade	zeitiger Freiheitsstrafe						davon Strafrest bei Entlassung		nach § 57a StGB			im Wege der Gnade
				nach		im Wege der Gnade	zu- sam- men	davon Strafrest bei Entlassung							
				§ 57 Abs. 1 StGB	§ 57 Abs. 2 StGB			bis unter 1 Jahr	1 Jahr oder mehr						
1	2	3	4	5	6	7	8	9	10	11	12	13			
Land insgesamt															
Bayern	M	16 516	8 862	41	5 864	668	13	6 545	5 413	1 132	13	-	976	79	
	W	2 643	1 783	9	615	92	6	713	636	77	3	1	129	5	
	I	19 159	10 645	50	6 479	760	19	7 258	6 049	1 209	16	1	1 105	84	
Oberlandesgerichtsbezirke															
OLG-Bezirk München	M	8 999	4 680	24	3 309	354	12	3 675	3 131	544	8	-	562	50	
	W	1 431	940	8	342	39	3	384	340	44	3	1	92	3	
	I	10 430	5 620	32	3 651	393	15	4 059	3 471	588	11	1	654	53	
OLG-Bezirk Nürnberg	M	4 185	2 209	10	1 532	168	-	1 700	1 362	338	4	-	249	13	
	W	709	478	-	176	24	3	203	188	15	-	-	27	1	
	I	4 894	2 687	10	1 708	192	3	1 903	1 550	353	4	-	276	14	
OLG-Bezirk Bamberg	M	3 332	1 973	7	1 023	146	1	1 170	920	250	1	-	165	16	
	W	503	365	1	97	29	-	126	108	18	-	-	10	1	
	I	3 835	2 338	8	1 120	175	1	1 296	1 028	268	1	-	175	17	
Landgerichtsbezirke															
OLG-Bezirk München															
LG Ingolstadt	M	492	199	1	207	26	-	233	202	31	1	-	57	1	
	W	74	44	-	19	1	-	20	19	1	1	-	9	-	
	I	566	243	1	226	27	-	253	221	32	2	-	66	1	
LG Augsburg	M	1 554	754	-	610	19	2	631	538	93	-	-	130	39	
	W	261	166	1	65	5	1	71	63	8	-	-	21	2	
	I	1 815	920	1	675	24	3	702	601	101	-	-	151	41	
LG Deggendorf	M	356	199	3	128	12	1	141	110	31	1	-	9	3	
	W	57	37	2	9	-	-	9	8	1	1	-	8	-	
	I	413	236	5	137	12	1	150	118	32	2	-	17	3	
LG Kempten (Allgäu)	M	551	258	1	232	46	-	278	244	34	-	-	9	5	
	W	82	63	-	14	5	-	19	16	3	-	-	-	-	
	I	633	321	1	246	51	-	297	260	37	-	-	9	5	
LG Landshut	M	745	428	2	258	26	2	286	257	29	-	-	29	-	
	W	91	47	-	36	1	-	37	31	6	-	1	5	1	
	I	836	475	2	294	27	2	323	288	35	-	1	34	1	
LG Memmingen	M	823	508	2	228	55	1	284	244	40	-	-	28	1	
	W	148	121	-	20	4	-	24	22	2	-	-	3	-	
	I	971	629	2	248	59	1	308	266	42	-	-	31	1	
LG München I	M	2 454	1 283	10	890	77	3	970	873	97	3	-	188	-	
	W	407	254	4	104	13	1	118	108	10	1	-	30	-	
	I	2 861	1 537	14	994	90	4	1 088	981	107	4	-	218	-	
LG München II	M	905	438	1	371	37	2	410	333	77	2	-	53	1	
	W	145	91	-	44	1	1	46	40	6	-	-	8	-	
	I	1 050	529	1	415	38	3	456	373	83	2	-	61	1	
LG Passau	M	334	167	2	123	25	-	148	114	34	1	-	16	-	
	W	71	52	-	14	3	-	17	16	1	-	-	2	-	
	I	405	219	2	137	28	-	165	130	35	1	-	18	-	

RB. 2 Unterstellungen unter Bewährungsaufsicht am 31.12.2012 nach allgemeinem Strafrecht
nach OLG-Bezirken und Landgerichtsbezirken und dem Grund der Unterstellung

Oberlandesgerichtsbezirk ----- Landgericht	Unter- stel- lungen insge- samt 1)	davon aufgrund											Straf- (Rest-) Aus- set- zung nach §§ 35,36 BtMG	son- stiger Gründe	
		Strafaus- setzung		Aussetzung des Strafrestes bei								lebenslanger Freiheitsstrafe			
		nach § 56 StGB	im Wege der Gnade	zeitiger Freiheitsstrafe						davon Strafrest bei Entlassung		nach § 57a StGB			im Wege der Gnade
				nach		im Wege der Gnade	zu- sam- men	davon Strafrest bei Entlassung							
				§ 57 Abs. 1 StGB	§ 57 Abs. 2 StGB			bis unter 1 Jahr	1 Jahr oder mehr						
1	2	3	4	5	6	7	8	9	10	11	12	13			
LG Traunstein	M	785	446	2	262	31	1	294	216	78	-	-	43	-	
	W	95	65	1	17	6	-	23	17	6	-	-	6	-	
	I	880	511	3	279	37	1	317	233	84	-	-	49	-	
OLG-Bezirk Nürnberg															
LG Amberg	M	400	253	1	125	10	-	135	118	17	-	-	11	-	
	W	64	49	-	14	1	-	15	15	-	-	-	-	-	
	I	464	302	1	139	11	-	150	133	17	-	-	11	-	
LG Ansbach	M	344	196	1	105	20	-	125	89	36	-	-	17	5	
	W	49	36	-	11	2	-	13	11	2	-	-	-	-	
	I	393	232	1	116	22	-	138	100	38	-	-	17	5	
LG Nürnberg	M	1 898	861	4	777	82	-	859	678	181	4	-	166	4	
	W	333	197	-	96	19	3	118	109	9	-	-	18	-	
	I	2 231	1 058	4	873	101	3	977	787	190	4	-	184	4	
LG Regensburg	M	1 294	736	4	461	43	-	504	413	91	-	-	46	4	
	W	212	154	-	47	2	-	49	45	4	-	-	8	1	
	I	1 506	890	4	508	45	-	553	458	95	-	-	54	5	
LG Weiden i.d. Opf.	M	249	163	-	64	13	-	77	64	13	-	-	9	-	
	W	51	42	-	8	-	-	8	8	-	-	-	1	-	
	I	300	205	-	72	13	-	85	72	13	-	-	10	-	
OLG-Bezirk Bamberg															
LG Aschaffenburg	M	535	338	3	140	31	1	172	140	32	-	-	22	-	
	W	83	54	-	23	3	-	26	25	1	-	-	2	1	
	I	618	392	3	163	34	1	198	165	33	-	-	24	1	
LG Bamberg	M	470	289	-	148	15	-	163	138	25	1	-	14	3	
	W	65	51	-	10	4	-	14	12	2	-	-	-	-	
	I	535	340	-	158	19	-	177	150	27	1	-	14	3	
LG Bayreuth	M	327	162	4	141	11	-	152	133	19	-	-	8	1	
	W	66	34	1	22	8	-	30	25	5	-	-	1	-	
	I	393	196	5	163	19	-	182	158	24	-	-	9	1	
LG Coburg	M	362	208	-	105	14	-	119	101	18	-	-	32	3	
	W	58	48	-	7	1	-	8	6	2	-	-	2	-	
	I	420	256	-	112	15	-	127	107	20	-	-	34	3	
LG Hof	M	437	278	-	130	12	-	142	118	24	-	-	16	1	
	W	58	50	-	6	1	-	7	5	2	-	-	1	-	
	I	495	328	-	136	13	-	149	123	26	-	-	17	1	
LG Schweinfurt	M	541	310	-	177	25	-	202	152	50	-	-	29	-	
	W	73	51	-	18	4	-	22	20	2	-	-	-	-	
	I	614	361	-	195	29	-	224	172	52	-	-	29	-	
LG Würzburg	M	660	388	-	182	38	-	220	138	82	-	-	44	8	
	W	100	77	-	11	8	-	19	15	4	-	-	4	-	
	I	760	465	-	193	46	-	239	153	86	-	-	48	8	

1) Ohne Unterstellungen bei ehrenamtlichen Bewährungshelfern; einschl. mehrerer Bewährungsaufsichten nebeneinander.

RB. 3 Unterstellungen unter Bewährungsaufsicht am 31.12.2012 nach Jugendstrafrecht
nach OLG-Bezirken und Landgerichtsbezirken und dem Grund der Unterstellung

Oberlandesgerichtsbezirk ----- Landgericht	Unter- stel- lungen insge- samt 1)	davon aufgrund											son- stiger Gründe	
		Aussetzung der					Aussetzung des Restes einer Jugendstrafe					Straf- (Rest-) Ausset- zung nach §§ 35,36 BtMG		
		Verhän- gung der Ju- gend- strafe nach § 27 JGG	Jugendstrafe zur Bewährung			nach § 88 JGG	im Wege der Gnade	zu- sam- men	davon Straffest bei Entlassung		erneuter Anord- nung nach § 24 Abs.3 JGG			
			nach § 21 JGG	nach § 30 JGG	im Wege der Gnade				bis unter 1 Jahr	1 Jahr oder mehr				
1	2	3	4	5	6	7	8	9	10	11	12	13		
Land insgesamt														
Bayern	M	4 777	219	2 820	257	2	1 296	3	1 299	1 025	274	2	142	36
	W	378	34	252	26	1	51	-	51	47	4	-	10	4
	I	5 155	253	3 072	283	3	1 347	3	1 350	1 072	278	2	152	40
Oberlandesgerichtsbezirke														
OLG-Bezirk München	M	2 689	160	1 576	152	1	703	1	704	576	128	1	71	24
	W	214	21	137	13	1	35	-	35	31	4	-	4	3
	I	2 903	181	1 713	165	2	738	1	739	607	132	1	75	27
OLG-Bezirk Nürnberg	M	1 266	10	804	34	1	368	1	369	283	86	1	42	5
	W	108	2	85	6	-	9	-	9	9	-	-	5	1
	I	1 374	12	889	40	1	377	1	378	292	86	1	47	6
OLG-Bezirk Bamberg	M	822	49	440	71	-	225	1	226	166	60	-	29	7
	W	56	11	30	7	-	7	-	7	7	-	-	1	-
	I	878	60	470	78	-	232	1	233	173	60	-	30	7
Landgerichtsbezirke														
OLG-Bezirk München														
LG Ingolstadt	M	278	28	142	1	-	93	-	93	75	18	-	9	5
	W	26	4	12	1	-	9	-	9	9	-	-	-	-
	I	304	32	154	2	-	102	-	102	84	18	-	9	5
LG Augsburg	M	411	12	299	3	-	92	-	92	68	24	-	5	-
	W	25	-	22	-	-	2	-	2	2	-	-	1	-
	I	436	12	321	3	-	94	-	94	70	24	-	6	-
LG Deggendorf	M	102	3	43	23	-	29	1	30	26	4	-	3	-
	W	12	2	4	3	1	2	-	2	2	-	-	-	-
	I	114	5	47	26	1	31	1	32	28	4	-	3	-
LG Kempten (Allgäu)	M	185	18	82	41	-	41	-	41	36	5	-	3	-
	W	14	1	6	6	-	1	-	1	1	-	-	-	-
	I	199	19	88	47	-	42	-	42	37	5	-	3	-
LG Landshut	M	194	18	88	42	1	41	-	41	37	4	-	4	-
	W	11	1	8	1	-	1	-	1	1	-	-	-	-
	I	205	19	96	43	1	42	-	42	38	4	-	4	-
LG Memmingen	M	267	5	178	1	-	70	-	70	55	15	1	11	1
	W	25	2	14	-	-	6	-	6	4	2	-	3	-
	I	292	7	192	1	-	76	-	76	59	17	1	14	1
LG München I	M	507	13	324	6	-	147	-	147	127	20	-	14	3
	W	44	1	37	-	-	5	-	5	5	-	-	-	1
	I	551	14	361	6	-	152	-	152	132	20	-	14	4
LG München II	M	347	26	206	2	-	95	-	95	71	24	-	9	9
	W	22	2	14	-	-	4	-	4	4	-	-	-	2
	I	369	28	220	2	-	99	-	99	75	24	-	9	11
LG Passau	M	126	1	81	-	-	41	-	41	34	7	-	3	-
	W	11	1	7	2	-	1	-	1	1	-	-	-	-
	I	137	2	88	2	-	42	-	42	35	7	-	3	-
LG Traunstein	M	272	36	133	33	-	54	-	54	47	7	-	10	6
	W	24	7	13	-	-	4	-	4	2	2	-	-	-
	I	296	43	146	33	-	58	-	58	49	9	-	10	6

RB. 3 Unterstellungen unter Bewährungsaufsicht am 31.12.2012 nach Jugendstrafrecht
nach OLG-Bezirken und Landgerichtsbezirken und dem Grund der Unterstellung

Oberlandesgerichtsbezirk ----- Landgericht	Unter- stel- lungen insge- samt 1)	davon aufgrund											son- stiger Gründe	
		Aussetzung der					Aussetzung des Restes einer Jugendstrafe							
		Verhän- gung der Ju- gend- strafe nach § 27 JGG	Jugendstrafe zur Bewährung			nach § 88 JGG	im Wege der Gnade	zu- sam- men	davon Strafre- st bei Entlassung		erneuter Anord- nung nach § 24 Abs.3 JGG	Straf- (Rest-) Ausset- zung nach §§ 35,36 BtMG		
			nach § 21 JGG	nach § 30 JGG	im Wege der Gnade				bis unter 1 Jahr	1 Jahr oder mehr				
1	2	3	4	5	6	7	8	9	10	11	12	13		
OLG-Bezirk Nürnberg														
LG Amberg	M	133	-	96	1	-	32	-	32	27	5	-	3	1
	W	16	-	14	-	-	-	-	-	-	-	-	2	-
	I	149	-	110	1	-	32	-	32	27	5	-	5	1
LG Ansbach	M	127	-	90	3	-	24	-	24	17	7	-	9	1
	W	5	-	5	-	-	-	-	-	-	-	-	-	-
	I	132	-	95	3	-	24	-	24	17	7	-	9	1
LG Nürnberg	M	641	2	377	23	1	218	1	219	165	54	-	17	2
	W	56	-	38	5	-	9	-	9	9	-	-	3	1
	I	697	2	415	28	1	227	1	228	174	54	-	20	3
LG Regensburg	M	286	8	187	7	-	72	-	72	54	18	-	11	1
	W	23	2	20	1	-	-	-	-	-	-	-	-	-
	I	309	10	207	8	-	72	-	72	54	18	-	11	1
LG Weiden i.d. Opf.	M	79	-	54	-	-	22	-	22	20	2	1	2	-
	W	8	-	8	-	-	-	-	-	-	-	-	-	-
	I	87	-	62	-	-	22	-	22	20	2	1	2	-
OLG-Bezirk Bamberg														
LG Aschaffenburg	M	129	18	67	10	-	29	1	30	25	5	-	4	-
	W	8	4	2	1	-	1	-	1	1	-	-	-	-
	I	137	22	69	11	-	30	1	31	26	5	-	4	-
LG Bamberg	M	183	5	91	27	-	52	-	52	35	17	-	8	-
	W	12	1	7	2	-	2	-	2	2	-	-	-	-
	I	195	6	98	29	-	54	-	54	37	17	-	8	-
LG Bayreuth	M	74	-	54	1	-	19	-	19	15	4	-	-	-
	W	3	-	3	-	-	-	-	-	-	-	-	-	-
	I	77	-	57	1	-	19	-	19	15	4	-	-	-
LG Coburg	M	90	-	53	-	-	30	-	30	21	9	-	7	-
	W	8	-	8	-	-	-	-	-	-	-	-	-	-
	I	98	-	61	-	-	30	-	30	21	9	-	7	-
LG Hof	M	99	13	58	2	-	22	-	22	18	4	-	4	-
	W	7	3	3	-	-	1	-	1	1	-	-	-	-
	I	106	16	61	2	-	23	-	23	19	4	-	4	-
LG Schweinfurt	M	117	4	75	2	-	31	-	31	22	9	-	4	1
	W	9	1	5	1	-	1	-	1	1	-	-	1	-
	I	126	5	80	3	-	32	-	32	23	9	-	5	1
LG Würzburg	M	130	9	42	29	-	42	-	42	30	12	-	2	6
	W	9	2	2	3	-	2	-	2	2	-	-	-	-
	I	139	11	44	32	-	44	-	44	32	12	-	2	6

1) Ohne Unterstellungen nach § 10 JGG und ohne Unterstellung bei ehrenamtlichen Bewährungshelfern; einschl. mehrerer Bewährungshelfern nebeneinander.

RB. 4 Unterstellungen unter Bewährungsaufsicht in Bayern am 31.12.2012 nach schwersten Straftaten

Straftaten (Verbrechen und Vergehen) 1 - 9 Hauptdeliktgruppen 01 - 30 = Abschnitt des StGB Straftatenverzeichnis-Nr. (STV-Nr.) - Straftat	Unterstellungen insgesamt 1)	davon nach	
		allgemeinem Strafrecht	Jugend- strafrecht
	1	2	3

Teil 1 Hauptdeliktgruppen

0 Straftaten insgesamt	M	21 293	16 516	4 777
	W	3 021	2 643	378
	I	24 314	19 159	5 155
1 StGB §§ 80 bis 168 und 331 bis 357, außer § 142 Straftaten gegen den Staat, die öffentliche Ordnung und im Amt	M	620	492	128
	W	97	74	23
	I	717	566	151
2 StGB §§ 174 bis 184 e Straftaten gegen die sexuelle Selbstbestimmung	M	748	565	183
	W	8	7	1
	I	756	572	184
2 StGB §§ 169-173, 185-241 a, außer §§ 222, 229 i.V.m. Verkehrsunfall Andere Straftaten gegen die Person, außer im Straßenverkehr	M	5 521	3 878	1 643
	W	380	284	96
	I	5 901	4 162	1 739
4 StGB §§ 242 bis 248 c Diebstahl und Unterschlagung	M	3 371	2 424	947
	W	771	684	87
	I	4 142	3 108	1 034
5 StGB §§ 249 bis 255, 316 a Raub und Erpressung, räuberischer Angriff auf Kraftfahrer	M	1 166	645	521
	W	83	61	22
	I	1 249	706	543
6 StGB §§ 257 bis 305 a Andere Vermögens- und Eigentumsdelikte, Urkundendelikte	M	3 055	2 652	403
	W	969	888	81
	I	4 024	3 540	484
7 StGB §§ 306 bis 330 a, außer § 315 b, 315 c, 316 und 316 a, 323 a i.V.m. Verkehrsunfall Gemeingefährliche einschl. Umwelt-Straftaten	M	338	288	50
	W	33	31	2
	I	371	319	52
8 StGB §§ 142, 315 b, 315 c, 316, 222, 229, 323 a Verkehrsunfall, StVG §§ 21, 22, 22 a, 22 b Straftaten im Straßenverkehr	M	1 549	1 415	134
	W	99	97	2
	I	1 648	1 512	136
9 Straftaten nach anderen Bundes- und Landesgesetzen (außer StGB und StVG)	M	4 925	4 157	768
	W	581	517	64
	I	5 506	4 674	832

Teil 2 Abschnitte des StGB und ausgewählte Summen

01 StGB 1. Abschnitt, §§ 80 bis 92 b Friedensverrat, Hochverrat und Gefährdung des demokratischen Rechtsstaates	M	26	23	3
	W	1	1	-
	I	27	24	3
02 StGB 2. Abschnitt, §§ 93 bis 101 a Landesverrat und Gefährdung der äußeren Sicherheit	M	1	-	1
	W	-	-	-
	I	1	-	1
04 StGB 4. Abschnitt, §§ 105 bis 108 e Straftaten gegen Verfassungsorgane sowie bei Wahlen und Abstimmungen	M	22	5	17
	W	3	-	3
	I	25	5	20
06 StGB 6. Abschnitt, §§ 111 bis 121 Widerstand gegen die Staatsgewalt	M	119	95	24
	W	4	3	1
	I	123	98	25
07 StGB 7. Abschnitt, §§ 123 bis 145 d Straftaten gegen die öffentliche Ordnung	M	302	258	44
	W	24	23	1
	I	326	281	45

RB. 4 Unterstellungen unter Bewährungsaufsicht in Bayern am 31.12.2012 nach schwersten Straftaten

Straftaten (Verbrechen und Vergehen) 1 - 9 Hauptdeliktgruppen 01 - 30 = Abschnitt des StGB Straftatenverzeichnis-Nr. (STV-Nr.) - Straftat		Unterstellungen insgesamt 1)	davon nach	
			allgemeinem Strafrecht	Jugend- strafrecht
		1	2	3
08 StGB 8. Abschnitt, §§ 146 bis 152 b Geld- und Wertzeichenfälschung	M	51	44	7
	W	8	8	-
	I	59	52	7
09 StGB 9. Abschnitt, §§ 153 bis 162 Falsche uneidliche Aussage und Meineid	M	162	125	37
	W	40	34	6
	I	202	159	43
10 StGB 10. Abschnitt, §§ 164 und 165 Falsche Verdächtigung	M	72	55	17
	W	29	17	12
	I	101	72	29
11 StGB 11. Abschnitt, §§ 166 bis 168 Straftaten, welche sich auf Religion und Weltanschauung beziehen	M	1	-	1
	W	-	-	-
	I	1	-	1
12 StGB 12. Abschnitt, §§ 169 bis 173 Straftaten gegen den Personenstand, die Ehe und die Familie	M	257	255	2
	W	4	3	1
	I	261	258	3
13 StGB 13. Abschnitt, §§ 174 bis 184 g Straftaten gegen die sexuelle Selbstbestimmung	M	748	565	183
	W	8	7	1
	I	756	572	184
14 StGB 14. Abschnitt, §§ 185 bis 200 Beleidigung	M	208	165	43
	W	13	10	3
	I	221	175	46
15 StGB 15. Abschnitt, §§ 201 bis 206 Verletzung des persönlichen Lebens- und Geheimbereichs	M	5	5	-
	W	1	1	-
	I	6	6	-
16 StGB 16. Abschnitt, §§ 211 bis 222 Straftaten gegen das Leben	M	201	169	32
	W	26	22	4
	I	227	191	36
17 StGB 17. Abschnitt, §§ 223 bis 231 Straftaten gegen die körperliche Unversehrtheit	M	4 672	3 140	1 532
	W	322	236	86
	I	4 994	3 376	1 618
18 StGB 18. Abschnitt, §§ 232 bis 241 a Straftaten gegen die persönliche Freiheit	M	248	203	45
	W	17	15	2
	I	265	218	47
19 StGB 19. Abschnitt, §§ 242 bis 248 c Diebstahl und Unterschlagung	M	3 371	2 424	947
	W	771	684	87
	I	4 142	3 108	1 034
20 StGB 20. Abschnitt, §§ 249 bis 256 Raub und Erpressung	M	1 151	632	519
	W	83	61	22
	I	1 234	693	541
21 StGB 21. Abschnitt, §§ 257 bis 262 Begünstigung und Hehlerei	M	97	76	21
	W	14	13	1
	I	111	89	22
22 StGB 22. Abschnitt, §§ 263 bis 266 b Betrug und Untreue	M	2 266	2 013	253
	W	781	720	61
	I	3 047	2 733	314
23 StGB 23. Abschnitt, §§ 267 bis 282 Urkundenfälschung	M	467	399	68
	W	165	151	14
	I	632	550	82

RB. 4 Unterstellungen unter Bewährungsaufsicht in Bayern am 31.12.2012 nach schwersten Straftaten

Straftaten (Verbrechen und Vergehen) 1 - 9 Hauptdeliktgruppen 01 - 30 = Abschnitt des StGB Straftatenverzeichnis-Nr. (STV-Nr.) - Straftat		Unterstellungen insgesamt 1)	davon nach		
			allgemeinem Strafrecht	Jugend- strafrecht	
		1	2	3	
24	StGB 24. Abschnitt, §§ 283 bis 283 d Insolvenzstraftaten	M	14	14	-
		W	-	-	-
		I	14	14	-
25	StGB 25. Abschnitt, §§ 284 bis 297 Strafbarer Eigennutz	M	2	2	-
		W	-	-	-
		I	2	2	-
27	StGB 27. Abschnitt, §§ 303 bis 305 a Sachbeschädigung	M	209	148	61
		W	9	4	5
		I	218	152	66
28	StGB 28. Abschnitt, §§ 306 bis 323 c Gemeingefährliche Straftaten	M	1 284	1 173	111
		W	88	85	3
		I	1 372	1 258	114
29	StGB 29. Abschnitt, §§ 324 bis 330 d Straftaten gegen die Umwelt	M	3	3	-
		W	-	-	-
		I	3	3	-
30	StGB 30. Abschnitt, §§ 331 bis 358 Straftaten im Amt	M	6	6	-
		W	-	-	-
		I	6	6	-
39	Seit dem 1.1. des laufenden Jahres neu in Kraft getretene Strafbestimmungen des StGB, soweit sonst nicht zuordenbar	M	3	3	-
		W	-	-	-
		I	3	3	-
45	Wehrstrafgesetz insgesamt WStG	M	16	6	10
		W	-	-	-
		I	16	6	10
50	Betäubungsmittelgesetz insgesamt BtMG	M	4 728	3 992	736
		W	563	499	64
		I	5 291	4 491	800
60	Aufenthaltsgesetz insgesamt AufenthG	M	19	19	-
		W	4	4	-
		I	23	23	-
65	Handelsgesetzbuch insgesamt HGB	M	1	1	-
		W	-	-	-
		I	1	1	-
68	Lebensmittel- und Futtermittel- gesetzbuch insgesamt LFGB	M	-	-	-
		W	2	2	-
		I	2	2	-
80	Straßenverkehrsgesetz insgesamt StVG	M	403	362	41
		W	29	28	1
		I	432	390	42
90	Straftaten nach anderen Bundesgesetzen, die hier nicht genannt sind.	M	155	133	22
		W	12	12	-
		I	167	145	22
92	Straftaten nach ausländischem Recht (nur möglich in Strafvollzugs- und Bewährungshilfestatistik)	M	1	1	-
		W	-	-	-
		I	1	1	-
95	Landesgesetze	M	2	2	-
		W	-	-	-
		I	2	2	-

RB. 4 Unterstellungen unter Bewährungsaufsicht in Bayern am 31.12.2012 nach schwersten Straftaten

Straftaten (Verbrechen und Vergehen) 1 - 9 Hauptdeliktgruppen 01 - 30 = Abschnitt des StGB Straftatenverzeichnis-Nr. (STV-Nr.) - Straftat	Unterstellungen insgesamt 1)	davon nach	
		allgemeinem Strafrecht	Jugend- strafrecht
		1	2

Teil 3 Einzelstraftaten nach dem Straftatenverzeichnis-Nr. (STV-Nr.)

1013	StGB § 86	M	17	14	3
	Verbreiten von Propagandamitteln	W	1	1	-
	verfassungswidriger Organisationen	I	18	15	3
1014	StGB § 86 a	M	9	9	-
	Verwenden von Kennzeichen	W	-	-	-
	verfassungswidriger Organisationen	I	9	9	-
1061	StGB §§ 105, 106	M	20	3	17
	Nötigung von Verfassungsorganen	W	3	-	3
		I	23	3	20
1063	StGB §§ 107 bis 108 b	M	2	2	-
	Wahlvergehen	W	-	-	-
		I	2	2	-
1092	StGB § 113	M	116	92	24
	Widerstand gegen Vollstreckungsbeamte	W	4	3	1
		I	120	95	25
1095	StGB § 120	M	3	3	-
	Gefangenenbefreiung	W	-	-	-
		I	3	3	-
1111	StGB §§ 123, 124	M	27	20	7
	Hausfriedensbruch	W	1	-	1
		I	28	20	8
1114	StGB § 126	M	14	11	3
	Störung des öffentlichen Friedens durch	W	-	-	-
	Androhung von Straftaten	I	14	11	3
1116	StGB § 129	M	1	1	-
	Bildung krimineller Vereinigungen	W	-	-	-
		I	1	1	-
1120	StGB § 130 Abs. 1	M	7	5	2
	Volksverhetzung durch Aufstachelung zum Hass	W	1	1	-
	oder vergleichbare Äußerungen	I	8	6	2
1121	StGB § 130 Abs. 2 Volksverhetzung durch	M	4	2	2
	Verbreitung von Schriften oder durch	W	-	-	-
	Rundfunk, Medien- oder Teledienste	I	4	2	2
1122	StGB § 130 Abs. 3 Volksverhetzung durch	M	1	-	1
	Billigung, Leugnung oder Verharmlosung	W	-	-	-
	des nationalsozialistischen Völkermordes	I	1	-	1
1126	StGB § 132	M	2	-	2
	Amtsanmaßung	W	-	-	-
		I	2	-	2
1127	StGB § 132 a	M	3	3	-
	Missbrauch von Titeln, Berufsbezeich-	W	-	-	-
	nungen und Abzeichen	I	3	3	-
1130	StGB § 136	M	1	1	-
	Verstrickungsbruch, Siegelbruch	W	-	-	-
		I	1	1	-
1131	StGB § 138	M	1	1	-
	Nichtanzeige geplanter Straftaten	W	-	-	-
		I	1	1	-

RB. 4 Unterstellungen unter Bewährungsaufsicht in Bayern am 31.12.2012 nach schwersten Straftaten

Straftaten (Verbrechen und Vergehen) 1 - 9 Hauptdeliktgruppen 01 - 30 = Abschnitt des StGB Straftatenverzeichnis-Nr. (STV-Nr.) - Straftat		Unterstellungen insgesamt 1)	davon nach	
			allgemeinem Strafrecht	Jugend- strafrecht
			1	2
1134 StGB § 145 Missbrauch von Notrufen und Beeinträchtigung von Unfallverhütungs- und Nothilfemitteln	M	5	3	2
	W	3	3	-
	I	8	6	2
1135 StGB § 145 a Verstoß gegen Weisungen während der Führungsaufsicht	M	74	74	-
	W	5	5	-
	I	79	79	-
1136 StGB § 145 c Verstoß gegen das Berufsverbot	M	1	1	-
	W	-	-	-
	I	1	1	-
1137 StGB § 145 d Vortäuschen einer Straftat	M	19	17	2
	W	2	2	-
	I	21	19	2
1138 StGB §§ 146 bis 149 Geld- und Wertzeichenfälschung	M	45	38	7
	W	6	6	-
	I	51	44	7
1139 StGB § 152 a Fälschung von Zahlungskarten Schecks und Wechseln	M	2	2	-
	W	-	-	-
	I	2	2	-
1140 StGB § 152 b Fälschung von Zahlungskarten mit Garantie- funktion und Vordrucken für Euroschecks	M	4	4	-
	W	2	2	-
	I	6	6	-
1141 StGB § 153 Falsche uneidliche Aussage	M	132	98	34
	W	34	29	5
	I	166	127	39
1142 StGB § 154 Meineid	M	12	9	3
	W	4	3	1
	I	16	12	4
1143 StGB § 156 Falsche Versicherung an Eides Statt	M	17	17	-
	W	1	1	-
	I	18	18	-
1146 StGB § 161 Fahrlässiger Falscheid, fahrlässige falsche Versicherung an Eides Statt	M	1	1	-
	W	1	1	-
	I	2	2	-
1151 StGB § 164 Falsche Verdächtigung	M	72	55	17
	W	29	17	12
	I	101	72	29
1162 StGB §§ 167 a, 168 Störung einer Bestattungsfeier, Störung der Totenruhe	M	1	-	1
	W	-	-	-
	I	1	-	1
1171 StGB § 170 Abs. 1 Verletzung der Unterhaltspflicht	M	250	249	1
	W	1	1	-
	I	251	250	1
1172 StGB § 170 Abs. 2 Verletzung der Unterhaltspflicht gegenüber einer Schwangeren	M	5	5	-
	W	-	-	-
	I	5	5	-
1173 StGB § 171 Verletzung der Fürsorge- oder Erziehungspflicht	M	1	-	1
	W	2	1	1
	I	3	1	2

RB. 4 Unterstellungen unter Bewährungsaufsicht in Bayern am 31.12.2012 nach schwersten Straftaten

Straftaten (Verbrechen und Vergehen) 1 - 9 Hauptdeliktgruppen 01 - 30 = Abschnitt des StGB Straftatenverzeichnis-Nr. (STV-Nr.) - Straftat		Unterstellungen insgesamt 1)	davon nach	
			allgemeinem Strafrecht	Jugend- strafrecht
			1	2
1175 StGB § 173	M	1	1	-
Beischlaf zwischen Verwandten	W	1	1	-
	I	2	2	-
1176 StGB § 174	M	8	8	-
Sexueller Missbrauch von Schutzbefohlenen	W	1	1	-
	I	9	9	-
1177 StGB § 174 a Sexueller Missbrauch von Gefangenen, behördlich Verwahrten oder Kranken und Hilfsbedürftigen in Einrichtungen	M	1	1	-
	W	-	-	-
	I	1	1	-
1181 StGB § 176 Abs. 1, 2 und 3	M	137	106	31
Sexueller Missbrauch von Kindern, Handlungen mit unmittelbarem Körperkontakt	W	-	-	-
	I	137	106	31
1182 StGB § 176 Abs. 4	M	48	42	6
Sexueller Missbrauch von Kindern, Handlungen ohne unmittelbaren Körperkontakt	W	-	-	-
	I	48	42	6
1183 StGB § 176 Abs. 5	M	2	1	1
Sexueller Missbrauch von Kindern, Anbieten eines Kindes	W	-	-	-
	I	2	1	1
1184 StGB § 176 a	M	125	93	32
Schwerer sexueller Missbrauch von Kindern	W	1	1	-
	I	126	94	32
1186 StGB § 177 Abs. 1	M	94	66	28
Sexuelle Nötigung	W	2	1	1
	I	96	67	29
1187 StGB § 177 Abs. 2 Nr. 1	M	106	64	42
Vergewaltigung	W	-	-	-
	I	106	64	42
1188 StGB § 177 Abs. 2 Nr. 2, Abs. 3 und 4	M	30	23	7
Schwerwiegende Fälle der sexuellen Nötigung / Vergewaltigung	W	-	-	-
	I	30	23	7
1189 StGB § 178	M	9	7	2
Sexuelle Nötigung und Vergewaltigung mit Todesfolge	W	-	-	-
	I	9	7	2
1190 StGB § 179	M	39	19	20
Sexueller Missbrauch widerstands- unfähiger Personen	W	-	-	-
	I	39	19	20
1191 StGB § 180	M	1	1	-
Förderung sexueller Handlungen Minderjähriger	W	-	-	-
	I	1	1	-
1196 StGB § 181 a	M	2	2	-
Zuhälterei	W	2	2	-
	I	4	4	-
1197 StGB § 182 Abs. 1, 2 Sexueller Missbrauch von Jugendlichen unter Ausnutzung einer Zwangslage oder gegen Entgelt	M	1	1	-
	W	-	-	-
	I	1	1	-
1198 StGB § 182 Abs. 3 Sexueller Missbrauch von Jugendlichen unter Ausnutzung fehlender Fähigkeit zur sexuellen Selbstbestimmung	M	1	1	-
	W	-	-	-
	I	1	1	-

RB. 4 Unterstellungen unter Bewährungsaufsicht in Bayern am 31.12.2012 nach schwersten Straftaten

Straftaten (Verbrechen und Vergehen) 1 - 9 Hauptdeliktgruppen 01 - 30 = Abschnitt des StGB Straftatenverzeichnis-Nr. (STV-Nr.) - Straftat		Unterstellungen insgesamt 1)	davon nach		
			allgemeinem Strafrecht	Jugend- strafrecht	
		1	2	3	
1199	StGB § 183	M	38	33	5
	Exhibitionistische Handlungen	W	-	-	-
		I	38	33	5
1200	StGB § 183 a	M	3	3	-
	Erregung öffentlichen Ärgernisses	W	-	-	-
		I	3	3	-
1201	StGB § 184	M	7	6	1
	Verbreitung "einfacher" pornographischer Schriften	W	1	1	-
		I	8	7	1
1202	StGB § 184 a	M	1	1	-
	Verbreitung gewalt- oder tierpornographischer Schriften	W	-	-	-
		I	1	1	-
1203	StGB § 184 b	M	92	84	8
	Verbreitung, Erwerb und Besitz kinderpornographischer Schriften	W	1	1	-
		I	93	85	8
1204	StGB § 184 d	M	2	2	-
	Verbreitung pornographischer Darbietungen durch Rundfunk, Medien- oder Teledienste	W	-	-	-
		I	2	2	-
1210	StGB § 184 c	M	1	1	-
	Verbreitung, Erwerb und Besitz jugendpornographischer Schriften	W	-	-	-
		I	1	1	-
1211	StGB § 185	M	205	162	43
	Beleidigung	W	13	10	3
		I	218	172	46
1213	StGB § 187	M	3	3	-
	Verleumdung	W	-	-	-
		I	3	3	-
1229	StGB § 206	M	5	5	-
	Verletzung des Post- oder Fernmeldegeheimnisses	W	1	1	-
		I	6	6	-
1230	StGB § 211	M	55	48	7
	Mord	W	5	4	1
		I	60	52	8
1231	StGB § 211 i.V.m. § 23	M	19	17	2
	Versuchter Mord	W	3	2	1
		I	22	19	3
1232	StGB §§ 212, 213	M	103	85	18
	Totschlag	W	13	11	2
		I	116	96	20
1233	StGB § 216	M	1	-	1
	Tötung auf Verlangen	W	-	-	-
		I	1	-	1
1239	StGB § 221	M	2	2	-
	Aussetzung	W	3	3	-
		I	5	5	-
1240	StGB § 222	M	8	7	1
	Fahrlässige Tötung, außer im Straßenverkehr	W	-	-	-
		I	8	7	1

RB. 4 Unterstellungen unter Bewährungsaufsicht in Bayern am 31.12.2012 nach schwersten Straftaten

Straftaten (Verbrechen und Vergehen) 1 - 9 Hauptdeliktgruppen 01 - 30 = Abschnitt des StGB Straftatenverzeichnis-Nr. (STV-Nr.) - Straftat		Unterstellungen insgesamt 1)	davon nach		
			allgemeinem Strafrecht	Jugend- strafrecht	
		1	2	3	
1251	StGB § 223	M	2 056	1 489	567
	Körperverletzung	W	103	69	34
		I	2 159	1 558	601
1252	StGB § 224 Abs. 1 Nr. 1	M	45	30	15
	Gefährliche Körperverletzung, Vergiftung	W	6	6	-
		I	51	36	15
1253	StGB § 224 Abs. 1 Nrn. 2 bis 5	M	2 380	1 472	908
	Gefährliche Körperverletzung	W	186	140	46
		I	2 566	1 612	954
1254	StGB § 225	M	18	18	-
	Misshandlung von Schutzbefohlenen	W	15	11	4
		I	33	29	4
1255	StGB § 226 Abs. 1	M	30	20	10
	Schwere Körperverletzung	W	1	1	-
		I	31	21	10
1256	StGB § 226 Abs. 2	M	1	1	-
	Absichtliche oder wissentliche schwere Körperverletzung	W	-	-	-
		I	1	1	-
1257	StGB § 227	M	12	11	1
	Körperverletzung mit Todesfolge	W	3	2	1
		I	15	13	2
1258	StGB § 229	M	72	50	22
	Fahrlässige Körperverletzung, außer im Straßenverkehr	W	7	6	1
		I	79	56	23
1259	StGB § 231	M	1	-	1
	Beteiligung an einer Schlägerei	W	-	-	-
		I	1	-	1
1260	StGB § 232	M	13	13	-
	Menschenhandel zum Zweck der sexuellen Ausbeutung	W	2	2	-
		I	15	15	-
1261	StGB § 233	M	2	1	1
	Menschenhandel zum Zweck der Ausbeutung der Arbeitskraft	W	-	-	-
		I	2	1	1
1271	StGB § 234	M	1	1	-
	Menschenraub	W	-	-	-
		I	1	1	-
1272	StGB § 234 a	M	1	1	-
	Verschleppung	W	-	-	-
		I	1	1	-
1273	StGB § 235	M	1	1	-
	Entziehung Minderjähriger	W	-	-	-
		I	1	1	-
1274	StGB § 236	M	1	1	-
	Kinderhandel	W	-	-	-
		I	1	1	-
1275	StGB § 238	M	14	14	-
	Nachstellung	W	2	2	-
		I	16	16	-

RB. 4 Unterstellungen unter Bewährungsaufsicht in Bayern am 31.12.2012 nach schwersten Straftaten

Straftaten (Verbrechen und Vergehen) 1 - 9 Hauptdeliktgruppen 01 - 30 = Abschnitt des StGB Straftatenverzeichnis-Nr. (STV-Nr.) - Straftat		Unterstellungen insgesamt 1)	davon nach	
			allgemeinem Strafrecht	Jugend- strafrecht
		1	2	3
1276 StGB § 239 Freiheitsberaubung	M	14	10	4
	W	6	4	2
	I	20	14	6
1277 StGB § 239 a Erpresserischer Menschenraub	M	16	13	3
	W	1	1	-
	I	17	14	3
1278 StGB § 239 b Geiselnahme	M	7	3	4
	W	-	-	-
	I	7	3	4
1279 StGB § 240 Abs. 1 Nötigung	M	112	90	22
	W	2	2	-
	I	114	92	22
1280 StGB § 240 Abs. 4 Nr. 1 Nötigung zu einer sexuellen Handlung	M	10	6	4
	W	1	1	-
	I	11	7	4
1282 StGB § 240 Abs. 4 Nr. 3 Nötigung unter Missbrauch der Befugnisse oder der Stellung als Amtsträger	M	1	1	-
	W	-	-	-
	I	1	1	-
1283 StGB § 241 Bedrohung	M	54	47	7
	W	3	3	-
	I	57	50	7
1284 StGB § 241 a Politische Verdächtigung	M	1	1	-
	W	-	-	-
	I	1	1	-
1281 StGB § 242 Diebstahl	M	1 493	1 220	273
	W	616	571	45
	I	2 109	1 791	318
1292 StGB § 243 Abs. 1 Satz 2 Nr. 1 Einbruchdiebstahl	M	680	433	247
	W	31	23	8
	I	711	456	255
1293 StGB § 243 Abs. 1 Satz 2 Nrn. 2 bis 7 Diebstahl in anderen besonders schweren Fällen	M	539	357	182
	W	54	38	16
	I	593	395	198
1294 StGB § 244 Abs. 1 Nr. 1 Diebstahl mit Waffen	M	150	113	37
	W	14	12	2
	I	164	125	39
1295 StGB § 244 Abs. 1 Nr. 2 Bandendiebstahl	M	20	8	12
	W	4	3	1
	I	24	11	13
1296 StGB § 244 Abs. 1 Nr. 3 Wohnungseinbruchdiebstahl	M	205	109	96
	W	19	12	7
	I	224	121	103
1297 StGB § 244 a Schwerer Bandendiebstahl	M	124	58	66
	W	7	2	5
	I	131	60	71
1298 StGB § 246 Unterschlagung	M	124	98	26
	W	24	21	3
	I	148	119	29

RB. 4 Unterstellungen unter Bewährungsaufsicht in Bayern am 31.12.2012 nach schwersten Straftaten

Straftaten (Verbrechen und Vergehen) 1 - 9 Hauptdeliktgruppen 01 - 30 = Abschnitt des StGB Straftatenverzeichnis-Nr. (STV-Nr.) - Straftat		Unterstellungen insgesamt 1)	davon nach		
			allgemeinem Strafrecht	Jugend- strafrecht	
		1	2	3	
1299	StGB § 248 b	M	28	20	8
	Unbefugter Gebrauch eines Fahrzeugs	W	1	1	-
		I	29	21	8
1300	StGB § 248 c	M	8	8	-
	Entziehung elektrischer Energie	W	1	1	-
		I	9	9	-
1311	StGB § 249	M	251	132	119
	Raub	W	18	13	5
		I	269	145	124
1312	StGB § 250	M	224	128	96
	Schwerer Raub	W	19	13	6
		I	243	141	102
1313	StGB § 251	M	2	1	1
	Raub mit Todesfolge	W	-	-	-
		I	2	1	1
1314	StGB § 252	M	97	73	24
	Räuberischer Diebstahl	W	23	20	3
		I	120	93	27
1315	StGB § 253 Abs. 1	M	32	22	10
	Erpressung	W	5	5	-
		I	37	27	10
1316	StGB § 253 Abs. 4	M	4	3	1
	Besonders schwerer Fall der Erpressung	W	-	-	-
		I	4	3	1
1317	StGB § 255	M	541	273	268
	Räuberische Erpressung	W	18	10	8
		I	559	283	276
1319	StGB §§ 257, 258 und 258 a	M	20	11	9
	Begünstigung und Strafvereitelung	W	5	5	-
	Strafvereitelung im Amt	I	25	16	9
1320	StGB § 259	M	41	32	9
	Hehlerei	W	6	5	1
		I	47	37	10
1321	StGB § 260 Abs. 1 Nr. 1	M	18	16	2
	Gewerbsmäßige Hehlerei	W	2	2	-
		I	20	18	2
1323	StGB § 260 a	M	2	2	-
	Gewerbsmäßige Bandenhehlerei	W	-	-	-
		I	2	2	-
1324	StGB § 261 Abs. 1 Geldwäsche -	M	8	7	1
	Verschleierung unrechtmäßig	W	1	1	-
	erlangter Vermögenswerte	I	9	8	1
1325	StGB § 261 Abs. 2 Geldwäsche -	M	1	1	-
	Verschaffen, Verwahren und Verwenden	W	-	-	-
	unrechtmäßig erlangter Vermögenswerte	I	1	1	-
1326	StGB § 261 Abs. 4	M	2	2	-
	Besonders schwerer Fall der Geldwäsche	W	-	-	-
		I	2	2	-

RB. 4 Unterstellungen unter Bewährungsaufsicht in Bayern am 31.12.2012 nach schwersten Straftaten

Straftaten (Verbrechen und Vergehen) 1 - 9 Hauptdeliktgruppen 01 - 30 = Abschnitt des StGB Straftatenverzeichnis-Nr. (STV-Nr.) - Straftat		Unterstellungen insgesamt 1)	davon nach	
			allgemeinem Strafrecht	Jugend- strafrecht
		1	2	3
1327 StGB § 261 Abs. 5 Leichtfertige Geldwäsche	M	5	5	-
	W	-	-	-
	I	5	5	-
1328 StGB § 263 Abs. 1 Betrug	M	1 361	1 224	137
	W	532	498	34
	I	1 893	1 722	171
1329 StGB § 263 Abs. 3 und 5 Schwerwiegende Fälle des Betruges	M	421	386	35
	W	122	110	12
	I	543	496	47
1330 StGB § 263 a Computerbetrug	M	128	102	26
	W	32	28	4
	I	160	130	30
1331 StGB § 264 Subventionsbetrug	M	3	3	-
	W	1	1	-
	I	4	4	-
1332 StGB § 264 a Kapitalanlagebetrug	M	1	1	-
	W	-	-	-
	I	1	1	-
1333 StGB § 265 Versicherungsmissbrauch	M	4	4	-
	W	-	-	-
	I	4	4	-
1334 StGB § 265 a Erschleichen von Leistungen	M	256	208	48
	W	69	58	11
	I	325	266	59
1336 StGB § 266 Untreue	M	44	39	5
	W	16	16	-
	I	60	55	5
1337 StGB § 266 a Abs. 1 Vorenthalten von Arbeitnehmerbeiträgen durch den Arbeitgeber	M	44	43	1
	W	8	8	-
	I	52	51	1
1338 StGB § 266 a Abs. 2 Vorenthalten von Arbeitgeberbeiträgen durch den Arbeitgeber	M	1	1	-
	W	-	-	-
	I	1	1	-
1341 StGB § 266 b Missbrauch von Scheck- und Kreditkarten	M	3	2	1
	W	1	1	-
	I	4	3	1
1342 StGB § 267 Abs. 1 Urkundenfälschung	M	391	332	59
	W	145	131	14
	I	536	463	73
1343 StGB § 267 Abs. 3 und 4 Schwerwiegende Fälle der Urkundenfälschung	M	27	23	4
	W	2	2	-
	I	29	25	4
1344 StGB § 268 Fälschung technischer Aufzeichnungen	M	2	1	1
	W	-	-	-
	I	2	1	1
1345 StGB § 269 Fälschung beweiserheblicher Daten	M	23	22	1
	W	13	13	-
	I	36	35	1

RB. 4 Unterstellungen unter Bewährungsaufsicht in Bayern am 31.12.2012 nach schwersten Straftaten

Straftaten (Verbrechen und Vergehen) 1 - 9 Hauptdeliktgruppen 01 - 30 = Abschnitt des StGB Straftatenverzeichnis-Nr. (STV-Nr.) - Straftat		Unterstellungen insgesamt 1)	davon nach		
			allgemeinem Strafrecht	Jugend- strafrecht	
		1	2	3	
1346	StGB § 271	M	5	5	-
	Mittelbare Falschbeurkundung	W	-	-	-
		I	5	5	-
1347	StGB § 273	M	4	3	1
	Verändern von amtlichen Ausweisen	W	-	-	-
		I	4	3	1
1348	StGB § 274	M	2	2	-
	Urkundenunterdrückung, Veränderung einer Grenzbezeichnung	W	3	3	-
		I	5	5	-
1351	StGB § 281	M	6	4	2
	Missbrauch von Ausweispapieren	W	1	1	-
		I	7	5	2
1352	StGB §§ 277, 278 und 279	M	-	-	-
	Andere Straftaten der Urkundenfälschung	W	1	1	-
		I	1	1	-
1353	StGB § 283	M	13	13	-
	Bankrott	W	-	-	-
		I	13	13	-
1357	StGB § 283 d	M	1	1	-
	Schuldnerbegünstigung	W	-	-	-
		I	1	1	-
1361	StGB §§ 288, 289	M	2	2	-
	Vereiteln der Zwangsvollstreckung, Pfandkehr	W	-	-	-
		I	2	2	-
1372	StGB § 303 Abs. 1	M	190	139	51
	Sachbeschädigung	W	9	4	5
		I	199	143	56
1373	StGB § 303 Abs. 2	M	5	2	3
	Sachbeschädigung	W	-	-	-
		I	5	2	3
1376	StGB § 304 Abs. 1	M	13	7	6
	Gemeinschädliche Sachbeschädigung	W	-	-	-
		I	13	7	6
1377	StGB § 304 Abs. 2	M	1	-	1
	Gemeinschädliche Sachbeschädigung	W	-	-	-
		I	1	-	1
1380	StGB § 306	M	53	39	14
	Brandstiftung	W	4	3	1
		I	57	42	15
1381	StGB § 306 a	M	49	39	10
	Schwere Brandstiftung	W	11	10	1
		I	60	49	11
1382	StGB § 306 b	M	5	4	1
	Besonders schwere Brandstiftung	W	-	-	-
		I	5	4	1
1383	StGB § 306 c	M	1	1	-
	Brandstiftung mit Todesfolge	W	-	-	-
		I	1	1	-

RB. 4 Unterstellungen unter Bewährungsaufsicht in Bayern am 31.12.2012 nach schwersten Straftaten

Straftaten (Verbrechen und Vergehen) 1 - 9 Hauptdeliktgruppen 01 - 30 = Abschnitt des StGB Straftatenverzeichnis-Nr. (STV-Nr.) - Straftat		Unterstellungen insgesamt 1)	davon nach		
			allgemeinem Strafrecht	Jugend- strafrecht	
		1	2	3	
1384	StGB § 306 d	M	5	5	-
	Fahrlässige Brandstiftung	W	-	-	-
		I	5	5	-
1386	StGB §§ 307, 308	M	14	10	4
	Herbeiführen einer Explosion	W	-	-	-
		I	14	10	4
1391	StGB § 315	M	65	53	12
	Gefährliche Eingriffe in den Bahn-, Schiffs- und Luftverkehr	W	3	3	-
		I	68	56	12
1393	StGB § 316 a	M	15	13	2
	Räuberischer Angriff auf Kraftfahrer	W	-	-	-
		I	15	13	2
1394	StGB §§ 316 b, 317	M	1	1	-
	Störung öffentlicher Betriebe und von Telekommunikationsanlagen	W	-	-	-
		I	1	1	-
1396	StGB § 323 a	M	139	130	9
	Vollrausch, ohne Verkehrsunfall	W	15	15	-
		I	154	145	9
1397	StGB § 323 b	M	1	1	-
	Gefährdung einer Entziehungskur	W	-	-	-
		I	1	1	-
1398	StGB § 323 c	M	1	1	-
	Unterlassene Hilfeleistung	W	-	-	-
		I	1	1	-
1399	StGB §§ 309, 310, 313, 314, 318 und 319	M	1	1	-
	Andere gemeingefährliche Straftaten	W	-	-	-
		I	1	1	-
1411	StGB § 326 Abs. 1	M	3	3	-
	Unerlaubter Umgang mit Abfällen - vorsätzlich	W	-	-	-
		I	3	3	-
1430	StGB § 332	M	1	1	-
	Bestechlichkeit	W	-	-	-
		I	1	1	-
1432	StGB § 334	M	4	4	-
	Bestechung	W	-	-	-
		I	4	4	-
1433	StGB § 335	M	1	1	-
	Besonders schwere Fälle der Bestechlichkeit und Bestechung	W	-	-	-
		I	1	1	-
1450	StGB § 275	M	1	1	-
	Vorbereitung der Fälschung von amtlichen Ausweisen	W	-	-	-
		I	1	1	-
1451	StGB § 276	M	6	6	-
	Verschaffen von falschen amtlichen Ausweisen	W	-	-	-
		I	6	6	-
1510	StGB §§ 96, 97 b	M	1	-	1
	Andere Straftaten wegen Verrats von Staatsge- heimnissen bzw. zum Schutz von Staatsgeh.	W	-	-	-
		I	1	-	1

RB. 4 Unterstellungen unter Bewährungsaufsicht in Bayern am 31.12.2012 nach schwersten Straftaten

Straftaten (Verbrechen und Vergehen) 1 - 9 Hauptdeliktgruppen 01 - 30 = Abschnitt des StGB Straftatenverzeichnis-Nr. (STV-Nr.) - Straftat		Unterstellungen insgesamt 1)	davon nach	
			allgemeinem Strafrecht	Jugend- strafrecht
		1	2	3
1900 Seit dem 1.1. des laufenden Jahres neu in Kraft getretene Strafbestimmungen des StGB, soweit sonst nicht zuordenbar	M	3	3	-
	W	-	-	-
	I	3	3	-
2001 WStG § 15 Eigenmächtige Abwesenheit	M	13	4	9
	W	-	-	-
	I	13	4	9
2002 WStG § 16 Fahnenflucht	M	1	-	1
	W	-	-	-
	I	1	-	1
2013 WStG § 31 Entwürdigende Behandlung	M	2	2	-
	W	-	-	-
	I	2	2	-
3001 BtMG § 29 Abs. 1 Satz 1 Nr. 1 Unerl. Anbauen, Herst., Handeltr. mit, Ein- oder Ausführen etc. von Betäubungsmitteln	M	1 456	1 196	260
	W	184	167	17
	I	1 640	1 363	277
3002 BtMG § 29 Abs. 1 Satz 1 Nrn. 2, 5 ff. Andere vorsätzliche Straftaten nach dem Betäubungsmittelgesetz	M	40	31	9
	W	2	1	1
	I	42	32	10
3003 BtMG § 29 Abs. 1 Satz 1 Nr. 3 Unerlaubter Besitz von Betäubungsmitteln	M	370	318	52
	W	28	27	1
	I	398	345	53
3004 BtMG § 29 Abs. 3 Nr. 1 Andere gewerbsmäßig begangene Straftaten nach dem Betäubungsmittelgesetz	M	312	255	57
	W	47	42	5
	I	359	297	62
3005 BtMG § 29 Abs. 3 Nr. 2 Gefährdung der Gesundheit mehrerer Menschen durch Betäubungsmittel	M	18	13	5
	W	1	1	-
	I	19	14	5
3007 BtMG § 29 a Abs. 1 Nr. 1 Unerlaubtes Abgeben, etc. von Betäubungsmitteln zum unmittelbaren Verbrauch d. Erw. an Kinder o. Jugendliche	M	268	247	21
	W	21	17	4
	I	289	264	25
3008 BtMG § 29 a Abs. 1 Nr. 2 Unerlaubtes Handeltreiben mit, Herstellen, etc. von Betäubungsmitteln in nicht geringer Menge	M	1 639	1 405	234
	W	151	137	14
	I	1 790	1 542	248
3009 BtMG § 30 Abs. 1 Nr. 1 Unerlaubtes Anbauen, Herstellen von, Handeltreiben mit Betäubungs- mitteln als Mitglied einer Bande	M	29	27	2
	W	9	5	4
	I	38	32	6
3010 BtMG § 30 Abs. 1 Nr. 2 Gewerbsmäßige Abgabe, etc. zum unmittelbaren Verbrauch von Betäubungsm. d. Erw. an Kinder o. Jugendliche	M	12	11	1
	W	1	1	-
	I	13	12	1
3010 BtMG § 30 Abs. 1 Nr. 3 Unerlaubtes Abgeben, Verabreichen, Überlassen zum unmittelbaren Verbrauch von Betäubungsm. mit Todesfolge	M	7	5	2
	W	1	1	-
	I	8	6	2
3012 BtMG § 30 Abs. 1 Nr. 4 Unerlaubte Einfuhr von Betäubungsmitteln in nicht geringer Menge	M	425	352	73
	W	104	88	16
	I	529	440	89
3013 BtMG § 30 a Abs. 1 Unerl. Handeltreiben mit., Anbauen, etc. von Betäubungsmitteln in nicht geringer Menge als Mitglied einer Bande	M	67	55	12
	W	6	6	-
	I	73	61	12

RB. 4 Unterstellungen unter Bewährungsaufsicht in Bayern am 31.12.2012 nach schwersten Straftaten

Straftaten (Verbrechen und Vergehen) 1 - 9 Hauptdeliktgruppen 01 - 30 = Abschnitt des StGB Straftatenverzeichnis-Nr. (STV-Nr.) - Straftat		Unterstellungen insgesamt 1)	davon nach	
			allgemeinem Strafrecht	Jugend- strafrecht
			1	2
3014 BtMG § 30 a Abs. 2 Nr. 1 Bestimmung von Kindern oder Jugendlichen d. Erwachsene mit Betäubungsm. unerl. Handel zu treiben, etc.	M	17	15	2
	W	3	3	-
	I	20	18	2
3015 BtMG § 30 a Abs. 2 Nr. 2 Unerl. Handeltr., ... von Betäubungsm. in nicht ger. Menge u. Mitf.e.Schusswaffe o.sonst.Gegst., die ...	M	68	62	6
	W	5	3	2
	I	73	65	8
4001 Abgabenordnung AO	M	40	38	2
	W	4	4	-
	I	44	42	2
4050 Arzneimittelgesetz AMG	M	14	11	3
	W	1	1	-
	I	15	12	3
4060 Aufenthaltsgesetz § 95 AufenthG	M	11	11	-
	W	3	3	-
	I	14	14	-
4065 Aufenthaltsgesetz § 96 Einschleusen von Ausländern	M	7	7	-
	W	1	1	-
	I	8	8	-
4070 Aufenthaltsgesetz § 97 Einschleusen mit Todesfolge, gewerbs- und bandenmäßiges Einschleusen	M	1	1	-
	W	-	-	-
	I	1	1	-
4235 Gesetz gegen den unlauteren Wettbewerb UWG	M	1	1	-
	W	-	-	-
	I	1	1	-
4305 Gewaltschutzgesetz GewSchG	M	6	6	-
	W	-	-	-
	I	6	6	-
4310 Gewerbeordnung GewO	M	1	1	-
	W	-	-	-
	I	1	1	-
4345 Handelsgesetzbuch, sonstige Strafvorschriften HGB	M	1	1	-
	W	-	-	-
	I	1	1	-
4372 Insolvenzordnung InsO	M	3	3	-
	W	-	-	-
	I	3	3	-
4385 Kreditwesengesetz KWG	M	1	1	-
	W	-	-	-
	I	1	1	-
4404 Lebensmittel- und Futtermittelgesetzbuch § 58 LFGB	M	-	-	-
	W	2	2	-
	I	2	2	-
4480 Pflichtversicherungsgesetz PflVG	M	13	11	2
	W	4	4	-
	I	17	15	2
4530 Sprengstoffgesetz SprengG	M	1	1	-
	W	-	-	-
	I	1	1	-

RB. 4 Unterstellungen unter Bewährungsaufsicht in Bayern am 31.12.2012 nach schwersten Straftaten

Straftaten (Verbrechen und Vergehen) 1 - 9 Hauptdeliktgruppen 01 - 30 = Abschnitt des StGB Straftatenverzeichnis-Nr. (STV-Nr.) - Straftat		Unterstellungen insgesamt 1)	davon nach		
			allgemeinem Strafrecht	Jugend- strafrecht	
		1	2	3	
4545	Tierschutzgesetz	M	9	8	1
	TierSchG	W	3	3	-
		I	12	11	1
4570	Urheberrechtsgesetz	M	1	1	-
	UrhG	W	-	-	-
		I	1	1	-
4605	Waffengesetz	M	45	35	10
	WaffG	W	-	-	-
		I	45	35	10
4635	Zivildienstgesetz	M	3	2	1
	ZDG	W	-	-	-
		I	3	2	1
4640	Sonstiges Bundesgesetz	M	17	14	3
	SONSTBUN	W	-	-	-
		I	17	14	3
	Straftaten nach Landesgesetzen	M	2	2	-
5000	LANDESG	W	-	-	-
		I	2	2	-
6500	Straftaten nach ausländischem Recht (nur möglich in Strafvollzugs- und Bewährungshilfestatistik)	M	1	1	-
		W	-	-	-
		I	1	1	-
7001	StGB § 142 Abs. 1 Unerl. Entf. vom Unfallort vor Feststellung der Unfallbeteiligung ohne Personenschaden - in Trunkenheit	M	81	71	10
		W	8	8	-
		I	89	79	10
7002	StGB § 142 Abs. 1 Unerl. Entf. vom Unfallort vor Feststellung der Unfallbeteiligung ohne Personenschaden	M	60	47	13
		W	4	4	-
		I	64	51	13
7004	StGB § 142 Abs. 2 Entf. vom Unfallort ohne nachträgl. Meldung der Unfallbeteiligung ohne Personenschaden	M	1	1	-
		W	-	-	-
		I	1	1	-
7005	StGB § 222 Fahrlässige Tötung im Straßenverkehr in Trunkenheit	M	13	10	3
		W	2	2	-
		I	15	12	3
7007	StGB § 229 Fahrlässige Körperverletzung im Straßenverkehr in Trunkenheit	M	57	49	8
		W	1	1	-
		I	58	50	8
7009	StGB § 315 b Gefährliche Eingriffe in den Straßenverkehr	M	37	25	12
		W	2	2	-
		I	39	27	12
7011	StGB § 315 c Abs. 1 Nr. 1 a Straßenverkehrs- gefährdung infolge Trunkenheit ohne Verkehrsunfall	M	101	89	12
		W	8	8	-
		I	109	97	12
7013	StGB § 315 c Abs. 1 Nr. 1 b Straßenverkehrs- gefährdung infolge geistiger oder körperl. Mängel ohne Verkehrsunfall	M	3	3	-
		W	-	-	-
		I	3	3	-
7017	StGB § 315 c Abs. 1 Nr. 2 b Falsches Überholen ohne Verkehrsunfall	M	4	4	-
		W	-	-	-
		I	4	4	-

RB. 4 Unterstellungen unter Bewährungsaufsicht in Bayern am 31.12.2012 nach schwersten Straftaten

Straftaten (Verbrechen und Vergehen) 1 - 9 Hauptdeliktgruppen 01 - 30 = Abschnitt des StGB Straftatenverzeichnis-Nr. (STV-Nr.) - Straftat		Unterstel- lungen insgesamt 1)	davon nach	
			allgemeinem Strafrecht	Jugend- strafrecht
			1	2
7029 StGB § 316 Trunkenheit im Verkehr ohne Verkehrsunfall	M	789	754	35
	W	45	44	1
	I	834	798	36
8002 StVG § 21 Abs. 1 Nr. 1 Führen eines Kraftfahrzeuges ohne Fahrerlaubnis oder trotz Fahrverbots ohne Verkehrsunfall	M	378	341	37
	W	28	27	1
	I	406	368	38
8003 StVG § 21 Abs. 1 Nr. 2 Anordnen oder Zulassen des Führens eines Kraftfahrzeuges ohne Fahrerlaubnis oder trotz Fahrverbots	M	2	1	1
	W	1	1	-
	I	3	2	1
8004 StVG § 21 Abs. 2 Sonstiges unerlaubtes Führen oder Anordnen oder Zulassen des unerlaubten Führens eines Kraftfahrzeuges	M	21	20	1
	W	-	-	-
	I	21	20	1
8005 StVG § 22 Abs. 1 Nr. 1 Vortäuschen der Kennzeichnung nicht zugelassener Kraftfahrzeuge	M	1	-	1
	W	-	-	-
	I	1	-	1
8006 StVG § 22 Abs. 1 Nr. 2 Verfälschen der zugelassenen Kennzeichnung	M	1	-	1
	W	-	-	-
	I	1	-	1
Straftaten insgesamt	M	21293	16516	4777
	W	3021	2643	378
	I	24314	19159	5155

1) Ohne Unterstellungen nach §10 JGG und ohne Unterstel. bei ehrenamtlichen Bewährungshelfern;
einschl. mehrerer Aufsichten nebeneinander.

RB. 10 Beendete Bewährungsaufsichten in Bayern im Jahr 2012 nach Art der Beendigung,
Alter der Unterstellten und Staatsangehörigkeit

lfd. Nr.	Staatsangehörigkeit	Beendete Bewährungsaufsichten 1) insgesamt	davon Alter der Unterstellten von ... bis unter ... Jahre (im Zeitpunkt der Unterstellung)								
			14	16	18	21	25	30	40	50	60 oder mehr
			2	3	4	5	6	7	8	9	10

Beendete Bewährungsaufsichten insgesamt

10	Unterstellte Personen	M	7 379	41	354	1 279	1 505	1 387	1 498	898	319	98
		W	1 034	4	35	88	174	223	235	163	86	26
		I	8 413	45	389	1 367	1 679	1 610	1 733	1 061	405	124
	davon											
11	Deutsche	M	6 103	28	275	1 029	1 246	1 168	1 186	785	296	90
		W	910	3	28	78	162	200	193	143	80	23
		I	7 013	31	303	1 107	1 408	1 368	1 379	928	376	113
12	nicht Deutsche	M	1 276	13	79	250	259	219	312	113	23	8
		W	124	1	7	10	12	23	42	20	6	3
		I	1 400	14	86	260	271	242	354	133	29	11

Durch Bewährung (einschl. Aufhebung der Unterstellung) beendete Bewährungsaufsichten

20	Unterstellte Personen	M	4 721	8	143	682	983	910	964	687	256	88
		W	724	1	15	44	129	146	166	126	73	24
		I	5 445	9	158	726	1 112	1 056	1 130	813	329	112
	davon											
21	Deutsche	M	3 882	5	111	542	809	757	737	604	236	81
		W	627	1	12	36	120	131	129	107	69	22
		I	4 509	6	123	578	929	888	866	711	305	103
22	nicht Deutsche	M	839	3	32	140	174	153	227	83	20	7
		W	97	-	3	8	9	15	37	19	4	2
		I	936	3	35	148	183	168	264	102	24	9

Durch Widerruf (einschl. Verhängung der Jugendstrafe) beendete Bewährungsaufsichten

30	Unterstellte Personen	M	2 122	11	58	254	507	474	534	211	63	10
		W	273	2	10	20	43	77	69	37	13	2
		I	2 395	13	68	274	550	551	603	248	76	12
	davon											
31	Deutsche	M	1 796	5	44	215	425	408	449	181	60	9
		W	250	2	8	19	40	69	64	36	11	1
		I	2 046	7	52	234	465	477	513	217	71	10
32	nicht Deutsche	M	326	6	14	39	82	66	85	30	3	1
		W	23	-	2	1	3	8	5	1	2	1
		I	349	6	16	40	85	74	90	31	5	2

Durch Einbeziehung in ein neues Urteil beendete Bewährungsaufsichten

40	Unterstellte Personen	M	536	22	153	343	15	3	-	-	-	-
		W	37	1	10	24	2	-	-	-	-	-
		I	573	23	163	367	17	3	-	-	-	-
	davon											
41	Deutsche	M	425	18	120	272	12	3	-	-	-	-
		W	33	-	8	23	2	-	-	-	-	-
		I	458	18	128	295	14	3	-	-	-	-
42	nicht Deutsche	M	111	4	33	71	3	-	-	-	-	-
		W	4	1	2	1	-	-	-	-	-	-
		I	115	5	35	72	3	-	-	-	-	-

1) Ohne Unterstellungen im Wege der Gnade und ohne Bewährungsaufsichten, die "aus anderen Gründen beendet"

RB. 11 Beendete Bewährungsaufsichten in Bayern im Jahr 2012 nach allgemeinem Strafrecht
nach Unterstellungs- und Beendigungsgründen

lfd. Nr.	Unterstellungsgrund	Beendete Bewährungsaufsichten						Außerdem		
		insgesamt 1)	davon abgeschlossen durch				Abgabe an einen anderen Bewährung shelfer/ Wechsel Dienststell	Been- digung aus anderen Gründen (z.B. Tod)		
			Bewährung mit Straferlass	Ablauf der Unter- stellung	Aufhebung der Unter- stellung	Widerruf				
						nur oder auch wegen neuer Straftat			aus sonstigen Gründen	
1	2	3	4	5	6	7	8			
01	Bewährungsaufsichten insgesamt	M	5 165	2 151	802	558	1 077	577	2 469	406
		W	867	415	126	93	166	67	407	66
		I	6 032	2 566	928	651	1 243	644	2 876	472
	davon angeordnet aufgrund									
10	Strafaussetzung nach § 56 StGB	M	2 851	1 153	517	324	561	296	1 317	339
		W	594	252	105	62	118	57	243	62
		I	3 445	1 405	622	386	679	353	1 560	401
20	im Wege der Gnade	M	10	4	1	-	2	3	4	1
		W	11	9	-	-	1	1	5	-
		I	21	13	1	-	3	4	9	1
	Aussetzung des Strafrestes bei zeitiger Freiheitsstrafe									
30	nach § 57 Abs. 1 StGB	M	1 771	736	245	183	388	219	910	44
		W	195	122	11	20	33	9	121	3
		I	1 966	858	256	203	421	228	1 031	47
40	nach § 57 Abs. 2 StGB	M	174	68	26	23	39	18	77	9
		W	30	8	4	10	8	-	15	1
		I	204	76	30	33	47	18	92	10
50	im Wege der Gnade	M	7	4	-	-	3	-	1	-
		W	3	2	1	-	-	-	-	-
		I	10	6	1	-	3	-	1	-
	lebenslanger Freiheitsstrafe									
60	nach § 57 a StGB	M	3	3	-	-	-	-	2	-
		W	2	1	-	-	1	-	-	-
		I	5	4	-	-	1	-	2	-
70	im Wege der Gnade	M	-	-	-	-	-	-	-	-
		W	-	-	-	-	-	-	1	-
		I	-	-	-	-	-	-	1	-
80	Straf- (Rest-) Aussetzung nach §§ 35, 36 BtMG	M	340	180	10	28	83	39	143	12
		W	30	19	5	1	5	-	20	-
		I	370	199	15	29	88	39	163	12
90	Sonstige Gründe	M	9	3	3	-	1	2	15	1
		W	2	2	-	-	-	-	2	-
		I	11	5	3	-	1	2	17	1

1) einschließlich der nach Aussetzung des Strafrestes bei lebenslanger Freiheitsstrafe Unterstellten.

RB. 12 Beendete Bewährungsaufsichten in Bayern im Jahr 2012 nach Jugendstrafrecht
nach Unterstellungs- und Beendigungsgründen

lfd. Nr.	Unterstellungsgrund		Beendete Bewährungsaufsichten									Außerdem		
			ins- gesamt	davon abgeschlossen durch									Abgabe an einen anderen Bewäh- rungs- helfer/ Wechsel der Dienst- stelle	Beendi- gung aus anderen Gründen (z.B. Tod)
				Bewährung mit				Verhängung der Jugendstrafe; § 30 Abs. 1 JGG		Widerruf		Einbe- ziehung in ein neues Urteil		
				Erlass der Jugend- strafe	Ablauf der Unter- stel- lungs- zeit; § 24 Abs. 1 JGG	Auf- hebung der Unter- stel- lung; § 24 Abs. 2 JGG	Tilgung des Schuld- spruchs § 30 Abs. 2 JGG	nur oder auch wegen neuer Straftat	aus sonsti- gen Gründen	nur oder auch wegen neuer Straftat	aus sonsti- gen Gründen			
1	2	3	4	5	6	7	8	9	10	11	12			
01	Bewährungsaufsichten insgesamt	M	2 231	421	682	59	57	9	-	231	236	536	753	40
		W	181	37	49	5	11	-	1	14	27	37	72	1
		I	2 412	458	731	64	68	9	1	245	263	573	825	41
	davon unterstellt aufgrund													
10	Aussetzung der Verhängung der Jugendstrafe nach § 27 JGG	M	120	-	16	3	57	9	-	-	-	35	35	14
		W	17	-	1	1	11	-	1	-	-	3	7	-
		I	137	-	17	4	68	9	1	-	-	38	42	14
	Strafaussetzung zur Bewährung bei Jugendstrafe													
20	nach § 21 JGG	M	1 372	295	409	40	-	-	-	114	125	389	427	6
		W	129	28	38	4	-	-	-	10	19	30	48	1
		I	1 501	323	447	44	-	-	-	124	144	419	475	7
30	nach § 30 JGG	M	137	30	44	1	-	-	-	16	12	34	37	2
		W	6	2	1	-	-	-	-	-	2	1	2	-
		I	143	32	45	1	-	-	-	16	14	35	39	2
40	Aussetzung des Restes Jugendstrafe (§ 88 JGG)	M	544	79	191	13	-	-	-	93	97	71	234	6
		W	25	5	9	-	-	-	-	3	6	2	11	-
		I	569	84	200	13	-	-	-	96	103	73	245	6
50	Aussetzung des Restes einer Jugendstrafe im Wege der Gnade	M	-	-	-	-	-	-	-	-	-	-	1	-
		W	-	-	-	-	-	-	-	-	-	-	-	-
		I	-	-	-	-	-	-	-	-	-	-	1	-
60	Straf- (Rest-) Aussetzung nach §§ 35, 36 BtMG	M	40	13	17	2	-	-	-	6	1	1	14	1
		W	3	2	-	-	-	-	-	1	-	-	2	-
		I	43	15	17	2	-	-	-	7	1	1	16	1
70	erneuter Anordnung (§ 24 Abs. 2 JGG)	M	-	-	-	-	-	-	-	-	-	-	-	-
		W	-	-	-	-	-	-	-	-	-	-	-	-
		I	-	-	-	-	-	-	-	-	-	-	-	-
80	Sonstige Gründe	M	18	4	5	-	-	-	-	2	1	6	5	11
		W	1	-	-	-	-	-	-	-	-	1	2	-
		I	19	4	5	-	-	-	-	2	1	7	7	11

RB. 20 Beendete Bewährungsaufsichten in Bayern im Jahr 2012 nach Alter der Unterstellten und schwersten Straftaten

STV-Nr.	Straftat	Beendete Bewäh- rungs- auf- sichten ¹⁾ ins- gesamt	davon Alter der Unterstellten von ... bis unter ... Jahre (im Zeitpunkt der Unterstellung)									
			14	16	18	21	25	30	40	50	60	
			-	-	-	-	-	-	-	-	-	oder mehr
		1	2	3	4	5	6	7	8	9	10	
1	StGB §§ 80 bis 168 und 331 bis 357, Straftaten gegen den Staat, die öffentliche Ordnung und im Amt, außer § 142	M	203	-	9	37	43	32	41	23	15	3
		W	26	-	1	2	5	8	2	4	3	1
		I	229	-	10	39	48	40	43	27	18	4
2	StGB §§ 174 bis 184 f Straftaten gegen die sexuelle Selbstbestimmung	M	231	3	6	32	27	28	50	53	21	11
		W	9	-	2	1	-	-	5	-	1	-
		I	240	3	8	33	27	28	55	53	22	11
2	StGB §§ 169-173, 185-241 a, außer §§ 222, 229 i.V.m. Verkehrsunfall Andere Straftaten gegen die Person, außer im Straßenverkehr	M	2 029	16	139	503	439	337	309	207	61	18
		W	144	2	17	20	33	15	25	23	6	3
		I	2 173	18	156	523	472	352	334	230	67	21
4	StGB §§ 242 bis 248 c Diebstahl und Unterschlagung	M	1 277	11	98	278	276	203	250	116	32	13
		W	263	1	9	27	35	49	57	49	21	15
		I	1 540	12	107	305	311	252	307	165	53	28
5	StGB §§ 249 bis 255, 316 a Raub und Erpressung, räuberischer Angriff auf Kraftfahrer	M	389	10	48	96	86	62	53	27	5	2
		W	25	-	1	4	3	8	3	3	3	-
		I	414	10	49	100	89	70	56	30	8	2
6	StGB §§ 257 bis 305 a Andere Vermögens- und Eigentumsdelikte, Urkundendelikte	M	976	1	17	114	168	164	251	143	82	36
		W	340	1	4	24	45	75	91	57	39	4
		I	1 316	2	21	138	213	239	342	200	121	40
7	StGB §§ 306 bis 330 a, außer § 315 b, 315 c, 316 und 316 a, 323 a i.V.m. Verkehrsunfall Straftaten	M	111	-	5	15	14	23	21	19	9	5
		W	11	-	-	-	1	2	4	1	3	-
		I	122	-	5	15	15	25	25	20	12	5
8	StGB §§ 142, 315 b, 315 c, 316, 222, 229, 323 a i.V.m. Verkehrsunfall, StVG §§ 21, 22, 22 a, 22 b Straftaten im Straßenverkehr	M	536	-	6	34	75	108	128	133	45	7
		W	39	-	-	3	6	4	9	10	5	2
		I	575	-	6	37	81	112	137	143	50	9
9	Straftaten nach anderen Bundes- und Landesgesetzen (außer StGB und StVG)	M	1 627	-	26	170	377	430	395	177	49	3
		W	177	-	1	7	46	62	39	16	5	1
		I	1 804	-	27	177	423	492	434	193	54	4
0	Straftaten insgesamt	M	7 379	41	354	1 279	1 505	1 387	1 498	898	319	98
		W	1 034	4	35	88	174	223	235	163	86	26
		I	8 413	45	389	1 367	1 679	1 610	1 733	1 061	405	124

1) Ohne Unterstellungen im Wege der Gnade und ohne Bewährungsaufsichten, die "aus anderen Gründen" beendet wurden.

RB. 21 Durch Bewährung beendete Bewährungsaufsichten in Bayern im Jahr 2012 nach Alter der Unterstellten und schwersten

STV-Nr.	Straftat		abgeschlossen durch Bewährung 1) einschließlich Aufhebung der Unterstellung										
			ins- gesamt 2)	davon Alter der Unterstellten von ... bis unter ... Jahre (im Zeitpunkt der Unterstellung)									
				14	16	18	21	25	30	40	50	60	60
				-	-	-	-	-	-	-	-	-	-
			1	2	3	4	5	6	7	8	9	10	
1	StGB §§ 80 bis 168 und 331 bis 357, Straftaten gegen den Staat, die öffentliche Ordnung und im Amt, außer § 142	M W I	116 12 128	- - -	3 - 3	18 1 19	24 3 27	20 1 21	21 2 23	18 2 20	9 2 11	3 1 4	
2	StGB §§ 174 bis 184 f Straftaten gegen die sexuelle Selbstbestimmung	M W I	184 7 191	- - -	5 1 6	23 - 23	25 - 25	23 - 23	36 5 41	46 - 46	17 1 18	9 0 9	
2	StGB §§ 169-173, 185-241 a, außer §§ 222, 229 i.V.m. Verkehrsunfall Andere Straftaten gegen die Person, außer im Straßenverkehr	M W I	1 288 100 1 388	3 1 4	55 6 61	275 6 281	290 26 316	227 11 238	207 22 229	170 19 189	44 6 50	17 3 20	
4	StGB §§ 242 bis 248 c Diebstahl und Unterschlagung	M W I	708 171 879	3 - 3	39 6 45	136 14 150	152 26 178	116 28 144	145 34 179	79 33 112	26 16 42	12 14 26	
5	StGB §§ 249 bis 255, 316 a Raub und Erpressung, räuberischer Angriff auf Kraftfahrer	M W I	237 19 256	2 - 2	17 1 18	56 3 59	64 3 67	40 6 46	32 - 32	20 3 23	4 3 7	2 0 2	
6	StGB §§ 257 bis 305 a Andere Vermögens- und Eigentumsdelikte, Urkundendelikte	M W I	620 247 867	- - -	4 1 5	52 12 64	95 30 125	99 54 153	163 66 229	104 47 151	70 34 104	33 3 36	
7	StGB §§ 306 bis 330 a, außer § 315 b, 315 c, 316 und 316 a, 323 a i.V.m. Verkehrsunfall Straftaten	M W I	80 8 88	- - -	3 - 3	7 - 7	11 1 12	19 - 19	14 3 17	16 1 17	6 3 9	4 0 4	
8	StGB §§ 142, 315 b, 315 c, 316, 222, 229, 323 a i.V.m. Verkehrsunfall, StVG §§ 21, 22, 22 a, 22 b Straftaten im Straßenverkehr	M W I	374 35 409	- - -	3 - 3	16 2 18	52 5 57	69 4 73	88 8 96	103 9 112	38 5 43	5 2 7	
9	Straftaten nach anderen Bundes- und Landesgesetzen (außer StGB und StVG)	M W I	1 114 125 1 239	- - -	14 - 14	99 6 105	270 35 305	297 42 339	258 26 284	131 12 143	42 3 45	3 1 4	
0	Straftaten insgesamt	M W I	4 721 724 5 445	8 1 9	143 15 158	682 44 726	983 129 1 112	910 146 1 056	964 166 1 130	687 126 813	256 73 329	88 24 112	

1) Straferlass, Erlass der Jugendstrafe, Tilgung des Schuldspruchs nach §30 Abs. 2 JGG

2) Ohne Unterstellungen im Wege der Gnade und ohne Bewährungsaufsichten, die "aus anderen Gründen" beendet wurden.

RB. 22 Durch Widerruf beendete Bewährungsaufsichten in Bayern im Jahr 2012 nach Alter der Unterstellten und schwersten Straftaten

STV-Nr.	Straftat		abgeschlossen durch Widerruf (einschl. Verhängung der Jugendstrafe nach § 30 JGG)										
			ins- gesamt 1)	davon Alter der Unterstellten von ... bis unter ... Jahre (im Zeitpunkt der Unterstellung)									
				14 - 16	16 - 18	18 - 21	21 - 25	25 - 30	30 - 40	40 - 50	50 - 60	60 oder mehr	
1	2	3	4	5	6	7	8	9	10				
1	StGB §§ 80 bis 168 und 331 bis 357, Straftaten gegen den Staat, die öffentliche Ordnung und im Amt, außer § 142	M	69	-	1	6	19	12	20	5	6	-	
		W	14	-	1	1	2	7	-	2	1	-	
		I	83	-	2	7	21	19	20	7	7	-	
2	StGB §§ 174 bis 184 f Straftaten gegen die sexuelle Selbstbestimmung	M	38	1	-	3	2	5	14	7	4	2	
		W	2	-	1	1	-	-	-	-	-	-	
		I	40	1	1	4	2	5	14	7	4	2	
2	StGB §§ 169-173, 185-241 a, außer §§ 222, 229 i.V.m. Verkehrsunfall Andere Straftaten gegen die Person, außer im Straßenverkehr	M	532	5	28	93	140	109	102	37	17	1	
		W	29	1	3	7	7	4	3	4	-	-	
		I	561	6	31	100	147	113	105	41	17	1	
4	StGB §§ 242 bis 248 c Diebstahl und Unterschlagung	M	428	4	14	56	120	85	105	37	6	1	
		W	82	-	3	4	9	21	23	16	5	1	
		I	510	4	17	60	129	106	128	53	11	2	
5	StGB §§ 249 bis 255, 316 a Raub und Erpressung, räuberischer Angriff auf Kraftfahrer	M	103	1	10	19	22	22	21	7	1	-	
		W	5	-	-	-	-	2	3	-	-	-	
		I	108	1	10	19	22	24	24	7	1	-	
6	StGB §§ 257 bis 305 a Andere Vermögens- und Eigentumsdelikte, Urkundendelikte	M	311	-	2	29	73	65	88	39	12	3	
		W	83	1	1	6	13	21	25	10	5	1	
		I	394	1	3	35	86	86	113	49	17	4	
7	StGB §§ 306 bis 330 a, außer § 315 b, 315 c, 316 und 316 a, 323 a i.V.m. Verkehrsunfall Straftaten	M	24	-	-	3	3	4	7	3	3	1	
		W	3	-	-	-	-	2	1	-	-	-	
		I	27	-	-	3	3	6	8	3	3	1	
8	StGB §§ 142, 315 b, 315 c, 316, 222, 229, 323 a i.V.m. Verkehrsunfall, StVG §§ 21, 22, 22 a, 22 b Straftaten im Straßenverkehr	M	148	-	-	7	23	39	40	30	7	2	
		W	3	-	-	-	1	-	1	1	-	-	
		I	151	-	-	7	24	39	41	31	7	2	
9	Straftaten nach anderen Bundes- und Landesgesetzen (außer StGB und StVG)	M	469	-	3	38	105	133	137	46	7	-	
		W	52	-	1	1	11	20	13	4	2	-	
		I	521	-	4	39	116	153	150	50	9	-	
0	Straftaten insgesamt	M	2 122	11	58	254	507	474	534	211	63	10	
		W	273	2	10	20	43	77	69	37	13	2	
		I	2 395	13	68	274	550	551	603	248	76	12	

1) Ohne Unterstellungen im Wege der Gnade und ohne Bewährungsaufsichten, die "aus anderen Gründen" beendet wurden.

RB. 23 Durch Einbeziehung in ein neues Urteil beendete Bewährungsaufsichten in Bayern im Jahr 2012
nach Alter der Unterstellten und schwersten Straftaten

STV-Nr.	Straftat		abgeschlossen durch Einbeziehung in ein neues Urteil 1)										
			ins- gesamt 2)	davon Alter der Unterstellten von ... bis unter ... Jahre (im Zeitpunkt der Unterstellung)									
				14 - 16	16 - 18	18 - 21	21 - 25	25 - 30	30 - 40	40 - 50	50 - 60	60 oder mehr	
1	2	3	4	5	6	7	8	9	10				
1	StGB §§ 80 bis 168 und 331 bis 357, Straftaten gegen den Staat, die öffentliche Ordnung und im Amt, außer § 142	M	18	-	5	13	-	-	-	x	x	x	
		W	-	-	-	-	-	-	-	x	x	x	
		I	18	-	5	13	-	-	-	x	x	x	
2	StGB §§ 174 bis 184 f Straftaten gegen die sexuelle Selbstbestimmung	M	9	2	1	6	-	-	-	x	x	x	
		W	-	-	-	-	-	-	-	x	x	x	
		I	9	2	1	6	-	-	-	x	x	x	
2	StGB §§ 169-173, 185-241 a, außer §§ 222, 229 i.V.m. Verkehrsunfall Andere Straftaten gegen die Person, außer im Straßenverkehr	M	209	8	56	135	9	1	-	x	x	x	
		W	15	-	8	7	-	-	-	x	x	x	
		I	224	8	64	142	9	1	-	x	x	x	
4	StGB §§ 242 bis 248 c Diebstahl und Unterschlagung	M	141	4	45	86	4	2	-	x	x	x	
		W	10	1	-	9	-	-	-	x	x	x	
		I	151	5	45	95	4	2	-	x	x	x	
5	StGB §§ 249 bis 255, 316 a Raub und Erpressung, räuberischer Angriff auf Kraftfahrer	M	49	7	21	21	-	-	-	x	x	x	
		W	1	-	-	1	-	-	-	x	x	x	
		I	50	7	21	22	-	-	-	x	x	x	
6	StGB §§ 257 bis 305 a Andere Vermögens- und Eigentumsdelikte, Urkundendelikte	M	45	1	11	33	-	-	-	x	x	x	
		W	10	-	2	6	2	-	-	x	x	x	
		I	55	1	13	39	2	-	-	x	x	x	
7	StGB §§ 306 bis 330 a, außer § 315 b, 315 c, 316 und 316 a, 323 a i.V.m. Verkehrsunfall Straftaten	M	7	-	2	5	-	-	-	x	x	x	
		W	-	-	-	-	-	-	-	x	x	x	
		I	7	-	2	5	-	-	-	x	x	x	
8	StGB §§ 142, 315 b, 315 c, 316, 222, 229, 323 a i.V.m. Verkehrsunfall, StVG §§ 21, 22, 22 a, 22 b Straftaten im Straßenverkehr	M	14	-	3	11	-	-	-	x	x	x	
		W	1	-	-	1	-	-	-	x	x	x	
		I	15	-	3	12	-	-	-	x	x	x	
9	Straftaten nach anderen Bundes- und Landesgesetzen (außer StGB und StVG)	M	44	-	9	33	2	-	-	x	x	x	
		W	-	-	-	-	-	-	-	x	x	x	
		I	44	-	9	33	2	-	-	x	x	x	
0 Straftaten insgesamt	M	536	22	153	343	15	3	-	x	x	x		
	W	37	1	10	24	2	-	-	x	x	x		
	I	573	23	163	367	17	3	-	x	x	x		

1) Erfragt nur bei Bewährungsaufsichten nach dem Jugendstrafrecht.

2) Ohne Unterstellungen im Wege der Gnade und ohne Bewährungsaufsichten, die "aus anderen Gründen" beendet wurden.

STV-Nr.	Straftat	Beendete Bewährungs- auf- sichten ins- gesamt 1)	davon wurden							
			Bewährung (Straferlass, Ablauf einschl. Aufhebung der Unterstellung)							
			nicht verurteilt	die Unterstellten waren früher				außerdem: weitere bestehende Unterstellungen unter		
				verurteilt				Bewäh- rungs- aufsicht	Führungs- aufsicht	
1	2	3	4	5	6	7	8			
1	StGB §§ 80 bis 168 und 331 bis 357, außer § 142 Straftaten gegen den Staat, die öffentliche Ordnung und im Amt	M	139	10	19	38	1	13	3	10
		W	23	3	3	5	-	-	-	-
		I	162	13	22	43	1	13	3	10
2	StGB §§ 174 bis 184 e Straftaten gegen die sexuelle Selbstbestimmung	M	170	62	36	28	3	10	1	12
		W	6	-	2	4	-	-	-	-
		I	176	62	38	32	3	10	1	12
3	StGB §§ 169-173, 185-241 a, außer §§ 222, 229 i.V.m. Verkehrsunfall Andere Straftaten gegen die Person, außer im Straßenverkehr	M	1 223	134	237	430	17	39	35	34
		W	95	23	28	22	2	2	2	4
		I	1 318	157	265	452	19	41	37	38
4	StGB §§ 242 bis 248 c Diebstahl und Unterschlagung	M	781	36	128	255	4	42	22	26
		W	217	15	37	84	-	10	11	5
		I	998	51	165	339	4	52	33	31
5	StGB §§ 249 bis 255, 316 a Raub und Erpressung, räuberischer Angriff auf Kraftfahrer	M	188	37	40	39	-	7	1	4
		W	18	2	4	5	1	1	-	2
		I	206	39	44	44	1	8	1	6
6	StGB §§ 257 bis 305 a Andere Vermögens- und Eigentumsdelikte, Urkundendelikte	M	800	72	151	278	5	32	22	23
		W	303	36	72	119	1	3	15	4
		I	1 103	108	223	397	6	35	37	27
7	StGB §§ 306 bis 330 a, außer § 315 b, 315 c, 316 und 316 a, 323 a i.V.m. Verkehrsunfall Gemeingefährl. einschl. Umwelt-Straftaten	M	84	10	15	28	2	10	4	9
		W	10	-	1	4	1	1	3	2
		I	94	10	16	32	3	11	7	11
8	StGB §§ 142, 315 b, 315 c, 316, 222, 229, 323 a i.V.m. Verkehrsunfall, StVG §§ 21, 22, 22 a, 22 b Straftaten im Straßenverkehr	M	489	14	98	218	5	17	21	18
		W	36	2	13	17	-	1	3	1
		I	525	16	111	235	5	18	24	19
9	Straftaten nach anderen Bundes- und Landesgesetzen (außer StGB und StVG)	M	1 291	200	244	343	20	84	35	73
		W	159	34	21	46	4	5	8	8
		I	1 450	234	265	389	24	89	43	81
0	Straftaten insgesamt	M	5 165	575	968	1 657	57	254	144	209
		W	867	115	181	306	9	23	42	26
		I	6 032	690	1 149	1 963	66	277	186	235

1) Ohne Bewährungsaufsichten, die "aus anderen Gründen" beendet wurden.

Strafrecht nach früheren Verurteilungen und Unterstellungen sowie schwersten Straftaten

beendet durch							Straftat	STV-Nr.
Widerruf								
die Unterstellten waren früher					außerdem: weitere bestehende Unterstellungen unter			
nicht verurteilt	verurteilt				Bewäh- rungs- aufsicht	Führungs- aufsicht		
	aber nicht unter BWA oder FA	unter BWA	unter FA	unter BWA und FA				
9	10	11	12	13	14	15		
3	9	29	1	16	9	9	M 1	StGB §§ 80 bis 168 und 331 bis 357, außer § 142 Straftaten gegen den Staat, die öffentliche Ordnung und im Amt
-	5	6	-	1	-	-	W	
3	14	35	1	17	9	9	I	
7	9	10	3	2	-	5	M 2	StGB §§ 174 bis 184 e Straftaten gegen die sexuelle Selbstbestimmung
-	-	-	-	-	-	-	W	
7	9	10	3	2	-	5	I	
26	77	207	7	49	26	45	M 3	StGB §§ 169-173, 185-241 a, außer §§ 222, 229 i.V.m. Verkehrsunfall Andere Straftaten gegen die Person, außer im Straßenverkehr
-	4	13	-	1	2	1	W	
26	81	220	7	50	28	46	I	
19	74	164	8	51	22	34	M 4	StGB §§ 242 bis 248 c Diebstahl und Unterschlagung
5	21	42	-	3	11	1	W	
24	95	206	8	54	33	35	I	
4	13	29	2	17	2	14	M 5	StGB §§ 249 bis 255, 316 a Raub und Erpressung, räuberischer Angriff auf Kraftfahrer
3	1	-	-	1	-	1	W	
7	14	29	2	18	2	15	I	
22	56	150	4	30	30	24	M 6	StGB §§ 257 bis 305 a Andere Vermögens- und Eigentumsdelikte, Urkundendelikte
6	23	41	-	2	3	-	W	
28	79	191	4	32	33	24	I	
1	2	11	1	4	-	3	M 7	StGB §§ 306 bis 330 a, außer § 315 b, 315 c, 316 und 316 a, 323 a i.V.m. Verkehrsunfall Gemeingefährliche einschl. Umwelt-Straftaten
-	2	1	-	-	-	-	W	
1	4	12	1	4	-	3	I	
5	26	88	-	18	17	12	M 8	StGB §§ 142, 315 b, 315 c, 316, 222, 229, 323 a i.V.m. Verkehrsunfall, StVG §§ 21, 22, 22 a, 22 b Straftaten im Straßenverkehr
-	1	1	1	-	-	-	W	
5	27	89	1	18	17	12	I	
45	84	201	7	63	42	45	M 9	Straftaten nach anderen Bundes- und Landesgesetzen (außer StGB und StVG)
3	21	21	1	3	5	4	W	
48	105	222	8	66	47	49	I	
132	350	889	33	250	148	191	M	Straftaten insgesamt
17	78	125	2	11	21	7	W	
149	428	1 014	35	261	169	198	I	

RB. 31 Ausgewählte beendete Bewährungsaufsichten in Bayern im Jahr 2012 nach allgemeinem Strafrecht nach Beendigungsgründen und schwersten Straftaten

STV-Nr.	Straftat		Bewährungsaufsichten 1) aufgrund				insgesamt	davon wurden beendet durch			
			Strafaussetzung zur Bewährung bei Freiheitsstrafe nach § 56 StGB	Aussetzung des Strafrestes bei Verbüßung von		Straf-(Rest-)Aussetzung nach §§ 35, 36 BtMG		Straf-erlass	Ablauf der Unterstellung	Aufhebung der Unterstellung	Widerruf
				2 Dritteln oder mehr; § 57 Abs. 1 StGB	weniger als 2 Dritteln; § 57 Abs. 2 StGB						
1	2	3	4	5	6	7	8	9			
1	StGB §§ 80 bis 168 und 331 bis 357, außer § 142 Straftaten gegen den Staat, die öffentliche Ordnung und im Amt	M	86	45	2	6	139	49	18	14	58
		W	18	5	-	-	23	7	2	2	12
		I	104	50	2	6	162	56	20	16	70
2	StGB §§ 174 bis 184 e Straftaten gegen die sexuelle Selbstbestimmung	M	106	56	7	1	170	97	25	17	31
		W	4	2	-	-	6	3	1	2	-
		I	110	58	7	1	176	100	26	19	31
3	StGB §§ 169-173, 185-241 a, außer §§ 222, 229 i.V.m. Verkehrsunfall Andere Straftaten gegen die Person, außer im Straßenverkehr	M	728	423	48	10	1 209	491	224	134	360
		W	64	24	2	1	91	54	13	7	17
		I	792	447	50	11	1 300	545	237	141	377
4	StGB §§ 242 bis 248 c Diebstahl und Unterschlagung	M	419	284	19	55	777	281	111	71	314
		W	164	44	1	3	212	84	31	27	70
		I	583	328	20	58	989	365	142	98	384
5	StGB §§ 249 bis 255, 316 a Raub und Erpressung, räuberischer Angriff auf Kraftfahrer	M	70	100	10	8	188	73	29	21	65
		W	10	7	1	-	18	10	3	-	5
		I	80	107	11	8	206	83	32	21	70
6	StGB §§ 257 bis 305 a Andere Vermögens- und Eigentumsdelikte, Urkundendelikte	M	440	310	33	14	797	276	138	122	261
		W	196	74	22	6	298	142	46	39	71
		I	636	384	55	20	1 095	418	184	161	332
7 c,	StGB §§ 306 bis 330 a, außer § 315 b, 315 316 und 316 a, 323 a i.V.m. Verkehrsunfall Gemeingefährl. einschl. Umwelt-Straftaten	M	48	35	-	1	84	51	11	3	19
		W	9	1	-	-	10	7	-	-	3
		I	57	36	-	1	94	58	11	3	22
8 22,	StGB §§ 142, 315 b, 315 c, 316, 222, 229, 323 a i.V.m. Verkehrsunfall, StVG §§ 21, 22 a, 22 b Straftaten im Straßenverkehr	M	323	148	8	6	485	202	90	56	137
		W	28	7	-	1	36	14	10	9	3
		I	351	155	8	7	521	216	100	65	140
9	Straftaten nach anderen Bundes- und Landesgesetzen (außer StGB und StVG)	M	631	370	47	239	1 287	617	152	120	398
		W	101	31	4	19	155	80	19	7	49
		I	732	401	51	258	1 442	697	171	127	447
0	Straftaten insgesamt	M	2 851	1 771	174	340	5 136	2 137	798	558	1 643
		W	594	195	30	30	849	401	125	93	230
		I	3 445	1 966	204	370	5 985	2 538	923	651	1 873

1) Ohne Unterstellungen im Wege der Gnade und ohne Bewährungsaufsichten die "aus anderen Gründen" beendet wurden.

STV-Nr.	Straftat	Beendete Bewährungs- auf- sichten 1) ins- gesamt	davon wurden									
			Straferlass					Ablauf der Unterstellung				
			zu- sammen	davon nach einer Bewährungszeit von ... Jahren			nach einer Unterstellungszeit von ... Jahren			zu- sammen	da Bewäh noch	
				bis ein- schließ- lich 2	mehr als 2 bis ein- schließ- lich 3	mehr als 3	bis unter 1	1 bis ein- schließ- lich 2	mehr als 2			bis unter 1
1	2	3	4	5	6	7	8	9	10			
1	StGB §§ 80 bis 168 und 331 bis 357, außer § 142 Straftaten gegen den Staat, die öffentliche Ordnung und im Amt	M	86	29	4	10	15	-	5	5	10	2
		W	18	4	2	2	-	-	1	1	2	-
		I	104	33	6	12	15	-	6	6	12	2
2	StGB §§ 174 bis 184 e Straftaten gegen die sexuelle Selbstbestimmung	M	106	59	10	26	23	1	12	7	20	4
		W	4	1	-	1	-	-	1	-	1	-
		I	110	60	10	27	23	1	13	7	21	4
3	StGB §§ 169-173, 185-241 a, außer §§ 222, 229 i.V.m. Verkehrsunfall Andere Straftaten gegen die Person, außer im Straßenverkehr	M	728	299	12	119	168	3	112	38	153	22
		W	64	34	1	20	13	1	9	2	12	2
		I	792	333	13	139	181	4	121	40	165	24
4	StGB §§ 242 bis 248 c Diebstahl und Unterschlagung	M	419	150	14	68	68	1	50	19	70	13
		W	164	55	6	18	31	-	19	10	29	4
		I	583	205	20	86	99	1	69	29	99	17
5	StGB §§ 249 bis 255, 316 a Raub und Erpressung, räuberischer Angriff auf Kraftfahrer	M	70	28	3	13	12	-	12	1	13	1
		W	10	4	-	1	3	-	2	-	2	-
		I	80	32	3	14	15	-	14	1	15	1
6	StGB §§ 257 bis 305 a Andere Vermögens- und Eigentumsdelikte, Urkundendelikte	M	440	159	14	64	81	1	50	21	72	16
		W	196	91	11	43	37	2	27	8	37	4
		I	636	250	25	107	118	3	77	29	109	20
7	StGB §§ 306 bis 330 a, außer § 315 b, 315 c, 316 und 316 a, 323 a i.V.m. Verkehrsunfall Gemeingefährl. einschl. Umwelt-Straftaten	M	48	30	3	9	18	-	7	-	7	1
		W	9	6	1	2	3	-	-	-	-	-
		I	57	36	4	11	21	-	7	-	7	1
8	StGB §§ 142, 315 b, 315 c, 316, 222, 229, 323 a i.V.m. Verkehrsunfall, StVG §§ 21, 22, 22 a, 22 b Straftaten im Straßenverkehr	M	323	116	13	46	57	1	61	12	74	11
		W	28	12	-	6	6	-	5	4	9	4
		I	351	128	13	52	63	1	66	16	83	15
9	Straftaten nach anderen Bundes- und Landesgesetzen (außer StGB und StVG)	M	631	283	13	155	115	1	69	28	98	14
		W	101	45	4	18	23	-	11	2	13	2
		I	732	328	17	173	138	1	80	30	111	16
0	Straftaten insgesamt	M	2 851	1 153	86	510	557	8	378	131	517	84
		W	594	252	25	111	116	3	75	27	105	16
		I	3 445	1 405	111	621	673	11	453	158	622	100

1) Ohne Unterstellungen im Wege der Gnade und ohne Bewährungsaufsichten die "aus anderen Gründen" beendet wurden.

allgemeinem Strafrecht aufgrund Strafaussetzung zur Bewährung bei Freiheitsstrafen
gründen und schwersten Straftaten

beendet durch															STV-Nr.															
Aufhebung der Unterstellung																Widerruf														
von rungszeit ... Jahren		nach einer Unterstellungszeit von ... Jahren			zu- sammen	davon Bewährungszeit noch ... Jahren			innerhalb von ... Monaten				zu- sammen	dar. nur oder auch wegen neuer Straftat																
1 bis ein- schließ- lich 2	mehr als 2	bis unter 1	1 bis ein- schließ- lich 2	mehr als 2		bis unter 1	1 bis ein- schließ- lich 2	mehr als 2	weniger als 6	6 bis ein- schließ- lich 12	mehr als 12 bis einschl. 24	mehr als 24																		
11	12	13	14	15	16	17	18	19	20	21	22	23	24	25																
7	1	3	4	3	10	2	3	5	2	11	8	16	37	25	1															
2	-	-	1	1	2	2	-	-	1	1	4	4	10	7																
9	1	3	5	4	12	4	3	5	3	12	12	20	47	32																
13	3	1	3	6	10	4	3	3	1	2	3	11	17	12	2															
1	-	-	-	2	2	2	-	-	-	-	-	-	-	-																
14	3	1	3	8	12	6	3	3	1	2	3	11	17	12																
118	13	19	37	31	87	21	44	22	7	39	60	83	189	129	3															
9	1	-	1	4	5	4	1	-	1	1	4	7	13	8																
127	14	19	38	35	92	25	45	22	8	40	64	90	202	137																
50	7	6	15	22	43	16	16	11	9	49	47	51	156	105	4															
22	3	5	10	7	22	4	13	5	2	9	17	30	58	48																
72	10	11	25	29	65	20	29	16	11	58	64	81	214	153																
12	-	1	2	4	7	3	3	1	-	4	8	10	22	13	5															
1	1	-	-	-	-	-	-	-	-	-	3	1	4	1																
13	1	1	2	4	7	3	3	1	-	4	11	11	26	14																
46	10	6	31	30	67	24	31	12	8	36	40	58	142	91	6															
32	1	2	10	8	20	10	8	2	3	10	12	23	48	30																
78	11	8	41	38	87	34	39	14	11	46	52	81	190	121																
5	1	-	1	-	1	-	1	-	-	-	1	9	10	7	7															
-	-	-	-	-	-	-	-	-	-	1	1	1	3	1																
5	1	-	1	-	1	-	1	-	-	1	2	10	13	8																
56	7	2	20	20	42	10	25	7	4	21	35	31	91	58	8															
5	-	-	2	2	4	2	2	-	-	1	1	1	3	2																
61	7	2	22	22	46	12	27	7	4	22	36	32	94	60																
75	9	3	26	28	57	25	26	6	1	45	72	75	193	121	9															
11	-	2	3	2	7	2	3	2	-	9	9	18	36	21																
86	9	5	29	30	64	27	29	8	1	54	81	93	229	142																
382	51	41	139	144	324	105	152	67	32	207	274	344	857	561	0															
83	6	9	27	26	62	26	27	9	7	32	51	85	175	118																
465	57	50	166	170	386	131	179	76	39	239	325	429	1 032	679																

RB. 33 Beendete Bewährungsaufsichten in Bayern im Jahr 2012 nach von zwei Dritteln oder mehr (§ 57 Abs.1 StGB) nach

STV-Nr.	Straftat	Beendete Bewährungsaufsichten 1) insgesamt	davon wurden									
			Straferlass					Ablauf der Unterstellung				
			zusammen	davon nach einer Bewährungszeit von ... Jahren			nach einer Unterstellungsszeit von ... Jahren			zusammen	da Bewäh noch	
				bis einschließlich 2	mehr als 2 bis einschließlich 3	mehr als 3	bis unter 1	1 bis einschließlich 2	mehr als 2			bis unter 1
1	2	3	4	5	6	7	8	9	10			
1	StGB §§ 80 bis 168 und 331 bis 357, außer § 142 Straftaten gegen den Staat, die öffentliche Ordnung und im Amt	M	45	16	-	5	11	-	4	4	8	1
		W	5	3	-	2	1	-	-	-	-	-
		I	50	19	-	7	12	-	4	4	8	1
2	StGB §§ 174 bis 184 e Straftaten gegen die sexuelle Selbstbestimmung	M	56	35	1	17	17	-	2	2	4	-
		W	2	2	-	-	2	-	-	-	-	-
		I	58	37	1	17	19	-	2	2	4	-
3	StGB §§ 169-173, 185-241 a, außer §§ 222, 229 i.V.m. Verkehrsunfall Andere Straftaten gegen die Person, außer im Straßenverkehr	M	423	165	4	72	89	-	42	22	64	5
		W	24	18	-	10	8	-	-	-	-	-
		I	447	183	4	82	97	-	42	22	64	5
4	StGB §§ 242 bis 248 c Diebstahl und Unterschlagung	M	284	100	4	55	41	-	23	14	37	11
		W	44	26	2	13	11	-	-	2	2	2
		I	328	126	6	68	52	-	23	16	39	13
5	StGB §§ 249 bis 255, 316 a Raub und Erpressung, räuberischer Angriff auf Kraftfahrer	M	100	42	-	17	25	-	6	8	14	3
		W	7	5	-	2	3	-	1	-	1	-
		I	107	47	-	19	28	-	7	8	15	3
6	StGB §§ 257 bis 305 a Andere Vermögens- und Eigentumsdelikte, Urkundendelikte	M	310	99	4	39	56	-	47	13	60	4
		W	74	45	-	32	13	-	5	-	5	-
		I	384	144	4	71	69	-	52	13	65	4
7	StGB §§ 306 bis 330 a, außer § 315 b, 315 c, 316 und 316 a, 323 a i.V.m. Verkehrsunfall Gemeingefährl. einschl. Umwelt-Straftaten	M	35	21	1	5	15	-	2	2	4	1
		W	1	1	-	-	1	-	-	-	-	-
		I	36	22	1	5	16	-	2	2	4	1
8	StGB §§ 142, 315 b, 315 c, 316, 222, 229, 323 a i.V.m. Verkehrsunfall, StVG §§ 21, 22, 22 a, 22 b Straftaten im Straßenverkehr	M	148	80	2	37	41	-	10	6	16	2
		W	7	1	-	-	1	-	-	1	1	1
		I	155	81	2	37	42	-	10	7	17	3
9	Straftaten nach anderen Bundes- und Landesgesetzen (außer StGB und StVG)	M	370	178	3	60	115	-	16	22	38	5
		W	31	21	-	13	8	-	1	1	2	-
		I	401	199	3	73	123	-	17	23	40	5
0	Straftaten insgesamt	M	1 771	736	19	307	410	-	152	93	245	32
		W	195	122	2	72	48	-	7	4	11	3
		I	1 966	858	21	379	458	-	159	97	256	35

1) Ohne Unterstellungen im Wege der Gnade und ohne Bewährungsaufsichten die "aus anderen Gründen" beendet wurden.

allgemeinem Strafrecht aufgrund Aussetzung des Strafrestes bei Verbüßung
Beendigungsgründen und schwersten Straftaten

beendet durch															STV-Nr.	
Aufhebung der Unterstellung									Widerruf							
von rungszeit ... Jahren		nach einer Unterstellungszeit von ... Jahren				zu- sammen	davon Bewährungszeit noch ... Jahren			innerhalb von ... Monaten				zu- sammen		dar. nur oder auch wegen neuer Straftat
1 bis ein- schließ- lich 2	mehr als 2	bis unter 1	1 bis ein- schließ- lich 2	mehr als 2	bis unter 1		1 bis ein- schließ- lich 2	mehr als 2	weniger als 6	6 bis ein- schließ- lich 12	mehr als 12 bis einschl. 24	mehr als 24				
11	12	13	14	15	16	17	18	19	20	21	22	23	24	25		
6	1	-	2	1	3	1	2	-	1	3	3	11	18	12	1	
-	-	-	-	-	-	-	-	-	-	-	-	2	2	2		
6	1	-	2	1	3	1	2	-	1	3	3	13	20	14		
4	-	-	1	4	5	4	1	-	1	-	2	9	12	8	2	
-	-	-	-	-	-	-	-	-	-	-	-	-	-	-		
4	-	-	1	4	5	4	1	-	1	-	2	9	12	8		
56	3	2	16	20	38	13	18	7	11	24	50	71	156	96	3	
-	-	-	2	-	2	-	2	-	-	1	-	3	4	3		
56	3	2	18	20	40	13	20	7	11	25	50	74	160	99		
24	2	-	8	15	23	11	11	1	7	25	42	50	124	84	4	
-	-	-	2	2	4	3	1	-	-	3	1	8	12	8		
24	2	-	10	17	27	14	12	1	7	28	43	58	136	92		
11	-	2	2	9	13	2	8	3	1	7	8	15	31	18	5	
1	-	-	-	-	-	-	-	-	-	-	-	1	1	1		
12	-	2	2	9	13	2	8	3	1	7	8	16	32	19		
47	9	5	26	14	45	11	23	11	4	19	27	56	106	77	6	
5	-	1	5	3	9	2	6	1	1	1	-	13	15	13		
52	9	6	31	17	54	13	29	12	5	20	27	69	121	90		
3	-	-	1	1	2	-	1	1	-	1	2	5	8	4	7	
-	-	-	-	-	-	-	-	-	-	-	-	-	-	-		
3	-	-	1	1	2	-	1	1	-	1	2	5	8	4		
13	1	2	4	7	13	6	4	3	2	3	16	18	39	25	8	
-	-	-	-	5	5	3	2	-	-	-	-	-	-	-		
13	1	2	4	12	18	9	6	3	2	3	16	18	39	25		
31	2	3	9	29	41	18	15	8	7	13	32	61	113	64	9	
2	-	-	-	-	-	-	-	-	-	2	1	5	8	6		
33	2	3	9	29	41	18	15	8	7	15	33	66	121	70		
195	18	14	69	100	183	66	83	34	34	95	182	296	607	388	0	
8	-	1	9	10	20	8	11	1	1	7	2	32	42	33		
203	18	15	78	110	203	74	94	35	35	102	184	328	649	421		

STV-Nr.	Straftat	Beendete Bewährungsaufsichten 1) insgesamt	davon wurden									
			Straferlass					Ablauf der Unterstellung				
			zu- sammen	davon nach einer Bewährungszeit von ... Jahren			nach einer Unterstellungszeit von ... Jahren			zu- sammen	da	
				bis ein- schließ- lich 2	mehr als 2 bis ein- schließ- lich 3	mehr als 3	bis unter 1	1 bis ein- schließ- lich 2	mehr als 2		zu- sammen	da Bewäh noch bis unter 1
1	2	3	4	5	6	7	8	9	10			
1	StGB §§ 80 bis 168 und 331 bis 357, außer § 142 Straftaten gegen den Staat, die öffentliche Ordnung und im Amt	M	2	1	-	1	-	-	-	-	-	-
		W	-	-	-	-	-	-	-	-	-	-
		I	2	1	-	1	-	-	-	-	-	-
2	StGB §§ 174 bis 184 e Straftaten gegen die sexuelle Selbstbestimmung	M	7	2	-	2	-	1	-	-	1	-
		W	-	-	-	-	-	-	-	-	-	-
		I	7	2	-	2	-	1	-	-	1	-
3	StGB §§ 169-173, 185-241 a, außer §§ 222, 229 i.V.m. Verkehrsunfall Andere Straftaten gegen die Person, außer im Straßenverkehr	M	48	20	-	9	11	-	4	3	7	-
		W	2	1	-	1	-	-	1	-	1	-
		I	50	21	-	10	11	-	5	3	8	-
4	StGB §§ 242 bis 248 c Diebstahl und Unterschlagung	M	19	6	1	1	4	-	2	2	4	2
		W	1	-	-	-	-	-	-	-	-	-
		I	20	6	1	1	4	-	2	2	4	2
5	StGB §§ 249 bis 255, 316 a Raub und Erpressung, räuberischer Angriff auf Kraftfahrer	M	10	-	-	-	-	-	2	-	2	-
		W	1	1	-	1	-	-	-	-	-	-
		I	11	1	-	1	-	-	2	-	2	-
6	StGB §§ 257 bis 305 a Andere Vermögens- und Eigentumsdelikte, Urkundendelikte	M	33	14	-	7	7	1	4	1	6	-
		W	22	3	-	3	-	-	3	-	3	-
		I	55	17	-	10	7	1	7	1	9	-
7	StGB §§ 306 bis 330 a, außer § 315 b, 315 c, 316 und 316 a, 323 a i.V.m. Verkehrsunfall Gemeingefährl. einschl. Umwelt-Straftaten	M	-	-	-	-	-	-	-	-	-	-
		W	-	-	-	-	-	-	-	-	-	-
		I	-	-	-	-	-	-	-	-	-	-
8	StGB §§ 142, 315 b, 315 c, 316, 222, 229, 323 a i.V.m. Verkehrsunfall, StVG §§ 21, 22, 22 a, 22 b Straftaten im Straßenverkehr	M	8	1	-	-	1	-	-	-	-	-
		W	-	-	-	-	-	-	-	-	-	-
		I	8	1	-	-	1	-	-	-	-	-
9	Straftaten nach anderen Bundes- und Landesgesetzen (außer StGB und StVG)	M	47	24	1	9	14	-	5	1	6	-
		W	4	3	-	2	1	-	-	-	-	-
		I	51	27	1	11	15	-	5	1	6	-
0	Straftaten insgesamt	M	174	68	2	29	37	2	17	7	26	2
		W	30	8	-	7	1	-	4	-	4	-
		I	204	76	2	36	38	2	21	7	30	2

1) Ohne Unterstellungen im Wege der Gnade und ohne Bewährungsaufsichten die "aus anderen Gründen" beendet wurden.

allgemeinem Strafrecht aufgrund Aussetzung des Strafrestes bei Verbüßung
Beendigungsgründen und schwersten Straftaten

beendet durch															STV-Nr.
Aufhebung der Unterstellung									Widerruf						
von rungszeit ... Jahren		nach einer Unterstellungszeit von ... Jahren			zu- sammen	davon Bewährungszeit noch ... Jahren			innerhalb von ... Monaten				zu- sammen	dar. nur oder auch wegen neuer Straftat	
1 bis ein- schließ- lich 2	mehr als 2	bis unter 1	1 bis ein- schließ- lich 2	mehr als 2		bis unter 1	1 bis ein- schließ- lich 2	mehr als 2	weniger als 6	6 bis ein- schließ- lich 12	mehr als 12 bis einschl. 24	mehr als 24			
11	12	13	14	15	16	17	18	19	20	21	22	23	24	25	
-	-	-	-	-	-	-	-	-	-	1	-	-	1	-	1
-	-	-	-	-	-	-	-	-	-	-	-	-	-	-	-
-	-	-	-	-	-	-	-	-	-	1	-	-	1	-	-
1	-	-	-	2	2	1	-	1	1	-	1	-	2	1	2
-	-	-	-	-	-	-	-	-	-	-	-	-	-	-	-
1	-	-	-	2	2	1	-	1	1	-	1	-	2	1	-
6	1	1	4	3	8	2	5	1	1	2	6	4	13	7	3
1	-	-	-	-	-	-	-	-	-	-	-	-	-	-	-
7	1	1	4	3	8	2	5	1	1	2	6	4	13	7	-
2	-	-	-	1	1	-	1	-	1	1	1	5	8	7	4
-	-	-	-	1	1	1	-	-	-	-	-	-	-	-	-
2	-	-	-	2	2	1	1	-	1	1	1	5	8	7	-
2	-	-	-	1	1	1	-	-	1	-	5	1	7	2	5
-	-	-	-	-	-	-	-	-	-	-	-	-	-	-	-
2	-	-	-	1	1	1	-	-	1	-	5	1	7	2	-
5	1	-	5	1	6	1	2	3	-	-	2	5	7	7	6
3	-	-	5	4	9	9	-	-	-	-	3	4	7	7	-
8	1	-	10	5	15	10	2	3	-	-	5	9	14	14	-
-	-	-	-	-	-	-	-	-	-	-	-	-	-	-	7
-	-	-	-	-	-	-	-	-	-	-	-	-	-	-	-
-	-	-	-	-	-	-	-	-	-	-	-	-	-	-	-
-	-	-	1	-	1	-	1	-	-	-	3	3	6	6	8
-	-	-	-	-	-	-	-	-	-	-	-	-	-	-	-
-	-	-	1	-	1	-	1	-	-	-	3	3	6	6	-
6	-	1	1	2	4	2	1	1	-	2	6	5	13	9	9
-	-	-	-	-	-	-	-	-	-	-	-	1	1	1	-
6	-	1	1	2	4	2	1	1	-	2	6	6	14	10	-
22	2	2	11	10	23	7	10	6	4	6	24	23	57	39	0
4	-	-	5	5	10	10	-	-	-	-	3	5	8	8	-
26	2	2	16	15	33	17	10	6	4	6	27	28	65	47	-

STV-Nr.	Straftat	Beendete Bewäh- rungs- auf- sichten 1) ins- gesamt	davon wurden									
			Straferlass			Ablauf der Unterstellung						
			zu- sammen	davon nach einer Bewährungszeit von ... Jahren			nach einer Unterstellungszeit von ... Jahren			zu- sammen	da Bewäh noch	
				bis ein- schlie- lich 2	mehr als 2 bis ein- schlie- lich 3	mehr als 3	bis unter 1	1 bis ein- schlie- lich 2	mehr als 2		bis unter 1	
1	2	3	4	5	6	7	8	9	10			
1	StGB §§ 80 bis 168 und 331 bis 357, außer § 142 Straftaten gegen den Staat, die öffentliche Ordnung und im Amt	M	6	3	-	-	3	-	-	-	-	-
		W	-	-	-	-	-	-	-	-	-	-
		I	6	3	-	-	3	-	-	-	-	-
2	StGB §§ 174 bis 184 e Straftaten gegen die sexuelle Selbstbestimmung	M	1	1	-	1	-	-	-	-	-	-
		W	-	-	-	-	-	-	-	-	-	-
		I	1	1	-	1	-	-	-	-	-	-
3	StGB §§ 169-173, 185-241 a, außer §§ 222, 229 i.V.m. Verkehrsunfall Andere Straftaten gegen die Person, außer im Straßenverkehr	M	10	7	-	5	2	-	-	-	-	-
		W	1	1	-	1	-	-	-	-	-	-
		I	11	8	-	6	2	-	-	-	-	-
4	StGB §§ 242 bis 248 c Diebstahl und Unterschlagung	M	55	25	-	13	12	-	-	-	-	-
		W	3	3	-	-	3	-	-	-	-	-
		I	58	28	-	13	15	-	-	-	-	-
5	StGB §§ 249 bis 255, 316 a Raub und Erpressung, räuberischer Angriff auf Kraftfahrer	M	8	3	-	1	2	-	-	-	-	-
		W	-	-	-	-	-	-	-	-	-	-
		I	8	3	-	1	2	-	-	-	-	-
6	StGB §§ 257 bis 305 a Andere Vermögens- und Eigentumsdelikte, Urkundendelikte	M	14	4	1	3	-	-	-	-	-	-
		W	6	3	-	2	1	-	-	1	1	1
		I	20	7	1	5	1	-	-	1	1	1
7	StGB §§ 306 bis 330 a, außer § 315 b, 315 c, 316 und 316 a, 323 a i.V.m. Verkehrsunfall Gemeingefährl. einschl. Umwelt-Straftaten	M	1	-	-	-	-	-	-	-	-	-
		W	-	-	-	-	-	-	-	-	-	-
		I	1	-	-	-	-	-	-	-	-	-
8	StGB §§ 142, 315 b, 315 c, 316, 222, 229, 323 a i.V.m. Verkehrsunfall, StVG §§ 21, 22, 22 a, 22 b Straftaten im Straßenverkehr	M	6	5	-	2	3	-	-	-	-	-
		W	1	1	-	1	-	-	-	-	-	-
		I	7	6	-	3	3	-	-	-	-	-
9	Straftaten nach anderen Bundes- und Landesgesetzen (außer StGB und StVG)	M	239	132	-	58	74	-	2	8	10	7
		W	19	11	-	9	2	-	-	4	4	4
		I	258	143	-	67	76	-	2	12	14	11
0	Straftaten insgesamt	M	340	180	1	83	96	-	2	8	10	7
		W	30	19	-	13	6	-	-	5	5	5
		I	370	199	1	96	102	-	2	13	15	12

1) Ohne Unterstellungen im Wege der Gnade und ohne Bewährungsaufsichten die "aus anderen Gründen" beendet wurden.

nach allgemeinem Strafrecht aufgrund Straf-(Rest-) Aussetzung
gründungen und schwersten Straftaten

beendet durch															STV-Nr.
Aufhebung der Unterstellung									Widerruf						
von rungszeit ... Jahren		nach einer Unterstellungszeit von ... Jahren			zu- sammen	davon Bewährungszeit noch ... Jahren			innerhalb von ... Monaten				zu- sammen	dar. nur oder auch wegen neuer Straftat	
1 bis ein- schließ- lich 2	mehr als 2	bis unter 1	1 bis ein- schließ- lich 2	mehr als 2		bis unter 1	1 bis ein- schließ- lich 2	mehr als 2	weniger als 6	6 bis ein- schließ- lich 12	mehr als 12 bis einschl. 24	mehr als 24			
11	12	13	14	15	16	17	18	19	20	21	22	23	24	25	
-	-	1	-	-	1	-	-	1	-	1	-	1	2	1	1
-	-	-	-	-	-	-	-	-	-	-	-	-	-	-	-
-	-	1	-	-	1	-	-	1	-	1	-	1	2	1	-
-	-	-	-	-	-	-	-	-	-	-	-	-	-	-	2
-	-	-	-	-	-	-	-	-	-	-	-	-	-	-	-
-	-	-	-	1	1	1	-	-	-	-	1	1	2	2	3
-	-	-	-	-	-	-	-	-	-	-	-	-	-	-	-
-	-	-	-	1	1	1	-	-	-	-	1	1	2	2	-
-	-	2	-	2	4	1	1	2	-	4	9	13	26	17	4
-	-	-	-	-	-	-	-	-	-	-	-	-	-	-	-
-	-	2	-	2	4	1	1	2	-	4	9	13	26	17	-
-	-	-	-	-	-	-	-	-	-	2	1	2	5	4	5
-	-	-	-	-	-	-	-	-	-	-	-	-	-	-	-
-	-	-	-	-	-	-	-	-	-	2	1	2	5	4	-
-	-	-	1	3	4	-	3	1	-	-	4	2	6	6	6
-	-	-	-	1	1	1	-	-	-	-	1	-	1	1	-
-	-	-	1	4	5	1	3	1	-	-	5	2	7	7	-
-	-	-	-	-	-	-	-	-	-	-	1	-	1	1	7
-	-	-	-	-	-	-	-	-	-	-	-	-	-	-	-
-	-	-	-	-	-	-	-	-	-	-	1	-	1	1	-
-	-	-	-	-	-	-	-	-	-	-	-	1	1	1	8
-	-	-	-	-	-	-	-	-	-	-	-	-	-	-	-
-	-	-	-	-	-	-	-	-	-	-	-	1	1	1	-
3	-	-	3	15	18	7	11	-	2	13	22	42	79	51	9
-	-	-	-	-	-	-	-	-	-	-	1	3	4	4	-
3	-	-	3	15	18	7	11	-	2	13	23	45	83	55	-
3	-	3	4	21	28	9	15	4	2	20	38	62	122	83	0
-	-	-	-	1	1	1	-	-	-	-	2	3	5	5	-
3	-	3	4	22	29	10	15	4	2	20	40	65	127	88	-

RB. 40 Beendete Bewährungsaufsichten in Bayern im Jahr 2012 nach Jugendstrafrecht

STV-Nr.	Straftaten Hauptdeliktgruppe	M W I	Been- dete Bewäh- rungs- auf- sichten ins- gesamt 1)	Bewährung 2) (einschl. Aufhebung der Unterstellung)						
				nicht verurteilt	die Unterstellten waren früher			außerdem: weitere bestehende Unterstellungen unter		
					verurteilt			Bewäh- rungs- aufsicht	Füh- rungs- aufsicht	
					aber nicht unter BWA oder FA	unter BWA	unter FA			unter BWA und FA
1	2	3	4	5	6	7	8			
1	StGB §§ 80 bis 168 und 331 bis 357, außer § 142 Straftaten gegen den Staat, die öffentliche Ordnung und im Amt	M	64	5	12	18	-	-	1	-
		W	3	1	-	-	-	-	-	-
		I	67	6	12	18	-	-	1	-
2	StGB §§ 174 bis 184 e Straftaten gegen die sexuelle Selbstbestimmung	M	61	19	21	5	-	-	-	-
		W	3	1	-	-	-	-	-	-
		I	64	20	21	5	-	-	-	-
3	StGB §§ 169-173, 185-241 a, außer §§ 222, 229 i.V.m. Verkehrsunfall Andere Straftaten gegen die Person, außer im Straßenverkehr	M	812	74	205	150	1	3	10	2
		W	51	8	9	7	-	-	-	-
		I	863	82	214	157	1	3	10	2
4	StGB §§ 242 bis 248 c Diebstahl und Unterschlagung	M	500	39	127	78	-	1	2	1
		W	51	6	14	9	-	-	1	-
		I	551	45	141	87	-	1	3	1
5	StGB §§ 249 bis 255, 316 a Raub und Erpressung, räuberischer Angriff auf Kraftfahrer	M	201	30	47	31	2	4	2	5
		W	7	3	2	1	-	-	-	-
		I	208	33	49	32	2	4	2	5
6	StGB §§ 257 bis 305 a Andere Vermögens- und Eigentumsdelikte, Urkundendelikte	M	178	12	28	42	1	-	3	1
		W	40	7	7	5	-	-	-	-
		I	218	19	35	47	1	-	3	1
7	StGB §§ 306 bis 330 a, außer § 315 b, 315 c, 316 und 316 a, 323 a i.V.m. Verkehrsunfall Gemeingefährliche einschl. Umwelt-Straftaten	M	27	6	7	2	-	-	-	-
		W	1	-	-	1	-	-	-	-
		I	28	6	7	3	-	-	-	-
8	StGB §§ 142, 315 b, 315 c, 316, 222, 229, 323 a i.V.m. Verkehrsunfall, StVG §§ 21, 22, 22 a, 22 b Straftaten im Straßenverkehr	M	49	4	9	11	-	-	1	-
		W	3	-	1	1	-	-	-	-
		I	52	4	10	12	-	-	1	-
9	Straftaten nach anderen Bundes- und Landesgesetzen (außer StGB und StVG)	M	339	50	113	58	1	3	6	4
		W	22	8	6	4	-	1	-	1
		I	361	58	119	62	1	4	6	5
0	Straftaten insgesamt	M	2 231	239	569	395	5	11	25	13
		W	181	34	39	28	-	1	1	1
		I	2 412	273	608	423	5	12	26	14

1) Ohne Bewährungsaufsichten, die "aus anderen Gründen" beendet wurden. - 2) Erlass der Jugendstrafe, Tilgung des Schuldspruchs (§30 At

nach früheren Verurteilungen und Unterstellungen sowie schwersten Straftaten

davon wurden beendet durch														STV-Nr.
Einbeziehung in ein neues Urteil							Widerruf (einschl. Verhängung der Jugendstrafe)							
die Unterstellten waren früher					außerdem: weitere bestehende Unterstellungen unter		die Unterstellten waren früher					außerdem: weitere bestehende Unterstellungen unter		
nicht verurteilt	verurteilt		verurteilt		Bewäh- rungs- aufsicht	Füh- rungs- aufsicht	nicht verurteilt	verurteilt					Bewäh- rungs- aufsicht	
	aber nicht unter BWA oder FA	unter BWA	unter FA	unter BWA und FA				aber nicht unter BWA oder FA	unter BWA	unter FA	unter BWA und FA			
9	10	11	12	13	14	15	16	17	18	19	20	21	22	
-	11	7	-	-	-	-	-	4	7	-	-	1	-	1
-	-	-	-	-	-	-	1	-	1	-	-	-	-	-
-	11	7	-	-	-	-	1	4	8	-	-	1	-	-
3	2	4	-	-	-	-	1	1	5	-	-	-	-	2
-	-	-	-	-	-	-	-	1	1	-	-	-	-	-
3	2	4	-	-	-	-	1	2	6	-	-	-	-	-
24	116	66	1	2	-	2	8	77	82	1	2	4	3	3
1	11	3	-	-	-	-	1	3	8	-	-	-	-	-
25	127	69	1	2	-	2	9	80	90	1	2	4	3	-
17	93	31	-	-	2	-	5	46	63	-	-	1	-	4
4	5	1	-	-	-	-	2	4	4	-	2	-	1	-
21	98	32	-	-	2	-	7	50	67	-	2	1	1	-
9	36	4	-	-	-	-	5	19	14	-	-	-	-	5
-	1	-	-	-	-	-	-	-	-	-	-	-	-	-
9	37	4	-	-	-	-	5	19	14	-	-	-	-	-
4	23	18	-	-	-	-	7	14	29	-	-	-	-	6
2	8	-	-	-	-	-	1	6	4	-	-	1	-	-
6	31	18	-	-	-	-	8	20	33	-	-	1	-	-
-	6	1	-	-	-	-	1	2	2	-	-	-	-	7
-	-	-	-	-	-	-	-	-	-	-	-	-	-	-
-	6	1	-	-	-	-	1	2	2	-	-	-	-	-
-	8	6	-	-	-	-	1	2	7	1	-	-	1	8
-	1	-	-	-	-	-	-	-	-	-	-	-	-	-
-	9	6	-	-	-	-	1	2	7	1	-	-	1	-
4	30	9	-	1	3	-	7	28	32	2	1	2	2	9
-	-	-	-	-	-	-	1	2	-	-	-	-	-	-
4	30	9	-	1	3	-	8	30	32	2	1	2	2	-
61	325	146	1	3	5	2	35	193	241	4	3	8	6	0
7	26	4	-	-	-	-	6	16	18	-	2	1	1	-
68	351	150	1	3	5	2	41	209	259	4	5	9	7	-

Ablauf der Unterstellungszeit (§ 24 Abs.1 JGG), Aufhebung der Unterstellung (§ 24 Abs. 2 JGG).

RB. 41 Ausgewählte beendete Bewährungsaufsichten
 nach Beendigungsgründen

STV-Nr.	Straftaten Hauptdeliktgruppe		Bewährungsaufsicht 1) aufgrund					zu- sammen	
			Aussetzung der Verhängung der Jugendstrafe nach § 27 JGG	Strafaussetzung zur Bewährung bei Jugendstrafe nach		Aussetzung des Restes einer Jugend- strafe nach § 88 JGG	erneuter Anord- nung nach § 24 Abs. 1 JGG		Straf- (Rest-) Aus- setzung nach §§ 35, 36 BtMG
				§ 21 JGG	§ 30 JGG				
1	2	3	4	5	6	7			
1	StGB §§ 80 bis 168 und 331 bis 357, außer § 142 Straftaten gegen den Staat, die öffentliche Ordnung und im Amt	M	5	37	5	16	-	-	63
		W	-	2	-	1	-	-	3
		I	5	39	5	17	-	-	66
2	StGB §§ 174 bis 184 e Straftaten gegen die sexuelle Selbstbestimmung	M	3	40	4	14	-	-	61
		W	-	2	-	1	-	-	3
		I	3	42	4	15	-	-	64
3	StGB §§ 169-173, 185-241 a, außer §§ 222, 229 i.V.m. Verkehrsunfall Andere Straftaten gegen die Person, außer im Straßenverkehr	M	37	514	48	200	-	6	805
		W	6	37	1	6	-	1	51
		I	43	551	49	206	-	7	856
4	StGB §§ 242 bis 248 c Diebstahl und Unterschlagung	M	33	286	39	131	-	8	497
		W	6	32	2	9	-	2	51
		I	39	318	41	140	-	10	548
5	StGB §§ 249 bis 255, 316 a Raub und Erpressung, räuberischer Angriff auf Kraftfahrer	M	3	126	3	63	-	5	200
		W	-	6	-	1	-	-	7
		I	3	132	3	64	-	5	207
6	StGB §§ 257 bis 305 a Andere Vermögens- und Eigentumsdelikte, Urkundendelikte	M	4	106	12	51	-	2	175
		W	1	29	3	6	-	-	39
		I	5	135	15	57	-	2	214
7	StGB §§ 306 bis 330 a, außer § 315 b, 315 c, 316 und 316 a, 323 a i.V.m. Verkehrsunfall Gemeingefährliche einschl. Umwelt-Straftaten	M	3	15	3	6	-	-	27
		W	-	1	-	-	-	-	1
		I	3	16	3	6	-	-	28
8	StGB §§ 142, 315 b, 315 c, 316, 222, 229, 323 a i.V.m. Verkehrsunfall, StVG §§ 21, 22, 22 a, 22 b Straftaten im Straßenverkehr	M	4	32	1	10	-	1	48
		W	1	2	-	-	-	-	3
		I	5	34	1	10	-	1	51
9	Straftaten nach anderen Bundes- und Landesgesetzen (außer StGB und StVG)	M	28	216	22	53	-	18	337
		W	3	18	-	1	-	-	22
		I	31	234	22	54	-	18	359
0	Straftaten insgesamt	M	120	1 372	137	544	-	40	2 213
		W	17	129	6	25	-	3	180
		I	137	1 501	143	569	-	43	2 393

1) Ohne Unterstellung im Wege der Gnade und ohne Bewährungsaufsichten, die "aus anderen Gründen beendet" wurden.

nach Jugendstrafrecht in Bayern im Jahr 2012
und schwersten Straftaten

davon wurden beendet durch						Straftaten Hauptdeliktsgruppe STV-Nr.	
Tilgung des Schuld- spruchs/ Erlass der Jugendstrafe	Ablauf der Unterstel- lungszeit nach § 24 Abs. 1 JGG	Aufhebung der Unter- stellung nach § 24 Abs. 2 JGG	Einbe- ziehung in ein neues Urteil	Widerruf	Verhängung der Jugend- strafe		
8	9	10	11	12	13		
13	20	1	18	10	1	M 1	StGB §§ 80 bis 168 und 331 bis 357, außer § 142 Straftaten gegen den Staat, die öffentliche Ordnung und im Amt
1	-	-	-	2	-	W	
14	20	1	18	12	1	I	
18	22	5	9	6	1	M 2	StGB §§ 174 bis 184 e Straftaten gegen die sexuelle Selbstbestimmung
-	1	-	-	2	-	W	
18	23	5	9	8	1	I	
171	236	23	206	167	2	M 3	StGB §§ 169-173, 185-241 a, außer §§ 222, 229 i.V.m. Verkehrsunfall Andere Straftaten gegen die Person, außer im Straßenverkehr
13	10	1	15	11	1	W	
184	246	24	221	178	3	I	
91	145	7	141	112	1	M 4	StGB §§ 242 bis 248 c Diebstahl und Unterschlagung
13	15	1	10	12	-	W	
104	160	8	151	124	1	I	
37	72	4	49	38	-	M 5	StGB §§ 249 bis 255, 316 a Raub und Erpressung, räuberischer Angriff auf Kraftfahrer
3	3	-	1	-	-	W	
40	75	4	50	38	-	I	
38	40	4	44	49	-	M 6	StGB §§ 257 bis 305 a Andere Vermögens- und Eigentumsdelikte, Urkundendelikte
8	11	-	9	11	-	W	
46	51	4	53	60	-	I	
7	7	1	7	5	-	M 7	StGB §§ 306 bis 330 a, außer § 315 b, 315 c, 316 und 316 a, 323 a i.V.m. Verkehrsunfall Gemeingefährliche einschl. Umwelt-Straftaten
1	-	-	-	-	-	W	
8	7	1	7	5	-	I	
9	13	2	13	11	-	M 8	StGB §§ 142, 315 b, 315 c, 316, 222, 229, 323 a i.V.m. Verkehrsunfall, StVG §§ 21, 22, 22 a, 22 b Straftaten im Straßenverkehr
1	1	-	1	-	-	W	
10	14	2	14	11	-	I	
90	122	12	43	66	4	M 9	Straftaten nach anderen Bundes- und Landesgesetzen (außer StGB und StVG)
8	8	3	-	3	-	W	
98	130	15	43	69	4	I	
474	677	59	530	464	9	M 0	Straftaten insgesamt
48	49	5	36	41	1	W	
522	726	64	566	505	10	I	

STV-Nr.	Straftaten Hauptdeliktsgruppe	Beendete Bewäh- rungs- auf- sichten 1) ins- gesamt	davon wurden											
			Tilgung des Schuldspruchs			Ablauf der Unterstellungszeit (§ 24 Abs. 1 JGG)				zu- sam- men	davon Bewährungszeit noch ... Jahren			
			ins- gesamt	davon nach einer Bewährungszeit von ... Jahren			nach einer Unterstellungszeit von ... Jahren				bis unter 1	1 bis ein- schlie- lich 2	mehr als 2	
				bis ein- schlie- lich 2	mehr als 2 bis ein- schlie- lich 3	mehr als 3	bis unter 1	1 bis ein- schlie- lich 2	mehr als 2					bis unter 1
1	2	3	4	5	6	7	8	9	10	11	12			
1	Straftaten gegen den Staat, die öffentliche Ordnung und im Amt 2)	M	5	1	1	-	-	-	1	1	2	2	-	-
		W	-	-	-	-	-	-	-	-	-	-	-	-
		I	5	1	1	-	-	-	1	1	2	2	-	-
2	StGB §§ 174 bis 184 e Straftaten gegen die sexuelle Selbstbestimmung	M	3	2	1	1	-	-	-	-	-	-	-	-
		W	-	-	-	-	-	-	-	-	-	-	-	-
		I	3	2	1	1	-	-	-	-	-	-	-	-
3	Andere Straftaten gegen die Person, außer im Straßen- verkehr 2)	M	37	18	16	2	-	1	4	-	5	3	2	-
		W	6	4	4	-	-	-	-	-	-	-	-	-
		I	43	22	20	2	-	1	4	-	5	3	2	-
4	StGB §§ 242 bis 248 c Diebstahl und Unterschlagung	M	33	17	15	1	1	-	5	1	6	2	4	-
		W	6	3	3	-	-	-	1	-	1	-	1	-
		I	39	20	18	1	1	-	6	1	7	2	5	-
5	StGB §§ 249 bis 255, 316 a Raub und Erpressung, räube- rischer Angriff auf Kraftfahrer	M	3	-	-	-	-	-	-	-	-	-	-	-
		W	-	-	-	-	-	-	-	-	-	-	-	-
		I	3	-	-	-	-	-	-	-	-	-	-	-
6	StGB §§ 257 bis 305 a Andere Vermögens- und Eigentums- delikte, Urkundendelikte	M	4	1	1	-	-	1	-	-	1	-	1	-
		W	1	1	1	-	-	-	-	-	-	-	-	-
		I	5	2	2	-	-	1	-	-	1	-	1	-
7	Gemeingefährliche einschließ- lich Umwelt-Straftaten 2)	M	3	1	1	-	-	-	-	-	-	-	-	-
		W	-	-	-	-	-	-	-	-	-	-	-	-
		I	3	1	1	-	-	-	-	-	-	-	-	-
8	Straftaten im Straßenverkehr 2)	M	4	2	2	-	-	-	1	-	1	1	-	-
		W	1	1	1	-	-	-	-	-	-	-	-	-
		I	5	3	3	-	-	-	1	-	1	1	-	-
9	Straftaten nach anderen Bundes- und Landesgesetzen (außer StGB und StVG)	M	28	15	15	-	-	-	1	-	1	-	1	-
		W	3	2	1	1	-	-	-	-	-	-	-	-
		I	31	17	16	1	-	-	1	-	1	-	1	-
0	Straftaten insgesamt	M	120	57	52	4	1	2	12	2	16	8	8	-
		W	17	11	10	1	-	-	1	-	1	-	1	-
		I	137	68	62	5	1	2	13	2	17	8	9	-

1) Ohne ohne Bewährungsaufsichten, die "aus anderen Gründen beendet" wurden.

2) Paragraphen der Hauptdeliktsgruppen ... gehören

1 StGB §§ 80 bis 168 und 331 bis 357, außer § 142

3 StGB §§ 169-173, 185-241 a, außer §§ 222, 229 i.V.m. Verkehrsunfall

7 StGB §§ 306 bis 330 a, außer § 315 b, 315 c, 316 und 316 a, 323 a i.V.m. Verkehrsunfall

8 StGB §§ 142, 315 b, 315 c, 316, 222, 229, 323 a i.V.m. Verkehrsunfall, StVG §§ 21, 22, 22 a, 22 b

Verhängung der Jugendstrafe nach § 27 JGG in Bayern im Jahr 2012
und schwersten Straftaten

beendet durch														STV-Nr.
Aufhebung der Unterstellung (§ 24 Abs. 2 JGG)							Einbeziehung in ein neues Urteil	Verhängung der Jugendstrafe						
nach einer Unterstellungszeit von ... Jahren			zu- sammen	davon Bewährungszeit noch ... Jahren				innerhalb von ... Monaten				zu- sammen	dar- nur oder auch wegen neuer Straftat	
bis unter 1	1 bis ein- schließ- lich 2	mehr als 2		bis unter 1	1 bis ein- schließ- lich 2	mehr als 2		weniger als 6	6 bis unter 12	12 bis unter 24	24 oder mehr			
13	14	15	16	17	18	19	20	21	22	23	24	25	26	
-	-	-	-	-	-	-	1	-	1	-	-	1	1	1
-	-	-	-	-	-	-	-	-	-	-	-	-	-	-
-	-	-	-	-	-	-	1	-	1	-	-	1	1	-
-	-	-	-	-	-	-	-	-	-	1	-	1	1	2
-	-	-	-	-	-	-	-	-	-	-	-	-	-	-
-	-	-	-	-	-	-	-	-	-	1	-	1	1	-
-	1	-	1	1	-	-	11	-	-	2	-	2	2	3
-	-	-	-	-	-	-	1	-	1	-	-	1	-	-
-	1	-	1	1	-	-	12	-	1	2	-	3	2	-
-	-	-	-	-	-	-	9	1	-	-	-	1	1	4
-	-	-	-	-	-	-	2	-	-	-	-	-	-	-
-	-	-	-	-	-	-	11	1	-	-	-	1	1	-
-	-	-	-	-	-	-	3	-	-	-	-	-	-	5
-	-	-	-	-	-	-	-	-	-	-	-	-	-	-
-	-	-	-	-	-	-	3	-	-	-	-	-	-	-
-	-	-	-	-	-	-	2	-	-	-	-	-	-	6
-	-	-	-	-	-	-	-	-	-	-	-	-	-	-
-	-	-	-	-	-	-	2	-	-	-	-	-	-	-
-	1	-	1	1	-	-	1	-	-	-	-	-	-	7
-	-	-	-	-	-	-	-	-	-	-	-	-	-	-
-	1	-	1	1	-	-	1	-	-	-	-	-	-	-
-	-	-	-	-	-	-	1	-	-	-	-	-	-	8
-	-	-	-	-	-	-	-	-	-	-	-	-	-	-
-	-	-	-	-	-	-	1	-	-	-	-	-	-	-
-	1	-	1	1	-	-	7	1	2	1	-	4	4	9
-	-	1	1	1	-	-	-	-	-	-	-	-	-	-
-	1	1	2	2	-	-	7	1	2	1	-	4	4	-
-	3	-	3	3	-	-	35	2	3	4	-	9	9	0
-	-	1	1	1	-	-	3	-	1	-	-	1	-	-
-	3	1	4	4	-	-	38	2	4	4	-	10	9	-

STV-Nr.	Straftaten Hauptdeliktgruppe	Beendete Bewäh- rungs- auf- sichten 1) ins- gesamt	davon wurden											
			Erlass der Jugendstrafe			Ablauf der Unterstellungszeit (§ 24 Abs. 1 JGG)					davon			
			ins- gesamt	davon nach einer Bewährungszeit von ... Jahren			nach einer Unterstellungszeit von ... Jahren			zu- sammen	Bewährungszeit noch ... Jahren			
				bis ein- schließ- lich 2	mehr als 2 bis ein- schließ- lich 3	mehr als 3	bis unter 1	1 bis ein- schließ- lich 2	mehr als 2		bis unter 1	1 bis ein- schließ- lich 2	mehr als 2	
1	2	3	4	5	6	7	8	9	10	11	12			
1	Straftaten gegen den Staat, die öffentliche Ordnung und im Amt 2)	M	37	9	3	6	-	1	9	1	11	1	10	-
		W	2	1	1	-	-	-	-	-	-	-	-	-
		I	39	10	4	6	-	1	9	1	11	1	10	-
2	StGB §§ 174 bis 184 e Straftaten gegen die sexuelle Selbstbestimmung	M	40	13	8	4	1	-	15	-	15	-	15	-
		W	2	-	-	-	-	-	1	-	1	-	1	-
		I	42	13	8	4	1	-	16	-	16	-	16	-
3	Andere Straftaten gegen die Person, außer im Straßen- verkehr 2)	M	514	120	58	39	23	1	138	11	150	8	142	-
		W	37	6	-	3	3	-	10	-	10	1	9	-
		I	551	126	58	42	26	1	148	11	160	9	151	-
4	StGB §§ 242 bis 248 c Diebstahl und Unterschlagung	M	286	46	30	10	6	-	73	11	84	8	76	-
		W	32	7	1	4	2	-	7	2	9	1	8	-
		I	318	53	31	14	8	-	80	13	93	9	84	-
5	StGB §§ 249 bis 255, 316 a Raub und Erpressung, räube- rischer Angriff auf Kraftfahrer	M	126	24	13	6	5	-	35	1	36	3	33	-
		W	6	3	2	1	-	-	2	-	2	-	2	-
		I	132	27	15	7	5	-	37	1	38	3	35	-
6	StGB §§ 257 bis 305 a Andere Vermögens- und Eigentums- delikte, Urkundendelikte	M	106	23	15	3	5	-	20	2	22	2	20	-
		W	29	5	3	1	1	-	7	-	7	-	7	-
		I	135	28	18	4	6	-	27	2	29	2	27	-
7	Gemeingefährliche einschließ- lich Umwelt-Straftaten 2)	M	15	5	2	2	1	-	4	-	4	-	4	-
		W	1	1	1	-	-	-	-	-	-	-	-	-
		I	16	6	3	2	1	-	4	-	4	-	4	-
8	Straftaten im Straßenverkehr 2)	M	32	5	3	2	-	-	6	2	8	1	7	-
		W	2	-	-	-	-	-	1	-	1	-	1	-
		I	34	5	3	2	-	-	7	2	9	1	8	-
9	Straftaten nach anderen Bundes- und Landesgesetzen (außer StGB und StVG)	M	216	50	23	15	12	-	67	12	79	10	69	-
		W	18	5	3	-	2	-	8	-	8	-	8	-
		I	234	55	26	15	14	-	75	12	87	10	77	-
0	Straftaten insgesamt	M	1 372	295	155	87	53	2	367	40	409	33	376	-
		W	129	28	11	9	8	-	36	2	38	2	36	-
		I	1 501	323	166	96	61	2	403	42	447	35	412	-

1) Ohne ohne Bewährungsaufsichten, die "aus anderen Gründen beendet" wurden.

2) Paragraphen der Hauptdeliktgruppen ... gehören

1 StGB §§ 80 bis 168 und 331 bis 357, außer § 142

3 StGB §§ 169-173, 185-241 a, außer §§ 222, 229 i.V.m. Verkehrsunfall

7 StGB §§ 306 bis 330 a, außer § 315 b, 315 c, 316 und 316 a, 323 a i.V.m. Verkehrsunfall

8 StGB §§ 142, 315 b, 315 c, 316, 222, 229, 323 a i.V.m. Verkehrsunfall, StVG §§ 21, 22, 22 a, 22 b

Bewährung bei Jugendstrafe nach § 21 JGG in Bayern im Jahr 2012
und schwersten Straftaten

beendet durch														STV-Nr.
Aufhebung der Unterstellung (§ 24 Abs. 2 JGG)							Einbeziehung in ein neues Urteil	Widerruf						
nach einer Unterstellungszeit von ... Jahren			zu- sammen	davon Bewährungszeit noch ... Jahren				innerhalb von ... Monaten				zu- sammen	dar. nur oder auch wegen neuer Straftat	
bis unter 1	1 bis ein- schließ- lich 2	mehr als 2		bis unter 1	1 bis ein- schließ- lich 2	mehr als 2		weniger als 6	6 bis unter 12	12 bis unter 24	24 oder mehr			
13	14	15	16	17	18	19	20	21	22	23	24	25	26	
-	-	-	-	-	-	-	12	-	3	2	-	5	1	1
-	-	-	-	-	-	-	-	1	-	-	-	1	-	-
-	-	-	-	-	-	-	12	1	3	2	-	6	1	-
2	2	-	4	-	3	1	6	-	1	1	-	2	1	2
-	-	-	-	-	-	-	-	-	-	-	1	1	1	-
2	2	-	4	-	3	1	6	-	1	1	1	3	2	-
2	13	1	16	5	10	1	149	14	25	27	13	79	29	3
-	1	-	1	-	1	-	13	2	3	1	1	7	2	-
2	14	1	17	5	11	1	162	16	28	28	14	86	31	-
1	5	-	6	1	4	1	98	9	19	14	10	52	30	4
-	1	-	1	1	-	-	7	3	-	3	2	8	4	-
1	6	-	7	2	4	1	105	12	19	17	12	60	34	-
2	1	-	3	1	1	1	43	5	8	4	3	20	5	5
-	-	-	-	-	-	-	1	-	-	-	-	-	-	-
2	1	-	3	1	1	1	44	5	8	4	3	20	5	-
-	1	1	2	1	1	-	34	5	5	8	7	25	12	6
-	-	-	-	-	-	-	8	2	3	3	1	9	2	-
-	1	1	2	1	1	-	42	7	8	11	8	34	14	-
-	-	-	-	-	-	-	3	-	-	1	2	3	3	7
-	-	-	-	-	-	-	-	-	-	-	-	-	-	-
-	-	-	-	-	-	-	3	-	-	1	2	3	3	-
-	2	-	2	-	2	-	12	-	1	2	2	5	3	8
-	-	-	-	-	-	-	1	-	-	-	-	-	-	-
-	2	-	2	-	2	-	13	-	1	2	2	5	3	-
-	6	1	7	3	3	1	32	3	11	12	22	48	30	9
-	2	-	2	-	2	-	-	1	1	1	-	3	1	-
-	8	1	9	3	5	1	32	4	12	13	22	51	31	-
7	30	3	40	11	24	5	389	36	73	71	59	239	114	0
-	4	-	4	1	3	-	30	9	7	8	5	29	10	-
7	34	3	44	12	27	5	419	45	80	79	64	268	124	

STV-Nr.	Straftaten Hauptdeliktsgruppe	Beendete Bewäh- rungs- auf- sichten 1) ins- gesamt	davon wurden													
			Erlass der Jugendstrafe				Ablauf der Unterstellungszeit (§ 24 Abs. 1 JGG)				zu- sam- men	davon Bewährungszeit noch ... Jahren				
			ins- gesamt	davon nach einer Bewährungszeit von ... Jahren			nach einer Unterstellungszeit von ... Jahren			bis unter 1		1 bis ein- schließ- lich 2	mehr als 2	bis unter 1	1 bis ein- schließ- lich 2	mehr als 2
				bis ein- schließ- lich 2	mehr als 2 bis ein- schließ- lich 3	mehr als 3	bis unter 1	1 bis ein- schließ- lich 2	mehr als 2							
1	2	3	4	5	6	7	8	9	10	11	12					
1	Straftaten gegen den Staat, die öffentliche Ordnung und im Amt 2)	M	5	1	1	-	-	-	2	1	3	2	1	-		
		W	-	-	-	-	-	-	-	-	-	-	-	-		
		I	5	1	1	-	-	-	2	1	3	2	1	-		
2	StGB §§ 174 bis 184 e Straftaten gegen die sexuelle Selbstbestimmung	M	4	1	1	-	-	-	-	-	-	-	-	-		
		W	-	-	-	-	-	-	-	-	-	-	-	-		
		I	4	1	1	-	-	-	-	-	-	-	-	-		
3	Andere Straftaten gegen die Person, außer im Straßen- verkehr 2)	M	48	9	1	4	4	-	16	1	17	-	17	-		
		W	1	-	-	-	-	-	-	-	-	-	-	-		
		I	49	9	1	4	4	-	16	1	17	-	17	-		
4	StGB §§ 242 bis 248 c Diebstahl und Unterschlagung	M	39	10	2	4	4	1	6	1	8	1	7	-		
		W	2	1	1	-	-	-	-	-	-	-	-	-		
		I	41	11	3	4	4	1	6	1	8	1	7	-		
5	StGB §§ 249 bis 255, 316 a Raub und Erpressung, räube- rischer Angriff auf Kraftfahrer	M	3	-	-	-	-	-	1	-	1	-	1	-		
		W	-	-	-	-	-	-	-	-	-	-	-	-		
		I	3	-	-	-	-	-	1	-	1	-	1	-		
6	StGB §§ 257 bis 305 a Andere Vermögens- und Eigentums- delikte, Urkundendelikte	M	12	2	1	1	-	-	1	-	1	-	1	-		
		W	3	1	1	-	-	-	1	-	1	-	1	-		
		I	15	3	2	1	-	-	2	-	2	-	2	-		
7	Gemeingefährliche einschließ- lich Umwelt-Straftaten 2)	M	3	1	-	1	-	-	-	-	-	-	-	-		
		W	-	-	-	-	-	-	-	-	-	-	-	-		
		I	3	1	-	1	-	-	-	-	-	-	-	-		
8	Straftaten im Straßenverkehr 2)	M	1	-	-	-	-	-	1	-	1	-	1	-		
		W	-	-	-	-	-	-	-	-	-	-	-	-		
		I	1	-	-	-	-	-	1	-	1	-	1	-		
9	Straftaten nach anderen Bundes- und Landesgesetzen (außer StGB und StVG)	M	22	6	2	3	1	-	13	-	13	3	10	-		
		W	-	-	-	-	-	-	-	-	-	-	-	-		
		I	22	6	2	3	1	-	13	-	13	3	10	-		
0	Straftaten insgesamt	M	137	30	8	13	9	1	40	3	44	6	38	-		
		W	6	2	2	-	-	-	1	-	1	-	1	-		
		I	143	32	10	13	9	1	41	3	45	6	39	-		

1) Ohne ohne Bewährungsaufsichten, die "aus anderen Gründen beendet" wurden.

2) Paragraphen der Hauptdeliktsgruppen ... gehören

1 StGB §§ 80 bis 168 und 331 bis 357, außer § 142

3 StGB §§ 169-173, 185-241 a, außer §§ 222, 229 i.V.m. Verkehrsunfall

7 StGB §§ 306 bis 330 a, außer § 315 b, 315 c, 316 und 316 a, 323 a i.V.m. Verkehrsunfall

8 StGB §§ 142, 315 b, 315 c, 316, 222, 229, 323 a i.V.m. Verkehrsunfall, StVG §§ 21, 22, 22 a, 22 b

Bewährung bei Jugendstrafe nach § 30 JGG in Bayern im Jahr 2012
und schwersten Straftaten

beendet durch														STV-Nr.
Aufhebung der Unterstellung (§ 24 Abs. 2 JGG)							Einbeziehung in ein neues Urteil	Widerruf						
nach einer Unterstellungsszeit von ... Jahren			zu- sammen	davon Bewährungszeit noch ... Jahren				innerhalb von ... Monaten				zu- sammen	dar. nur oder auch wegen neuer Straftat	
bis unter 1	1 bis ein- schließ- lich 2	mehr als 2		bis unter 1	1 bis ein- schließ- lich 2	mehr als 2		weniger als 6	6 bis unter 12	12 bis unter 24	24 oder mehr			
13	14	15	16	17	18	19	20	21	22	23	24	25	26	
-	-	-	-	-	-	-	-	1	-	-	-	1	-	1
-	-	-	-	-	-	-	-	-	-	-	-	-	-	-
-	-	-	-	-	-	-	-	1	-	-	-	1	-	-
-	-	-	-	-	-	-	2	-	1	-	-	1	1	2
-	-	-	-	-	-	-	-	-	-	-	-	-	-	-
-	-	-	-	-	-	-	2	-	1	-	-	1	1	-
1	-	-	1	-	1	-	13	1	1	3	3	8	4	3
-	-	-	-	-	-	-	1	-	-	-	-	-	-	-
1	-	-	1	-	1	-	14	1	1	3	3	8	4	-
-	-	-	-	-	-	-	12	1	3	3	2	9	5	4
-	-	-	-	-	-	-	-	-	1	-	-	1	-	-
-	-	-	-	-	-	-	12	1	4	3	2	10	5	-
-	-	-	-	-	-	-	-	-	1	1	-	2	1	5
-	-	-	-	-	-	-	-	-	-	-	-	-	-	-
-	-	-	-	-	-	-	-	-	1	1	-	2	1	-
-	-	-	-	-	-	-	4	-	-	3	2	5	3	6
-	-	-	-	-	-	-	-	-	-	1	-	1	-	-
-	-	-	-	-	-	-	4	-	-	4	2	6	3	-
-	-	-	-	-	-	-	2	-	-	-	-	-	-	7
-	-	-	-	-	-	-	-	-	-	-	-	-	-	-
-	-	-	-	-	-	-	2	-	-	-	-	-	-	-
-	-	-	-	-	-	-	-	-	-	-	-	-	-	8
-	-	-	-	-	-	-	-	-	-	-	-	-	-	-
-	-	-	-	-	-	-	1	-	-	1	1	2	2	9
-	-	-	-	-	-	-	-	-	-	-	-	-	-	-
-	-	-	-	-	-	-	1	-	-	1	1	2	2	-
1	-	-	1	-	1	-	34	3	6	11	8	28	16	0
-	-	-	-	-	-	-	1	-	1	1	-	2	-	-
1	-	-	1	-	1	-	35	3	7	12	8	30	16	-

Straftaten Hauptdeliktgruppe		Beendete Bewäh- rungs- auf- sichten 1) ins- gesamt	davon wurden										
			Erlaß der Jugendstrafe				Ablauf der Unterstellungszeit (§ 24 Abs. 1 JGG)						
			ins- gesamt	davon nach einer Bewährungszeit von ... Jahren			nach einer Unterstellungszeit von ... Jahren			zu- sam- men	davon Bewährungszeit noch ... Jahren		
				bis ein- schlie- lich 2	mehr als 2 bis ein- schlie- lich 3	mehr als 3	bis unter 1	1 bis ein- schlie- lich 2	mehr als 2		bis unter 1	1 bis ein- schlie- lich 2	mehr als 2
STV-Nr.	1	2	3	4	5	6	7	8	9	10	11	12	
1 Straftaten gegen den Staat, die öffentliche Ordnung und im Amt 2)	M	16	2	-	-	2	-	4	-	4	-	4	-
	W	1	-	-	-	-	-	-	-	-	-	-	-
	I	17	2	-	-	2	-	4	-	4	-	4	-
2 StGB §§ 174 bis 184 e Straftaten gegen die sexuelle Selbstbestimmung	M	14	2	-	-	2	-	7	-	7	-	7	-
	W	1	-	-	-	-	-	-	-	-	-	-	-
	I	15	2	-	-	2	-	7	-	7	-	7	-
3 Andere Straftaten gegen die Person, außer im Straßen- verkehr 2)	M	200	23	3	9	11	-	59	2	61	1	60	-
	W	6	2	-	1	1	-	-	-	-	-	-	-
	I	206	25	3	10	12	-	59	2	61	1	60	-
4 StGB §§ 242 bis 248 c Diebstahl und Unterschlagung	M	131	15	6	3	6	-	39	4	43	1	42	-
	W	9	1	-	-	1	-	3	2	5	1	4	-
	I	140	16	6	3	7	-	42	6	48	2	46	-
5 StGB §§ 249 bis 255, 316 a Raub und Erpressung, räube- rischer Angriff auf Kraftfahrer	M	63	11	-	6	5	-	34	-	34	2	32	-
	W	1	-	-	-	-	-	1	-	1	-	1	-
	I	64	11	-	6	5	-	35	-	35	2	33	-
6 StGB §§ 257 bis 305 a Andere Vermögens- und Eigentums- delikte, Urkundendelikte	M	51	11	4	2	5	-	15	1	16	-	16	-
	W	6	1	-	1	-	-	2	1	3	1	2	-
	I	57	12	4	3	5	-	17	2	19	1	18	-
7 Gemeingefährliche einschließ- lich Umwelt-Straftaten 2)	M	6	-	-	-	-	-	3	-	3	-	3	-
	W	-	-	-	-	-	-	-	-	-	-	-	-
	I	6	-	-	-	-	-	3	-	3	-	3	-
8 Straftaten im Straßenverkehr 2)	M	10	1	1	-	-	-	3	-	3	-	3	-
	W	-	-	-	-	-	-	-	-	-	-	-	-
	I	10	1	1	-	-	-	3	-	3	-	3	-
9 Straftaten nach anderen Bundes- und Landesgesetzen (außer StGB und StVG)	M	53	14	3	6	5	-	17	3	20	2	18	-
	W	1	1	-	-	1	-	-	-	-	-	-	-
	I	54	15	3	6	6	-	17	3	20	2	18	-
0 Straftaten insgesamt	M	544	79	17	26	36	-	181	10	191	6	185	-
	W	25	5	-	2	3	-	6	3	9	2	7	-
	I	569	84	17	28	39	-	187	13	200	8	192	-

1) Ohne ohne Bewährungsaufsichten, die "aus anderen Gründen beendet" wurden.

2) Paragraphen der Hauptdeliktgruppen ... gehören

1 StGB §§ 80 bis 168 und 331 bis 357, außer § 142

3 StGB §§ 169-173, 185-241 a, außer §§ 222, 229 i.V.m. Verkehrsunfall

7 StGB §§ 306 bis 330 a, außer § 315 b, 315 c, 316 und 316 a, 323 a i.V.m. Verkehrsunfall

8 StGB §§ 142, 315 b, 315 c, 316, 222, 229, 323 a i.V.m. Verkehrsunfall, StVG §§ 21, 22, 22 a, 22 b

des Restes einer Jugendstrafe nach § 88 JGG in Bayern im Jahr 2012
und schwersten Straftaten

beendet durch														STV-Nr.
Aufhebung der Unterstellung (§ 24 Abs. 2 JGG)							Einbeziehung in ein neues Urteil	Widerruf						
nach einer Unterstellungsszeit von ... Jahren			zu- sammen	davon Bewährungszeit noch ... Jahren				innerhalb von ... Monaten				zu- sammen	dar. nur oder auch wegen neuer Straftat	
bis unter 1	1 bis ein- schließ- lich 2	mehr als 2		bis unter 1	1 bis ein- schließ- lich 2	mehr als 2		weniger als 6	6 bis unter 12	12 bis unter 24	24 oder mehr			
13	14	15	16	17	18	19	20	21	22	23	24	25	26	
1	-	-	1	-	-	1	5	-	1	2	1	4	3	1
-	-	-	-	-	-	-	-	1	-	-	-	1	1	
1	-	-	1	-	-	1	5	1	1	2	1	5	4	
-	-	1	1	1	-	-	1	-	1	1	1	3	-	2
-	-	-	-	-	-	-	-	1	-	-	-	1	-	
-	-	1	1	1	-	-	1	1	1	1	1	4	-	
-	5	-	5	1	4	-	32	6	27	26	20	79	44	3
-	-	-	-	-	-	-	-	-	1	-	3	4	1	
-	5	-	5	1	4	-	32	6	28	26	23	83	45	
-	1	-	1	-	1	-	22	5	20	9	16	50	26	4
-	-	-	-	-	-	-	1	-	1	-	1	2	1	
-	1	-	1	-	1	-	23	5	21	9	17	52	27	
-	1	-	1	-	1	-	3	2	6	3	3	14	5	5
-	-	-	-	-	-	-	-	-	-	-	-	-	-	
-	1	-	1	-	1	-	3	2	6	3	3	14	5	
-	2	-	2	-	2	-	4	4	5	5	4	18	8	6
-	-	-	-	-	-	-	1	-	-	-	1	1	-	
-	2	-	2	-	2	-	5	4	5	5	5	19	8	
-	-	-	-	-	-	-	1	-	-	1	1	2	-	7
-	-	-	-	-	-	-	-	-	-	-	-	-	-	
-	-	-	-	-	-	-	1	-	-	1	1	2	-	
-	-	-	-	-	-	-	-	1	2	2	1	6	2	8
-	-	-	-	-	-	-	-	-	-	-	-	-	-	
-	-	-	-	-	-	-	-	1	2	2	1	6	2	
-	1	1	2	1	1	-	3	-	6	2	6	14	5	9
-	-	-	-	-	-	-	-	-	-	-	-	-	-	
-	1	1	2	1	1	-	3	-	6	2	6	14	5	
1	10	2	13	3	9	1	71	18	68	51	53	190	93	0
-	-	-	-	-	-	-	2	2	2	-	5	9	3	
1	10	2	13	3	9	1	73	20	70	51	58	199	96	

STV-Nr.	Straftaten Hauptdeliktsgruppe	Beendete Bewäh- rungs- auf- sichten 1) ins- gesamt	davon wurden										
			Erlaß der Jugendstrafe			Ablauf der Unterstellungszeit (§ 24 Abs. 1 JGG)							
			ins- gesamt	davon nach einer Bewährungszeit von ... Jahren			nach einer Unterstellungszeit von ... Jahren			zu- sammen	davon Bewährungszeit noch ... Jahren		
				bis ein- schließ- lich 2	mehr als 2 bis ein- schließ- lich 3	mehr als 3	bis unter 1	1 bis ein- schließ- lich 2	mehr als 2		bis unter 1	1 bis ein- schließ- lich 2	mehr als 2
1	2	3	4	5	6	7	8	9	10	11	12		
1	Straftaten gegen den Staat, die öffentliche Ordnung und im Amt 2)	M W I	- - -	- - -	- - -	- - -	- - -	- - -	- - -	- - -	- - -	- - -	- - -
2	StGB §§ 174 bis 184 e Straftaten gegen die sexuelle Selbstbestimmung	M W I	- - -	- - -	- - -	- - -	- - -	- - -	- - -	- - -	- - -	- - -	- - -
3	Andere Straftaten gegen die Person, außer im Straßen- verkehr 2)	M W I	- - -	- - -	- - -	- - -	- - -	- - -	- - -	- - -	- - -	- - -	- - -
4	StGB §§ 242 bis 248 c Diebstahl und Unterschlagung	M W I	- - -	- - -	- - -	- - -	- - -	- - -	- - -	- - -	- - -	- - -	- - -
5	StGB §§ 249 bis 255, 316 a Raub und Erpressung, räube- rischer Angriff auf Kraftfahrer	M W I	- - -	- - -	- - -	- - -	- - -	- - -	- - -	- - -	- - -	- - -	- - -
6	StGB §§ 257 bis 305 a Andere Vermögens- und Eigentums- delikte, Urkundendelikte	M W I	- - -	- - -	- - -	- - -	- - -	- - -	- - -	- - -	- - -	- - -	- - -
7	Gemeingefährliche einschließ- lich Umwelt-Straftaten 2)	M W I	- - -	- - -	- - -	- - -	- - -	- - -	- - -	- - -	- - -	- - -	- - -
8	Straftaten im Straßenverkehr 2)	M W I	- - -	- - -	- - -	- - -	- - -	- - -	- - -	- - -	- - -	- - -	- - -
9	Straftaten nach anderen Bundes- und Landesgesetzen (außer StGB und StVG)	M W I	- - -	- - -	- - -	- - -	- - -	- - -	- - -	- - -	- - -	- - -	- - -
0	Straftaten insgesamt	M W I	- - -	- - -	- - -	- - -	- - -	- - -	- - -	- - -	- - -	- - -	- - -

1) Ohne ohne Bewährungsaufsichten, die "aus anderen Gründen beendet" wurden.

2) Paragraphen der Hauptdeliktsgruppen ... gehören

1 StGB §§ 80 bis 168 und 331 bis 357, außer § 142

3 StGB §§ 169-173, 185-241 a, außer §§ 222, 229 i.V.m. Verkehrsunfall

7 StGB §§ 306 bis 330 a, außer § 315 b, 315 c, 316 und 316 a, 323 a i.V.m. Verkehrsunfall

8 StGB §§ 142, 315 b, 315 c, 316, 222, 229, 323 a i.V.m. Verkehrsunfall, StVG §§ 21, 22, 22 a, 22 b

Anordnung (§ 24 Abs. 2 JGG) in Bayern im Jahr 2012
und schwersten Straftaten

beendet durch														STV-Nr.
Aufhebung der Unterstellung (§ 24 Abs. 2 JGG)							Einbeziehung in ein neues Urteil	Widerruf						
nach einer Unterstellungsszeit von ... Jahren			zu- sammen	davon Bewährungszeit noch ... Jahren				innerhalb von ... Monaten				zu- sammen	dar. nur oder auch wegen neuer Straftat	
bis unter 1	1 bis ein- schließ- lich 2	mehr als 2		bis unter 1	1 bis ein- schließ- lich 2	mehr als 2		weniger als 6	6 bis unter 12	12 bis unter 24	24 oder mehr			
13	14	15	16	17	18	19	20	21	22	23	24	25	26	

-	-	-	-	-	-	-	-	-	-	-	-	-	-	1
-	-	-	-	-	-	-	-	-	-	-	-	-	-	-
-	-	-	-	-	-	-	-	-	-	-	-	-	-	-
-	-	-	-	-	-	-	-	-	-	-	-	-	-	2
-	-	-	-	-	-	-	-	-	-	-	-	-	-	-
-	-	-	-	-	-	-	-	-	-	-	-	-	-	-
-	-	-	-	-	-	-	-	-	-	-	-	-	-	3
-	-	-	-	-	-	-	-	-	-	-	-	-	-	-
-	-	-	-	-	-	-	-	-	-	-	-	-	-	-
-	-	-	-	-	-	-	-	-	-	-	-	-	-	4
-	-	-	-	-	-	-	-	-	-	-	-	-	-	-
-	-	-	-	-	-	-	-	-	-	-	-	-	-	-
-	-	-	-	-	-	-	-	-	-	-	-	-	-	5
-	-	-	-	-	-	-	-	-	-	-	-	-	-	-
-	-	-	-	-	-	-	-	-	-	-	-	-	-	6
-	-	-	-	-	-	-	-	-	-	-	-	-	-	-
-	-	-	-	-	-	-	-	-	-	-	-	-	-	7
-	-	-	-	-	-	-	-	-	-	-	-	-	-	-
-	-	-	-	-	-	-	-	-	-	-	-	-	-	-
-	-	-	-	-	-	-	-	-	-	-	-	-	-	8
-	-	-	-	-	-	-	-	-	-	-	-	-	-	-
-	-	-	-	-	-	-	-	-	-	-	-	-	-	9
-	-	-	-	-	-	-	-	-	-	-	-	-	-	-
-	-	-	-	-	-	-	-	-	-	-	-	-	-	0
-	-	-	-	-	-	-	-	-	-	-	-	-	-	-
-	-	-	-	-	-	-	-	-	-	-	-	-	-	-

STV-Nr.	Straftaten Hauptdeliktgruppe	Beendete Bewäh- rungs- auf- sichten 1) ins- gesamt	davon wurden										
			Erlass der Jugendstrafe			Ablauf der Unterstellungszeit (§ 24 Abs. 1 JGG)							
			ins- gesamt	davon nach einer Bewährungszeit von ... Jahren			nach einer Unterstellungszeit von ... Jahren			zu- sammen	davon Bewährungszeit noch ... Jahren		
				bis ein- schließ- lich 2	mehr als 2 bis ein- schließ- lich 3	mehr als 3	bis unter 1	1 bis ein- schließ- lich 2	mehr als 2		bis unter 1	1 bis ein- schließ- lich 2	mehr als 2
1	2	3	4	5	6	7	8	9	10	11	12		
1	Straftaten gegen den Staat, die öffentliche Ordnung und im Amt 2)	M W I	- - -	- - -	- - -	- - -	- - -	- - -	- - -	- - -	- - -	- - -	- - -
2	StGB §§ 174 bis 184 e Straftaten gegen die sexuelle Selbstbestimmung	M W I	- - -	- - -	- - -	- - -	- - -	- - -	- - -	- - -	- - -	- - -	- - -
3	Andere Straftaten gegen die Person, außer im Straßen- verkehr 2)	M W I	6 1 7	1 1 2	- - -	1 1 2	- - -	- - -	2 - 2	1 - 1	3 - 3	- - -	3 - 3
4	StGB §§ 242 bis 248 c Diebstahl und Unterschlagung	M W I	8 2 10	3 1 4	1 - 1	1 1 2	- - -	- - -	3 - 3	1 - 1	4 - 4	- - -	4 - 4
5	StGB §§ 249 bis 255, 316 a Raub und Erpressung, räube- rischer Angriff auf Kraftfahrer	M W I	5 - 5	2 - 2	- - -	2 - 2	- - -	- - -	1 - 1	- - -	1 - 1	- - -	1 - 1
6	StGB §§ 257 bis 305 a Andere Vermögens- und Eigentums- delikte, Urkundendelikte	M W I	2 - 2	1 - 1	1 - 1	- - -	- - -	- - -	- - -	- - -	- - -	- - -	- - -
7	Gemeingefährliche einschließ- lich Umwelt-Straftaten 2)	M W I	- - -	- - -	- - -	- - -	- - -	- - -	- - -	- - -	- - -	- - -	- - -
8	Straftaten im Straßenverkehr 2)	M W I	1 - 1	1 - 1	- - -	1 - 1	- - -	- - -	- - -	- - -	- - -	- - -	- - -
9	Straftaten nach anderen Bundes- und Landesgesetzen (außer StGB und StVG)	M W I	18 - 18	5 - 5	1 - 1	3 - 3	1 - 1	- - -	7 - 7	2 - 2	9 - 9	- - -	9 - 9
0	Straftaten insgesamt	M W I	40 3 43	13 2 15	3 - 3	8 1 9	2 1 3	- - -	13 - 13	4 - 4	17 - 17	- - -	17 - 17

1) Ohne ohne Bewährungsaufsichten, die "aus anderen Gründen beendet" wurden.

2) Paragraphen der Hauptdeliktgruppen ... gehören

1 StGB §§ 80 bis 168 und 331 bis 357, außer § 142

3 StGB §§ 169-173, 185-241 a, außer §§ 222, 229 i.V.m. Verkehrsunfall

7 StGB §§ 306 bis 330 a, außer § 315 b, 315 c, 316 und 316 a, 323 a i.V.m. Verkehrsunfall

8 StGB §§ 142, 315 b, 315 c, 316, 222, 229, 323 a i.V.m. Verkehrsunfall, StVG §§ 21, 22, 22 a, 22 b

Straf-(Rest-) Aussetzung nach §§ 35, 36 BtMG in Bayern im Jahr 2012
und schwersten Straftaten

beendet durch														STV-Nr.
Aufhebung der Unterstellung (§ 24 Abs. 2 JGG)							Einbeziehung in ein neues Urteil	Widerruf						
nach einer Unterstellungsszeit von ... Jahren			zu- sammen	davon Bewährungszeit noch ... Jahren				innerhalb von ... Monaten				zu- sammen	dar. nur oder auch wegen neuer Straftat	
bis unter 1	1 bis ein- schließ- lich 2	mehr als 2		bis unter 1	1 bis ein- schließ- lich 2	mehr als 2		weniger als 6	6 bis unter 12	12 bis unter 24	24 oder mehr			
13	14	15	16	17	18	19	20	21	22	23	24	25	26	
-	-	-	-	-	-	-	-	-	-	-	-	-	-	1
-	-	-	-	-	-	-	-	-	-	-	-	-	-	-
-	-	-	-	-	-	-	-	-	-	-	-	-	-	-
-	-	-	-	-	-	-	-	-	-	-	-	-	-	2
-	-	-	-	-	-	-	-	-	-	-	-	-	-	-
-	-	-	-	-	-	-	1	-	-	1	-	1	1	3
-	-	-	-	-	-	-	-	-	-	-	-	-	-	-
-	-	-	-	-	-	-	1	-	-	1	-	1	1	-
-	-	-	-	-	-	-	-	-	-	1	-	1	1	4
-	-	-	-	-	-	-	-	-	-	1	-	1	1	-
-	-	-	-	-	-	-	-	-	-	2	-	2	1	-
-	-	-	-	-	-	-	-	-	-	2	-	2	2	5
-	-	-	-	-	-	-	-	-	-	-	-	-	-	-
-	-	-	-	-	-	-	-	-	-	2	-	2	2	-
-	-	-	-	-	-	-	-	-	-	-	1	1	1	6
-	-	-	-	-	-	-	-	-	-	-	-	-	-	-
-	-	-	-	-	-	-	-	-	-	-	1	1	1	-
-	-	-	-	-	-	-	-	-	-	-	-	-	-	7
-	-	-	-	-	-	-	-	-	-	-	-	-	-	-
-	-	-	-	-	-	-	-	-	-	-	-	-	-	8
-	-	-	-	-	-	-	-	-	-	-	-	-	-	-
-	1	1	2	-	2	-	-	-	-	1	1	2	2	9
-	-	-	-	-	-	-	-	-	-	-	-	-	-	-
-	1	1	2	-	2	-	-	-	-	1	1	2	2	-
-	1	1	2	-	2	-	1	-	-	5	2	7	6	0
-	-	-	-	-	-	-	-	-	-	1	-	1	1	-
-	1	1	2	-	2	-	1	-	-	6	2	8	7	-

Anhang

VERÖFFENTLICHUNGEN ZUR BEWÄHRUNGSHILFESTATISTIK

VERÖFFENTLICHUNGEN DES BAYERISCHEN LANDESAMTS FÜR STATISTIK UND DATENVERARBEITUNG SEIT 1978

– Stand: Mai 2013 –

Statistische Berichte des Bayerischen Landesamts für Statistik und Datenverarbeitung *B VI 7 - j / .. Bewährungshilfestatistik in Bayern ab 2007 bis ...

Die "Statistische Berichte" werden nur noch in unserem Online Shop veröffentlicht, eine Gedruckte Ausgabe ist nicht geplant.

Zu Beziehen unter

<https://www.statistik.bayern.de/veroeffentlichungen/?themenbereich=3200>

Statistisches Jahrbuch ... für Bayern, herausgegeben vom Bayerischen Landesamt für Statistik und Datenverarbeitung

1978, S. 90 – 94	1996, S. 111 – 132	2003, S. 111 – 132	2010, S. 121 – 139
1981, S. 92 – 96	1997, S. 111 – 132	2004, S. 111 – 132	2010, S. 141 – 159
1984, S. 94 – 98	1998, S. 111 – 132	2005, S. 111 – 131	2011, S. 121 – 139
1987, S. 96 – 100	1999, S. 111 – 132	2006, S. 111 – 133	2012, S. 121 – 139
1990, S. 98 – 102	2000, S. 111 – 132	2007, S. 111 – 133	
1993, S. 87 – 105	2001, S. 111 – 132	2008, S. 111 – 133	
1995, S. 111 – 132	2002, S. 111 – 132	2009, S. 115 – 137	

VERÖFFENTLICHUNGEN DES STATISTISCHEN BUNDESAMTES

– Stand: Mai 2013: Die genannten Veröffentlichungen des Statistischen Bundesamtes erscheinen jährlich. –

Statistisches Jahrbuch 2008, S. 278 mit Ergebnissen bis 2006, Erschienen im September 2008

Statistisches Jahrbuch 2009, S. 278 mit Ergebnissen bis 2006, Erschienen im September 2009

Statistisches Jahrbuch 2010, S. 283 mit Ergebnissen bis 2006, Erschienen im September 2010

Statistisches Jahrbuch 2011, S. 282 mit Ergebnissen bis 2008, Erschienen im September 2011

Fachserie 10 "Rechtspflege"

Reihe 1 "Ausgewählte Zahlen für die Rechtspflege" (Heft 2006 mit Ergebnissen bis 2005) vom Juli 2007

Reihe 1 "Ausgewählte Zahlen für die Rechtspflege" (Heft 2007 mit Ergebnissen bis 2006) vom April 2008

Reihe 1 "Ausgewählte Zahlen für die Rechtspflege" (Heft 2008 mit Ergebnissen bis 2006) vom August 2009

Reihe 1 "Ausgewählte Zahlen für die Rechtspflege" (Heft 2009 mit Ergebnissen bis 2007) vom Dez. 2009

Reihe 1 "Ausgewählte Zahlen für die Rechtspflege" (Heft 2010 mit Ergebnissen bis 2008) vom Dez. 2010

Reihe 1 "Ausgewählte Zahlen für die Rechtspflege" (Heft 2011 mit Ergebnissen bis 2010) vom Jan. 2012

Reihe 1 "Ausgewählte Zahlen für die Rechtspflege" (Heft 2012 mit Ergebnissen bis 2011) vom März 2013

Reihe 5 "Bewährungshilfe" (Heft 2004 mit Ergebnissen bis 2004) veröffentlicht im Dezember 2006

Reihe 5 "Bewährungshilfe" (Heft 2005 mit Ergebnissen bis 2005) veröffentlicht im April 2007

Reihe 5 "Bewährungshilfe" (Heft 2006 mit Ergebnissen bis 2006) veröffentlicht im November 2007

Reihe 5 "Bewährungshilfe" (Heft 2007 mit Ergebnissen bis 2007) veröffentlicht im August 2010

Reihe 5 "Bewährungshilfe" (Heft 2008 mit Ergebnissen bis 2008) veröffentlicht im Mai 2011

Reihe 5 "Bewährungshilfe" (Heft 2009 mit Ergebnissen bis 2009) veröffentlicht im September 2011

Reihe 5 "Bewährungshilfe" (Heft 2010 mit Ergebnissen bis 2010) veröffentlicht im Dezember 2011

Reihe 5 "Bewährungshilfe" (Heft 2011 mit Ergebnissen bis 2011) veröffentlicht im Februar 2013

Die Fachserie 10 in gedruckter Form wurde eingestellt. Seit 1.1.2002 veröffentlicht das Statistische Bundesamt die Zahlen in seinem Statistik-Shop und unter

<https://www.destatis.de/DE/Publikationen/Thematisch/Rechtspflege/Bewaehrungshilfe/Bewaehrungshilfe.html>

Land: _____

Abgangs-Zählkarte

Bewährungshilfestatistik

Zählkarte

für nach Jugendstrafrecht Verurteilte

A. Berichtszeitraum

Monat	Jahr				
3	4	5	6	7	8

B. Satzart

0	9
9	10

C. Schlüsselzahl des Landgerichts:

		0	0
11	12	13	14

D. Schlüsselzahl der Bewährungshelferin/ des Bewährungshelfers:

15	16	17	18	19

E. Lfd. Nummer des Dienstregisters:

Nr.		Jahr		
20	21	22	23	24

1. Beginn der Bewährungsaufsicht:

Monat			Jahr		

2. Personalien

Geschlecht: männlich

		1
--	--	---

 weiblich

		2
--	--	---

Geburtsdatum:

Tag	Monat	Jahr			

Staatsangehörigkeit: deutsch

		1
--	--	---

 nicht deutsch

		2
--	--	---

3. Straftaten (Vorschriften nach Paragraphen, Absatz, Nummer, Buchstabe und Bezeichnung des Gesetzes):

nicht ausfüllen!

4. Unterstellt auf Grund

4.1	Aussetzung der Verhängung der Jugendstrafe (§ 27 JGG)	<table border="1"><tr><td></td><td></td><td>1</td></tr></table>			1
		1			
4.2	Strafaussetzung zur Bewährung bei Jugendstrafe				
	nach § 21 JGG	<table border="1"><tr><td></td><td></td><td>2</td></tr></table>			2
		2			
	nach § 30 JGG	<table border="1"><tr><td></td><td></td><td>0</td></tr></table>			0
		0			
	im Wege der Gnade	<table border="1"><tr><td></td><td></td><td>4</td></tr></table>			4
		4			
4.3	Aussetzung des Restes einer Jugendstrafe				
	nach § 88 JGG	<table border="1"><tr><td></td><td></td><td>5</td></tr></table>			5
		5			
	im Wege der Gnade	<table border="1"><tr><td></td><td></td><td>6</td></tr></table>			6
		6			
4.4	Straf- (Rest-) Aussetzung nach §§ 35, 36 BtMG	<table border="1"><tr><td></td><td></td><td>7</td></tr></table>			7
		7			
4.5	erneuter Anordnung (§ 24 Abs. 2 JGG)	<table border="1"><tr><td></td><td></td><td>9</td></tr></table>			9
		9			
4.6	Sonstige Gründe	<table border="1"><tr><td></td><td></td><td>8</td></tr></table>			8
		8			

Es ist darauf zu achten, dass die Ordnungsangaben (Lfd. Nrn. 1 bis 6) in der Zugangs- und in der Abgangs-Zählkarte übereinstimmen. Bei Abweichungen ist das Statistische Amt gehalten, die Abgangs-Zählkarte zur Korrektur zurückzusenden.

		1
		2

(Das Statistische Amt führt die jeweiligen Zugangs- und Abgangsbelege maschinell über diese Ordnungsangaben zusammen.)

		1
		2

		1
		2

		1
		2

Bei Beendigung der Bewährungsaufsicht, bei Abgabe an einen/eine anderen/andere Bewährungshelferin/in oder bei einem Wechsel der Dienststelle durch den/die Bewährungshelferin/in ohne Abgabe der Bewährungsaufsicht bitte die nachfolgenden Nummern ausfüllen und diese Abgangs-Zählkarte an das Statistische Amt einsenden.

		1
		2

		1
		2

8. Bewährungszeit bis zum

15					
Monat			Jahr		

9. Unterstellungszeit bis zum

16					
Monat			Jahr		

10. Abgabe

17		1
----	--	---

11. Beendigung der Unterstellung

11.1 Zeit der Beendigung

18					
Monat			Jahr		

11.2 Grund der Beendigung

Erlass der Jugendstrafe.....	19		1
Ablauf der Unterstellungszeit (§ 24 Abs. 1 JGG)			8
Aufhebung der Unterstellung (§ 24 Abs. 2 JGG)			9
Tilgung des Schuldspruchs (§ 30 Abs. 2 JGG)			2
Verhängung der Jugendstrafe (§ 30 Abs. 1 JGG)			
nur oder auch wegen neuer Straftat			3
aus sonstigen Gründen			4
Widerruf			
nur oder auch wegen neuer Straftat.....			5
aus sonstigen Gründen			6
Einbeziehung in ein neues Urteil			0
Beendigung aus anderen Gründen (z.B. Toc... Grund: _____			7

BwH 13b

Bewährungshilfestatistik

Erscheinungsfolge: unregelmäßig
Erschienen am 01/06/2011

Weitere Informationen zur Thematik dieser Publikation unter:
Telefon: +49 (0) 611/ 75-4114; Fax: +49 (0) 611/ 75-8990;
www.destatis.de/kontakt

© **Statistisches Bundesamt, Wiesbaden 2011**

Vervielfältigungen und Verbreitung, auch auszugsweise, mit Quellenangabe gestattet.

Kurzfassung

1 Allgemeine Angaben zur Statistik

Seite 3

- *Bezeichnung der Statistik:* Bewährungshilfestatistik.
- *Berichtszeitraum:* Kalenderjahr.
- *Periodizität und Zeitraum, für den eine Zeitreihe ohne Bruch vorliegt:* jährlich, seit 1992.
- *Regionale Gliederung:* Dienststellen für Bewährungshilfe, Länder, Bundesgebiet; die Bewährungshilfestatistik wird derzeit nicht flächendeckend in Deutschland durchgeführt.
- Erhebungsgesamtheit und Zuordnungsprinzip der Erhebungseinheiten: Die einem hauptamtlichen Bewährungshelfer unterstellten Personen.
- Erhebungseinheiten: Bestehende und beendete Unterstellungen nach allgemeinem sowie nach Jugendstrafrecht.
- *Rechtsgrundlagen:* Verwaltungsanordnungen der Länder, Bundesstatistikgesetz.

2 Zweck und Ziele der Statistik

Seite 4

- Erhebungsinhalte: Demographische und kriminologische Merkmale zu den Unterstellten unter Bewährungshilfe.
- Zweck der Statistik: Kapazitätsplanung für die Bewährungshilfe, Ausgestaltung und Weiterentwicklung des Straf- und Strafprozessrechts.
- *Hauptnutzer/ -innen der Statistik:* Justizverwaltung, Rechtspolitik, Rechtswissenschaft.

3 Erhebungsmethodik

Seite 4

- Art der Datengewinnung: Sekundärerhebung auf der Basis der Verwaltungsdaten in den Dienststellen der Bewährungshelferinnen und -helfer.
- Erhebungsinstrumente und Berichtsweg: Statistikdaten werden von den Berichtsstellen aus Verwaltungsdaten angesteuert und dezentral an die Statistischen Ämter der Länder übermittelt.

4 Genauigkeit

Seite 5

- Qualitative Gesamtbewertung der Genauigkeit: Grundsätzlich wird die Qualität der Ergebnisse zur Bewährungshilfestatistik als gut eingeschätzt.
- Nicht-stichprobenbedingte Fehler: Mögliche Ausfälle oder Fehler in der Datengrundlage für die Statistik werden einerseits durch die parallele Datennutzung für Verwaltungszwecke, andererseits durch umfangreiche Plausibilitätsprüfungen in den Statistischen Ämtern der Länder minimiert.

5 Aktualität und Pünktlichkeit

Seite 6

- Aktualität endgültiger Ergebnisse: Endgültige Länderergebnisse stehen ab dem 2. Quartal, die endgültigen Bundesergebnisse in der Regel 12 Monate nach Ende des Berichtsjahres zur Verfügung.

6 Zeitliche und räumliche Vergleichbarkeit

Seite 6

- Qualitative Bewertung der Vergleichbarkeit: Die Erhebungsmerkmale und -richtlinien sowie die Aufbereitungsverfahren sind in allen Bundesländern einheitlich. Die Daten sind somit räumlich vergleichbar.
- Änderungen, die Auswirkungen auf die zeitliche Vergleichbarkeit haben: Regelmäßige Änderungen in der Bewährungshilfestatistik gibt es – infolge neuer bzw. geänderter Strafbestimmungen – auf Ebene einzelner Straftaten. Wegen einer ansonsten unveränderten Erhebungssystematik seit 1992 sind die Ergebnisse auf Länderebene aber grundsätzlich über diese Zeit vergleichbar.

7 Bezüge zu anderen Erhebungen

Seite 7

- Unterschiede zu vergleichbaren Statistiken oder Ergebnissen: Die zu Strafaussetzung zur Bewährung Verurteilten, die in der Strafverfolgungsstatistik erfasst werden, bilden teilweise den Zugang in die Bewährungshilfestatistik. Allerdings gibt es mengenmäßige und zeitliche Verzerrungen.

- Publikationswege, Bezugsadresse:

http://www.destatis.de/jetspeed/portal/cms/Sites/destatis/Internet/DE/Navigation/Publikationen/Fachveroeffentlichungen/Rechtspflege,templateId=renderPrint.psml_nnn=true

- Kontaktinformation: Statistisches Bundesamt, H 205 – Rechtspflegestatistik, Telefon +49(0)611/ 75-4114, E-Mail: Rechtspflegestatistik@destatis.de

1 Allgemeine Angaben zur Statistik

1.1 Bezeichnung der Statistik (gem. EVAS)

Bewährungshilfestatistik (EVAS-Nummer 24411).

1.2 Berichtszeitraum

Kalenderjahr.

1.3 Erhebungstermin

In der Regel werden die Meldungen der Berichtsstellen monatlich für den zurückliegenden Berichtsmonat, jeweils bis zum zehnten Tag eines Kalendermonats, an das zuständige Statistische Landesamt übersandt.

1.4 Periodizität und Zeitraum, für den eine Zeitreihe ohne Bruch vorliegt

Die Bewährungshilfestatistik wurde 1963 im früheren Bundesgebiet eingeführt. Nach einer grundlegenden Überarbeitung zum Berichtsjahr 1992, die auch zu einem veränderten Merkmalskatalog führte, wird die Statistik weitgehend unverändert, aber nicht flächendeckend in Deutschland durchgeführt. Die Aufbereitung und Veröffentlichung der Statistik erfolgt jährlich. Das Statistische Bundesamt veröffentlicht die Ergebnisse seit 1975 in vergleichbarer Form.

1.5 Regionale Gliederung

Deutschland nach Ländern (soweit diese die Bewährungshilfestatistik als koordinierte Länderstatistik mit Verwaltungsanordnung eingeführt haben, für die Länder Sachsen, Sachsen-Anhalt, Thüringen sowie, seit 1992, Hamburg liegen keine Daten vor) und Dienststellen der Bewährungshelferinnen und -helfer.

1.6 Erhebungsgesamtheit und Zuordnungsprinzip der Erhebungseinheiten

Die einem hauptamtlichen Bewährungshelfer unterstellten Personen.

1.7 Erhebungseinheiten

Bestehende und beendete Unterstellungen nach allgemeinem sowie nach Jugendstrafrecht.

1.8 Rechtsgrundlagen

1.8.1 EU-Recht

Für die Bewährungshilfestatistik gibt es keine Rechtsgrundlage auf EU-Ebene.

1.8.2 Bundesrecht

Für die Bewährungshilfestatistik gibt es keine Rechtsgrundlage auf Bundesebene.

1.8.3 Landesrecht

Bundeseinheitliche Verwaltungsanordnungen der Länder zur Ein- und Durchführung der Bewährungshilfestatistik.

1.8.4 Sonstige Grundlagen

Das Statistische Bundesamt stellt auf der Grundlage von § 3 Abs. 3 BStatG vom 22.01.1987 (BGBl. I S. 462) die Länderergebnisse aus der Bewährungshilfestatistik zu einem Bundesergebnis zusammen.

1.9 Geheimhaltung und Datenschutz

Ergebnisse werden in der Regel straffatenweise und bezogen auf einzelne Länder (vom Statistischen Bundesamt nur für den Berichtsraum insgesamt) veröffentlicht. Für wissenschaftliche Zwecke besteht zudem die Möglichkeit, über das Forschungsdatenzentrum der Statistischen Ämter der Länder (FDZ) Analysen auf der Grundlage von Einzeldatensätzen durchzuführen. Die Ergebnisse werden als Verwaltungsdaten betrachtet.

2 Zweck und Ziele der Statistik

2.1 Erhebungsinhalte

Demographische Merkmale der Unterstellten (Alter, Geschlecht, Staatsangehörigkeit), Art der Straftat, Grund der Unterstellungen, Dauer des Strafrestes einer ausgesetzten freiheitsentziehenden Sanktion, Vorstrafen, Bewährungszeit, Unterstellungszeit, Grund der Beendigung der Unterstellung.

2.2 Zweck der Statistik

Mit den Ergebnissen der Bewährungshilfestatistik sollen die Strukturen der Entscheidungspraxis der Strafgerichte in Bezug auf die Bewährungsunterstellung sowie der Erfolg von Bewährungsunterstellungen als präventive Maßnahme abgebildet und entsprechende Veränderungen aufgezeigt werden. Damit liefert die Statistik Informationen einerseits für die Justizverwaltungen zur Planung des Personaleinsatzes für die Bewährungshilfe sowie für die Kriminal- und Strafrechtspolitik in Bund und Ländern zur Erfolgskontrolle und zur Weiterentwicklung der entsprechenden Gesetzgebung.

2.3 Hauptnutzer/-innen der Statistik

Zu den Hauptnutzern der Statistik zählen die für Justiz zuständigen Landes- und Bundesbehörden. Weitere Hauptnutzer der Daten sind die wissenschaftliche Forschung und Lehre, die justizielle Praxis, Bildungseinrichtungen, Informationsdienstleister und Medien sowie die interessierten Bürger.

2.4 Einbeziehung der Nutzer/-innen

Die Einbeziehung der Nutzerinnen und Nutzer erfolgt insbesondere durch den Ausschuss Rechtspflegestatistik, der den gesetzlichen Rahmen für die Bewährungshilfestatistik vorgibt und die aktuellen Entwicklungen und Bedürfnisse des Gesetzgebers und der Kriminalpolitik an die amtliche Statistik transportiert. Im Rechtspflegestatistikausschuss vertreten sind neben den Statistischen Ämtern der Länder des Bundes und der Länder die Justizministerien der Länder und das Bundesministerium der Justiz.

Die Wissenschaft und die justizielle Praxis ist im Rechtspflegestatistikausschuss zwar nicht direkt vertreten, kanalisiert ihre Anregungen aber etwa in den mittlerweile im Bund sowie in einigen Ländern periodisch erstellten Sicherheitsberichten sowie in unregelmäßig durchgeführten statistikspezifischen Kolloquien.

3 Erhebungsmethodik

3.1 Art der Datengewinnung

Die Datenerhebung zur Bewährungshilfestatistik erfolgt primär für administrative Zwecke, und zwar teils noch über Papierbelege (sog. Zählkarten), teils elektronisch aus den Geschäftsstellenautomationsprogrammen in den Dienststellen der Bewährungshelferinnen und -helfer, die in der Regel bei den Landgerichten angesiedelt sind. Die Bewährungshilfestatistik ist eine Sekundärerhebung auf der Basis der Verwaltungsdaten dieser Dienststellen.

3.2 Stichprobenverfahren

Bei der Bewährungshilfestatistik handelt es sich um eine Vollerhebung; aus diesem Grund werden keine Stichprobenverfahren eingesetzt.

3.2.1 Stichprobendesign

Entfällt.

3.2.2 Stichprobenumfang, Auswahlatz und Auswahlinheit

Entfällt.

3.2.3 Schichtung der Stichprobe

Entfällt.

3.2.4 Hochrechnung

Entfällt.

3.3 Saisonbereinigungsverfahren

Entfällt.

3.4 Erhebungsinstrumente und Berichtsweg

Mit der Unterstellung eines Probanden wird von der zuständigen Dienststelle für Bewährungshilfe eine Zählkarte angelegt, die auf den dort verfügbaren Verwaltungsdaten basiert. Mit der Beendigung der Unterstellung wird die Zählkarte abgeschlossen. In der Regel nach Abschluss eines Kalendermonats werden einerseits die bestehenden Unterstellungen sowie die beendeten Unterstellungen an das zuständige Statistische Landesamt gemeldet.

3.5 Belastung der Auskunftspflichtigen

Auskunftspflichtig sind die Leiter der zuständigen Dienststellen für Bewährungshilfe, aus deren Verwaltungsunterlagen die für die Bewährungshilfestatistik relevanten Daten bereitgestellt werden. Deren Belastung durch die Datenübersendung an die Statistischen Ämter der Länder geht mit dem steigenden Automatisierungsgrad der Geschäftsstellen zurück.

3.6 Dokumentation des Fragebogens

In der Regel erfolgt die Datenlieferung auf elektronischem Wege, Papierbelege (sog. Zählkarten) werden nur noch selten übermittelt. Eine Beschreibung des jeweils aktuellen Lieferdatensatzes kann aus der nach EVAS-Nummern gegliederten Erhebungsdatenbank der Statistischen Ämter des Bundes und der Länder unter

<https://erhebungsdatenbank.destatis.de/eid/erhebungsIDForEVAS.jsp> heruntergeladen werden.

4 Genauigkeit

4.1 Qualitative Gesamtbewertung der Genauigkeit

Grundsätzlich sind die Ergebnisse der Bewährungshilfestatistik von guter Qualität. Zunächst werden die Informationen für die Statistik großteils aus Daten gewonnen, die für Verwaltungs- und Controllingzwecke erhoben wurden. Zudem sind die Statistikdaten in den Ländern automatischen Prüfroutinen unterworfen; die Statistikangaben werden aufwendig intern plausibilisiert und mit externen Daten abgeglichen. Eventuelle Unstimmigkeiten in den Daten werden durch Rückfragen der Statistischen Ämter der Länder bei den Berichtsstellen geklärt. Trotzdem können einzelne fehlende oder falsche Angaben in den Statistikdaten nicht ausgeschlossen werden (siehe auch Punkt 4.3.3).

4.2 Stichprobenbedingte Fehler

Bei der Bewährungshilfestatistik handelt es sich um eine Vollerhebung. Aus diesem Grund werden keine Stichprobenverfahren eingesetzt und somit können keine stichprobenbedingten Fehler auftreten.

4.2.1 Standardfehler

Entfällt.

4.2.2 Ergebnisverzerrungen durch das Hochrechnungsverfahren

Entfällt.

4.3 Nicht-stichprobenbedingte Fehler

4.3.1 Fehler durch die Erfassungsgrundlage

Siehe Punkt 4.1.

4.3.2 Antwortausfälle auf Ebene der Einheiten (Unit-Non-Response)

Die Bewährungshilfestatistik wurde bisher nur in zwei der neuen Länder (Brandenburg und Mecklenburg-Vorpommern) eingeführt. Mit der Neukonzeption der Statistik zum Berichtsjahr 1992 wurde die Erhebung zudem in Hamburg ausgesetzt.

4.3.3 Antwortausfälle auf Ebene wichtiger Merkmale (Item-Non-Response)

Einschränkungen bei der Datenqualität und bei der Vollständigkeit der Daten können insbesondere bei solchen Statistischen Merkmalen nicht ausgeschlossen werden, die nicht (intensiv) auch für weitere Zwecke der Justizverwaltung genutzt werden. Zudem kann bei Änderungen im Erhebungskatalog grundsätzlich nicht ausgeschlossen werden, dass neue bzw. geänderte Merkmale in einer Übergangszeit nicht ganz vollständig und adäquat erfasst und ausgewiesen werden. Fehler könnten sich ebenso bei der Erhebung des Daten selbst wie beim Datenexport aus den justizeigenen Verwaltungsprogrammen an die Statistischen Ämter der Länder ereignen.

Bekannt gewordene Fehler oder Ausfälle bei der Erfassung werden aber in den jeweiligen Veröffentlichungen über Vorbemerkungen oder Hinweise in den Tabellen benannt.

4.3.4 Imputationsmethoden

Es kommen keine Imputationsmethoden zur Anwendung.

4.3.5 Weiterführende Analysen zum systematischen Fehler

Systematische Fehler der Bewährungshilfestatistik sind nicht bekannt.

4.4 Laufende Revisionen

In der Bewährungshilfestatistik gibt es keine laufenden Revisionen. Bei nachträglich festgestellten gravierenden Fehlern der in der Statistik abgebildeten Sachverhalte erfolgt eine Neuaufbereitung der Statistik. Waren die nachträglich als falsch erkannten Bundesergebnisse bereits veröffentlicht, publiziert das Statistische Bundesamt eine Ergebniskorrektur.

4.4.1 Umfang des Revisionsbedarfs

Siehe Punkt 4.4.

4.4.2 Gründe für Revisionen

Siehe Punkt 4.4.

4.5 Außergewöhnliche Fehlerquellen

Siehe Punkte 4.3.3 und 4.4.

5 Aktualität und Pünktlichkeit

5.1 Aktualität vorläufiger Ergebnisse

Entfällt.

5.2 Aktualität endgültiger Ergebnisse

Die Länder veröffentlichen in der Regel die Ergebnisse zur Bewährungshilfestatistik für ihren Zuständigkeitsbereich ab dem 2. Quartal des Folgejahres in Form von Pressemitteilungen oder Berichten unter der Kennziffer B VI 7. Die Veröffentlichung der ausführlichen Bundesergebnisse erfolgt in der Regel bis 12 Monate nach Ende des Berichtsjahres in der Fachserie 10, Reihe 5 des Statistischen Bundesamts. Wegen grundlegender Aufbereitungsprobleme in einigen Ländern hat sich allerdings seit 2003 die Veröffentlichung der differenzierten Bundesergebnisse stark verzögert.

5.3 Pünktlichkeit

Die Aufbereitung und Veröffentlichung der Ergebnisse erfolgt in der Regel nach dem festgelegten Arbeits- und Zeitplan. In der Vergangenheit wurde die Bewährungshilfestatistik in einigen Ländern bei Kapazitätsengpässen nachrangig aufbereitet; die Veröffentlichung der vollständigen Bundesergebnisse bei dieser koordinierten Länderstatistik erfolgte dadurch teils erheblich verzögert.

6 Zeitliche und räumliche Vergleichbarkeit

6.1 Qualitative Bewertung der Vergleichbarkeit

Die Erhebungsmerkmale und -richtlinien sowie die Aufbereitungsverfahren sind in allen Bundesländern einheitlich. Die Daten sind somit räumlich vergleichbar.

6.2 Änderungen, die Auswirkungen auf die zeitliche Vergleichbarkeit haben

Die Bewährungshilfestatistik wurde seit Mitte der 60er Jahre bis 1991 in allen Ländern des früheren Bundesgebiets durchgeführt. Nach einer grundlegenden Überarbeitung zum Berichtsjahr 1992, die auch zu einem veränderten Merkmalskatalog führte, wurde die Statistik zusätzlich in den Ländern Brandenburg und Mecklenburg-Vorpommern eingeführt, im Hamburg dagegen ausgesetzt.

Während das Mengengerüst an bestehenden und beendeten Unterstellungen seitdem in den Veröffentlichungen des Statistischen Bundesamts für alle Länder dargestellt wird, die die Bewährungshilfestatistik durchführen, beschränkt sich die Darstellung der ausführlichen (straftatenbezogenen) Ergebnisse auf das frühere Bundesgebiet einschließlich Berlin, aber ohne Hamburg. Dieses mit dem Hauptnutzer der Bundesergebnisse zur Bewährungshilfestatistik abgestimmte Verfahren soll die zeitliche und räumliche Vergleichbarkeit der absoluten Bundeszahlen zumindest ansatzweise ermöglichen.

Regelmäßige Änderungen in der Bewährungshilfestatistik gibt es – infolge neuer bzw. geänderter Strafbestimmungen – auf Ebene einzelner Straftaten, die die kleinste Basis für den tabellarischen Nachweis der Abgeurteilten bilden. Wegen einer ansonsten unveränderten Erhebungssystematik seit der Neukonzeption 1992 sind die Ergebnisse auf Länderebene aber grundsätzlich über die Zeit vergleichbar.

7 Bezüge zu anderen Erhebungen

7.1 Input für andere Statistiken

Die Bewährungshilfestatistik liefert Daten und Analysen u.a. für die mittlerweile in mehreren Ländern und im Bund erstellten periodischen Sicherheitsberichte.

7.2 Unterschiede zu vergleichbaren Statistiken oder Ergebnissen

(Lediglich) für den Teilbereich der Strafaussetzungen nach Jugendstrafrecht, bei denen kraft Gesetzes eine Bewährungshelferin oder ein Bewährungshelfer zugeordnet wird, ist in Ansätzen ein mengenmäßiger Abgleich zwischen Strafverfolgungs- und Bewährungshilfestatistik möglich.

Abgesehen davon, dass Aburteilung und Unterstellung in ein unterschiedliches Berichtsjahr fallen kann, bilden die Abgeurteilten mit zur Bewährung ausgesetzter Jugendstrafe den entsprechenden Zugang in der Bewährungshilfe bezüglich der (primären) Strafaussetzung. Im Urteil über die Strafverfolgungsstatistik nicht bezifferbar ist dagegen die Zahl der Personen, denen erst bei Aussetzung des Restes einer Freiheits- oder Jugendstrafe ein Bewährungshelfer zugeordnet wurde.

In der Bewährungshilfestatistik „fehlen“ die Verurteilten zu Bewährungsstrafen nach allgemeinem Strafrecht, denen kein Bewährungshelfer zugeordnet wurde.

8 Weitere Informationsquellen

8.1 Publikationswege, Bezugsadresse

Regionale Ergebnisse werden von den Statistischen Ämtern der Länder veröffentlicht; Eckzahlen finden sich in der Regel in deren Internetangebot. In einigen Ländern erscheinen die Ergebnisse in Form von regelmäßigen Berichten unter der Kennziffer B VI 7.

Die ausführlichen Bundesergebnisse erscheinen jährlich als elektronische Fachserie 10 Reihe 5 „Bewährungshilfe“. Diese kann aus dem kostenlosen Downloadangebot des Statistischen Bundesamts unter

http://www.destatis.de/jetspeed/portal/cms/Sites/destatis/Internet/DE/Navigation/Publikationen/Fachveroeffentlichungen/Rechtspflege,templateId=renderPrint.psm!__nnn=true heruntergeladen werden.

Für wissenschaftliche Auswertungen stehen zudem im Forschungsdatenzentrum der Länder ab dem Berichtsjahr 1995 Mikrodaten für die Bewährungshilfestatistik zur Verfügung

(<http://www.forschungsdatenzentrum.de/bestand/Bewahrungshilfe/index.asp>).

Als Zugangsmöglichkeit zu den Mikrodaten besteht derzeit der so genannte On-Site-Zugang (Datenfernverarbeitung).

8.2 Kontaktinformation

Statistisches Bundesamt

Referat H 205 – Rechtspflegestatistik

Gustav-Stresemann-Ring 11

65180 Wiesbaden

Telefon: +49 (0) 611/ 75-4114

Fax: +49 (0) 611/ 75-8990

E-Mail: rechtspflegestatistik@destatis.de

8.3 Weiterführende Veröffentlichungen

In den Schriftenreihen der Statistischen Ämter in Bund und Ländern erscheinen unregelmäßig Aufsätze und kommentierte Analysen zu den aktuellen Ergebnissen der Bewährungshilfestatistik.

Zudem enthalten einige Querschnittsveröffentlichungen des Statistischen Bundesamts (Statistisches Jahrbuch, Fachserie 10 Reihe 1 „Ausgewählte Zahlen für die Rechtspflege“, Datenreport, Broschüre „Justiz auf einen Blick“) Zeitreihen und weitergehende Auswertungen der Bundesergebnisse zur Bewährungshilfestatistik.