



Statistische Berichte

Sozialversicherungspflichtig beschäftigte Arbeitnehmer in Bayern am 30. Juni 2022

Teil I der Ergebnisse der Beschäftigungsstatistik
der Bundesagentur für Arbeit



A VI 5 j 2022
Hrsg. im Oktober 2023
Bestellnr. A6501C 202200

Zeichenerklärung

- 0 mehr als nichts, aber weniger als die Hälfte der kleinsten in der Tabelle nachgewiesenen Einheit
- nichts vorhanden oder keine Veränderung
- / keine Angaben, da Zahlen nicht sicher genug
- Zahlenwert unbekannt, geheimzuhalten oder nicht rechenbar
- ... Angabe fällt später an
- X Tabellenfach gesperrt, da Aussage nicht sinnvoll
- () Nachweis unter dem Vorbehalt, dass der Zahlenwert erhebliche Fehler aufweisen kann
- p vorläufiges Ergebnis
- r berichtiges Ergebnis
- s geschätztes Ergebnis
- D Durchschnitt
- ≙ entspricht

Auf- und Abrunden

Im Allgemeinen ist ohne Rücksicht auf die Endsummen auf- bzw. abgerundet worden. Deshalb können sich bei der Summierung von Einzelangaben geringfügige Abweichungen zu den ausgewiesenen Endsummen ergeben. Bei der Aufgliederung der Gesamtheit in Prozent kann die Summe der Einzelwerte wegen Rundens vom Wert 100 % abweichen. Eine Abstimmung auf 100 % erfolgt im Allgemeinen nicht.

Publikationsservice

Das Bayerische Landesamt für Statistik veröffentlicht jährlich über 400 Publikationen. Das aktuelle Veröffentlichungsverzeichnis ist im Internet als Datei verfügbar, kann aber auch als Druckversion kostenlos zugesandt werden.

Kostenlos

ist der Download der meisten Veröffentlichungen, z. B. von Statistischen Berichten (PDF- oder Excel-Format).

Kostenpflichtig

sind alle Printversionen (auch von Statistischen Berichten), Datenträger und ausgewählte Dateien (z. B. von Verzeichnissen, von Beiträgen, vom Jahrbuch).

Publikationsservice

 Alle Veröffentlichungen sind im Internet verfügbar unter www.statistik.bayern.de/produkte

Impressum

Statistische Berichte

bieten in tabellarischer Form neuestes Zahlenmaterial der jeweiligen Erhebung. Dieses wird, soweit erforderlich, methodisch erläutert und kurz kommentiert.

Herausgeber, Druck und Vertrieb

Bayerisches Landesamt für Statistik
Nürnberger Straße 95
90762 Fürth

Papier

Gedruckt auf umweltfreundlichem Papier, chlorfrei gebleicht.

Vertrieb

E-Mail vertrieb@statistik.bayern.de
Telefon 0911 98208-6311
Telefax 0911 98208-96638

Auskunftsdienst

E-Mail info@statistik.bayern.de
Telefon 0911 98208-6563
Telefax 0911 98208-96563

© Bayerisches Landesamt für Statistik, Fürth 2023
Vervielfältigung und Verbreitung, auch auszugsweise, mit Quellenangabe gestattet.

Hinweis: Diese Druckschrift wird im Rahmen der Öffentlichkeitsarbeit der Bayerischen Staatsregierung herausgegeben. Sie darf weder von Parteien noch von Wahlwerbern oder Wahlhelfern im Zeitraum von fünf Monaten vor einer Wahl zum Zwecke der Wahlwerbung verwendet werden. Dies gilt für Landtags-, Bundestags-, Kommunal- und Europawahlen. Missbräuchlich ist während dieser Zeit insbesondere die Verteilung auf Wahlveranstaltungen, an Informationsständen der Parteien sowie das Einlegen, Aufdrucken und Aufkleben parteipolitischer Informationen oder Werbemittel. Untersagt ist gleichfalls die Weitergabe an Dritte zum Zwecke der Wahlwerbung. Auch ohne zeitlichen Bezug zu einer bevorstehenden Wahl darf die Druckschrift nicht in einer Weise verwendet werden, die als Parteinahme der Staatsregierung zugunsten einzelner politischer Gruppen verstanden werden könnte. Den Parteien ist es gestattet, die Druckschrift zur Unterrichtung ihrer eigenen Mitglieder zu verwenden.

Inhaltsübersicht

Vorbemerkungen	4
Methodische Erläuterungen	4
Begriffliche Erläuterungen	8
Abbildungen	
1. Von der Meldung des Arbeitgebers zur Statistik	13
2. Veränderung der sozialversicherungspflichtig Beschäftigten am Arbeitsort in den kreisfreien Städten und Landkreisen Bayerns zum 30. Juni 2022 gegenüber dem Vorjahr	14
3. Anteil der Ausländer an allen sozialversicherungspflichtig Beschäftigten am Arbeitsort in den kreisfreien Städten und Landkreisen Bayerns am 30. Juni 2022	15
4. Entwicklung der sozialversicherungspflichtig Beschäftigten am Arbeitsort in Bayern seit 2005 nach Geschlecht, Ausländern und Teilzeit jeweils zum 30. Juni	16
5. Sozialversicherungspflichtig Beschäftigte am Arbeitsort in Bayern seit 2005 jeweils zum Quartalsende	16
6. Vergleich der Altersstrukturen der sozialversicherungspflichtig Beschäftigten am Arbeitsort in Bayern 2012 und 2022 jeweils zum 30. Juni	17
7. Sozialversicherungspflichtig Beschäftigte am Arbeitsort in Bayern am 30. Juni 2022 nach Wirtschaftsabschnitten und Geschlecht	18
8. Sozialversicherungspflichtig Beschäftigte am Arbeitsort in Bayern am 30. Juni 2022 nach Wirtschaftsabschnitten, Teilzeitbeschäftigten und Ausländern	19
Tabellen	
1. Strukturdaten über sozialversicherungspflichtig Beschäftigte am Arbeitsort in Bayern am 30. Juni 2022	20
1a. Strukturdaten über sozialversicherungspflichtig Beschäftigte am Wohnort in Bayern am 30. Juni 2022	21
2. Sozialversicherungspflichtig Beschäftigte am Arbeitsort in Bayern seit 2005 jeweils zum 30. Juni nach Vollzeit-/Teilzeitbeschäftigung, Wirtschaftsbereichen sowie nach Geschlecht	22
2a. Sozialversicherungspflichtig Beschäftigte am Wohnort in Bayern seit 2005 jeweils zum 30. Juni nach Vollzeit-/Teilzeitbeschäftigung, Wirtschaftsbereichen sowie nach Geschlecht	23
3. Sozialversicherungspflichtig Beschäftigte am Arbeitsort sowie am Wohnort in den kreisfreien Städten und Landkreisen Bayerns am 30. Juni 2022 nach Wirtschaftsbereichen, Geschlecht, Teilzeitbeschäftigung und Staatsangehörigkeit	24
4. Sozialversicherungspflichtig Beschäftigte am Arbeitsort in Bayern am 30. Juni 2022 nach Wirtschaftsabschnitten und ausgewählten Wirtschaftsabteilungen, nach Vollzeit- und Teilzeitbeschäftigten, Auszubildenden, Deutschen und Ausländern sowie nach Geschlecht	30
5. Sozialversicherungspflichtig Beschäftigte am Arbeitsort in Bayern am 30. Juni 2022 nach zusammengefassten Wirtschaftsabschnitten, deutschen und ausländischen Beschäftigten und Altersgruppen sowie nach Geschlecht	32
6. Sozialversicherungspflichtig Beschäftigte am Arbeitsort in Bayern am 30. Juni 2022 nach zusammengefassten Wirtschaftsabschnitten, Altersgruppen, Ausländern, Berufsausbildungsabschluss und Geschlecht	35
7. Ausländische sozialversicherungspflichtig Beschäftigte am Arbeitsort in Bayern am 30. Juni 2022 nach zusammengefassten Wirtschaftsabschnitten, Altersgruppen, ausgewählten Staatsangehörigkeiten sowie nach Geschlecht	36
8. Sozialversicherungspflichtig Beschäftigte am Arbeitsort in den kreisfreien Städten und Landkreisen Bayerns am 30. Juni 2022 nach Deutschen und Ausländern, Vollzeit- und Teilzeitbeschäftigten sowie nach Geschlecht	38
9. Sozialversicherungspflichtig Beschäftigte am Arbeitsort in den kreisfreien Städten und Landkreisen Bayerns am 30. Juni 2022 nach Wirtschaftsabschnitten sowie nach Geschlecht	42
10. Sozialversicherungspflichtig Beschäftigte am Wohnort in Bayern am 30. Juni 2022 nach beruflicher Gliederung und Ausbildungsabschlüssen sowie nach Geschlecht	50
11. Sozialversicherungspflichtig Beschäftigte am Wohnort in den kreisfreien Städten und Landkreisen Bayerns am 30. Juni 2022 nach Geschlecht, Ausbildungsabschlüssen, Altersklassen sowie Auszubildende	52
12. Sozialversicherungspflichtig Beschäftigte am Wohnort in Bayern am 30. Juni 2022 nach beruflicher Gliederung, Vollzeit- und Teilzeitbeschäftigten, Auszubildenden, Ausländern sowie nach Geschlecht	60
Anhang	
Klassifikation der Wirtschaftszweige, Ausgabe 2008 (WZ 2008) - Bezeichnung der Abschnitte	62
Klassifikation der Wirtschaftszweige, Ausgabe 2008 (WZ 2008) - Tiefengliederung bis zur Ebene der Wirtschaftsgruppen	63

Vorbemerkungen

In diesem Bericht werden Ergebnisse über die sozialversicherungspflichtig beschäftigten Arbeitnehmerinnen und Arbeitnehmer in tiefer wirtschaftlicher und regionaler Gliederung (Kreisebene) sowie nach demografischen und erwerbsstatistischen Merkmalen, wie z. B. Alter und Geschlecht, jeweils zum 30. Juni bereitgestellt. Die Basis hierfür bilden Auswertungen aus der Beschäftigungsstatistik der Bundesagentur für Arbeit.

Zusätzlich erscheinen jährlich, jeweils zum Stichtag 30. Juni, ein Bericht über die sozialversicherungspflichtig Beschäftigten in den Gemeinden sowie ein Bericht mit Auswertungen zum Pendlerverhalten der Beschäftigten.

Beginnend mit der Aufbereitung des Datenmaterials zum Stichtag 31. März 2003 kam im bayerischen Landesamt für Statistik ein neues Tabellenprogramm zum Einsatz, mit dem die Berichterstattung gegenüber früheren Stichtagen ausgeweitet wurde. Damit kann dem Informationsbedürfnis der Nutzerinnen und Nutzer der Beschäftigungsstatistik noch mehr als bisher Rechnung getragen werden. Im Zuge der Umstellung auf das neue Tabellenprogramm fand zugleich auch eine Anpassung an die Aufbereitungspraxis der Bundesagentur für Arbeit statt. Dies führte dazu, dass – im Gegensatz zu früheren Aufbereitungen – fehlerhafte Signierungen zu einzelnen Merkmalen im Datenmaterial nicht mehr sachlogisch korrigiert, sondern konsequent als Fälle „Ohne Angabe“ gekennzeichnet wurden.

Mit Inkrafttreten des Gesetzes zur Neuordnung der geringfügigen Beschäftigungsverhältnisse zum 1. April 1999 wurde die Beitragspflicht zur Sozialversicherung auf einen Teil der bis dahin von der Beitragszahlung nicht erfassten geringfügigen Beschäftigungsverhältnisse ausgeweitet. Soweit Personen ausschließlich beitragspflichtige geringfügige Beschäftigungsverhältnisse ausüben, sind sie in den Nachweisungen dieser Veröffentlichung nicht enthalten.

Bedingt durch die Neuordnung des Meldeverfahrens wurde die Aufbereitung der Beschäftigungsstatistik bei der Bundesagentur für Arbeit zum Berichtsstichtag 30. Juni 1999 auf ein neues Verfahren umgestellt. Dies hat zur Folge, dass die direkte Vergleichbarkeit mit Auswertungen zu früheren Stichtagen aus methodischer Sicht nur eingeschränkt gegeben ist.

Ferner haben die Ergebnisse der Beschäftigungsstatistik bis drei Jahre nach dem Stichtag vorläufigen Charakter. Die Bundesagentur für Arbeit behält sich vor, diese in begründeten Fällen innerhalb dieses Zeitraums zu ändern.

Die in dieser Veröffentlichung dargestellten Ergebnisse beruhen auf Online-Auswertungen aus einer Ergebnisdatenbank der Beschäftigungsstatistik der Bundesagentur für Arbeit.

Methodische Erläuterungen

Einführung

Die Beschäftigungsstatistik beruht auf dem integrierten Meldeverfahren zur Sozialversicherung (gesetzliche Kranken-/Renten- und Pflegeversicherung) und zur Arbeitslosenversicherung der Bundesagentur für Arbeit, das mit Wirkung vom 1. Januar 1973 im früheren Bundesgebiet und nach der Wiedervereinigung auch in den neuen Ländern und Berlin-Ost eingeführt worden ist. Eine vollständige Überarbeitung und Neugestaltung des Verfahrens erfolgte zum 1. Januar 1999. Dieses Verfahren verlangt von den Arbeitgebern für alle sozialversicherungspflichtig beschäftigten Arbeitnehmerinnen und Arbeitnehmer („Beschäftigte“) einheitliche und automationsgerechte Meldungen über demografische, erwerbsstatistische und sozialversicherungsrechtliche Tatbestände. Die maschinelle Verarbeitung der anfallenden Meldungen ermöglicht sowohl Auswertungen zur kurzfristigen, laufenden Arbeitsmarkt- und Konjunkturbeobachtung als auch weitergehende Strukturanalysen und -vergleiche in größeren Zeitabständen.

Der inzwischen eingetretene Wandel von Bildungs- und Beschäftigungsstrukturen und die Änderung rechtlicher Grundlagen (SGB IV § 28a Abs. 3 Nr. 5) erforderten eine Modernisierung des Erhebungsverfahrens, um auch in Zukunft eine sachgerechte Berichterstattung aus der Beschäftigungsstatistik zu ermöglichen. Kernelement der Reform war die Entwicklung und Einführung der neuen Klassifikation der Berufe 2010. Um diese Klassifikation auch für die Beschäftigungsstatistik nutzen zu können, musste der Tätigkeitsschlüssel für die Arbeitgebermeldungen geändert werden. Gleichzeitig wurde auch die Angabe zur Ausbildung im Tätigkeitsschlüssel modernisiert: Statt einer gemischten Angabe können jetzt schulische und berufliche Ausbildung getrennt angegeben werden und auch die Zuordnung heutiger Ausbildungen, wie z. B. Bachelorabschlüsse, wurde ermöglicht. Daneben wurde die Differenzierung der Angaben zu Teilzeit (unter bzw. über 18 Stunden) gestrichen, einerseits um die Belastung der Arbeitgeber zu vermindern, andererseits weil die Auswertung in dieser Differenzierung wegen Erfassungsungenauigkeiten ohnehin in der Statistik kaum genutzt werden konnte.

Wegen dieser Umstellung im Erhebungsverfahren war für die Stichtage nach dem 30. Juni 2011 und vor dem 31. Dezember 2012 weder eine Berichterstattung zum Beruf, noch zur Ausbildung oder zur Arbeitszeit möglich.

Ergebnisse dieser drei Merkmale sind nur bedingt mit den Ergebnissen der Stichtage vor dem 30. Juni 2011 vergleichbar. Insbesondere beim Beruf ergeben sich durch die Umstellung auf die neue „Klassifikation der Berufe 2010“ (KldB 2010) erhebliche Unterschiede.

Desweiteren führte die Bundesagentur für Arbeit im August 2014 eine **Revision der Beschäftigungsstatistik** durch. Im Rahmen dieser Revision wurde u. a. der Kreis der sozialversicherungspflichtig Beschäftigten definitorisch erweitert. Die bedeutendsten neu hinzugekommenen Gruppen sind die behinderten Menschen in anerkannten Werkstätten sowie Personen, die ein freiwilliges soziales oder ökologisches Jahr oder einen Bundesfreiwilligendienst leisten. Die Bundesagentur für Arbeit revidierte die Daten der sozialversicherungspflichtig Beschäftigten rückwirkend bis 1999. Die bereits veröffentlichten statistischen Berichte zu den sozialversicherungspflichtig Beschäftigten bis zum Stichtag 30.06.2013 werden in Bayern nicht revidiert.

Nähere Informationen zur Revision der Beschäftigungsstatistik finden Sie in dem entsprechenden Methodenbericht der Bundesagentur für Arbeit:

https://statistik.arbeitsagentur.de/DE/Statischer-Content/Grundlagen/Methodik-Qualitaet/Methodenberichte/Beschaeftigungsstatistik/Generische-Publikationen/Methodenbericht-Beschaeftigungsstatistik-Revision-2014.pdf?_blob=publicationFile&v=8

Aufgrund von Datenverarbeitungsfehlern waren die endgültigen Werte des Berichtsmonats Juni 2016 leicht untererfasst.

Nähere Informationen hierzu finden Sie in folgendem Methodenbericht der Bundesagentur für Arbeit:

https://statistik.arbeitsagentur.de/DE/Statischer-Content/Grundlagen/Methodik-Qualitaet/Methodenberichte/Beschaeftigungsstatistik/Generische-Publikationen/Methodenbericht-Revision-der-Beschaeftigungsstatistik-2017.pdf?_blob=publicationFile&v=5

Die korrigierten Werte wurden bei Zeitreihenangaben in diesem Bericht bereits berücksichtigt. Differenzen können sich allerdings zu früheren Veröffentlichungen ergeben.

Zudem hat sich ab dem Berichtsjahr 2021 die Zählweise von ausländischen Personen im Vergleich zu früheren Publikationen geändert. Staatenlose und Personen ohne Angabe zur Staatsangehörigkeit werden nun nicht mehr unter „Keine Angabe“, sondern zu den ausländischen Personen gezählt.

Nähere Informationen hierzu finden Sie in folgendem Methodenbericht der Bundesagentur für Arbeit:

https://statistik.arbeitsagentur.de/DE/Statischer-Content/Grundlagen/Methodik-Qualitaet/Methodenberichte/Uebergreifend/Generische-Publikationen/Hintergrundinfo-Zuordnung-von-Staatenlosen.pdf?_blob=publicationFile&v=7

Rechtsgrundlage

Die gesetzliche Grundlage für die Durchführung der Statistik sozialversicherungspflichtig Beschäftigter ist seit dem 1. Januar 1998 das Dritte Buch Sozialgesetzbuch – Arbeitsförderung – (SGB III) vom 24. März 1997 (BGBl. I S. 594) in der Fassung der zwischenzeitlich erfolgten Änderungen. Die Bundesagentur für Arbeit ist unverändert damit beauftragt, auf der Grundlage der Meldungen nach § 28a des Vierten Buches Sozialgesetzbuch – Sozialversicherung – (SGB IV vom 23. Dezember 1976 (BGBl. I S. 3845)) eine Statistik sozialversicherungspflichtig Beschäftigter zu erstellen. Aufgabe der Statistischen Ämter des Bundes und der Länder ist es, in Ergänzung dazu im Rahmen des erwerbsstatistischen Gesamtsystems wichtige Tabellen und Dateien zu erstellen, für allgemeine Zwecke zu veröffentlichen und sie mit den Beschäftigten- und Entgelttabellen aus anderen Quellen zu koordinieren. Die Bundesagentur für Arbeit stellt dem Statistischen Bundesamt und den Statistischen Ämtern der Länder die hierfür erforderlichen Daten zu sozialversicherungspflichtig Beschäftigten gemäß § 282a Abs. 2 SGB III zur Verfügung.

Auskunftspflichtige

Auskunftspflichtig sind gemäß den Vorschriften der Verordnung über die Erfassung und Übermittlung von Daten für die Träger der Sozialversicherung (Datenerfassung- und Datenübermittlungsverordnung - DEÜV) die Arbeitgeber. Sie müssen an die Träger der Sozialversicherung Meldungen verschiedenen Inhalts über die in ihren Betrieben sozialversicherungspflichtig Beschäftigten erstatten. Anlass, Form und Fristen für diese richten sich nach den Vorschriften des zweiten Abschnittes der DEÜV (§§ 6, 8 bis 13).

Erfasster Personenkreis

Der Personenkreis, für den Meldungen im Rahmen des integrierten Meldeverfahrens zur Sozialversicherung zu erstatten sind, ist in § 3 DEÜV festgelegt. Die Abgrenzung der hier publizierten Beschäftigtenzahlen wird im Abschnitt „Begriffliche Erläuterungen“ erklärt.

Nach den Ergebnissen der Repräsentativstatistik über die Bevölkerung und den Arbeitsmarkt (Mikrozensus) stellen sozialversicherungspflichtig Beschäftigte einen Anteil von vier Fünftel an allen Erwerbstätigen.

Bedingt durch die Beschäftigtenstruktur in den einzelnen Wirtschaftszweigen ergibt sich aber, dass die Gesamtheit der Erwerbstätigen eines Wirtschaftszweiges durch die Ergebnisse der Beschäftigungsstatistik unterschiedlich stark repräsentiert wird. Während im Verarbeitenden Gewerbe der weitaus überwiegende Teil der Erwerbstätigen der Sozialversicherungspflicht unterliegt, ist der Deckungsgrad der Beschäftigungsstatistik in anderen Wirtschaftszweigen mit hohen Anteilen Selbständiger, mithelfender Familienangehöriger, Beamter sowie geringfügig Beschäftigter entscheidend geringer (z. B. Land- und Forstwirtschaft; Handel; Instandhaltung und Reparatur von Kraftfahrzeugen und Gebrauchsgütern; öffentliche Verwaltung; Verteidigung; Sozialversicherung).

Je nach Wirtschaftsstruktur weist der Deckungsgrad auch in regionaler Gliederung entsprechende Unterschiede auf.

Meldeweg und Art der Meldungen

Im zweiten Abschnitt der Datenerfassungs- und -übermittlungsverordnung (DEÜV) werden sämtliche im Rahmen des integrierten Meldeverfahrens zur Sozialversicherung möglichen Meldungen mit den jeweils zu beachtenden Meldefristen genannt. Nach dem (Melde-)Anlass werden unterschieden:

- die Anmeldung (§ 6 DEÜV) bei Aufnahme einer versicherungspflichtigen Beschäftigung,
- die Abmeldung (§ 8 DEÜV) bei Beendigung einer versicherungspflichtigen Beschäftigung,
- die Unterbrechungsmeldung (§ 9 DEÜV) bei Unterbrechung einer versicherungspflichtigen Beschäftigung durch Wegfall des Anspruchs auf Arbeitsentgelt für mindestens einen Kalendermonat,
- die Jahresmeldung (§ 10 DEÜV) für jedes am 31. Dezember eines Jahres bestehende Beschäftigungsverhältnis (bis zum 15. Februar des Folgejahres),
- sonstige Meldungen (§ 12 DEÜV) bei einem Wechsel der Beitragsgruppe, des Personengruppenschlüssels, der Krankenkasse, bei Beendigung oder Beginn einer Berufsausbildung und/oder bei Wechsel von einer Betriebsstätte im Beitrittsgebiet zu einer Betriebsstätte im übrigen Bundesgebiet und umgekehrt.

Die Meldefristen wurden vereinheitlicht; alle Meldungen haben mit der nächsten Lohn- und Gehaltsabrechnung zu erfolgen, maximal jedoch innerhalb von sechs Wochen seit Eintritt des Ereignisses.

Darüber hinaus kann sich die Pflicht zur Abgabe einer Meldung auch bei einmaliger Zahlung beitragspflichtigen Entgelts ergeben (§ 11 DEÜV).

Die vom Arbeitgeber mitzuteilenden Merkmale und Tatbestände sind in § 28a Abs. 1 bis 3 SGB IV geregelt und umfassen u. a. die Adresse und Versicherungsnummer des/der Beschäftigten, demografische Merkmale, Angaben über die ausgeübte Tätigkeit sowie die Beitragsgruppen zur Kranken-, Renten- und Arbeitslosenversicherung.

Die Daten sind nach § 17 Abs. 1 DEÜV im eXtra-Standard durch https zu übertragen. Die gültige Version ist in den Gemeinsamen Grundsätzen nach § 95 des Vierten Buches Sozialgesetzbuch festgelegt. Zudem müssen beim Einsatz von https die Anforderungen in den Technischen Richtlinien des Bundesamtes für Sicherheit in der Informationstechnik berücksichtigt werden.

Ab Januar 2006 sind nur noch maschinell erstellte Meldungen mit gesicherter und verschlüsselter Datenübertragung innerhalb bestimmter Fristen zulässig. Dies wird durch eine Änderung des § 28a Abs. 1 SGB IV konkretisiert. Die Arbeitgeber übermitteln ihre Meldungen an die im Zulassungsbescheid bezeichneten Annahmestellen (über die zuständigen Krankenkassen oder die von ihnen beauftragten Einzugsstellen). Diese prüfen die Meldungen auf formale und inhaltliche Richtigkeit und nehmen – falls erforderlich – Korrekturen vor. Die Weiterleitung der von den Annahmestellen geprüften Daten erfolgt an die DSRV (Datenstelle der Rentenversicherung). Nach einer weiteren Prüfung werden die für die Arbeitsverwaltung relevanten Daten von der DSRV und der Deutschen Rentenversicherung „Knappschaft-Bahn-See“ an die Bundesagentur für Arbeit übermittelt.

Nach dem Gesetz zur Organisationsreform in der gesetzlichen Rentenversicherung (RVOrgG) vom 9. Dezember 2004 entfällt die Unterscheidung Arbeiter/Angestellte ab dem 1. Januar 2005 und wird durch den Begriff „Beschäftigte“ ersetzt.

Zum 1. Oktober 2005 erfolgte die strukturelle Änderung der Rentenversicherung (mit Umbenennung der Rentenversicherungsträger).

Die Bundesagentur für Arbeit führt für jeden Versicherten unter seiner Versicherungsnummer ein sogenanntes Versichertenkonto, auf dem alle eingehenden Meldungen in der Reihenfolge des Wirksamkeitsdatums gespeichert werden. Diese Versichertendatei bildet die Grundlage der Auszahlungen für statistische Zwecke.

Merkmale

Als auswertbare Merkmale der Beschäftigungsstatistik stehen zur Verfügung:

- Altersjahr
- Geschlecht
- Staatsangehörigkeit
- Schul- und Berufsabschluss
- Auszubildende(r)
- Anforderungsniveau
- Vollzeit-/Teilzeitbeschäftigung
- Beruf (ausgeübte Tätigkeit)
- Wirtschaftszweig
- Arbeitsort und Wohnort

Begriffliche Erläuterungen

Sozialversicherungspflichtig Beschäftigte

Als sozialversicherungspflichtig Beschäftigte gelten Personen, die alle folgenden Kriterien erfüllen:

1. Eine Arbeitgebermeldung zur Sozialversicherung liegt vor.
2. Die Beschäftigung ist versicherungspflichtig in mindestens einem der Zweige der Sozialversicherung (Rentenversicherung, Krankenversicherung/Pflegeversicherung, Arbeitslosenversicherung).
3. Es handelt sich um eine abhängige Beschäftigung bzw. Arbeit, die im Allgemeinen gegen Entgelt entrichtet wird (Ausnahmen sind Unterbrechungstatbestände wie z. B. die Elternzeit).
4. Es wird mindestens eine Stunde pro Woche gearbeitet – soweit aus der Personengruppendefinition erkennbar.

Dazu gehören auch Personen, die aus einem sozialversicherungspflichtigen Beschäftigungsverhältnis zur Ableistung von gesetzlichen Dienstpflichten (z. B. Wehrübung) einberufen werden. Die Kategorie der sozialversicherungspflichtig Beschäftigten umfasst auch Auszubildende, Altersteilzeitbeschäftigte, Praktikantinnen und Praktikanten, Werkstudentinnen und Werkstudenten, behinderte Menschen in anerkannten Werkstätten oder gleichartigen Einrichtungen (seit der Revision 2014), Personen in Einrichtungen der Jugendhilfe, Berufsbildungswerken oder ähnlichen Einrichtungen für behinderte Menschen (seit der Revision 2014) sowie Personen, die ein freiwilliges soziales oder ökologisches Jahr oder einen Bundesfreiwilligendienst ableisten (seit der Revision 2014).

Daneben besteht in wenigen Fällen auch für Selbständige eine Versicherungspflicht in der Sozialversicherung.

Nicht zu den sozialversicherungspflichtig Beschäftigten zählen dagegen Beamtinnen und Beamte, der überwiegende Teil der Selbständigen und mithelfenden Familienangehörigen, Berufs- und Zeitsoldatinnen und -soldaten sowie Wehr- oder Zivildienstleistende (siehe o. g. Ausnahmen). Geringfügig Beschäftigte (sogenannte Minijobber) und kurzfristig Beschäftigte werden hier ebenfalls nicht nachgewiesen.

Ab dem Stichtag 1. April 1999 sind die gesetzlichen Regelungen zur Sozialversicherungspflicht geringfügiger Beschäftigungsverhältnisse grundlegend geändert bzw. ab dem Stichtag 1. April 2003 modifiziert worden. Nach der maßgebenden Regelung des § 8 SGB IV wird nach wie vor zwischen kurzfristigen Beschäftigungen auf der einen und geringfügig entlohnten Tätigkeiten auf der anderen Seite unterschieden. Als „kurzfristig“ gilt eine Tätigkeit immer dann, wenn sie nach ihrer Eigenart oder im Voraus vertraglich auf höchstens drei Monate oder 70 Arbeitstage innerhalb eines Kalenderjahres begrenzt ist. Unter „geringfügig entlohnt“ versteht man Tätigkeiten, die eine bestimmte Einkommenshöchstgrenze nicht überschreiten. Diese steigt zum 1. Oktober 2022 von 450 auf 520 Euro.

Mit dem Gesetz zur Neuregelung der geringfügigen Beschäftigungsverhältnisse vom 24. März 1999 mit Wirkung vom 1. April 1999 bzw. mit der Modifizierung zum 1. April 2003 (Einführung der sogenannten „Mini-Jobs“ mit Nichtanrechnung des ersten Mini-Jobs auf eine bereits vorliegende Hauptbeschäftigung) sind Arbeitgeber verpflichtet, auch für Personen, die ausschließlich geringfügig entlohnte Tätigkeiten ausüben, pauschalierte Beiträge zu Kranken- und Rentenversicherung zu entrichten, wobei der Beitrag zur Rentenversicherung von den Beschäftigten zur Erlangung verbesserter Leistungsansprüche durch freiwillige Zuzahlung aufgestockt werden kann.

Ausschließlich geringfügig entlohnte Personen, die nur wegen der gesetzlichen Neuregelung in den Kreis der sozialversicherungspflichtig Beschäftigten gelangt sind, werden in den Tabellen dieser Fachserie bis auf Weiteres nicht nachgewiesen. Die Berichterstattung über diesen Personenkreis erfolgt gesondert durch die Bundesagentur für Arbeit.

Personen, die als einzige Tätigkeit eine kurzzeitige Beschäftigung im Sinne des § 8 Abs. 1 SGB IV ausüben, bleiben auch nach den neuen rechtlichen Regelungen von der Versicherungspflicht befreit und sind daher ebenfalls nicht in der Nachweisungsmasse dieser Veröffentlichung enthalten.

Für die Jahre der bisherigen Berichterstattung im Rahmen dieser Veröffentlichungsreihe waren folgende Euro-Beträge für die Abgrenzung geringfügiger Beschäftigungen nach dem Entgelt-Kriterium des § 8 SGB IV maßgebend:

Zeitraum	Monatliches Entgelt
1. Januar 1992 – 31. Dezember 1992	256 €
1. Januar 1993 – 31. Dezember 1993	271 €
1. Januar 1994 – 31. Dezember 1994	286 €
1. Januar 1995 – 31. Dezember 1995	297 €
1. Januar 1996 – 31. Dezember 1996	302 €
1. Januar 1997 – 31. Dezember 1997	312 €
1. Januar 1998 – 31. Dezember 1998	317 €
1. Januar 1999 – 31. Dezember 2001	325 €
1. Januar 2002 – 31. März 2003	325 €
1. April 2003 – 31. Dezember 2012	400 €
1. Januar 2013 – 30. September 2022	450 €
ab 01. Oktober 2022	520 €

Bitte beachten Sie, dass in den Tabellen in den Summenzeilen oder in den Spalten Fälle „Ohne Angaben“ mit enthalten sind. Daher ergibt die Aufsummierung der Einzelpositionen oft nicht „Insgesamt“ oder „Zusammen“. Dabei bezeichnet „Insgesamt“ die vollständige Aufsummierung aller Merkmalsträger, während „Zusammen“ nur die Summe einer Teilmenge beschreibt.

Alter

Beim Stichtagsmaterial wird das Alter der Beschäftigten nach der sogenannten Altersjahrmethode ermittelt. Bei dieser Berechnung wird aus dem Geburtsdatum und dem Berichtsstichtag exakt ermittelt, welches Altersjahr der/die Beschäftigte am Berichtsstichtag vollendet hatte.

Ausländer/in

Ausländer/in ist jede/r, der nicht Deutsche/r im Sinne des Art. 116 Abs. 1 des Grundgesetzes ist. Zu ihnen zählen auch Staatenlose und Personen mit ungeklärter Staatsangehörigkeit. Personen, die sowohl die deutsche als auch eine andere Staatsangehörigkeit haben, gelten als deutsche Staatsangehörige. Die Mitglieder der Stationierungsstreitkräfte sowie der ausländischen diplomatischen und konsularischen Vertretungen unterliegen mit ihren Familienangehörigen nicht den Bestimmungen des Ausländergesetzes und werden somit auch statistisch nicht erfasst.

Beruf (ausgeübte Tätigkeit)

Maßgebend für die Berufsbezeichnung ist allein die gegenwärtig ausgeübte Tätigkeit und nicht der erlernte oder früher ausgeübte Beruf. Für die Einordnung der sozialversicherungspflichtig Beschäftigten in bestimmte Berufsbereiche wird die „Klassifikation der Berufe 2010“ (KldB 2010) verwendet.

Berufliche Ausbildungsabschlüsse

Beruflicher Ausbildungsabschluss ist jede Form der betrieblichen und schulischen Berufsausbildung, die mit Zertifikat (Zeugnis, Diplom etc.) abgeschlossen wird. Bei ausländischen Abschlüssen wird der gleichwertige deutsche Abschluss gewählt, unabhängig davon, ob eine Anerkennung des Abschlusses vorliegt.

Als **anerkannter Berufsabschluss** gilt ein Meister-/Techniker- oder gleichwertiger Fachschulabschluss sowie der Abschluss einer anerkannten Berufsausbildung.

Als **akademischer Abschluss** gilt ein Hochschulabschluss in Form von Bachelor, Diplom, Magister, Master, Staatsexamen oder Promotion. Der Bachelor ist der erste akademische Grad nach Abschluss einer wissenschaftlichen Ausbildung. Ein Bachelor-Abschluss wird z. B. an einer Hochschule, Universität, Technischen Hochschule, Fachhochschule oder Berufsakademie erworben. Diplom/Magister/Master/Staatsexamen sind z. B. Abschlüsse an einer Hochschule, Universität, Technischen Hochschule, Fachhochschule, Kunsthochschule, Pädagogischen Hochschule oder ehemaligen Ingenieursschule. Die Promotion bezeichnet den Abschluss des akademischen Grades eines Dokortitels oder der Habilitation.

Die Kategorie „Ohne beruflichen Ausbildungsabschluss“ liegt bei Beschäftigten vor, die sich in einer betrieblichen oder überbetrieblichen Ausbildung nach dem Berufsbildungsgesetz (BBiG) oder der Handwerksordnung (HWO) befinden und noch über keinen anderen bzw. weiteren beruflichen Ausbildungsabschluss verfügen sowie bei vorzeitigem Abbruch der Ausbildung, bei betrieblichen Anlernertätigkeiten, bei Abschluss eines Berufsgrundbildungsjahres (BGJ) oder bei Weiterbildungskursen, die die bisherige Ausbildung lediglich ergänzen, wie z. B. IT-Kenntnisse, Fremdsprachen, Bilanzbuchhaltung, Controlling, Marketing.

Die Zählung der sozialversicherungspflichtig Beschäftigten nach Art des Berufsabschlusses erfolgt nach dem höchsten beruflichen Abschluss. Es erfolgt also keine Mehrfachzählung von Beschäftigten mit mehreren Abschlüssen.

Regionale Zuordnung

Die sozialversicherungspflichtig Beschäftigten werden sowohl nach dem inländischen Arbeitsort als auch nach dem Wohnort im In- oder Ausland nachgewiesen. Der inländische Arbeitsort ist die Gemeinde, in der der Betrieb liegt, in dem die Arbeitnehmerinnen und Arbeitnehmer beschäftigt sind. Die Zuordnung zum Wohnort richtet sich nach den dem Arbeitgeber gegenüber angegebenen melderechtl. Verhältnissen. Der Gebietsstand ist jeweils stichtagsbezogen. Beschäftigte, die im Inland wohnen und im Ausland arbeiten, können nicht nachgewiesen werden.

Sozialversicherungspflichtig Beschäftigte, die nicht am angegebenen Wohnort arbeiten, werden in der Ergebnisdarstellung auch als „Auspendler“ bezeichnet. Beschäftigte, die nicht am Arbeitsort wohnen bzw. gemeldet sind, gelten als „Einpendler“. Aus der Sicht des Arbeitsortes ist der „Pendlersaldo“ positiv oder negativ, je nachdem ob die Zahl der „Einpendler“ die der „Auspendler“ übersteigt oder nicht.

In dem vorliegenden Bericht wurden ab dem Jahr 2014 im Vergleich zu den früher veröffentlichten Berichten die Personen ohne Angabe zum Wohnort bzw. zum Arbeitsort bei der Berechnung des Pendlersaldos (Einpendler abzüglich Auspendler) ausgeklammert. Ist der Wohn- oder der Arbeitsort eines Beschäftigten nicht bekannt, wird er nicht zu den Pendlern gezählt.

Angaben über Beschäftigte mit ausländischem Arbeitsort liegen aus dieser Berichterstattung definitionsgemäß nicht vor. Der gegenüber dem Ausland ausgewiesene „Pendlersaldo“ ist deshalb nur in formalem Sinne positiv.

Voll-/Teilzeitbeschäftigte

Die Unterscheidung der sozialversicherungspflichtig Beschäftigten nach Voll- und Teilzeitbeschäftigten richtet sich nach den von den Arbeitgebern in den Meldebelegen erteilten Angaben. Je nachdem, welche arbeitsvertraglich vereinbarte Wochenarbeitszeit einem Beschäftigungsverhältnis zugrunde liegt, wird zwischen den folgenden Kategorien unterschieden:

- vollzeitbeschäftigt
- teilzeitbeschäftigt

Unter Vollzeitbeschäftigten sind alle Beschäftigten zu verstehen, deren Arbeitszeit der tariflichen bzw. betrieblich festgelegten Regelarbeitszeit entspricht.

Unter Teilzeitbeschäftigten sind alle Beschäftigten zu verstehen, deren vertraglich festgelegte Arbeitszeit geringer als die tariflich/betrieblich festgelegte Regelarbeitszeit ist.

Wirtschaftszweig

Der Wirtschaftszweig wird (ab dem II. Quartal 2008) nach der „Klassifikation der Wirtschaftszweige Ausgabe 2008 (WZ 2008)“ verschlüsselt. Die Gliederung der WZ 2008 wurde unter Beteiligung von Datennutzern und Datenproduzenten in Verwaltung, Wirtschaft, Forschung und Gesellschaft geschaffen. Sie berücksichtigt die Vorgaben der statistischen Systematik der Wirtschaftszweige in der Europäischen Gemeinschaft (NACE Rev. 2), die mit der Verordnung (EG) Nr. 1893/2006 des Europäischen Parlaments und des Rates vom 20. Dezember 2006 (ABl. EG Nr. L 393 S.1) veröffentlicht wurde. Die Zustimmung der Europäischen Kommission gemäß Art. 4, Abs. 3, der o.g. Verordnung liegt vor.

Die Anwendung der WZ 2008 für statistische Zwecke ergibt sich aus Artikel 8 der o. g. Verordnung. Danach sind Statistiken, die sich auf vom 1. Januar 2008 an durchgeführte Wirtschaftstätigkeiten beziehen (Berichtsperiode), auf der Grundlage der NACE Rev. 2 (in Deutschland auf der Grundlage der WZ 2008) zu erstellen.

Formaler Aufbau der WZ 2008:

Gliederungsebene	Anzahl	Kode
Abschnitte	21	A-U
Abteilungen	88	01-99
Gruppen	272	01.1-99.0
Klassen	615	01.11-99.00
Unterklassen	839	01.11.0-99.00.0

Grundsätzlich sind die wirtschaftsfachlichen Ergebnisse der Beschäftigungsstatistik mit anderen deutschen und europäischen Wirtschaftsstatistiken vergleichbar.

Bei einer Zusammenführung von Angaben der Beschäftigungsstatistik mit anderen Datenquellen kann dennoch die Vergleichbarkeit aus methodischen Gründen eingeschränkt sein. Dies gilt vor allem auch bei einer Gegenüberstellung mit Beschäftigtenzahlen aus anderen statistischen Erhebungen. So können Abweichungen darauf beruhen, dass sich die wirtschaftssystematische Klassifizierung auf unterschiedliche statistische Einheiten (Unternehmen/Betriebe) bezieht. Sie ergeben sich fast zwangsläufig dann, wenn die Vergleichsergebnisse nicht ebenfalls durch die Befragung der statistischen Einheit gewonnen, sondern – wie beim Mikrozensus, der jährlichen Repräsentativstatistik der Bevölkerung und des Arbeitsmarktes – beim Erwerbstätigen selbst erhoben worden sind. Weitere mögliche Abweichungen ergeben sich aus Art und Zeitpunkt der Erhebung.

Als Kriterium für die Bestimmung des Schwerpunktes der wirtschaftlichen Tätigkeit des Betriebs – nach ausschließlich funktionalen Aspekten – werden zuerst die Wertschöpfungsanteile, dann die Umsatzanteile und nur in den Fällen, in denen solche nicht zur Verfügung stehen, hilfsweise die Zahl der Beschäftigten herangezogen. Eine solche Behelfslösung gilt auch für die Beschäftigungsstatistik. So gilt als „Betrieb“ – dessen wirtschaftlicher Schwerpunkt maßgebend für die wirtschaftsfachliche Zuordnung der sozialversicherungspflichtig Beschäftigten ist – im Sinne der Beschäftigungsstatistik immer die Einheit, für die zur Durchführung des gemeinsamen Meldeverfahrens zur Sozialversicherung dem meldepflichtigen Arbeitgeber eine Betriebsnummer zur Verfügung gestellt worden ist.

Dies ist im Allgemeinen die wirtschaftsfachlich abgrenzbare und regional abgegrenzte Niederlassung/Arbeitsstätte. Im Sinne der NACE Rev. 2 ist dies die örtliche Einheit, in der sozialversicherungspflichtig Beschäftigte tätig sind. Der „Betrieb“ kann jedoch auch aus mehreren Niederlassungen eines Unternehmens mit gleichem wirtschaftsfachlichen Schwerpunkt bestehen, die zur Vereinfachung des Meldeverfahrens zusammengefasst werden dürfen, allerdings nur dann, wenn sie innerhalb derselben Gemeinde liegen.

Grundsätzlich anzumerken ist ferner, dass über die hier vorgelegten Ergebnisgliederungen hinaus in den Statistischen Ämtern des Bundes und der Länder Angaben bis zur Ebene der dreistellig numerisch verschlüsselten Wirtschaftsgruppe zur Verfügung stehen, die gleichzeitig der Tiefengliederung für den Mikrozensus entspricht (vgl. hierzu Anhang).

Methodische Änderungen beim Umstieg der Klassifikation der Wirtschaftszweige nach WZ 2003 auf WZ 2008:

Ergebnisse aus der Beschäftigungsstatistik nach wirtschaftsfachlicher Gliederung der WZ 2008 sind mit den Ergebnissen aus der Vorgängerversion WZ 2003 größtenteils nicht vergleichbar. Beim Übergang auf die WZ 2008 wurde nicht nur die Gliederungsstruktur der Wirtschaftszweigklassifikation in einigen Bereichen umfassend geändert, es wurde auch der Abdeckungsbereich der Klassifikation erweitert. Um geänderte Produktionsformen und neue Tätigkeiten zu berücksichtigen, wurden auf der obersten Klassifikationsebene konzeptionell neue Gliederungspositionen geschaffen und neue Unterteilungen eingeführt. Die WZ 2008 ist in einigen Bereichen tiefer gegliedert als ihre Vorgängerversion, vor allem im Bereich der Erbringung von Dienstleistungen sind alle Hierarchieebenen betroffen.

Auf der obersten Hierarchieebene der WZ 2008 lassen einige Abschnitte mit der Vorgängerversion der Klassifikation einen einfachen Vergleich zu. Allerdings verhindert die Einführung neuer Positionen auf Abschnittsebene, z. B. der Abschnitt „Information und Kommunikation“, einen Gesamtvergleich zwischen der WZ 2008 und der WZ 2003.

Abkürzungen

Art.	=	Artikel
ABl.	=	Amtsblatt
Abs.	=	Absatz
BBiG	=	Berufsbildungsgesetz
BGBI.	=	Bundesgesetzblatt
BGJ	=	Berufsgrundbildungsjahr
bzw.	=	beziehungsweise
DEÜV	=	Datenerfassungs- und -übermittlungsverordnung
DSRV	=	Datenstelle der Rentenversicherung
EG	=	Europäische Gemeinschaft
etc.	=	et cetera
gg.	=	gegenüber
HWO	=	Handwerksordnung
KldB	=	Klassifikation der Berufe
NACE	=	Nomenclature Générale des Activités Économiques dans les Communautés Européenes; statistische Systematik der Wirtschaftszweige in der Europäischen Union
Nr.	=	Nummer
o. g.	=	oben genannte
Rev.	=	Revision
RVOrgG	=	Gesetz zur Organisationsreform in der gesetzlichen Rentenversicherung
S.	=	Seite
SGB	=	Sozialgesetzbuch
u. a.	=	unter anderem
u. Ä.	=	und Ähnliches
vgl.	=	vergleiche
WZ	=	Wirtschaftszweige
z. B.	=	zum Beispiel

Abb. 1
 Von der Meldung des Arbeitgebers zur Statistik

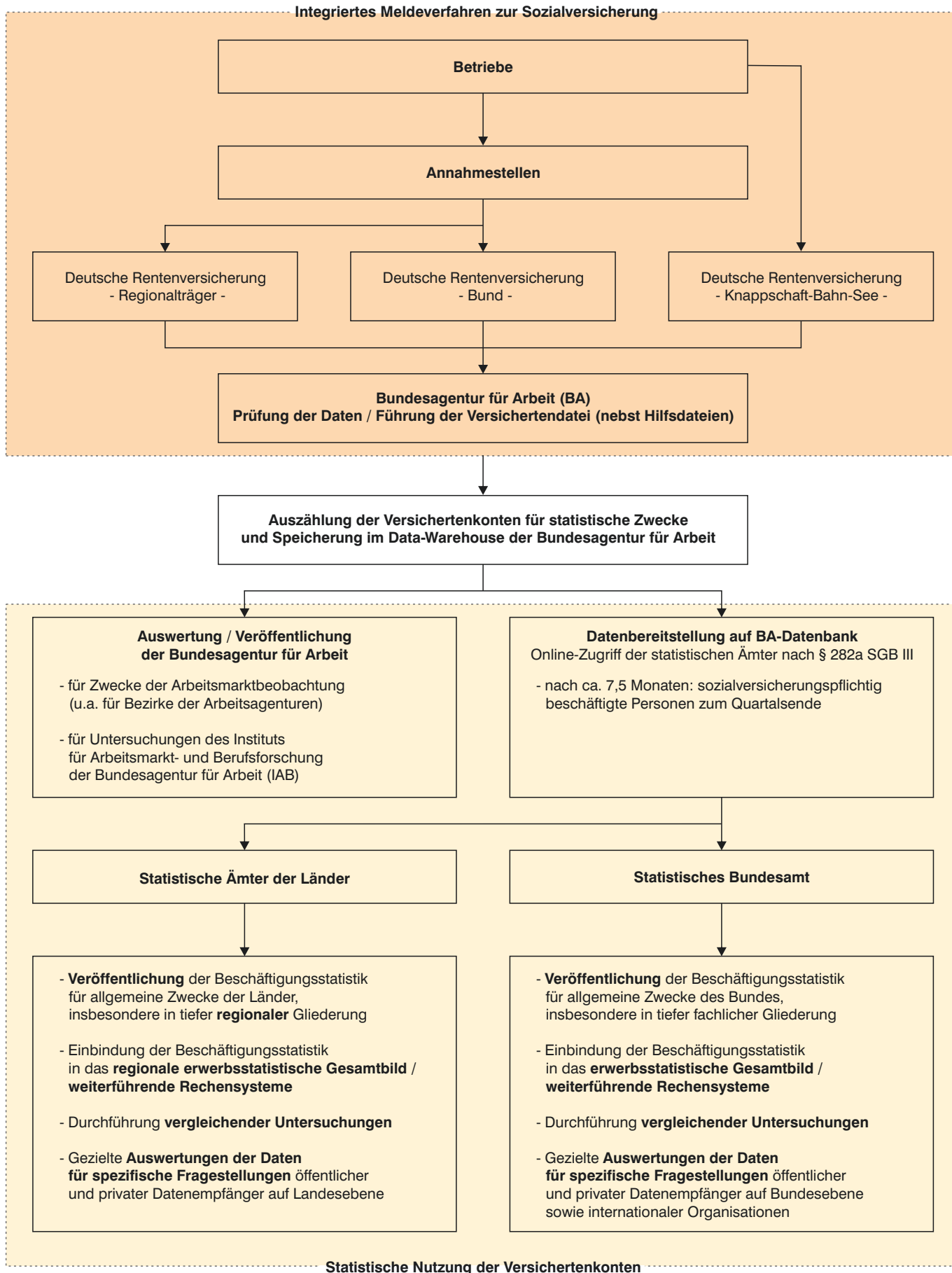

Quelle: Statistisches Bundesamt

Abb. 2

Veränderung der sozialversicherungspflichtig Beschäftigten am Arbeitsplatz in den kreisfreien Städten und Landkreisen Bayerns zum 30. Juni 2022 gegenüber dem Vorjahr in Prozent

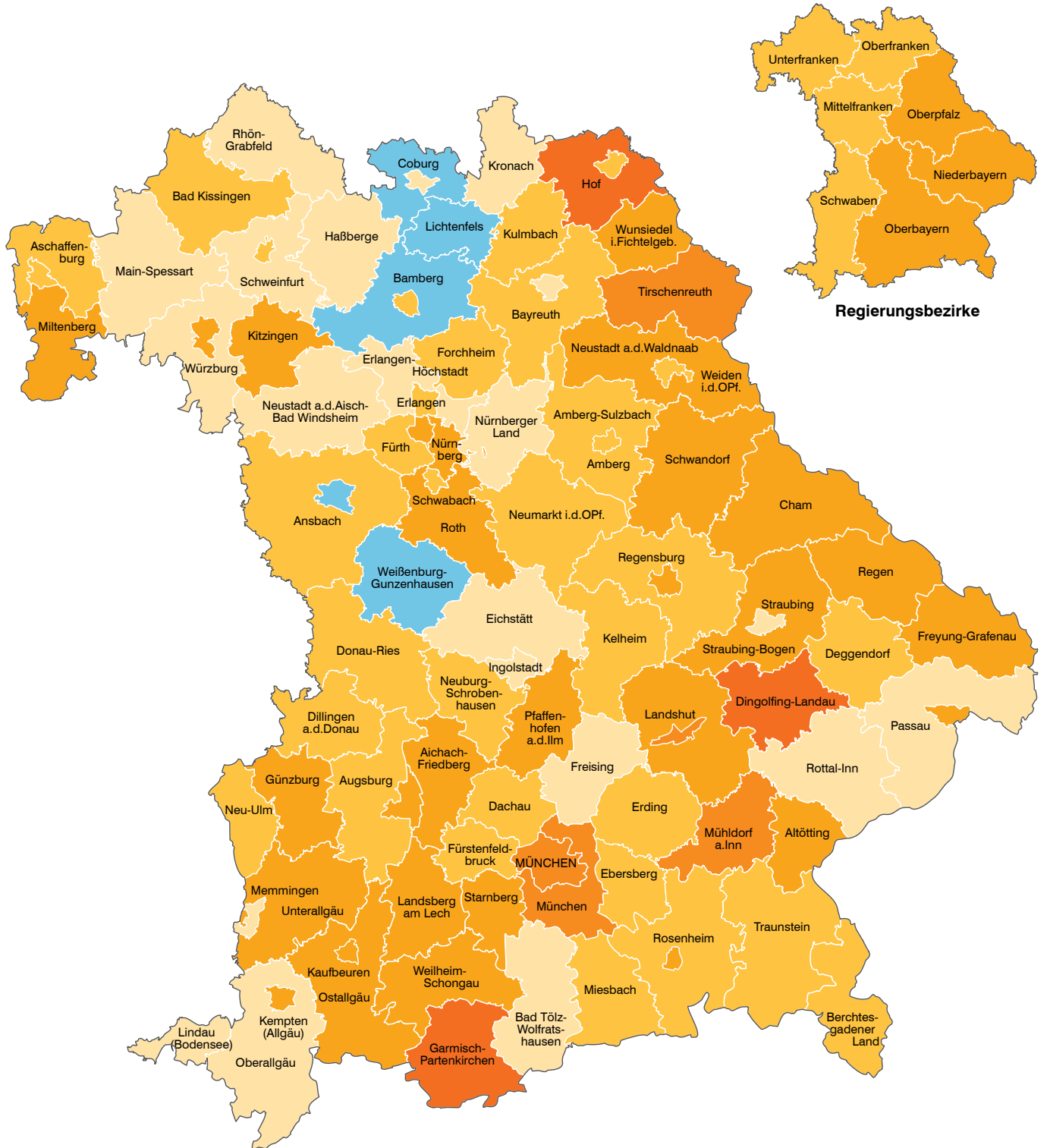

Abnahme in Prozent		Häufigkeit	
	unter 0,0	5	
Zunahme in Prozent		Häufigkeit	
	0,0 bis unter 1,0	21	
	1,0 bis unter 2,0	33	
	2,0 bis unter 3,0	29	
	3,0 bis unter 4,0	5	
	4,0 oder mehr	3	

Minimum: Lkr Coburg -1,9 %
 Maximum: Lkr Hof 6,7 %
Bayern: 2,0 %

Abb. 3

Anteil der Ausländer* an allen sozialversicherungspflichtig Beschäftigten am Arbeitsort in den kreisfreien Städten und Landkreisen Bayerns am 30. Juni 2022
in Prozent

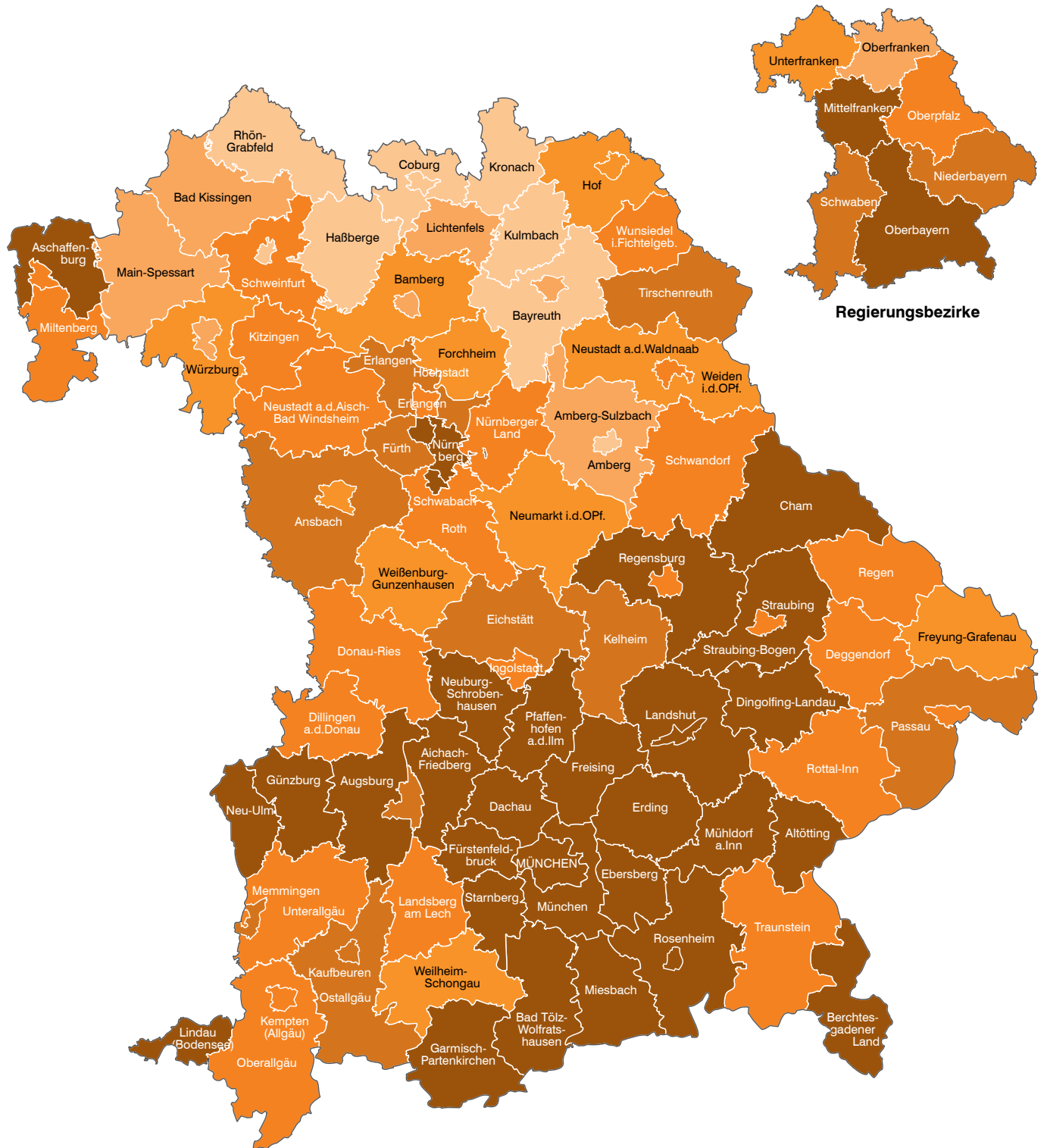

Anteil der Ausländer
in Prozent

Anteil der Ausländer in Prozent	Häufigkeit
unter 9,0	9
9,0 bis unter 11,0	7
11,0 bis unter 13,0	11
13,0 bis unter 15,0	25
15,0 bis unter 17,0	11
17,0 oder mehr	33

Minimum: Lkr Haßberge 6,3 %
Maximum: Lkr Dachau 26,8 %
Bayern: 17,4 %

* Die Zählweise von ausländischen Personen hat sich im Vergleich zu früheren Publikationen geändert. Staatenlose und Personen ohne Angabe zur Staatsangehörigkeit werden nun nicht mehr unter "Keine Angabe", sondern zu den ausländischen Personen gezählt.

Abb. 4

Entwicklung der sozialversicherungspflichtig Beschäftigten am Arbeitsplatz in Bayern seit 2005 nach Geschlecht, Ausländern und Teilzeit

jeweils zum 30. Juni (2005 = 100)

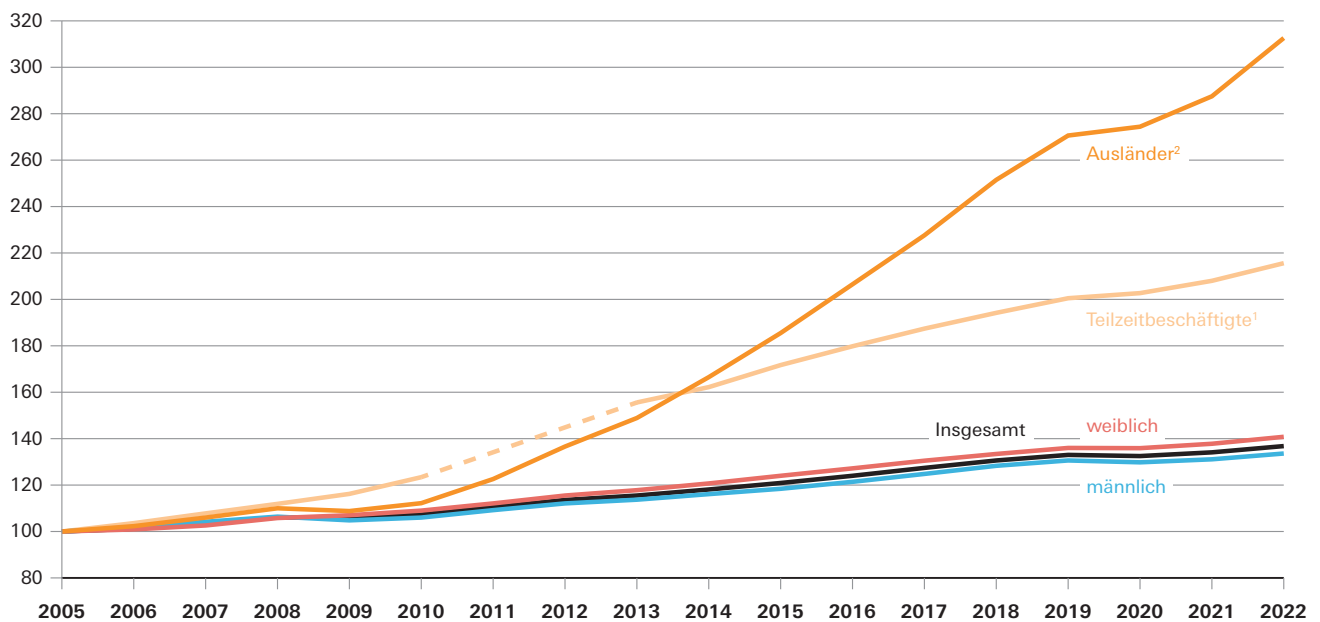

¹ Aufgrund der Umstellung der Erhebungsinhalte hinsichtlich der Angaben zur Tätigkeit („Arbeitszeit“, „Ausbildung“ und „ausgeübte Tätigkeit (Beruf)“) ist ein statistischer Nachweis für die Stichtage 30.06.2011 und 30.06.2012 nicht sinnvoll.

² Die Zählweise von ausländischen Personen hat sich im Vergleich zu früheren Publikationen geändert. Staatenlose und Personen ohne Angabe zur Staatsangehörigkeit werden nun nicht mehr unter "Keine Angabe", sondern zu den ausländischen Personen gezählt.

Abb. 5

Sozialversicherungspflichtig Beschäftigte am Arbeitsplatz in Bayern seit 2005

jeweils zum Quartalsende in Millionen



Abb. 6

Vergleich der Altersstrukturen der sozialversicherungspflichtig Beschäftigten am Arbeitsort in Bayern 2012 und 2022

jeweils zum 30. Juni in Tausend

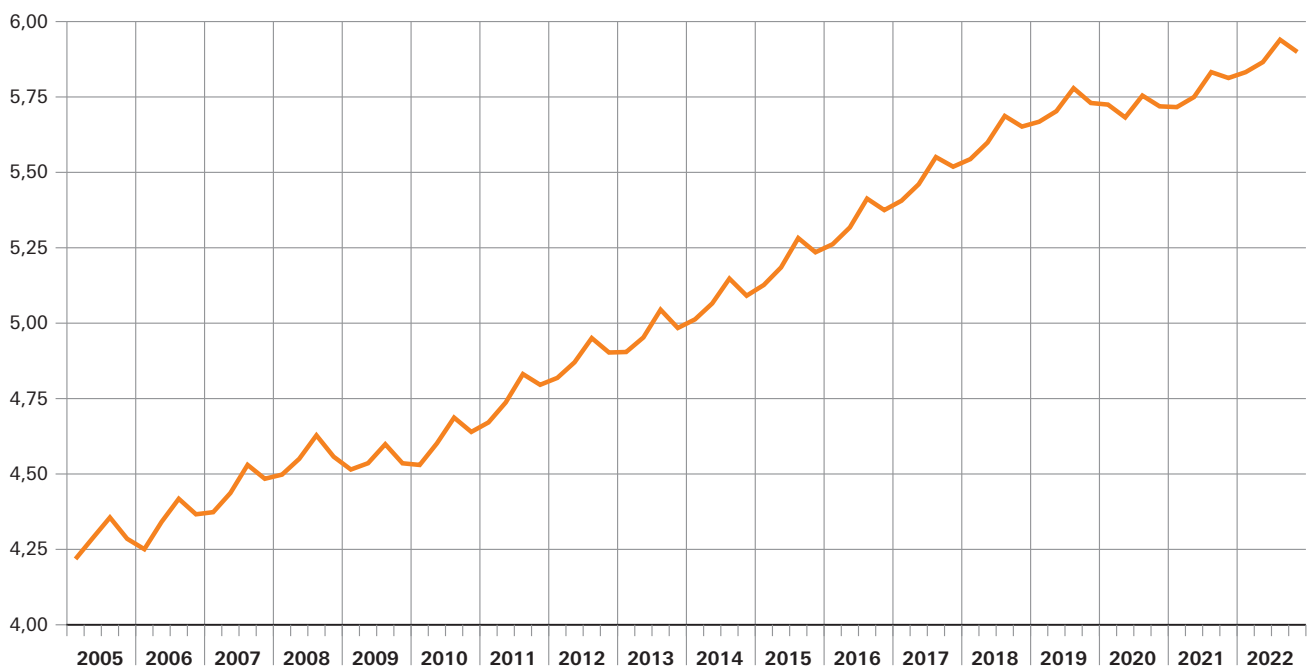

Abb. 7

Sozialversicherungspflichtig Beschäftigte am Arbeitsort in Bayern am 30. Juni 2022 nach Wirtschaftsabschnitten und Geschlecht

in Tausend

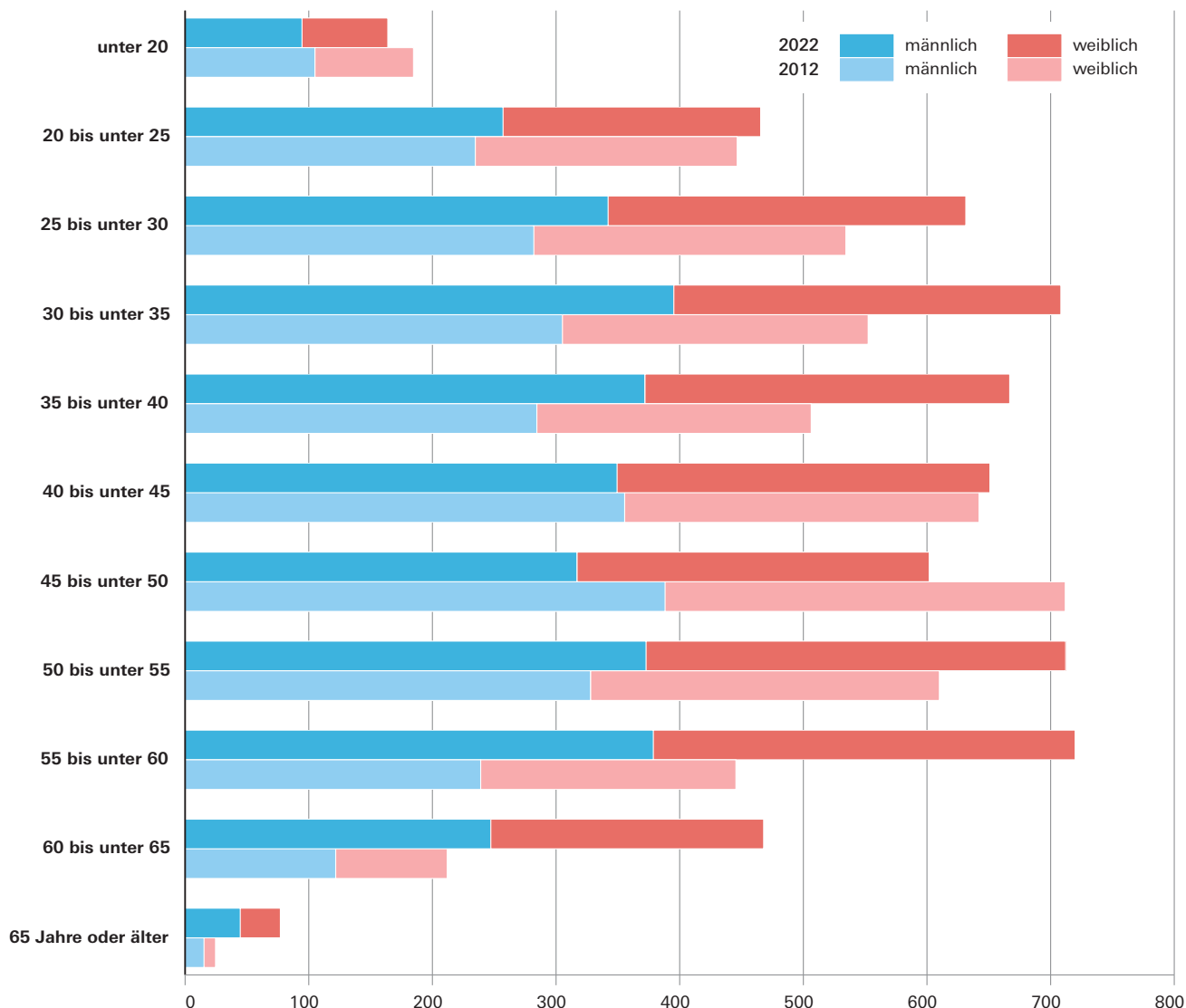

Abb. 8

Sozialversicherungspflichtig Beschäftigte am Arbeitsort in Bayern am 30. Juni 2022 nach Wirtschaftsabschnitten, Teilzeitbeschäftigten und Ausländern*

in Tausend

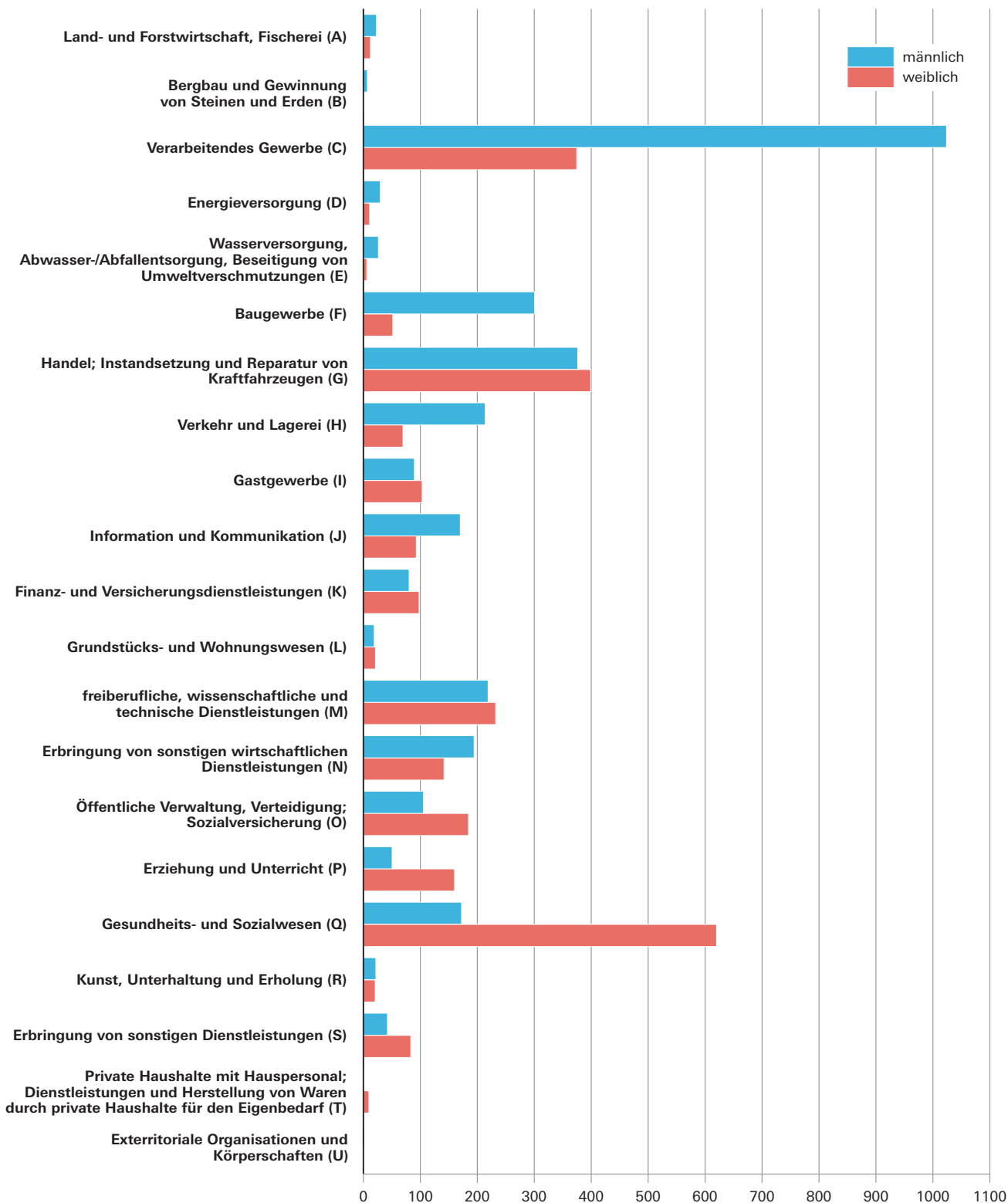
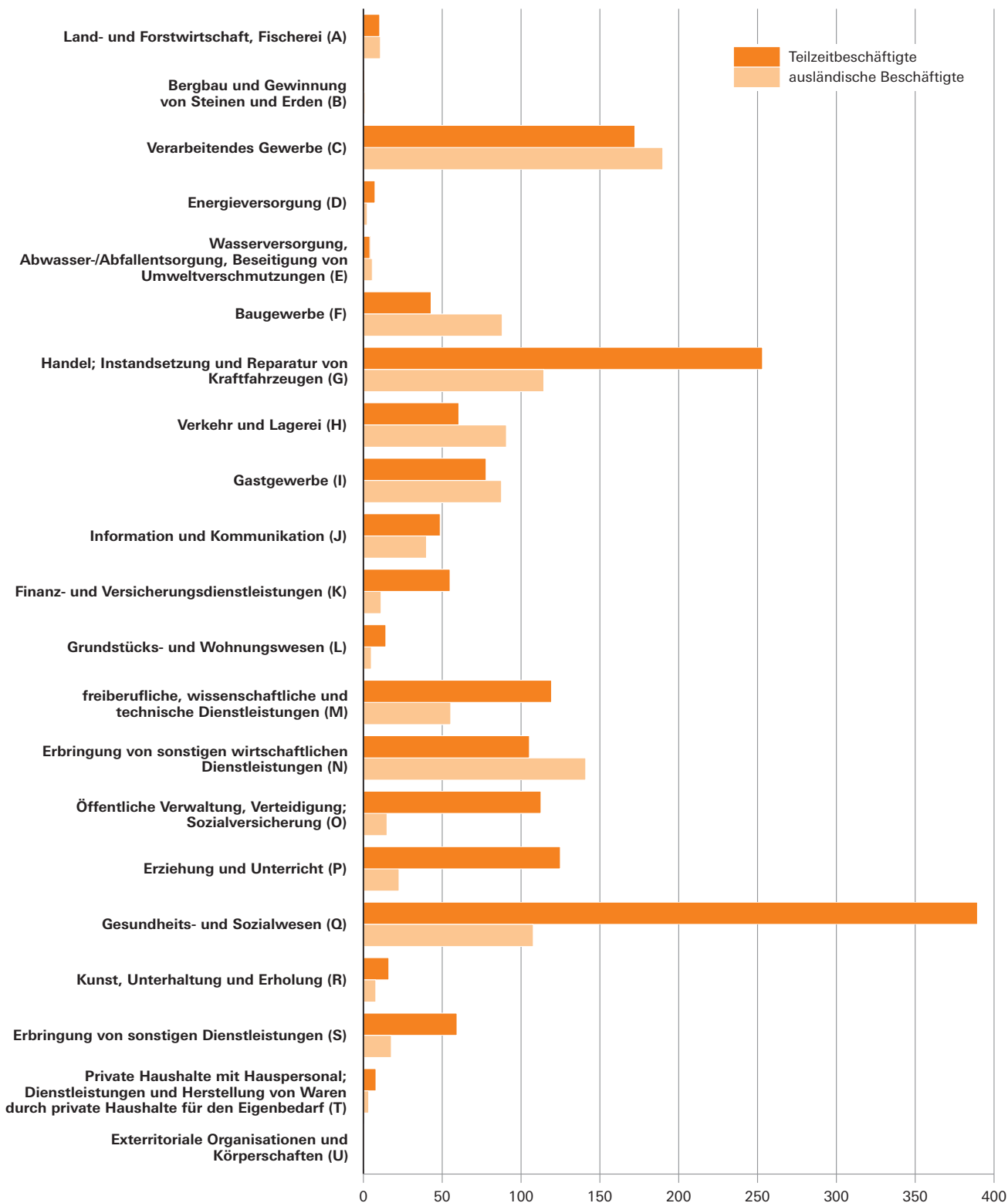

* Die Zählweise von ausländischen Personen hat sich im Vergleich zu früheren Publikationen geändert. Staatenlose und Personen ohne Angabe zur Staatsangehörigkeit werden nun nicht mehr unter "Keine Angabe", sondern zu den ausländischen Personen gezählt.

1. Strukturdaten über sozialversicherungspflichtig Beschäftigte*) am **Arbeitsort** in Bayern am 30. Juni 2022

Merkmal	Ins- gesamt	Anteil an allen Beschäftigten	männlich	weiblich	Veränderung gegenüber Vorquartal			Veränderung gegenüber Vorjahresquartal		
					Insgesamt	männlich	weiblich	Insgesamt	männlich	weiblich
	Anzahl	%	Anzahl		%					
Beschäftigte insgesamt 1)	5 865 583	100	3 170 731	2 694 852	0,6	0,7	0,4	2,0	1,9	2,2
darunter Auszubildende	227 518	3,9	131 475	96 043	-4,0	-4,2	-3,8	-3,3	-3,1	-3,5
nach Altersgruppen										
Alter von ... bis unter ... Jahren										
unter 20	163 928	2,8	94 539	69 389	-8,0	-8,0	-8,0	0,0	-0,2	0,3
20 bis 30	1 096 892	18,7	599 244	497 648	0,8	1,1	0,5	1,4	1,9	0,7
30 bis 40	1 375 198	23,4	767 217	607 981	0,7	0,8	0,5	2,3	2,0	2,6
40 bis 50	1 252 652	21,4	666 409	586 243	0,9	1,0	0,8	2,0	1,6	2,4
50 bis 60	1 431 973	24,4	751 478	680 495	0,3	0,4	0,2	0,3	0,0	0,5
60 oder mehr	544 940	9,3	291 844	253 096	2,5	2,6	2,4	8,4	8,1	8,7
nach Staatsangehörigkeit										
deutsche Beschäftigte	4 847 496	82,6	2 546 194	2 301 302	0,0	0,1	-0,1	0,7	0,5	0,9
ausländische Beschäftigte 2)	1 018 009	17,4	624 481	393 528	3,4	3,0	4,0	8,7	7,7	10,4
darunter aus EU-Ländern (EU-27)	564 818	9,6	342 728	222 090	2,2	2,2	2,4	5,8	5,2	6,7
nach Ausbildungsabschlüssen										
Mit beruflichem Ausbildungsabschluss	4 723 651	80,5	2 500 127	2 223 524	0,6	0,7	0,6	2,0	1,8	2,3
davon mit										
anerkanntem Berufsabschluss 3)	3 573 484	60,9	1 871 324	1 702 160	0,3	0,4	0,1	0,9	0,8	0,9
akademischem Berufsabschluss 4)	1 150 167	19,6	628 803	521 364	1,7	1,5	2,0	5,8	4,8	7,0
Ohne beruflichen Ausbildungsabschluss	685 591	11,7	392 937	292 654	-0,5	0,1	-1,2	2,6	3,1	2,0
nach Berufsbereichen⁵⁾⁶⁾										
Land-, Forst-, Tierwirtschaft, Gartenbau	72 068	1,2	50 386	21 682	6,6	5,9	8,3	1,7	1,0	3,5
Rohstoffgewinnung, Produktion, Fertigung	1 354 701	23,1	1 104 967	249 734	0,3	0,1	1,3	0,9	0,5	2,9
Bau, Architektur, Vermessung, Gebäudetechnik	349 379	6,0	326 009	23 370	1,6	1,6	1,7	1,7	1,5	4,3
Naturwissenschaft, Geografie, Informatik	277 314	4,7	211 513	65 801	0,8	0,8	0,8	5,8	5,5	6,7
Verkehr, Logistik, Schutz und Sicherheit	737 635	12,6	496 879	240 756	0,7	0,7	0,7	1,8	1,5	2,4
Kaufm. Dienstl., Handel, Vertrieb, Tourismus	683 985	11,7	267 474	416 511	1,5	1,9	1,3	3,0	4,5	2,1
Unternehmensorga., Buchhaltung, Recht, Verwaltung	1 230 893	21,0	432 344	798 549	0,2	0,4	0,1	1,8	2,4	1,5
Gesundheit, Soziales, Lehre und Erziehung	972 954	16,6	192 895	780 059	-0,3	-0,1	-0,3	1,9	2,4	1,8
Geisteswissenschaften, Kultur, Gestaltung	163 554	2,8	74 576	88 978	1,4	1,4	1,3	5,0	4,4	5,4
nach Vollzeit-/Teilzeitbeschäftigung										
Vollzeitbeschäftigte	4 182 518	71,3	2 824 496	1 358 022	0,3	0,4	0,1	1,4	1,4	1,3
Teilzeitbeschäftigte	1 683 065	28,7	346 235	1 336 830	1,1	2,7	0,7	3,7	6,1	3,0
nach zusammengefassten Wirtschaftsabschnitten⁷⁾										
A Land- u. Forstwirtschaft, Fischerei	35 185	0,6	22 831	12 354	9,1	7,6	12,0	2,8	1,7	4,8
B-F Produzierendes Gewerbe	1 832 478	31,2	1 387 965	444 513	0,3	0,3	0,2	0,6	0,4	1,3
B-E Produzierendes Gewerbe ohne Baugewerbe	1 480 101	25,2	1 087 276	392 825	0,0	0,0	0,1	0,6	0,4	1,1
C Verarbeitendes Gewerbe	1 398 571	23,8	1 023 987	374 584	0,0	0,0	0,1	0,5	0,3	1,0
F Baugewerbe	352 377	6,0	300 689	51 688	1,3	1,4	0,7	0,9	0,6	3,0
G-U Dienstleistungsbereiche	3 997 884	68,2	1 759 918	2 237 966	0,6	0,9	0,4	2,7	3,1	2,3
G-I Handel, Verkehr, Gastgewerbe	1 251 926	21,3	679 975	571 951	1,1	1,1	1,1	2,5	2,9	2,1
J Information und Kommunikation	263 127	4,5	170 186	92 941	1,9	1,8	2,1	6,6	6,4	7,0
K Finanz- u. Versicherungsdienstleistungen	178 243	3,0	80 368	97 875	-0,7	-0,5	-0,8	-0,6	-0,6	-0,6
L Grundstücks- und Wohnungswesen	40 328	0,7	19 071	21 257	1,1	1,8	0,5	3,6	3,3	3,9
M-N Freiberufl., wissenschaftl., techn. Dienst- leistg.; sonst. wirtschaftl. Dienstleistg.	787 379	13,4	413 508	373 871	0,9	1,1	0,7	3,3	3,5	3,2
O-Q Öff. Verwaltung, Verteidigung, Sozialvers.; Erzieh. u. Unterr.; Gesundh.- u. Sozialw.	1 293 511	22,1	328 582	964 929	-0,1	0,0	-0,2	2,0	2,0	2,0
R-U Kunst, Unterhaltung und Erholung; sonst. Dienstleistg.; Priv. Haushalte; Exterr. Org.	183 370	3,1	68 228	115 142	1,2	1,7	0,9	2,6	4,2	1,7

^{*)} Auswertungen aus der Beschäftigungsstatistik der Bundesagentur für Arbeit; vorläufige Ergebnisse.

¹⁾ Einschließlich Fälle „Ohne Angabe“ nach jeweiliger Merkmalsgliederung.

²⁾ Die Zählweise von ausländischen Personen hat sich im Vergleich zu früheren Publikationen geändert.

Staatenlose und Personen ohne Angabe zur Staatsangehörigkeit werden nun nicht mehr unter "Keine Angabe", sondern zu den ausländischen Personen gezählt.

³⁾ Anerkannte Berufsausbildung, Meister-/Techniker- oder gleichwertiger Fachschulabschluss.

⁴⁾ Bachelor, Diplom/Magister/Master/Staatsexamen, Promotion.

⁵⁾ Klassifizierung der Berufe 2010 (KIdB 2010).

⁶⁾ Ohne sonstige Berufsbereiche; ohne Fälle „Ohne Angabe“.

⁷⁾ Klassifikation der Wirtschaftszweige, Ausgabe 2008 (WZ 2008) - siehe Anhang.

1a. Strukturdaten über sozialversicherungspflichtig Beschäftigte*) am **Wohnort** in Bayern am 30. Juni 2022

Merkmal	Ins- gesamt	Anteil an allen Beschäftigten	männlich	weiblich	Veränderung gegenüber Vorquartal			Veränderung gegenüber Vorjahresquartal		
					Insgesamt	männlich	weiblich	Insgesamt	männlich	weiblich
	Anzahl	%	Anzahl		%					
Beschäftigte insgesamt 1)	5 767 575	100	3 093 836	2 673 739	0,5	0,6	0,4	2,2	2,0	2,3
darunter Auszubildende	225 997	3,9	130 482	95 515	-4,0	-4,2	-3,7	-3,3	-3,2	-3,4
nach Altersgruppen										
Alter von ... bis unter ... Jahren										
unter 20	163 374	2,8	94 197	69 177	-8,0	-7,9	-8,1	0,0	-0,3	0,3
20 bis 30	1 083 921	18,8	589 971	493 950	0,8	1,0	0,5	1,7	2,2	1,1
30 bis 40	1 351 314	23,4	748 807	602 507	0,7	0,8	0,4	2,6	2,3	2,9
40 bis 50	1 223 410	21,2	643 843	579 567	0,9	0,9	0,8	2,1	1,8	2,4
50 bis 60	1 406 981	24,4	730 790	676 191	0,3	0,3	0,2	0,2	-0,1	0,5
60 oder mehr	538 575	9,3	286 228	252 347	2,5	2,6	2,4	8,4	8,2	8,8
nach Staatsangehörigkeit										
deutsche Beschäftigte	4 799 591	83,2	2 508 038	2 291 553	0,0	0,1	-0,2	0,8	0,6	1,0
ausländische Beschäftigte 2)	967 904	16,8	585 739	382 165	3,4	3,0	4,0	9,5	8,5	11,0
darunter aus EU-Ländern (EU-27)	518 561	9,0	307 149	211 412	2,3	2,2	2,3	6,5	6,0	7,2
nach Ausbildungsabschlüssen										
Mit beruflichem Ausbildungsabschluss	4 656 493	80,7	2 447 137	2 209 356	0,6	0,7	0,6	2,2	1,9	2,4
davon mit										
anerkanntem Berufsabschluss 3)	3 522 466	61,1	1 829 611	1 692 855	0,2	0,4	0,1	0,9	0,8	1,0
akademischem Berufsabschluss 4)	1 134 027	19,7	617 526	516 501	1,8	1,5	2,1	6,3	5,3	7,5
Ohne beruflichen Ausbildungsabschluss	673 999	11,7	384 579	289 420	-0,6	0,0	-1,3	2,7	3,2	2,1
nach Berufsbereichen⁵⁾⁶⁾										
Land-, Forst-, Tierwirtschaft, Gartenbau	70 828	1,2	49 344	21 484	6,3	5,8	7,7	1,9	0,9	4,2
Rohstoffgewinnung, Produktion, Fertigung	1 323 548	22,9	1 078 003	245 545	0,4	0,1	1,3	1,0	0,5	2,9
Bau, Architektur, Vermessung, Gebäudetechnik	336 508	5,8	313 428	23 080	1,6	1,5	1,6	2,0	1,8	4,3
Naturwissenschaft, Geografie, Informatik	272 434	4,7	206 806	65 628	0,9	0,8	1,0	6,0	5,7	7,1
Verkehr, Logistik, Schutz und Sicherheit	717 545	12,4	479 131	238 414	0,6	0,5	0,6	2,1	1,9	2,6
Kaufm. Dienstl., Handel, Vertrieb, Tourismus	675 732	11,7	263 242	412 490	1,4	1,7	1,3	2,9	4,1	2,1
Unternehmensorga., Buchhaltung, Recht, Verwaltung	1 222 178	21,2	426 306	795 872	0,1	0,3	0,0	1,9	2,4	1,7
Gesundheit, Soziales, Lehre und Erziehung	966 692	16,8	191 669	775 023	-0,3	-0,1	-0,3	2,1	2,8	2,0
Geisteswissenschaften, Kultur, Gestaltung	159 155	2,8	72 315	86 840	1,1	1,3	0,9	5,4	5,0	5,7
nach Vollzeit-/Teilzeitbeschäftigung										
Vollzeitbeschäftigte	4 095 898	71,0	2 751 577	1 344 321	0,3	0,4	0,1	1,5	1,5	1,6
Teilzeitbeschäftigte	1 671 677	29,0	342 259	1 329 418	1,1	2,7	0,7	3,7	6,4	3,1
nach zusammengefassten Wirtschaftsabschnitten⁷⁾										
A Land- u. Forstwirtschaft, Fischerei	34 404	0,6	22 158	12 246	8,7	7,6	10,8	3,1	1,6	5,8
B-F Produzierendes Gewerbe	1 795 067	31,1	1 354 686	440 381	0,3	0,3	0,2	0,8	0,6	1,4
B-E Produzierendes Gewerbe ohne Baugewerbe	1 456 093	25,2	1 067 223	388 870	0,1	0,0	0,2	0,7	0,5	1,2
C Verarbeitendes Gewerbe	1 375 669	23,9	1 005 044	370 625	0,0	0,0	0,1	0,6	0,4	1,0
F Baugewerbe	338 974	5,9	287 463	51 511	1,3	1,4	0,7	1,5	1,1	3,2
G-U Dienstleistungsbereiche	3 937 915	68,3	1 716 884	2 221 031	0,6	0,8	0,4	2,8	3,2	2,5
G-I Handel, Verkehr, Gastgewerbe	1 222 077	21,2	657 641	564 436	0,9	0,8	1,0	2,5	2,7	2,1
J Information und Kommunikation	252 654	4,4	162 163	90 491	1,8	1,7	2,0	7,1	6,9	7,6
K Finanz- u. Versicherungsdienstleistungen	177 129	3,1	79 602	97 527	-0,6	-0,4	-0,8	-0,8	-0,9	-0,7
L Grundstücks- und Wohnungswesen	40 037	0,7	18 842	21 195	1,1	2,0	0,2	4,2	4,3	4,1
M-N Freiberufl., wissenschaftl., techn. Dienst- leistg.; sonst. wirtschaftl. Dienstleistg.	773 107	13,4	403 423	369 684	1,0	1,2	0,9	3,8	4,0	3,7
O-Q Öff. Verwaltung, Verteidigung, Sozialvers.; Erzieh. u. Unterr.; Gesundh.- u. Sozialw.	1 291 078	22,4	328 343	962 735	-0,1	0,0	-0,2	2,2	2,1	2,2
R-U Kunst, Unterhaltung und Erholung; sonst. Dienstleistg.; Priv. Haushalte; Exterr. Org.	181 833	3,2	66 870	114 963	1,1	1,5	0,8	2,4	3,6	1,6

^{*)} Auswertungen aus der Beschäftigungsstatistik der Bundesagentur für Arbeit; vorläufige Ergebnisse.

¹⁾ Einschließlich Fälle „Ohne Angabe“ nach jeweiliger Merkmalsgliederung.

²⁾ Die Zählweise von ausländischen Personen hat sich im Vergleich zu früheren Publikationen geändert.

Staatenlose und Personen ohne Angabe zur Staatsangehörigkeit werden nun nicht mehr unter "Keine Angabe", sondern zu den ausländischen Personen gezählt.

³⁾ Anerkannte Berufsausbildung, Meister-/Techniker- oder gleichwertiger Fachschulabschluss.

⁴⁾ Bachelor, Diplom/Magister/Master/Staatsexamen, Promotion.

⁵⁾ Klassifizierung der Berufe 2010 (KIdB 2010).

⁶⁾ Ohne sonstige Berufsbereiche; ohne Fälle „Ohne Angabe“.

⁷⁾ Klassifikation der Wirtschaftszweige, Ausgabe 2008 (WZ 2008) - siehe Anhang.

2. Sozialversicherungspflichtig Beschäftigte*) am **Arbeitsort** in Bayern seit 2005 jeweils zum 30. Juni
nach Vollzeit-/Teilzeitbeschäftigung, Wirtschaftsbereichen sowie nach Geschlecht

Jahr	Vollzeit- beschäftigte	Teilzeit- beschäftigte	Insgesamt ¹⁾	darunter (von Spalte Insgesamt) in den Wirtschaftsbereichen ¹⁾²⁾				
				Land- und Forst- wirtschaft, Fischerei (A)	Produ- zierendes Gewerbe (B-F)	Handel, Verkehr, Gastgewerbe (G-I)	Unternehmens- dienstleister (J-N)	Öffentliche und private Dienst- leister (O-U)
Anzahl								
Insgesamt								
2005	3 466 671	780 561	4 287 652	•	•	•	•	•
2006	3 492 127	808 330	4 341 060	•	•	•	•	•
2007	3 553 743	841 626	4 436 932	•	•	•	•	•
2008	3 634 008	873 599	4 550 257	22 534	1 636 637	999 952	830 189	1 060 014
2009	3 585 542	906 657	4 535 772	23 034	1 608 090	1 006 016	804 037	1 094 321
2010	3 593 939	963 031	4 601 409	23 529	1 580 155	1 008 624	864 252	1 124 626
2011	4 737 164	24 266	1 610 155	1 034 636	920 142	1 147 811
2012	4 870 334	24 925	1 648 104	1 065 167	953 961	1 177 974
2013	3 694 402	1 214 228	4 952 733	26 303	1 667 312	1 076 552	984 329	1 198 089
2014	3 756 446	1 266 255	5 065 523	27 634	1 699 073	1 096 190	1 019 144	1 223 364
2015	3 844 277	1 340 025	5 184 918	29 358	1 720 339	1 123 454	1 058 454	1 253 285
2016	3 913 745	1 403 713	5 317 529	29 502	1 744 832	1 150 442	1 099 885	1 292 820
2017	3 997 668	1 463 009	5 460 683	30 864	1 781 137	1 175 713	1 146 772	1 326 161
2018	4 083 300	1 515 646	5 598 946	31 900	1 824 292	1 208 742	1 178 787	1 355 205
2019	4 138 084	1 564 766	5 702 850	32 984	1 855 141	1 231 210	1 196 076	1 387 413
2020	4 099 838	1 582 299	5 682 137	33 397	1 837 132	1 216 489	1 184 738	1 410 353
2021	4 126 065	1 623 783	5 749 848	34 238	1 820 953	1 221 257	1 227 036	1 446 327
2022	4 182 518	1 683 065	5 865 583	35 185	1 832 478	1 251 926	1 269 077	1 476 881
männlich								
2005	2 218 377	131 057	2 373 144	•	•	•	•	•
2006	2 245 470	139 267	2 408 566	•	•	•	•	•
2007	2 301 675	146 333	2 472 424	•	•	•	•	•
2008	2 349 411	150 367	2 524 811	14 368	1 242 492	524 925	427 607	314 879
2009	2 306 144	155 877	2 487 562	14 720	1 221 192	524 115	405 005	322 380
2010	2 314 846	173 580	2 514 449	15 063	1 201 865	525 735	445 858	325 813
2011	2 590 291	15 727	1 223 403	539 557	482 376	329 175
2012	2 659 222	16 206	1 251 333	554 731	500 699	336 122
2013	2 466 193	205 732	2 697 351	17 216	1 265 925	560 627	517 080	336 430
2014	2 511 084	218 567	2 754 730	18 197	1 288 935	571 847	536 439	339 255
2015	2 570 314	239 685	2 810 330	19 532	1 303 627	584 732	560 456	341 969
2016	2 622 651	258 970	2 881 658	19 747	1 322 775	600 742	587 013	351 363
2017	2 686 195	276 595	2 962 795	20 630	1 349 925	618 109	614 960	359 157
2018	2 753 209	291 916	3 045 125	21 299	1 383 148	638 644	635 421	366 602
2019	2 792 952	306 041	3 098 993	21 899	1 406 963	654 629	641 599	373 887
2020	2 767 939	311 808	3 079 747	22 010	1 393 794	651 538	633 294	379 096
2021	2 785 750	326 397	3 112 147	22 447	1 382 192	661 044	658 933	387 510
2022	2 824 496	346 235	3 170 731	22 831	1 387 965	679 975	683 133	396 810
weiblich								
2005	1 248 294	649 504	1 914 508	•	•	•	•	•
2006	1 246 657	669 063	1 932 494	•	•	•	•	•
2007	1 252 068	695 293	1 964 508	•	•	•	•	•
2008	1 284 597	723 232	2 025 446	8 166	394 145	475 027	402 582	745 135
2009	1 279 398	750 780	2 048 210	8 314	386 898	481 901	399 032	771 941
2010	1 279 093	789 451	2 086 960	8 466	378 290	482 889	418 394	798 813
2011	2 146 873	8 539	386 752	495 079	437 766	818 636
2012	2 211 112	8 719	396 771	510 436	453 262	841 852
2013	1 228 209	1 008 496	2 255 382	9 087	401 387	515 925	467 249	861 659
2014	1 245 362	1 047 688	2 310 793	9 437	410 138	524 343	482 705	884 109
2015	1 273 963	1 100 340	2 374 588	9 826	416 712	538 722	497 998	911 316
2016	1 291 094	1 144 743	2 435 871	9 755	422 057	549 700	512 872	941 457
2017	1 311 473	1 186 414	2 497 888	10 234	431 212	557 604	531 812	967 004
2018	1 330 091	1 223 730	2 553 821	10 601	441 144	570 098	543 366	988 603
2019	1 345 132	1 258 725	2 603 857	11 085	448 178	576 581	554 477	1 013 526
2020	1 331 899	1 270 491	2 602 390	11 387	443 338	564 951	551 444	1 031 257
2021	1 340 315	1 297 386	2 637 701	11 791	438 761	560 213	568 103	1 058 817
2022	1 358 022	1 336 830	2 694 852	12 354	444 513	571 951	585 944	1 080 071

*) Auswertungen aus der Beschäftigungsstatistik der Bundesagentur für Arbeit; vorläufige Ergebnisse. Aufgrund einer rückwirkenden Revision der Beschäftigungsstatistik im August 2014 können diese Daten von zuvor veröffentlichten Daten abweichen. 2016: revidierte Werte. Wegen nachträglicher Revisionen in den Statistikdaten der Bundesagentur für Arbeit (BA) weichen die Zahlen dieser Tabelle für die Jahre 2011 bis 2015 zum Teil geringfügig von den derzeitigen BA-Veröffentlichungen ab.

¹⁾ Einschließlich Fälle „Ohne Angabe“ nach jeweiliger Merkmalsgliederung.

²⁾ Klassifikation der Wirtschaftszweige, Ausgabe 2008 (WZ 2008) - siehe Anhang.

...) Aufgrund der Umstellung der Erhebungsinhalte hinsichtlich der Angaben zur Tätigkeit („Arbeitszeit“, „Ausbildung“ und „ausgeübte Tätigkeit (Beruf)“) ist ein statistischer Nachweis für Stichtage ab dem 30.06.2011 und vor dem 31.12.2012 nicht sinnvoll.

2a. Sozialversicherungspflichtig Beschäftigte*) am **Wohnort** in Bayern seit 2005 jeweils zum 30. Juni
nach Vollzeit-/Teilzeitbeschäftigung, Wirtschaftsbereichen sowie nach Geschlecht

Jahr	Vollzeit- beschäftigte	Teilzeit- beschäftigte	Insgesamt ¹⁾	darunter (von Spalte Insgesamt) in den Wirtschaftsbereichen ¹⁾²⁾				
				Land- und Forst- wirtschaft, Fischerei (A)	Produ- zierendes Gewerbe (B-F)	Handel, Verkehr, Gastgewerbe (G-I)	Unternehmens- dienstleister (J-N)	Öffentliche und private Dienst- leister (O-U)
Anzahl								
Insgesamt								
2005	3 402 005	777 758	4 221 171
2006	3 424 245	805 033	4 270 495
2007	3 484 129	837 529	4 363 559
2008	3 563 895	869 900	4 476 880	21 905	1 600 206	978 273	817 646	1 057 228
2009	3 521 776	903 120	4 468 818	22 444	1 573 571	985 604	795 614	1 090 440
2010	3 534 368	958 487	4 537 717	22 981	1 548 222	988 996	855 083	1 121 318
2011	4 665 731	23 757	1 576 391	1 014 109	906 596	1 144 418
2012	4 795 471	24 420	1 612 570	1 043 851	939 001	1 175 286
2013	3 629 348	1 207 319	4 880 403	25 799	1 630 640	1 057 861	970 674	1 194 950
2014	3 686 892	1 258 372	4 987 748	26 900	1 661 305	1 077 148	1 002 317	1 219 862
2015	3 776 576	1 331 519	5 108 702	28 760	1 683 182	1 105 135	1 041 060	1 250 319
2016	3 841 057	1 394 176	5 235 304	29 014	1 705 992	1 130 499	1 080 511	1 288 888
2017	3 913 035	1 451 791	5 364 832	30 106	1 740 461	1 153 442	1 120 613	1 319 997
2018	3 991 510	1 502 509	5 494 019	31 156	1 782 058	1 181 542	1 148 790	1 350 289
2019	4 047 325	1 551 490	5 598 815	32 140	1 812 531	1 201 815	1 168 781	1 383 311
2020	4 013 760	1 570 120	5 583 880	32 691	1 796 793	1 188 508	1 159 585	1 406 080
2021	4 034 728	1 611 278	5 646 006	33 379	1 780 803	1 192 704	1 197 530	1 441 376
2022	4 095 898	1 671 677	5 767 575	34 404	1 795 067	1 222 077	1 242 927	1 472 911
männlich								
2005	2 169 717	129 688	2 323 545
2006	2 193 666	137 605	2 355 373
2007	2 246 908	144 313	2 415 737
2008	2 293 037	148 409	2 466 657	13 844	1 210 805	510 021	416 789	314 260
2009	2 254 678	153 929	2 434 288	14 237	1 191 034	510 212	397 559	320 578
2010	2 266 443	170 956	2 463 615	14 607	1 173 534	512 921	437 419	324 512
2011	2 533 064	15 251	1 193 597	525 806	470 493	327 708
2012	2 598 763	15 765	1 219 579	540 237	487 789	335 184
2013	2 410 513	202 972	2 638 660	16 791	1 233 117	547 847	505 364	335 276
2014	2 451 955	215 062	2 691 873	17 579	1 255 344	558 302	522 368	338 181
2015	2 512 413	236 616	2 749 356	19 048	1 270 715	572 194	545 925	341 361
2016	2 560 241	255 874	2 816 152	19 289	1 288 341	586 781	571 075	350 500
2017	2 615 729	272 986	2 888 720	20 003	1 313 944	602 693	594 631	357 342
2018	2 676 257	287 181	2 963 438	20 682	1 345 598	620 231	612 033	364 778
2019	2 717 382	301 201	3 018 583	21 222	1 368 980	634 863	620 750	372 611
2020	2 696 641	307 178	3 003 819	21 463	1 357 813	632 157	614 429	377 841
2021	2 711 025	321 773	3 032 798	21 804	1 346 511	640 118	638 240	386 015
2022	2 751 577	342 259	3 093 836	22 158	1 354 686	657 641	664 030	395 213
weiblich								
2005	1 232 288	648 070	1 897 626
2006	1 230 579	667 428	1 915 122
2007	1 237 221	693 216	1 947 822
2008	1 270 858	721 491	2 010 223	8 061	389 401	468 252	400 857	742 968
2009	1 267 098	749 191	2 034 530	8 207	382 537	475 392	398 055	769 862
2010	1 267 925	787 531	2 074 102	8 374	374 688	476 075	417 664	796 806
2011	2 132 667	8 506	382 794	488 303	436 103	816 710
2012	2 196 708	8 655	392 991	503 614	451 212	840 102
2013	1 218 835	1 004 347	2 241 743	9 008	397 523	510 014	465 310	859 674
2014	1 234 937	1 043 310	2 295 875	9 321	405 961	518 846	479 949	881 681
2015	1 264 163	1 094 903	2 359 346	9 712	412 467	532 941	495 135	908 958
2016	1 280 816	1 138 302	2 419 152	9 725	417 651	543 718	509 436	938 388
2017	1 297 306	1 178 805	2 476 112	10 103	426 517	550 749	525 982	962 655
2018	1 315 253	1 215 328	2 530 581	10 474	436 460	561 311	536 757	985 511
2019	1 329 943	1 250 289	2 580 232	10 918	443 551	566 952	548 031	1 010 700
2020	1 317 119	1 262 942	2 580 061	11 228	438 980	556 351	545 156	1 028 239
2021	1 323 703	1 289 505	2 613 208	11 575	434 292	552 586	559 290	1 055 361
2022	1 344 321	1 329 418	2 673 739	12 246	440 381	564 436	578 897	1 077 698

^{*)} Auswertungen aus der Beschäftigungsstatistik der Bundesagentur für Arbeit; vorläufige Ergebnisse. Aufgrund einer rückwirkenden Revision der Beschäftigungsstatistik im August 2014 können diese Daten von zuvor veröffentlichten Daten abweichen. 2016: revidierte Werte. Wegen nachträglicher Revisionen in den Statistikdaten der Bundesagentur für Arbeit (BA) weichen die Zahlen dieser Tabelle für die Jahre 2011 bis 2015 zum Teil geringfügig von den derzeitigen BA-Veröffentlichungen ab.

¹⁾ Einschließlich Fälle „Ohne Angabe“ nach jeweiliger Merkmalsgliederung.

²⁾ Klassifikation der Wirtschaftszweige, Ausgabe 2008 (WZ 2008) - siehe Anhang.

...) Aufgrund der Umstellung der Erhebungsinhalte hinsichtlich der Angaben zur Tätigkeit („Arbeitszeit“, „Ausbildung“ und „ausgeübte Tätigkeit (Beruf)“) ist ein statistischer Nachweis für Stichtage ab dem 30.06.2011 und vor dem 31.12.2012 nicht sinnvoll.

3. Sozialversicherungspflichtig Beschäftigte*) am **Arbeitsort** sowie am **Wohnort** in den kreisfreien Städten und

Schl.-Nr.	Regionale Gliederung	Beschäftigte am Arbeitsort									
		Insgesamt ¹⁾	Veränd. gg. Vorjahresquartal	darunter (von Spalte Insgesamt) in den Wirtschaftsbereichen ²⁾					und zwar (von Spalte insgesamt)		
				Land- und Forstwirtschaft, Fischerei (A)	Produzierendes Gewerbe (B-F)	Handel, Verkehr, Gastgewerbe (G-I)	Erbrg. v. Unternehmensdienstleistungen (J-N)	Erbrg. v. öff. u. priv. Dienstleistungen (O-U)	weibliche Beschäftigte	Teilzeitbeschäftigte	ausländische Beschäftigte ³⁾

Zusammenstellung nach

1	Oberbayern	2 275 863	2,5	9 481	559 688	488 290	671 758	546 625	1 044 426	621 636	491 862
2	Niederbayern	504 177	2,1	5 076	199 619	104 911	67 745	126 825	228 236	144 034	79 717
3	Oberpfalz	496 074	2,0	3 080	192 570	99 365	72 384	128 674	224 676	145 190	69 464
4	Oberfranken	443 968	1,2	2 666	161 890	96 150	62 343	120 919	210 002	135 379	44 328
5	Mittelfranken	819 109	1,6	4 847	241 294	167 940	195 012	210 016	379 030	243 060	138 950
6	Unterfranken	548 160	1,5	4 479	192 786	118 441	81 248	151 205	252 528	166 308	63 706
7	Schwaben	778 232	1,7	5 556	284 631	176 829	118 587	192 617	355 954	227 458	129 982
	Bayern...	5 865 583	2,0	35 185	1 832 478	1 251 926	1 269 077	1 476 881	2 694 852	1 683 065	1 018 009

Regierungsbezirk

Kreisfreie Städte											
161	Ingolstadt, Stadt	103 679	0,0	•	51 919	13 771	•	19 719	39 769	22 646	14 670
162	München, Landeshauptstadt	939 542	3,4	564	139 325	158 258	404 030	237 353	447 840	244 110	227 538
163	Rosenheim, Stadt	36 510	2,2	•	•	7 799	7 218	14 667	19 377	12 604	6 583
Landkreise											
171	Altötting	50 247	2,6	818	25 400	7 465	5 617	10 947	20 046	15 820	8 530
172	Berchtesgadener Land	37 339	1,2	269	11 455	10 094	3 956	11 565	18 187	11 704	7 613
173	Bad Tölz-Wolfratshausen	39 066	0,6	407	12 809	9 134	5 205	11 509	18 784	12 170	7 349
174	Dachau	45 713	1,4	434	11 755	12 793	7 625	13 106	21 176	14 204	12 253
175	Ebersberg	43 551	1,1	501	9 537	15 636	7 012	10 865	19 619	12 488	10 308
176	Eichstätt	42 028	0,8	335	14 855	8 210	9 619	9 009	18 832	12 034	7 083
177	Erding	45 971	1,7	513	10 149	15 492	8 216	11 599	22 490	14 593	11 084
178	Freising	83 251	0,1	713	15 900	40 269	13 960	12 408	36 170	26 091	18 494
179	Fürstenfeldbruck	55 444	1,6	247	13 984	15 675	11 330	14 208	26 047	17 528	12 844
180	Garmisch-Partenkirchen	30 955	4,9	•	•	9 587	3 256	12 994	17 048	11 136	5 361
181	Landsberg am Lech	40 852	2,3	420	13 192	10 679	5 671	10 890	19 247	12 959	6 041
182	Miesbach	37 511	1,1	470	11 081	11 296	5 936	8 728	18 597	11 139	7 391
183	Mühldorf a. Inn	44 566	3,4	302	19 077	9 854	4 136	11 196	20 153	12 924	7 640
184	München	251 876	3,3	418	52 536	59 169	102 498	37 254	101 703	55 809	61 517
185	Neuburg-Schrobenhausen	33 463	1,0	•	15 041	6 315	•	7 898	14 732	9 327	5 730
186	Pfaffenhofen a.d. Ilm	46 303	2,3	409	17 838	11 518	6 105	10 432	19 502	12 065	9 554
187	Rosenheim	88 334	1,9	823	30 050	21 446	10 710	25 304	42 629	28 138	15 370
188	Starnberg	54 978	2,6	224	17 153	9 162	14 353	14 086	24 986	15 369	12 143
189	Traunstein	72 509	1,8	628	31 793	15 489	7 372	17 227	32 531	20 656	10 265
190	Weilheim-Schongau	52 175	2,3	399	23 083	9 179	5 853	13 661	24 961	16 122	6 501
1	Reg.-Bez. Oberbayern...	2 275 863	2,5	9 481	559 688	488 290	671 758	546 625	1 044 426	621 636	491 862

Regierungsbezirk

Kreisfreie Städte											
261	Landshut, Stadt	40 728	3,8	38	7 354	6 929	9 957	16 450	22 540	13 844	8 058
262	Passau, Stadt	41 707	2,6	28	9 913	8 953	7 858	14 955	20 367	13 329	5 998
263	Straubing, Stadt	30 980	0,3	71	7 055	8 412	5 151	10 291	15 450	9 794	4 612

Landkreisen Bayerns am 30. Juni 2022 nach Wirtschaftsbereichen, Geschlecht, Teilzeitbeschäftigung und Staatsangehörigkeit

Insgesamt ¹⁾		Beschäftigte am Wohnort									Pendler-saldo ⁴⁾	Schl.-Nr.
		Ver-änd.-gg.-Vor-jah-res-quat-al	darunter (von Spalte Insgesamt) in den Wirtschaftsbereichen ²⁾					und zwar (von Spalte Insgesamt)				
			Land- und Forstwirtschaft, Fischerei (A)	Produzierendes Gewerbe (B-F)	Handel, Verkehr, Gastgewerbe (G-I)	Erbrg. v. Unternehmensdienstleistungen (J-N)	Erbrg. v. öff. u. priv. Dienstleistungen (O-U)	weibliche Beschäftigte	Teilzeitbeschäftigte	ausländische Beschäftigte		
Anzahl	%	Anzahl										
Regierungsbezirken												
2 095 118	2,8	9 321	521 830	446 050	596 092	521 719	983 198	590 322	467 329	178 653	1	
542 823	2,3	4 922	210 425	113 987	81 073	132 400	243 413	153 948	75 783	- 39 045	2	
487 592	1,7	2 935	181 466	96 928	76 334	129 925	224 399	144 437	53 004	8 179	3	
454 678	1,3	2 715	159 244	93 393	74 330	124 983	214 275	138 521	39 774	- 10 942	4	
785 989	1,8	4 691	233 710	163 633	179 815	204 123	365 328	234 564	135 898	32 549	5	
567 365	1,7	4 384	192 941	122 144	92 629	155 257	262 482	171 129	60 984	- 19 500	6	
834 010	1,9	5 436	295 451	185 942	142 654	204 504	380 644	238 756	135 132	- 56 302	7	
5 767 575	2,2	34 404	1 795 067	1 222 077	1 242 927	1 472 911	2 673 739	1 671 677	967 904	93 592		
Oberbayern												
64 085	1,7	112	24 916	11 799	14 205	13 052	27 104	15 682	15 388	39 543	161	
693 467	5,4	556	108 485	135 989	279 145	169 249	331 572	181 839	220 562	245 434	162	
27 485	1,4	33	7 162	6 438	6 125	7 727	12 910	8 070	7 281	8 988	163	
48 701	2,7	629	21 906	8 379	6 143	11 643	21 437	14 981	7 086	1 495	171	
38 511	2,2	245	11 516	10 085	4 653	12 009	18 776	12 113	6 821	- 1 210	172	
53 768	1,1	377	16 121	11 697	10 949	14 621	26 020	16 137	8 848	- 14 727	173	
71 984	0,6	413	20 505	15 468	18 124	17 471	33 402	19 800	14 656	- 26 326	174	
64 981	0,8	448	13 348	15 259	20 283	15 641	30 558	18 738	11 905	- 21 475	175	
58 472	1,1	331	27 029	8 906	9 586	12 620	25 102	15 829	6 546	- 16 470	176	
65 523	1,5	520	15 697	18 704	15 178	15 418	30 501	18 595	10 329	- 19 603	177	
87 787	1,7	572	20 069	26 195	23 234	17 717	39 229	24 332	20 231	- 4 607	178	
94 380	0,8	270	21 438	20 997	28 304	23 366	44 312	27 528	18 403	- 38 969	179	
35 836	4,1	209	6 940	10 379	5 322	12 985	18 182	11 981	6 005	- 4 894	180	
50 204	1,8	444	14 841	10 707	10 376	13 832	23 658	15 666	5 776	- 9 378	181	
41 585	1,3	352	10 419	11 113	9 146	10 551	20 378	12 469	7 064	- 4 101	182	
51 826	2,9	374	20 278	10 869	7 509	12 794	23 022	14 629	8 363	- 7 550	183	
151 168	1,1	411	28 726	31 335	54 225	36 462	71 481	43 021	36 361	100 481	184	
44 141	1,4	305	19 046	8 056	6 783	9 950	19 556	12 038	5 692	- 10 700	185	
59 022	1,3	417	21 449	13 390	11 608	12 157	26 054	15 551	9 002	- 12 758	186	
108 286	1,6	835	32 038	23 747	19 274	32 380	52 114	34 505	14 152	- 20 137	187	
52 360	1,4	231	10 742	10 266	16 715	14 405	25 691	16 313	10 238	2 566	188	
73 970	1,9	751	28 459	15 875	9 378	19 504	34 813	22 623	9 679	- 1 519	189	
57 576	1,6	486	20 700	10 397	9 827	16 165	27 326	17 882	6 941	- 5 430	190	
2 095 118	2,8	9 321	521 830	446 050	596 092	521 719	983 198	590 322	467 329	178 653	1	
Niederbayern												
31 841	2,8	73	8 575	7 133	7 713	8 344	14 626	8 579	8 356	8 856	261	
20 607	4,8	29	4 421	5 004	4 265	6 885	9 655	6 671	4 545	21 067	262	
20 706	3,8	80	6 346	5 109	3 674	5 497	9 271	5 560	5 018	10 243	263	

3. Sozialversicherungspflichtig Beschäftigte*) am **Arbeitsort** sowie am **Wohnort** in den kreisfreien Städten und

Schl.-Nr.	Regionale Gliederung	Beschäftigte am Arbeitsort									
		Insgesamt ¹⁾	Ver-änd. gg. Vor-jah-res-quad-rant	darunter (von Spalte Insgesamt) in den Wirtschaftsbereichen ²⁾					und zwar (von Spalte insgesamt)		
				Land- und Forstwirtschaft, Fischerei (A)	Produzierendes Gewerbe (B-F)	Handel, Verkehr, Gast-gewerbe (G-I)	Erbrg. v. Unter-nehmens-dienst-leistungen (J-N)	Erbrg. v. öff. u. priv. Dienst-leistungen (O-U)	weibliche Beschäf-tigte	Teilzeit-beschäf-tigte	auslän-dische Beschäf-tigte ³⁾
Anzahl	%	Anzahl									
Landkreise											
noch: Regierungsbezirk											
271	Deggendorf	52 324	1,9	384	21 010	10 680	6 927	13 322	23 073	14 287	7 000
272	Freyung-Grafenau	27 580	2,5	223	12 523	5 488	2 097	7 249	12 745	8 305	3 322
273	Kelheim	41 543	1,4	601	17 839	8 124	4 017	10 962	18 858	12 031	6 699
274	Landshut	53 743	2,3	673	24 234	11 140	8 950	8 746	21 741	13 852	9 873
275	Passau	62 598	0,8	586	26 101	16 312	5 346	14 253	28 061	17 922	9 751
276	Regen	30 232	2,2	232	13 954	5 838	3 433	6 775	13 946	9 228	4 163
277	Rottal-Inn	41 080	0,9	495	15 603	9 138	5 212	10 632	20 044	12 786	5 348
278	Straubing-Bogen	28 245	2,1	685	13 355	5 081	2 444	6 680	12 962	7 972	5 781
279	Dingolfing-Landau	53 417	4,6	1 060	30 678	8 816	6 353	6 510	18 449	10 684	9 112
2	Reg.-Bez. Niederbayern...	504 177	2,1	5 076	199 619	104 911	67 745	126 825	228 236	144 034	79 717
Regierungsbezirk											
Kreisfreie Städte											
361	Amberg, Stadt	28 156	1,2	78	11 420	4 320	3 651	8 687	14 079	8 698	2 404
362	Regensburg, Stadt	128 647	2,0	351	38 013	22 568	25 408	42 307	61 018	39 866	18 027
363	Weiden i.d.OPf., Stadt	28 738	1,9	82	5 454	8 977	5 969	8 256	15 747	10 199	3 867
Landkreise											
371	Amberg-Sulzbach	30 378	1,9	241	12 550	6 231	3 429	7 926	13 345	8 901	2 937
372	Cham	55 835	2,2	380	27 660	10 700	5 316	11 779	25 199	16 770	9 656
373	Neumarkt i.d.OPf.	53 240	1,5	228	22 632	11 015	6 683	12 682	23 852	15 241	6 860
374	Neustadt a.d.Waldnaab	33 031	2,3	309	16 085	4 513	3 739	8 385	13 414	8 439	3 889
375	Regensburg	51 222	1,4	598	19 276	13 797	7 390	10 161	21 349	14 730	9 288
376	Schwandorf	58 474	2,5	448	25 047	11 865	8 360	12 754	25 405	15 090	7 871
377	Tirschenreuth	28 353	3,2	365	14 433	5 379	2 439	5 737	11 268	7 256	4 665
3	Reg.-Bez. Oberpfalz...	496 074	2,0	3 080	192 570	99 365	72 384	128 674	224 676	145 190	69 464
Regierungsbezirk											
Kreisfreie Städte											
461	Bamberg, Stadt	56 491	1,9	99	16 205	10 950	9 922	19 315	28 112	19 269	6 029
462	Bayreuth, Stadt	48 669	0,5	130	10 988	9 094	7 910	20 547	25 354	16 328	4 429
463	Coburg, Stadt	33 907	0,2	46	9 857	4 482	10 923	8 599	16 373	9 794	2 211
464	Hof, Stadt	25 308	1,0	52	5 032	6 820	4 084	9 320	13 236	8 769	3 058
Landkreise											
471	Bamberg	40 335	-0,4	311	16 376	12 742	3 404	7 502	16 895	11 470	5 036
472	Bayreuth	24 856	1,1	369	9 831	5 676	3 605	5 375	10 967	7 855	2 161
473	Coburg	28 703	-1,9	198	13 912	6 699	2 249	5 645	12 980	7 818	2 401
474	Forchheim	34 290	1,5	385	13 587	7 713	4 028	8 577	15 999	11 237	4 092
475	Hof	38 595	6,7	299	17 983	10 174	3 054	7 085	16 695	10 352	4 318
476	Kronach	25 472	0,5	237	12 921	4 017	3 076	5 221	11 690	7 011	1 751
477	Kulmbach	28 979	1,9	190	12 073	5 427	3 261	8 028	13 261	8 331	2 010
478	Lichtenfels	28 378	-0,8	161	9 756	6 861	3 486	8 114	14 296	8 966	2 761
479	Wunsiedel i.Fichtelgebirge	29 985	2,5	189	13 369	5 495	3 341	7 591	14 144	8 179	4 071
4	Reg.-Bez. Oberfranken...	443 968	1,2	2 666	161 890	96 150	62 343	120 919	210 002	135 379	44 328
Regierungsbezirk											
Kreisfreie Städte											
561	Ansbach, Stadt	27 796	-0,1	158	7 044	5 028	4 113	11 453	14 576	9 067	3 044
562	Erlangen, Stadt	95 102	1,7	59	24 449	9 298	33 276	28 020	42 336	28 419	13 894
563	Fürth, Stadt	51 175	2,8	248	13 301	12 665	10 746	14 215	24 270	14 933	9 163
564	Nürnberg, Stadt	318 346	2,0	1 553	60 017	72 748	108 659	75 369	145 394	92 599	64 026
565	Schwabach, Stadt	17 011	1,9	23	6 096	3 825	2 900	4 167	8 278	4 941	2 958

Landkreisen Bayerns am 30. Juni 2022 nach Wirtschaftsbereichen, Geschlecht, Teilzeitbeschäftigung und Staatsangehörigkeit

		Beschäftigte am Wohnort									Pendler-saldo ⁴⁾	Schl.-Nr.
Insgesamt ¹⁾	Ver-änd. gg. Vor-jah-res-quar-tal	darunter (von Spalte Insgesamt) in den Wirtschaftsbereichen ²⁾					und zwar (von Spalte Insgesamt)					
		Land- und Forstwirtschaft, Fischerei (A)	Produ-zierendes Gewerbe (B-F)	Handel, Verkehr, Gast-gewerbe (G-I)	Erbrg. v. Unter-nehmens-dienst-leistungen (J-N)	Erbrg. v. öff. u. priv. Dienst-leistungen (O-U)	weibliche Beschäf-tigte	Teilzeit-beschäf-tigte	auslän-dische Beschäf-tigte			
Anzahl	%	Anzahl										
Niederbayern												
52 519	2,2	389	21 071	11 160	7 309	12 589	23 433	14 730	6 577	- 235	271	
32 894	1,4	237	14 279	6 196	3 299	8 883	15 049	9 574	1 938	- 5 328	272	
55 668	1,7	582	22 639	11 125	8 224	13 094	24 139	14 978	8 809	- 14 153	273	
72 882	2,1	625	26 925	15 528	12 803	17 000	32 460	20 589	9 819	- 19 176	274	
80 214	2,0	581	30 145	18 462	9 750	21 274	37 134	23 544	7 939	- 17 662	275	
32 103	1,6	220	14 761	5 837	3 663	7 621	14 664	9 888	2 385	- 1 892	276	
51 330	2,2	553	21 965	10 223	6 447	12 141	22 873	15 461	6 546	- 10 283	277	
45 071	1,6	625	17 960	9 348	5 781	11 357	20 381	13 024	5 031	- 16 880	278	
46 988	3,3	928	21 338	8 862	8 145	7 715	19 728	11 350	8 820	6 398	279	
542 823	2,3	4 922	210 425	113 987	81 073	132 400	243 413	153 948	75 783	- 39 045	2	
Oberpfalz												
17 620	2,0	46	6 558	3 478	2 827	4 710	8 188	5 031	2 287	10 527	361	
69 155	3,1	133	16 294	14 558	15 460	22 710	32 393	21 413	14 405	59 409	362	
17 732	2,6	53	4 935	4 895	2 946	4 903	8 575	5 693	2 587	10 983	363	
44 890	1,1	277	18 377	8 314	5 901	12 021	20 780	13 498	2 824	- 14 535	371	
55 233	1,5	410	26 223	10 252	5 607	12 741	25 005	16 449	4 399	573	372	
60 435	1,4	311	23 348	11 921	9 770	15 084	27 419	17 474	6 333	- 7 225	373	
40 072	1,1	366	14 541	7 980	5 752	11 433	18 944	12 164	2 183	- 7 058	374	
85 840	1,7	578	30 106	18 012	14 126	23 017	39 367	25 968	9 502	- 34 652	375	
66 170	1,7	404	27 908	12 022	10 129	15 707	29 869	17 902	6 975	- 7 728	376	
30 445	1,1	357	13 176	5 496	3 816	7 599	13 859	8 845	1 509	- 2 115	377	
487 592	1,7	2 935	181 466	96 928	76 334	129 925	224 399	144 437	53 004	8 179	3	
Oberfranken												
30 989	2,6	87	7 394	6 951	6 287	10 270	14 633	10 513	4 882	25 469	461	
29 421	2,5	60	6 807	5 821	6 156	10 575	14 111	10 115	4 287	19 225	462	
17 295	1,6	39	5 240	2 954	4 228	4 833	8 203	5 083	2 253	16 600	463	
18 700	5,2	49	5 232	5 280	2 923	5 216	8 569	5 854	3 480	6 599	464	
66 396	0,7	350	25 329	14 594	9 747	16 376	30 455	19 792	4 431	- 26 101	471	
44 671	0,8	388	15 598	8 795	6 281	13 609	21 279	13 970	2 177	- 19 831	472	
38 582	0,4	228	15 113	7 066	7 251	8 919	18 366	11 511	2 473	- 9 881	473	
51 429	0,6	316	17 321	9 833	10 611	13 347	23 856	15 463	4 178	- 17 162	474	
38 697	1,6	310	14 683	8 553	4 768	10 383	18 637	11 779	2 480	- 124	475	
28 629	0,7	198	13 052	4 736	3 954	6 689	13 558	7 947	1 908	- 3 167	476	
31 162	0,6	328	10 881	6 394	4 318	9 240	14 926	9 468	2 129	- 2 194	477	
29 584	0,9	171	10 492	6 641	4 448	7 831	13 989	8 887	2 512	- 1 225	478	
29 123	1,8	191	12 102	5 775	3 358	7 695	13 693	8 139	2 584	850	479	
454 678	1,3	2 715	159 244	93 393	74 330	124 983	214 275	138 521	39 774	- 10 942	4	
Mittelfranken												
17 698	1,0	45	6 024	3 497	2 790	5 340	8 322	5 143	3 142	10 092	561	
51 510	2,8	67	12 279	7 746	16 045	15 371	23 059	16 504	11 752	43 516	562	
58 946	2,1	250	14 425	13 528	15 611	15 131	27 793	17 035	12 733	- 7 805	563	
229 422	2,2	1 464	51 138	53 553	66 516	56 742	105 927	66 911	60 444	88 672	564	
17 523	0,8	35	5 254	4 111	3 887	4 236	8 144	5 206	2 840	- 522	565	

3. Sozialversicherungspflichtig Beschäftigte*) am **Arbeitsort** sowie am **Wohnort** in den kreisfreien Städten und

Schl.-Nr.	Regionale Gliederung	Beschäftigte am Arbeitsort									
		Insgesamt ¹⁾	Ver-änd. gg. Vor-jah-res-quar-tal	darunter (von Spalte Insgesamt) in den Wirtschaftsbereichen ²⁾					und zwar (von Spalte insgesamt)		
				Land- und Forstwirtschaft, Fischerei (A)	Produzierendes Gewerbe (B-F)	Handel, Verkehr, Gast-gewerbe (G-I)	Erbrg. v. Unter-nehmens-dienst-leistungen (J-N)	Erbrg. v. öff. u. priv. Dienst-leistungen (O-U)	weibliche Beschäftigte	Teilzeit-beschäftigte	auslän-dische Beschäf-tigte ³⁾
Landkreise		noch: Regierungsbezirk									
571	Ansbach	64 284	1,4	977	31 027	12 604	5 180	14 496	28 902	18 170	9 741
572	Erlangen-Höchstädt	53 832	0,7	273	26 222	9 466	8 330	9 541	24 153	13 804	9 040
573	Fürth	25 774	1,1	149	9 169	5 904	3 479	7 073	13 140	8 632	4 302
574	Nürnberger Land	56 729	0,9	203	22 510	12 402	6 173	15 441	26 300	17 910	8 473
575	Neustadt a.d.Aisch-Bad Windsheim	34 508	0,9	605	12 220	7 639	4 935	9 109	17 080	11 357	4 649
576	Roth	41 809	2,8	331	16 531	10 075	4 070	10 802	18 789	12 640	5 745
577	Weißenburg-Gunzenhausen	32 743	-0,1	268	12 708	6 286	3 151	10 330	15 812	10 588	3 915
5	Reg.-Bez. Mittelfranken...	819 109	1,6	4 847	241 294	167 940	195 012	210 016	379 030	243 060	138 950
		Regierungsbezirk									
Kreisfreie Städte											
661	Aschaffenburg, Stadt	47 564	1,4	39	12 171	12 520	9 459	13 375	22 231	13 930	6 796
662	Schweinfurt, Stadt	54 202	1,9	-	27 068	8 248	5 977	12 909	21 300	13 304	4 700
663	Würzburg, Stadt	95 004	2,5	146	11 797	19 956	21 506	41 599	50 641	35 171	9 803
Landkreise											
671	Aschaffenburg	55 476	1,3	411	21 925	14 832	9 144	9 164	23 687	15 424	9 491
672	Bad Kissingen	35 714	1,0	321	10 800	6 478	4 148	13 967	18 161	11 848	3 303
673	Rhön-Grabfeld	33 527	0,8	289	14 267	5 989	3 131	9 851	15 705	10 076	2 341
674	Haßberge	28 489	0,1	261	14 259	4 567	2 636	6 766	12 724	8 588	1 798
675	Kitzingen	35 859	2,8	967	13 870	9 305	3 836	7 881	15 613	10 430	5 053
676	Miltenberg	45 383	2,3	306	20 151	9 346	6 659	8 921	20 643	13 024	6 746
677	Main-Spessart	48 304	0,7	445	25 868	7 826	3 738	10 427	20 617	13 656	4 935
678	Schweinfurt	27 244	0,7	460	6 972	9 013	2 937	7 861	12 624	8 201	3 657
679	Würzburg	41 394	0,3	834	13 638	10 361	8 077	8 484	18 582	12 656	5 083
6	Reg.-Bez. Unterfranken...	548 160	1,5	4 479	192 786	118 441	81 248	151 205	252 528	166 308	63 706
		Regierungsbezirk									
Kreisfreie Städte											
761	Augsburg, Stadt	149 392	2,0	152	33 181	27 754	34 894	53 411	75 427	48 260	24 746
762	Kaufbeuren, Stadt	19 948	2,7	21	5 080	3 739	2 963	8 145	10 824	6 905	3 118
763	Kempten (Allgäu), Stadt	38 667	2,0	160	7 705	11 844	8 577	10 381	19 407	12 691	5 378
764	Memmingen, Stadt	31 075	0,0	71	12 380	6 934	4 407	7 283	14 209	7 923	4 755
Landkreise											
771	Aichach-Friedberg	38 500	2,1	555	14 581	9 564	5 133	8 665	18 005	11 905	6 932
772	Augsburg	81 929	1,5	478	29 486	24 521	11 986	15 456	34 830	23 858	18 141
773	Dillingen a.d.Donau	34 995	1,0	492	15 024	7 165	3 127	9 187	16 676	10 902	4 808
774	Günzburg	56 277	2,4	253	22 096	10 479	5 961	17 487	25 826	16 071	10 242
775	Neu-Ulm	66 406	1,5	341	25 765	17 835	8 991	13 467	27 990	17 439	12 592
776	Lindau (Bodensee)	32 495	0,9	329	14 671	6 178	4 187	7 130	15 028	9 109	5 860
777	Ostallgäu	52 188	2,7	508	25 142	11 747	3 803	10 988	21 854	14 430	8 133
778	Unterallgäu	55 098	2,6	656	29 416	11 089	4 394	9 543	21 432	14 227	7 887
779	Donau-Ries	64 667	1,5	843	29 529	12 653	10 077	11 565	27 079	16 250	8 932
780	Oberallgäu	56 595	0,4	697	20 575	15 327	10 087	9 909	27 367	17 488	8 458
7	Reg.-Bez. Schwaben...	778 232	1,7	5 556	284 631	176 829	118 587	192 617	355 954	227 458	129 982
Bayern...		5 865 583	2,0	35 185	1 832 478	1 251 926	1 269 077	1 476 881	2 694 852	1 683 065	1 018 009

*) Auswertungen aus der Beschäftigungsstatistik der Bundesagentur für Arbeit; vorläufige Ergebnisse.

1) Einschließlich Fälle „Ohne Angabe“ nach jeweiliger Merkmalsgliederung.

2) Klassifikation der Wirtschaftszweige, Ausgabe 2008 (WZ 2008) - siehe Anhang.

3) Die Zählweise von ausländischen Personen hat sich im Vergleich zu früheren Publikationen geändert.

Staatenlose und Personen ohne Angabe zur Staatsangehörigkeit werden nun nicht mehr unter "Keine Angabe", sondern zu den ausländischen Personen gezählt.

Landkreisen Bayerns am 30. Juni 2022 nach Wirtschaftsbereichen, Geschlecht, Teilzeitbeschäftigung und Staatsangehörigkeit

		Beschäftigte am Wohnort									Pendler-saldo ⁴⁾	Schl.-Nr.
Insgesamt ¹⁾	Ver-änd. gg. Vor-jah-res-quar-tal	darunter (von Spalte Insgesamt) in den Wirtschaftsbereichen ²⁾					und zwar (von Spalte Insgesamt)					
		Land- und Forstwirtschaft, Fischerei (A)	Produ-zierendes Gewerbe (B-F)	Handel, Verkehr, Gast-gewerbe (G-I)	Erbrg. v. Unter-nehmens-dienst-leistungen (J-N)	Erbrg. v. öff. u. priv. Dienst-leistungen (O-U)	weibliche Beschäf-tigte	Teilzeit-beschäf-tigte	auslän-dische Beschäf-tigte			
Anzahl	%	Anzahl										
Mittelfranken												
83 318	1,7	939	35 387	15 617	9 930	21 445	38 098	24 111	10 137	- 19 093	571	
61 670	1,7	267	20 553	10 791	14 544	15 514	28 784	18 593	6 925	- 7 888	572	
50 914	1,3	197	14 323	11 309	12 224	12 861	24 568	15 532	5 223	- 25 152	573	
73 584	1,0	265	23 117	14 925	15 457	19 819	34 977	23 131	8 084	- 16 885	574	
45 147	1,5	541	16 316	9 209	7 590	11 490	20 871	13 269	4 938	- 10 654	575	
55 791	1,4	329	18 892	11 860	9 895	14 815	26 230	17 048	5 056	- 13 996	576	
40 466	1,6	292	16 002	7 487	5 326	11 359	18 555	12 081	4 624	- 7 736	577	
785 989	1,8	4 691	233 710	163 633	179 815	204 123	365 328	234 564	135 898	32 549	5	
Unterfranken												
30 474	2,8	32	8 767	7 874	6 750	7 051	13 828	8 456	5 867	17 064	661	
21 862	3,6	27	7 399	5 224	3 531	5 680	9 442	6 123	4 600	32 321	662	
55 229	2,3	103	9 320	11 773	12 838	21 194	26 778	19 222	8 146	39 715	663	
74 732	1,5	341	25 010	18 372	14 739	16 267	34 286	21 502	8 145	- 19 291	671	
43 165	1,7	317	14 674	8 111	5 591	14 472	20 357	13 108	3 352	- 7 467	672	
34 316	1,5	307	13 771	5 950	3 716	10 572	16 065	10 472	2 168	- 807	673	
36 659	0,9	274	16 516	6 561	4 347	8 961	16 538	10 672	2 021	- 8 181	674	
40 581	2,5	918	13 116	10 314	5 911	10 321	18 672	12 215	5 261	- 4 744	675	
55 227	1,5	342	22 882	11 486	8 876	11 640	24 871	15 537	6 839	- 9 870	676	
55 315	1,3	427	24 234	10 163	6 829	13 659	25 329	16 211	4 880	- 7 026	677	
50 240	0,7	497	19 079	10 716	6 480	13 468	23 007	14 548	3 530	- 23 021	678	
69 565	1,5	799	18 173	15 600	13 021	21 972	33 309	23 063	6 175	- 28 193	679	
567 365	1,7	4 384	192 941	122 144	92 629	155 257	262 482	171 129	60 984	- 19 500	6	
Schwaben												
127 866	2,2	169	31 412	29 716	30 986	35 580	57 971	36 226	33 049	21 442	761	
19 158	2,2	44	7 037	4 074	2 808	5 195	8 629	5 415	3 855	787	762	
30 102	2,5	65	9 825	7 597	6 193	6 422	13 987	8 916	6 028	8 540	763	
19 685	3,2	58	7 982	4 348	3 035	4 260	8 661	5 028	4 744	11 382	764	
57 901	1,1	562	19 084	12 465	11 695	14 094	26 663	17 053	6 234	- 19 436	771	
109 653	1,6	516	34 959	24 501	20 260	29 414	50 831	32 681	13 641	- 27 794	772	
43 324	1,6	458	18 783	8 278	5 196	10 608	19 530	12 291	5 195	- 8 350	773	
58 953	2,2	306	22 846	11 127	7 894	16 777	26 598	16 441	10 507	- 2 715	774	
79 833	2,7	270	28 789	19 788	13 456	17 527	36 038	21 057	14 994	- 13 475	775	
33 571	1,8	322	13 474	6 765	4 950	8 059	16 076	9 986	5 732	- 1 088	776	
60 646	1,9	558	23 582	13 685	7 509	15 311	27 944	18 399	7 172	- 8 497	777	
65 707	2,3	704	28 865	13 823	8 421	13 892	28 844	18 324	8 705	- 10 650	778	
61 248	1,6	751	26 684	11 747	9 397	12 666	26 925	16 271	7 769	3 388	779	
66 363	1,1	653	22 129	18 028	10 854	14 699	31 947	20 668	7 507	- 9 836	780	
834 010	1,9	5 436	295 451	185 942	142 654	204 504	380 644	238 756	135 132	- 56 302	7	
5 767 575	2,2	34 404	1 795 067	1 222 077	1 242 927	1 472 911	2 673 739	1 671 677	967 904	93 592		

⁴⁾ Pendlersaldo = Einpendler abzüglich Auspendler. Regional nicht zuordenbare Fälle und Auspendler ins Ausland sind in den Pendlerangaben nicht enthalten.

4. Sozialversicherungspflichtig Beschäftigte¹⁾ am **Arbeitsort** in Bayern am 30. Juni 2022 nach Wirtschaftsabschnitten und ausgewählten Wirtschaftsabteilungen, nach Vollzeit- und Teilzeitbeschäftigten, Auszubildenden, Deutschen und Ausländern sowie nach Geschlecht

Nr. der Klassifikation	Klassifikation der Wirtschaftszweige Ausgabe 2008 (WZ 2008)	Insgesamt ¹⁾	und zwar				
			Vollzeitbeschäftigte	Teilzeitbeschäftigte	Auszubildende	Deutsche	Ausländer ²⁾
Insgesamt							
A	Land- und Forstwirtschaft, Fischerei	35 185	24 846	10 339	2 033	24 388	10 795
B-F	Produzierendes Gewerbe	1 832 478	1 604 993	227 485	77 922	1 545 421	287 030
B-E	Produzierendes Gewerbe ohne Baugewerbe	1 480 101	1 295 571	184 530	52 962	1 281 085	198 992
B	Bergbau u. Gewinnung v. Steinen u. Erden	8 341	7 493	848	151	7 339	1 002
C	Verarbeitendes Gewerbe	1 398 571	1 226 359	172 212	50 564	1 208 642	189 907
10-12	H. v. Nahrungs- u. Genussm., Getränken u. Tabakerzeugnissen	133 953	101 934	32 019	4 989	104 143	29 810
13-15	H. v. Textilien, Bekleidung, Leder, Lederwaren u. Schuhen	31 434	25 105	6 329	836	24 906	6 528
16-18	H. v. Holzwaren, Papier, Pappe u. Druckerzeugnissen	69 073	60 435	8 638	2 558	58 616	10 456
19	Kokerei und Mineralölverarbeitung	2 563	2 345	218	52	2 354	209
20	H. v. chemischen Erzeugnissen	51 408	42 999	8 409	1 859	45 298	6 109
21	H. v. pharmazeutischen Erzeugnissen	22 807	18 830	3 977	477	20 027	2 780
22-23	H. v. Gummi- u. Kunststoffwaren, Glas u. Glaswaren, Keramik, Verarbeitung v. Steinen u. Erden	125 845	114 412	11 433	3 911	104 960	20 884
24-25	Metallerzeugung u. -bearbeitung, H. v. Metallerzeugnissen	145 070	131 154	13 916	6 250	122 212	22 858
26	H. v. Datenverarbeitungsgeräten, elektronischen u. optischen Erzeugnissen	104 866	89 007	15 859	2 971	91 134	13 731
27	H. v. elektrischen Ausrüstungen	84 713	74 150	10 563	2 665	75 195	9 516
28	Maschinenbau	231 358	212 529	18 829	10 785	212 468	18 886
29-30	Fahrzeugbau	293 193	268 342	24 851	8 257	257 100	36 081
31-33	H. v. Möbeln u. sonstigen Waren, Reparatur u. Installation von Maschinen und Ausrüstungen	102 288	85 117	17 171	4 954	90 229	12 059
D	Energieversorgung	40 811	33 444	7 367	1 652	38 362	2 447
E	Wasserversorgung; Abwasser- und Abfallentsorgung u. Beseitigung v. Umweltverschmutzungen	32 378	28 275	4 103	595	26 742	5 636
F	Baugewerbe	352 377	309 422	42 955	24 960	264 336	88 038
41-42	Hoch- und Tiefbau	106 150	97 209	8 941	5 024	80 837	25 312
43	Vorbereitende Baustellenarbeiten, Bauinstallation u. sonstiges Ausbaugewerbe	246 227	212 213	34 014	19 936	183 499	62 726
G-U	Dienstleistungsbereiche	3 997 884	2 552 665	1 445 219	147 562	3 277 655	720 180
G-I	Handel, Verkehr, Gastgewerbe	1 251 926	860 436	391 490	54 323	959 166	292 746
G	Handel; Instandhaltung und Reparatur von Kraftfahrzeugen	775 520	522 391	253 129	41 040	661 082	114 430
45	Handel mit Kraftfahrzeugen; Instandhaltung u. Reparatur von Kraftfahrzeugen	116 080	100 709	15 371	13 725	100 925	15 154
46	Großhandel (ohne Handel mit Kraftfahrzeugen)	247 861	206 566	41 295	7 629	212 695	35 162
47	Einzelhandel (ohne Handel mit Kraftfahrzeugen)	411 579	215 116	196 463	19 686	347 462	64 114
H	Verkehr und Lagerei	283 493	222 937	60 556	5 797	192 768	90 721
I	Gastgewerbe	192 913	115 108	77 805	7 486	105 316	87 595
J	Information und Kommunikation	263 127	214 411	48 716	6 220	223 098	40 020
58-60	Verlagswesen, audiovisuelle Medien u. Rundfunk	53 446	40 752	12 694	1 168	48 234	5 211
61	Telekommunikation	9 751	8 349	1 402	134	8 533	1 217
62-63	Erbringung von Dienstleistungen der Informationstechnologie u. Informationsdienstleistungen	199 930	165 310	34 620	4 918	166 331	33 592
K	Finanz- und Versicherungsdienstleistungen	178 243	123 264	54 979	5 771	167 034	11 208
64	Erbringung v. Finanzdienstleistungen	103 966	71 329	32 637	3 690	98 647	5 318
65-66	Versicherungen u. Pensionskassen; mit Finanz- u. Versicherungsdienstleistungen verbundene Tätigkeiten	74 277	51 935	22 342	2 081	68 387	5 890
L	Grundstücks- und Wohnungswesen	40 328	26 090	14 238	1 057	35 293	5 035
M-N	Freiberufliche, wissenschaftliche u. technische Dienstleistungen; sonstige wirtschaftliche Dienstleistungen	787 379	562 726	224 653	19 542	590 952	196 414
M	Freiberufliche, wissenschaftliche u. technische Dienstleistungen	451 297	331 954	119 343	15 204	395 884	55 403
69-71	Erbringung v. freiberuflichen u. technischen Dienstleistungen	363 384	268 305	95 079	12 583	321 187	42 193
72	Forschung und Entwicklung	40 760	30 340	10 420	605	32 811	7 944
73-75	Werbung, Marktforschung u. sonstige freiberufliche, wissenschaftliche u. technische Tätigkeiten	47 153	33 309	13 844	2 016	41 886	5 266
N	Erbringung v. sonstigen wirtschaftlichen Dienstleistungen	336 082	230 772	105 310	4 338	195 068	141 011
78.2, 78.3	darunter Überlassung von Arbeitskräften	108 736	94 711	14 025	257	51 086	57 650
O-Q	Öffentliche Verwaltung, Verteidigung, Sozialversicherung; Erziehung u. Unterricht; Gesundheits- u. Sozialwesen	1 293 511	666 449	627 062	54 798	1 148 150	145 351
O	Öffentliche Verwaltung, Verteidigung, Sozialversicherung	290 268	177 622	112 646	8 943	275 265	15 002
84.1	darunter Öffentliche Verwaltung	222 322	130 720	91 602	6 479	209 776	12 545
P	Erziehung und Unterricht	210 659	85 750	124 909	6 840	188 041	22 612
Q	Gesundheits- und Sozialwesen	792 584	403 077	389 507	39 015	684 844	107 737
86	Gesundheitswesen	446 088	246 863	199 225	28 759	390 826	55 260
87-88	Heime und Sozialwesen	346 496	156 214	190 282	10 256	294 018	52 477
R-U	Kunst, Unterhaltung und Erholung; sonstige Dienstleistungen; Private Haushalte; Exterritoriale Organisationen	183 370	99 289	84 081	5 851	153 962	29 406
R	Kunst, Unterhaltung und Erholung	42 685	26 547	16 138	1 891	34 825	7 859
S	Erbringung v. sonstigen Dienstleistungen	125 556	66 177	59 379	3 934	107 847	17 708
T	Private Haushalte mit Hauspersonal; Dienstleistungen u. H. v. Waren durch private Haushalte für den Eigenbedarf	11 257	3 274	7 983	8	7 897	3 360
U	Exterritoriale Organisationen und Körperschaften	3 872	3 291	581	18	3 393	479
Insgesamt¹⁾...		5 865 583	4 182 518	1 683 065	227 518	4 847 496	1 018 009

4. Sozialversicherungspflichtig Beschäftigte¹⁾ am **Arbeitsort** in Bayern am 30. Juni 2022 nach Wirtschaftsabschnitten und ausgewählten Wirtschaftsabteilungen, nach Vollzeit- und Teilzeitbeschäftigten, Auszubildenden, Deutschen und Ausländern sowie nach Geschlecht

Nr. der Klassifikation	Klassifikation der Wirtschaftszweige Ausgabe 2008 (WZ 2008)	Insgesamt ¹⁾	und zwar				
			Vollzeitbeschäftigte	Teilzeitbeschäftigte	Auszubildende	Deutsche	Ausländer ²⁾
darunter weiblich							
A	Land- und Forstwirtschaft, Fischerei	12 354	6 589	5 765	664	9 090	3 263
B-F	Produzierendes Gewerbe	444 513	283 084	161 429	14 881	390 049	54 460
B-E	Produzierendes Gewerbe ohne Baugewerbe	392 825	257 998	134 827	12 518	342 719	50 103
B	Bergbau u. Gewinnung v. Steinen u. Erden	1 288	696	592	44	1 227	61
C	Verarbeitendes Gewerbe	374 584	247 753	126 831	11 979	325 567	49 014
10-12	H. v. Nahrungs- u. Genussm., Getränken u. Tabakerzeugnissen	62 598	35 092	27 506	2 095	51 012	11 586
13-15	H. v. Textilien, Bekleidung, Leder, Lederwaren u. Schuhen	17 349	11 654	5 695	419	14 244	3 105
16-18	H. v. Holzwaren, Papier, Pappe u. Druckerzeugnissen	17 571	11 255	6 316	674	15 554	2 017
19	Kokerei und Mineralölverarbeitung	476	361	115	16	421	55
20	H. v. chemischen Erzeugnissen	13 691	8 719	4 972	512	12 371	1 320
21	H. v. pharmazeutischen Erzeugnissen	12 360	8 841	3 519	252	10 844	1 516
22-23	H. v. Gummi- u. Kunststoffwaren, Glas u. Glaswaren, Keramik, Verarbeitung v. Steinen u. Erden	32 380	23 585	8 795	939	27 619	4 761
24-25	Metallerzeugung u. -bearbeitung, H. v. Metallerzeugnissen	28 471	18 488	9 983	927	25 279	3 192
26	H. v. Datenverarbeitungsgeräten, elektronischen u. optischen Erzeugnissen	32 656	21 960	10 696	679	27 763	4 892
27	H. v. elektrischen Ausrüstungen	24 143	16 504	7 639	541	21 062	3 081
28	Maschinenbau	38 876	26 620	12 256	1 851	36 046	2 830
29-30	Fahrzeugbau	58 296	41 928	16 368	1 759	51 280	7 014
31-33	H. v. Möbeln u. sonstigen Waren, Reparatur u. Installation von Maschinen und Ausrüstungen	35 717	22 746	12 971	1 315	32 072	3 645
D	Energieversorgung	11 034	6 427	4 607	333	10 454	580
E	Wasserversorgung; Abwasser- und Abfallentsorgung u. Beseitigung v. Umweltverschmutzungen	5 919	3 122	2 797	162	5 471	448
F	Baugewerbe	51 688	25 086	26 602	2 363	47 330	4 357
41-42	Hoch- und Tiefbau	13 366	7 425	5 941	593	12 397	968
43	Vorbereitende Baustellenarbeiten, Bauinstallation u. sonstiges Ausbaugewerbe	38 322	17 661	20 661	1 770	34 933	3 389
G-U	Dienstleistungsbereiche	2 237 966	1 068 345	1 169 621	80 497	1 902 146	335 803
G-I	Handel, Verkehr, Gastgewerbe	571 951	274 160	297 791	19 578	467 611	104 334
G	Handel; Instandhaltung und Reparatur von Kraftfahrzeugen	399 098	186 176	212 922	14 559	348 025	51 069
45	Handel mit Kraftfahrzeugen; Instandhaltung u. Reparatur von Kraftfahrzeugen	26 460	16 329	10 131	1 984	24 507	1 953
46	Großhandel (ohne Handel mit Kraftfahrzeugen)	91 959	59 795	32 164	2 737	81 100	10 857
47	Einzelhandel (ohne Handel mit Kraftfahrzeugen)	280 679	110 052	170 627	9 838	242 418	38 259
H	Verkehr und Lagerei	69 574	37 589	31 985	1 483	56 341	13 232
I	Gastgewerbe	103 279	50 395	52 884	3 536	63 245	40 033
J	Information und Kommunikation	92 941	61 479	31 462	1 671	78 792	14 148
58-60	Verlagswesen, audiovisuelle Medien u. Rundfunk	27 387	18 002	9 385	633	25 163	2 223
61	Telekommunikation	2 621	1 758	863	26	2 263	358
62-63	Erbringung von Dienstleistungen der Informationstechnologie u. Informationsdienstleistungen	62 933	41 719	21 214	1 012	51 366	11 567
K	Finanz- und Versicherungsdienstleistungen	97 875	50 418	47 457	2 779	91 741	6 133
64	Erbringung v. Finanzdienstleistungen	57 779	28 908	28 871	1 866	54 857	2 921
65-66	Versicherungen u. Pensionskassen; mit Finanz- u. Versicherungsdienstleistungen verbundene Tätigkeiten	40 096	21 510	18 586	913	36 884	3 212
L	Grundstücks- und Wohnungswesen	21 257	10 667	10 590	559	19 033	2 224
M-N	Freiberufliche, wissenschaftliche u. technische Dienstleistungen; sonstige wirtschaftliche Dienstleistungen	373 871	207 447	166 424	10 403	290 997	82 871
M	Freiberufliche, wissenschaftliche u. technische Dienstleistungen	232 266	139 314	92 952	8 971	206 404	25 859
69-71	Erbringung v. freiberuflichen u. technischen Dienstleistungen	184 781	109 393	75 388	7 231	165 224	19 556
72	Forschung und Entwicklung	19 936	12 861	7 075	275	16 371	3 564
73-75	Werbung, Marktforschung u. sonstige freiberufliche, wissenschaftliche u. technische Tätigkeiten	27 549	17 060	10 489	1 465	24 809	2 739
N	Erbringung v. sonstigen wirtschaftlichen Dienstleistungen	141 605	68 133	73 472	1 432	84 593	57 012
78.2, 78.3	darunter Überlassung von Arbeitskräften	33 588	26 838	6 750	148	17 550	16 038
O-Q	Öffentliche Verwaltung, Verteidigung, Sozialversicherung; Erziehung u. Unterricht; Gesundheits- u. Sozialwesen	964 929	415 448	549 481	42 063	855 899	109 025
O	Öffentliche Verwaltung, Verteidigung, Sozialversicherung	184 640	85 549	99 091	5 786	173 636	11 004
84.1	darunter Öffentliche Verwaltung	139 120	59 127	79 993	4 175	129 708	9 412
P	Erziehung und Unterricht	160 169	55 099	105 070	4 254	143 902	16 264
Q	Gesundheits- und Sozialwesen	620 120	274 800	345 320	32 023	538 361	81 757
86	Gesundheitswesen	360 040	180 186	179 854	24 879	318 876	41 163
87-88	Heime und Sozialwesen	260 080	94 614	165 466	7 144	219 485	40 594
R-U	Kunst, Unterhaltung und Erholung; sonstige Dienstleistungen; Private Haushalte; Exterritoriale Organisationen	115 142	48 726	66 416	3 444	98 073	17 068
R	Kunst, Unterhaltung und Erholung	20 740	10 519	10 221	764	17 133	3 606
S	Erbringung v. sonstigen Dienstleistungen	83 288	34 642	48 646	2 662	73 067	10 221
T	Private Haushalte mit Hauspersonal; Dienstleistungen u. H. v. Waren durch private Haushalte für den Eigenbedarf	9 636	2 571	7 065	5	6 654	2 982
U	Exterritoriale Organisationen und Körperschaften	1 478	994	484	13	1 219	259
Zusammen¹⁾ ...		2 694 852	1 358 022	1 336 830	96 043	2 301 302	393 528

¹⁾ Auswertungen aus der Beschäftigungsstatistik der Bundesagentur für Arbeit; vorläufige Ergebnisse.

²⁾ Einschließlich Fälle „Ohne Angabe“ nach jeweiliger Merkmalsgliederung.

Die Zählweise von ausländischen Personen hat sich im Vergleich zu früheren Publikationen geändert.

Staatenlose und Personen ohne Angabe zur Staatsangehörigkeit werden nun nicht mehr unter "Keine Angabe", sondern zu den ausländischen Personen gezählt.

5. Sozialversicherungspflichtig Beschäftigte⁴⁾ am **Arbeitsort** in Bayern am 30. Juni 2022 nach zusammengefassten Wirtschaftsabschnitten, deutschen und ausländischen Beschäftigten und Altersgruppen sowie nach Geschlecht

deutsche/ausländische Beschäftigte Wirtschaftsgliederung ¹⁾	Ins- gesamt ²⁾	davon im Alter von ... bis unter ... Jahren										
		unter 20	20 bis 25	25 bis 30	30 bis 35	35 bis 40	40 bis 45	45 bis 50	50 bis 55	55 bis 60	60 bis 65	65 oder älter
Insgesamt												
deutsche Beschäftigte												
A Land- u. Forstwirtschaft, Fischerei	24 388	1 534	3 196	3 525	2 849	2 128	1 926	1 777	2 378	2 620	2 053	402
B-F Produzierendes Gewerbe	1 545 421	54 262	117 004	140 741	171 955	169 944	162 871	151 567	202 770	218 442	142 259	13 606
B-E Produzierendes Gewerbe o. Baugewerbe ..	1 281 085	37 371	88 282	113 513	144 032	145 663	137 467	128 574	171 457	184 425	120 472	9 829
C Verarbeitendes Gewerbe	1 208 642	35 528	83 838	107 253	136 481	138 453	130 268	121 589	161 108	172 656	112 416	9 052
F Baugewerbe	264 336	16 891	28 722	27 228	27 923	24 281	25 404	22 993	31 313	34 017	21 787	3 777
G-U Dienstleistungsbereiche	3 277 655	91 529	258 909	346 599	376 277	354 139	351 678	322 640	404 226	430 097	287 557	54 004
G-I Handel, Verkehr, Gastgewerbe	959 166	35 474	84 798	93 533	103 289	100 183	98 994	92 242	121 724	127 670	83 369	17 890
J Information und Kommunikation	223 098	2 293	15 094	29 250	32 815	29 116	27 162	21 620	26 130	24 544	13 141	1 933
K Finanz- u. Versicherungsdienstleistg.	167 034	3 262	10 565	14 173	16 339	17 125	19 350	21 139	25 423	24 971	13 618	1 069
L Grundstücks- und Wohnungswesen	35 293	440	2 223	3 055	3 497	3 361	3 581	3 521	4 982	5 575	3 798	1 260
M-N Freiberufl., wissenschaftl., techn. Dienst- leistg.; sonst. wirtschaftl. Dienstleistg.	590 952	11 307	48 774	75 939	81 746	71 036	66 363	56 129	64 864	64 901	40 648	9 245
O-Q Öff. Verwaltung, Verteidigung, Sozialvers.; Erzieh. u. Unterr.; Gesundh.- u. Sozialw. ...	1 148 150	34 713	87 479	117 555	123 298	118 136	120 938	113 139	141 075	158 718	115 077	18 022
R-U Kunst, Unterhaltung und Erholung; sonst. Dienstleistg.; Priv. Haush.; Exterr. Org.	153 962	4 040	9 976	13 094	15 293	15 182	15 290	14 850	20 028	23 718	17 906	4 585
Zusammen²⁾...	4 847 496	147 328	379 112	490 869	551 083	526 214	516 475	475 986	609 380	651 163	431 872	68 014
ausländische Beschäftigte³⁾												
A Land- u. Forstwirtschaft, Fischerei	10 795	320	1 359	1 340	1 389	1 312	1 404	1 454	1 194	605	334	84
B-F Produzierendes Gewerbe	287 030	3 810	19 584	32 685	41 463	40 876	41 337	39 607	32 552	22 257	10 992	1 867
B-E Produzierendes Gewerbe o. Baugewerbe ..	198 992	2 037	12 240	22 394	29 202	28 032	28 582	27 942	23 230	16 097	8 054	1 182
C Verarbeitendes Gewerbe	189 907	1 954	11 789	21 513	28 033	26 791	27 241	26 571	22 055	15 244	7 612	1 104
F Baugewerbe	88 038	1 773	7 344	10 291	12 261	12 844	12 755	11 665	9 322	6 160	2 938	685
G-U Dienstleistungsbereiche	720 180	12 469	65 412	106 518	114 326	98 513	91 649	84 718	69 031	45 773	24 695	7 076
G-I Handel, Verkehr, Gastgewerbe	292 746	5 533	28 723	41 347	42 996	38 358	38 382	36 104	29 424	18 996	10 064	2 819
J Information und Kommunikation	40 020	115	2 217	7 801	10 045	7 739	4 802	3 246	2 071	1 217	624	143
K Finanz- u. Versicherungsdienstleistg.	11 208	238	1 019	1 815	2 050	1 806	1 466	1 206	828	491	252	37
L Grundstücks- und Wohnungswesen	5 035	39	235	470	655	686	714	732	659	427	278	140
M-N Freiberufl., wissenschaftl., techn. Dienst- leistg.; sonst. wirtschaftl. Dienstleistg.	196 414	2 656	18 087	30 379	31 807	27 094	24 342	22 645	18 713	12 306	6 501	1 884
O-Q Öff. Verwaltung, Verteidigung, Sozialvers.; Erzieh. u. Unterr.; Gesundh.- u. Sozialw. ...	145 351	3 341	12 681	21 327	22 937	19 173	18 082	17 149	14 093	9 843	5 374	1 351
R-U Kunst, Unterhaltung und Erholung; sonst. Dienstleistg.; Priv. Haush.; Exterr. Org.	29 406	547	2 450	3 379	3 836	3 657	3 861	3 636	3 243	2 493	1 602	702
Zusammen²⁾...	1 018 009	16 599	86 355	140 543	157 178	140 701	134 390	125 780	102 779	68 636	36 021	9 027
Insgesamt²⁾												
A Land- u. Forstwirtschaft, Fischerei	35 185	1 854	4 555	4 865	4 238	3 440	3 330	3 232	3 573	3 225	2 387	486
B-F Produzierendes Gewerbe	1 832 478	58 072	136 589	173 428	213 424	210 824	204 214	191 176	235 324	240 702	153 252	15 473
B-E Produzierendes Gewerbe o. Baugewerbe ..	1 480 101	39 408	100 523	135 909	173 240	173 697	166 054	156 518	194 689	200 525	128 527	11 011
C Verarbeitendes Gewerbe	1 398 571	37 482	95 628	128 768	164 518	165 246	157 514	148 162	183 165	187 903	120 029	10 156
F Baugewerbe	352 377	18 664	36 066	37 519	40 184	37 127	38 160	34 658	40 635	40 177	24 725	4 462
G-U Dienstleistungsbereiche	3 997 884	103 999	324 324	453 124	490 607	452 660	443 335	407 362	473 265	475 871	312 254	61 083
G-I Handel, Verkehr, Gastgewerbe	1 251 926	41 007	113 521	134 882	146 286	138 543	137 379	128 347	151 149	146 667	93 433	20 712
J Information und Kommunikation	263 127	2 408	17 311	37 053	42 860	36 856	31 965	24 866	28 205	25 761	13 766	2 076
K Finanz- u. Versicherungsdienstleistg.	178 243	3 500	11 584	15 989	18 389	18 931	20 816	22 345	26 251	25 462	13 870	1 106
L Grundstücks- und Wohnungswesen	40 328	479	2 458	3 525	4 152	4 047	4 295	4 253	5 641	6 002	4 076	1 400
M-N Freiberufl., wissenschaftl., techn. Dienst- leistg.; sonst. wirtschaftl. Dienstleistg.	787 379	13 963	66 862	106 318	113 555	98 134	90 708	78 776	83 578	77 207	47 149	11 129
O-Q Öff. Verwaltung, Verteidigung, Sozialvers.; Erzieh. u. Unterr.; Gesundh.- u. Sozialw. ...	1 293 511	38 054	100 162	138 883	146 236	137 310	139 021	130 289	155 170	168 561	120 452	19 373
R-U Kunst, Unterhaltung und Erholung; sonst. Dienstleistg.; Priv. Haush.; Exterr. Org.	183 370	4 588	12 426	16 474	19 129	18 839	19 151	18 486	23 271	26 211	19 508	5 287
Insgesamt²⁾...	5 865 583	163 928	465 471	631 421	708 271	666 927	650 879	601 773	712 170	719 803	467 896	77 044

5. Sozialversicherungspflichtig Beschäftigte⁴⁾ am **Arbeitsort** in Bayern am 30. Juni 2022 nach zusammengefassten Wirtschaftsabschnitten, deutschen und ausländischen Beschäftigten und Altersgruppen sowie nach Geschlecht

deutsche/ausländische Beschäftigte Wirtschaftsgliederung ¹⁾	Ins- gesamt ²⁾	davon im Alter von ... bis unter ... Jahren										
		unter 20	20 bis 25	25 bis 30	30 bis 35	35 bis 40	40 bis 45	45 bis 50	50 bis 55	55 bis 60	60 bis 65	65 oder älter
männlich												
deutsche Beschäftigte												
A Land- u. Forstwirtschaft, Fischerei	15 298	1 122	2 365	2 618	1 951	1 284	1 001	904	1 214	1 379	1 206	254
B-F Produzierendes Gewerbe	1 155 372	43 831	89 002	103 869	129 342	129 486	121 856	112 292	147 613	161 541	106 703	9 837
B-E Produzierendes Gewerbe o. Baugewerbe ..	938 366	28 469	63 900	80 695	105 884	109 652	101 441	94 346	123 353	134 435	89 212	6 979
C Verarbeitendes Gewerbe	883 075	27 050	60 664	76 266	100 430	104 251	96 064	89 076	115 348	124 959	82 610	6 357
F Baugewerbe	217 006	15 362	25 102	23 174	23 458	19 834	20 415	17 946	24 260	27 106	17 491	2 858
G-U Dienstleistungsbereiche	1 375 509	39 847	111 750	148 140	164 652	152 639	145 711	130 521	163 078	173 368	116 896	28 907
G-I Handel, Verkehr, Gastgewerbe	491 555	21 004	46 883	49 162	53 579	51 881	50 115	45 481	58 947	61 792	41 649	11 062
J Information und Kommunikation	144 306	1 660	9 465	17 427	20 564	19 103	17 728	14 388	17 356	16 526	8 732	1 357
K Finanz- u. Versicherungsdienstleistg.	75 293	1 454	5 029	6 241	7 111	7 539	8 497	9 471	11 189	11 778	6 358	626
L Grundstücks- und Wohnungswesen	16 260	182	977	1 366	1 623	1 555	1 618	1 564	2 250	2 623	1 807	695
M-N Freiberufl., wissenschaftl., techn. Dienst- leistg.; sonst. wirtschaftl. Dienstleistg.	299 955	5 734	24 873	38 713	43 389	37 195	33 293	27 648	31 350	32 133	20 269	5 358
O-Q Öff. Verwaltung, Verteidigung, Sozialvers.; Erzieh. u. Unterr.; Gesundh.- u. Sozialw. ...	292 251	8 258	20 564	30 181	32 634	29 851	29 045	26 863	35 273	40 368	31 582	7 632
R-U Kunst, Unterhaltung und Erholung; sonst. Dienstleistg.; Priv. Haush.; Exterr. Org.	55 889	1 555	3 959	5 050	5 752	5 515	5 415	5 106	6 713	8 148	6 499	2 177
Zusammen²⁾...	2 546 194	84 802	203 120	254 630	295 946	283 409	268 568	243 719	311 906	336 289	224 805	39 000
ausländische Beschäftigte³⁾												
A Land- u. Forstwirtschaft, Fischerei	7 532	190	887	963	1 034	963	946	969	818	431	265	66
B-F Produzierendes Gewerbe	232 570	3 234	16 276	26 473	33 799	33 343	33 032	31 461	25 820	18 440	9 144	1 548
B-E Produzierendes Gewerbe o. Baugewerbe ..	148 889	1 529	9 194	16 667	22 174	21 210	21 016	20 389	16 922	12 550	6 328	910
C Verarbeitendes Gewerbe	140 893	1 455	8 824	15 931	21 167	20 131	19 822	19 164	15 868	11 779	5 915	837
F Baugewerbe	83 681	1 705	7 082	9 806	11 625	12 133	12 016	11 072	8 898	5 890	2 816	638
G-U Dienstleistungsbereiche	384 377	6 313	36 849	60 038	64 488	54 219	46 824	40 876	34 248	23 511	13 026	3 985
G-I Handel, Verkehr, Gastgewerbe	188 412	3 565	18 545	26 895	28 154	24 850	24 045	22 236	18 783	12 573	6 736	2 030
J Information und Kommunikation	25 872	73	1 363	4 816	6 306	5 098	3 223	2 176	1 404	866	443	104
K Finanz- u. Versicherungsdienstleistg.	5 075	111	426	818	1 001	880	648	485	360	216	113	17
L Grundstücks- und Wohnungswesen	2 811	19	127	252	353	363	408	401	385	257	166	80
M-N Freiberufl., wissenschaftl., techn. Dienst- leistg.; sonst. wirtschaftl. Dienstleistg.	113 543	1 605	11 493	19 015	19 610	16 175	13 258	11 373	9 602	6 615	3 689	1 108
O-Q Öff. Verwaltung, Verteidigung, Sozialvers.; Erzieh. u. Unterr.; Gesundh.- u. Sozialw. ...	36 326	660	3 599	6 500	7 197	5 249	3 764	2 948	2 584	2 135	1 292	398
R-U Kunst, Unterhaltung und Erholung; sonst. Dienstleistg.; Priv. Haush.; Exterr. Org.	12 338	280	1 296	1 742	1 867	1 604	1 478	1 257	1 130	849	587	248
Zusammen²⁾...	624 481	9 737	54 012	87 474	99 321	88 525	80 802	73 306	60 887	42 383	22 435	5 599
Insgesamt²⁾												
A Land- u. Forstwirtschaft, Fischerei	22 831	1 312	3 252	3 581	2 985	2 247	1 947	1 873	2 033	1 810	1 471	320
B-F Produzierendes Gewerbe	1 387 965	47 065	105 279	130 344	163 146	162 833	154 892	143 755	173 435	179 983	115 848	11 385
B-E Produzierendes Gewerbe o. Baugewerbe ..	1 087 276	29 998	73 095	97 364	128 063	130 864	122 461	114 737	140 277	146 987	95 541	7 889
C Verarbeitendes Gewerbe	1 023 987	28 505	69 489	92 199	121 600	124 384	115 890	108 242	131 218	136 740	88 526	7 194
F Baugewerbe	300 689	17 067	32 184	32 980	35 083	31 969	32 431	29 018	33 158	32 996	20 307	3 496
G-U Dienstleistungsbereiche	1 759 918	46 160	148 601	208 181	229 141	206 864	192 541	171 399	197 333	196 880	129 924	32 894
G-I Handel, Verkehr, Gastgewerbe	679 975	24 569	65 428	76 058	81 733	76 733	74 161	67 717	77 731	74 366	48 385	13 094
J Information und Kommunikation	170 186	1 733	10 828	22 244	26 870	24 202	20 952	16 564	18 764	17 392	9 176	1 461
K Finanz- u. Versicherungsdienstleistg.	80 368	1 565	5 455	7 059	8 112	8 419	9 145	9 956	11 549	11 994	6 471	643
L Grundstücks- und Wohnungswesen	19 071	201	1 104	1 618	1 976	1 918	2 026	1 965	2 635	2 880	1 973	775
M-N Freiberufl., wissenschaftl., techn. Dienst- leistg.; sonst. wirtschaftl. Dienstleistg.	413 508	7 339	36 367	57 728	63 000	53 373	46 554	39 022	40 953	38 748	23 958	6 466
O-Q Öff. Verwaltung, Verteidigung, Sozialvers.; Erzieh. u. Unterr.; Gesundh.- u. Sozialw. ...	328 582	8 918	24 164	36 681	39 831	35 100	32 810	29 812	37 858	42 503	32 875	8 030
R-U Kunst, Unterhaltung und Erholung; sonst. Dienstleistg.; Priv. Haush.; Exterr. Org.	68 228	1 835	5 255	6 793	7 619	7 119	6 893	6 363	7 843	8 997	7 086	2 425
Insgesamt²⁾...	3 170 731	94 539	257 135	342 109	395 273	371 944	349 380	317 029	372 803	378 675	247 243	44 601

5. Sozialversicherungspflichtig Beschäftigte¹⁾ am **Arbeitsort** in Bayern am 30. Juni 2022 nach zusammengefassten Wirtschaftsabschnitten, deutschen und ausländischen Beschäftigten und Altersgruppen sowie nach Geschlecht

deutsche/ausländische Beschäftigte Wirtschaftsgliederung ¹⁾	Ins- gesamt ²⁾	davon im Alter von ... bis unter ... Jahren										
		unter 20	20 bis 25	25 bis 30	30 bis 35	35 bis 40	40 bis 45	45 bis 50	50 bis 55	55 bis 60	60 bis 65	65 oder älter
weiblich												
deutsche Beschäftigte												
A Land- u. Forstwirtschaft, Fischerei	9 090	412	831	907	898	844	925	873	1 164	1 241	847	148
B-F Produzierendes Gewerbe	390 049	10 431	28 002	36 872	42 613	40 458	41 015	39 275	55 157	56 901	35 556	3 769
B-E Produzierendes Gewerbe o. Baugewerbe ..	342 719	8 902	24 382	32 818	38 148	36 011	36 026	34 228	48 104	49 990	31 260	2 850
C Verarbeitendes Gewerbe	325 567	8 478	23 174	30 987	36 051	34 202	34 204	32 513	45 760	47 697	29 806	2 695
F Baugewerbe	47 330	1 529	3 620	4 054	4 465	4 447	4 989	5 047	7 053	6 911	4 296	919
G-U Dienstleistungsbereiche	1 902 146	51 682	147 159	198 459	211 625	201 500	205 967	192 119	241 148	256 729	170 661	25 097
G-I Handel, Verkehr, Gastgewerbe	467 611	14 470	37 915	44 371	49 710	48 302	48 879	46 761	62 777	65 878	41 720	6 828
J Information und Kommunikation	78 792	633	5 629	11 823	12 251	10 013	9 434	7 232	8 774	8 018	4 409	576
K Finanz- u. Versicherungsdienstleistg.	91 741	1 808	5 536	7 932	9 228	9 586	10 853	11 668	14 234	13 193	7 260	443
L Grundstücks- und Wohnungswesen	19 033	258	1 246	1 689	1 874	1 806	1 963	1 957	2 732	2 952	1 991	565
M-N Freiberufl., wissenschaftl., techn. Dienst- leistg.; sonst. wirtschaftl. Dienstleistg.	290 997	5 573	23 901	37 226	38 357	33 841	33 070	28 481	33 514	32 768	20 379	3 887
O-Q Öff. Verwaltung, Verteidigung, Sozialvers.; Erzieh. u. Unterr.; Gesundh.- u. Sozialw.	855 899	26 455	66 915	87 374	90 664	88 285	91 893	86 276	105 802	118 350	83 495	10 390
R-U Kunst, Unterhaltung und Erholung; sonst. Dienstleistg.; Priv. Haush.; Exterr. Org.	98 073	2 485	6 017	8 044	9 541	9 667	9 875	9 744	13 315	15 570	11 407	2 408
Zusammen²⁾...	2 301 302	62 526	175 992	236 239	255 137	242 805	247 907	232 267	297 474	314 874	207 067	29 014
ausländische Beschäftigte³⁾												
A Land- u. Forstwirtschaft, Fischerei	3 263	130	472	377	355	349	458	485	376	174	69	18
B-F Produzierendes Gewerbe	54 460	576	3 308	6 212	7 664	7 533	8 305	8 146	6 732	3 817	1 848	319
B-E Produzierendes Gewerbe o. Baugewerbe ..	50 103	508	3 046	5 727	7 028	6 822	7 566	7 553	6 308	3 547	1 726	272
C Verarbeitendes Gewerbe	49 014	499	2 965	5 582	6 866	6 660	7 419	7 407	6 187	3 465	1 697	267
F Baugewerbe	4 357	68	262	485	636	711	739	593	424	270	122	47
G-U Dienstleistungsbereiche	335 803	6 156	28 563	46 480	49 838	44 294	44 825	43 842	34 783	22 262	11 669	3 091
G-I Handel, Verkehr, Gastgewerbe	104 334	1 968	10 178	14 452	14 842	13 508	14 337	13 868	10 641	6 423	3 328	789
J Information und Kommunikation	14 148	42	854	2 985	3 739	2 641	1 579	1 070	667	351	181	39
K Finanz- u. Versicherungsdienstleistg.	6 133	127	593	997	1 049	926	818	721	468	275	139	20
L Grundstücks- und Wohnungswesen	2 224	20	108	218	302	323	306	331	274	170	112	60
M-N Freiberufl., wissenschaftl., techn. Dienst- leistg.; sonst. wirtschaftl. Dienstleistg.	82 871	1 051	6 594	11 364	12 197	10 919	11 084	11 272	9 111	5 691	2 812	776
O-Q Öff. Verwaltung, Verteidigung, Sozialvers.; Erzieh. u. Unterr.; Gesundh.- u. Sozialw.	109 025	2 681	9 082	14 827	15 740	13 924	14 318	14 201	11 509	7 708	4 082	953
R-U Kunst, Unterhaltung und Erholung; sonst. Dienstleistg.; Priv. Haush.; Exterr. Org.	17 068	267	1 154	1 637	1 969	2 053	2 383	2 379	2 113	1 644	1 015	454
Zusammen²⁾...	393 528	6 862	32 343	53 069	57 857	52 176	53 588	52 474	41 892	26 253	13 586	3 428
Insgesamt²⁾												
A Land- u. Forstwirtschaft, Fischerei	12 354	542	1 303	1 284	1 253	1 193	1 383	1 359	1 540	1 415	916	166
B-F Produzierendes Gewerbe	444 513	11 007	31 310	43 084	50 278	47 991	49 322	47 421	61 889	60 719	37 404	4 088
B-E Produzierendes Gewerbe o. Baugewerbe ..	392 825	9 410	27 428	38 545	45 177	42 833	43 593	41 781	54 412	53 538	32 986	3 122
C Verarbeitendes Gewerbe	374 584	8 977	26 139	36 569	42 918	40 862	41 624	39 920	51 947	51 163	31 503	2 962
F Baugewerbe	51 688	1 597	3 882	4 539	5 101	5 158	5 729	5 640	7 477	7 181	4 418	966
G-U Dienstleistungsbereiche	2 237 966	57 839	175 723	244 943	261 466	245 796	250 794	235 963	275 932	278 991	182 330	28 189
G-I Handel, Verkehr, Gastgewerbe	571 951	16 438	48 093	58 824	64 553	61 810	63 218	60 630	73 418	72 301	45 048	7 618
J Information und Kommunikation	92 941	675	6 483	14 809	15 990	12 654	11 013	8 302	9 441	8 369	4 590	615
K Finanz- u. Versicherungsdienstleistg.	97 875	1 935	6 129	8 930	10 277	10 512	11 671	12 389	14 702	13 468	7 399	463
L Grundstücks- und Wohnungswesen	21 257	278	1 354	1 907	2 176	2 129	2 269	2 288	3 006	3 122	2 103	625
M-N Freiberufl., wissenschaftl., techn. Dienst- leistg.; sonst. wirtschaftl. Dienstleistg.	373 871	6 624	30 495	48 590	50 555	44 761	44 154	39 754	42 625	38 459	23 191	4 663
O-Q Öff. Verwaltung, Verteidigung, Sozialvers.; Erzieh. u. Unterr.; Gesundh.- u. Sozialw.	964 929	29 136	75 998	102 202	106 405	102 210	106 211	100 477	117 312	126 058	87 577	11 343
R-U Kunst, Unterhaltung und Erholung; sonst. Dienstleistg.; Priv. Haush.; Exterr. Org.	115 142	2 753	7 171	9 681	11 510	11 720	12 258	12 123	15 428	17 214	12 422	2 862
Insgesamt²⁾...	2 694 852	69 389	208 336	289 312	312 998	294 983	301 499	284 744	339 367	341 128	220 653	32 443

¹⁾ Auswertungen aus der Beschäftigungsstatistik der Bundesagentur für Arbeit; vorläufige Ergebnisse.

²⁾ Klassifikation der Wirtschaftszweige, Ausgabe 2008 (WZ 2008) - siehe Anhang.

³⁾ Einschließlich Fälle „Ohne Angabe“ nach jeweiliger Merkmalsgliederung.

⁴⁾ Die Zählweise von ausländischen Personen hat sich im Vergleich zu früheren Publikationen geändert.

Staatenlose und Personen ohne Angabe zur Staatsangehörigkeit werden nun nicht mehr unter "Keine Angabe", sondern zu den ausländischen Personen gezählt.

6. Sozialversicherungspflichtig Beschäftigte*) am **Arbeitsort** in Bayern am 30. Juni 2022 nach zusammengefassten Wirtschaftsabschnitten, Altersgruppen, Ausländern, Berufsausbildungsabschluss und Geschlecht

Wirtschaftsgliederung ¹⁾ Altersgruppen (von ... bis unter ... Jahren) Ausländer	Insgesamt ²⁾	darunter			
		mit beruflichem Ausbildungsabschluss			ohne beruflichen Ausbildungs- abschluss
		zusammen	davon mit		
			anerkanntem Berufsabschluss ³⁾	akademischem Berufsabschluss ⁴⁾	
Insgesamt					
A Land- u. Forstwirtschaft, Fischerei	35 185	21 931	19 428	2 503	4 617
B-F Produzierendes Gewerbe	1 832 478	1 499 719	1 218 975	280 744	207 354
B-E Produzierendes Gewerbe ohne Baugewerbe	1 480 101	1 239 907	976 928	262 979	160 353
C Verarbeitendes Gewerbe	1 398 571	1 169 539	918 869	250 670	152 970
F Baugewerbe	352 377	259 812	242 047	17 765	47 001
G-U Dienstleistungsbereiche	3 997 884	3 201 975	2 335 058	866 917	473 614
G-I Handel, Verkehr, Gastgewerbe	1 251 926	916 999	800 891	116 108	182 227
J Information und Kommunikation	263 127	221 067	89 627	131 440	19 851
K Finanz- u. Versicherungsdienstleistg.	178 243	162 391	115 150	47 241	9 393
L Grundstücks- und Wohnungswesen	40 328	33 551	25 038	8 513	3 204
M-N Freiberufl., wissenschaftl., techn. Dienst- leistg.; sonst. wirtschaftl. Dienstleistg.	787 379	605 405	364 603	240 802	111 100
O-Q Öff. Verwaltung, Verteidigung, Sozialvers.; Erzieh. u. Unterr.; Gesundh.- u. Sozialw.	1 293 511	1 117 469	839 094	278 375	127 419
R-U Kunst, Unterhaltung und Erholung; sonst. Dienstleistg.; Priv. Haushalte; Exterr. Org.	183 370	145 093	100 655	44 438	20 420
unter 20	163 928	32 160	31 756	404	117 987
20 bis 25	465 471	292 800	261 912	30 888	140 551
25 bis 30	631 421	517 996	355 219	162 777	78 398
30 bis 35	708 271	608 529	393 161	215 368	56 897
35 bis 40	666 927	569 813	386 222	183 591	47 746
40 bis 45	650 879	548 289	399 184	149 105	47 493
45 bis 50	601 773	499 275	388 419	110 856	46 534
50 bis 55	712 170	599 942	485 669	114 273	51 008
55 bis 60	719 803	609 231	505 697	103 534	52 308
60 bis 65	467 896	385 931	322 554	63 377	40 745
65 oder mehr	77 044	59 685	43 691	15 994	5 924
Insgesamt²⁾...	5 865 583	4 723 651	3 573 484	1 150 167	685 591
darunter Ausländer ⁵⁾	1 018 009	563 100	374 873	188 227	228 543
darunter weiblich					
A Land- u. Forstwirtschaft, Fischerei	12 354	7 965	6 871	1 094	1 502
B-F Produzierendes Gewerbe	444 513	363 956	288 901	75 055	53 883
B-E Produzierendes Gewerbe ohne Baugewerbe	392 825	319 646	249 704	69 942	49 930
C Verarbeitendes Gewerbe	374 584	303 207	237 159	66 048	48 681
F Baugewerbe	51 688	44 310	39 197	5 113	3 953
G-U Dienstleistungsbereiche	2 237 966	1 851 589	1 406 375	445 214	237 265
G-I Handel, Verkehr, Gastgewerbe	571 951	436 883	378 644	58 239	74 961
J Information und Kommunikation	92 941	78 577	32 850	45 727	6 821
K Finanz- u. Versicherungsdienstleistg.	97 875	89 400	69 860	19 540	5 101
L Grundstücks- und Wohnungswesen	21 257	18 029	13 797	4 232	1 565
M-N Freiberufl., wissenschaftl., techn. Dienst- leistg.; sonst. wirtschaftl. Dienstleistg.	373 871	291 855	185 679	106 176	48 607
O-Q Öff. Verwaltung, Verteidigung, Sozialvers.; Erzieh. u. Unterr.; Gesundh.- u. Sozialw.	964 929	843 175	657 776	185 399	88 814
R-U Kunst, Unterhaltung und Erholung; sonst. Dienstleistg.; Priv. Haushalte; Exterr. Org.	115 142	93 670	67 769	25 901	11 396
unter 20	69 389	15 652	15 447	205	48 261
20 bis 25	208 336	138 384	121 054	17 330	58 336
25 bis 30	289 312	250 030	163 776	86 254	27 644
30 bis 35	312 998	279 984	175 612	104 372	19 061
35 bis 40	294 983	260 032	175 555	84 477	17 608
40 bis 45	301 499	260 317	192 347	67 970	20 277
45 bis 50	284 744	240 767	192 100	48 667	21 609
50 bis 55	339 367	288 186	242 862	45 324	25 374
55 bis 60	341 128	287 903	249 230	38 673	27 482
60 bis 65	220 653	177 762	154 749	23 013	23 814
65 oder mehr	32 443	24 507	19 428	5 079	3 188
Zusammen²⁾...	2 694 852	2 223 524	1 702 160	521 364	292 654
darunter Ausländerinnen ⁵⁾	393 528	233 896	143 201	90 695	84 439

*) Auswertungen aus der Beschäftigungsstatistik der Bundesagentur für Arbeit; vorläufige Ergebnisse.

¹⁾ Klassifikation der Wirtschaftszweige, Ausgabe 2008 (WZ 2008) - siehe Anhang.

²⁾ Einschließlich Fälle „Ohne Angabe“ nach jeweiliger Merkmalsgliederung.

³⁾ Anerkannte Berufsausbildung, Meister-/Techniker- oder gleichwertiger Fachschulabschluss.

⁴⁾ Bachelor, Diplom/Magister/Master/Staatsexamen, Promotion.

⁵⁾ Die Zählweise von ausländischen Personen hat sich im Vergleich zu früheren Publikationen geändert.

Staatenlose und Personen ohne Angabe zur Staatsangehörigkeit werden nun nicht mehr unter "Keine Angabe", sondern zu den ausländischen Personen gezählt.

7. Ausländische sozialversicherungspflichtig Beschäftigte*) am **Arbeitsort** in Bayern am 30. Juni 2022 nach

Lfd. Nr.	Wirtschaftsgliederung ¹⁾ Altersgruppen (von ... bis unter ... Jahren)	Insgesamt ³⁾	darunter mit Staats								
			EU-Mitgliedslandes (EU-27)								
			zusammen	Frankreich	Griechenland	Italien	Kroatien	Österreich	Polen	Rumänien	Tschechische Republik
											Ins
1 A	Land- u. Forstwirtschaft, Fischerei	10 795	9 760	11	20	83	122	111	1 970	6 683	175
2 B-F	Produzierendes Gewerbe	287 030	166 416	3 036	7 447	11 586	22 475	9 136	24 650	36 978	15 341
3 B-E	Produzierendes Gewerbe ohne Baugewerbe ...	198 992	110 670	2 942	5 819	9 129	11 441	7 752	14 105	23 724	11 969
4 C	Verarbeitendes Gewerbe	189 907	105 182	2 868	5 557	8 673	10 564	7 385	13 322	22 505	11 556
5 F	Baugewerbe	88 038	55 746	94	1 628	2 457	11 034	1 384	10 545	13 254	3 372
6 G-U	Dienstleistungsbereiche	720 180	388 639	7 202	27 378	40 493	49 022	22 824	43 910	81 104	20 524
7 G-I	Handel, Verkehr, Gastgewerbe	292 746	170 223	1 844	12 498	20 370	19 284	6 648	17 886	41 460	10 384
8 J	Information und Kommunikation	40 020	15 678	1 214	851	2 218	1 227	2 167	1 077	1 388	391
9 K	Finanz- u. Versicherungsdienstleistg.	11 208	5 462	406	349	916	658	905	381	357	118
10 L	Grundstücks- und Wohnungswesen	5 035	3 137	30	147	252	470	291	512	688	89
11 M-N	Freiberufl., wissenschaftl., techn. Dienstleistg.; sonst. wirtschaftl. Dienstleistg.	196 414	108 949	2 097	7 747	8 577	12 488	4 858	14 522	24 052	5 750
12 O-Q	Öff. Verwaltung, Verteidigung, Sozialvers.; Erzieh. u. Unterr.; Gesundh.- u. Sozialw.	145 351	69 000	1 333	4 729	6 653	13 053	6 722	7 334	9 577	3 132
13 R-U	Kunst, Unterhaltung und Erholung; sonst. Dienstleistg.; Priv. Haushalte; Exterr. Org.	29 406	16 190	278	1 057	1 507	1 842	1 233	2 198	3 582	660
14	unter 20	16 599	9 448	63	714	830	1 305	262	977	2 962	304
15	20 bis 25	86 355	43 172	497	2 403	3 895	6 023	1 464	5 173	13 213	1 824
16	25 bis 30	140 543	65 457	1 334	3 737	6 893	8 549	3 100	8 166	15 791	3 234
17	30 bis 35	157 178	79 381	1 555	4 179	7 299	9 300	3 653	9 773	20 273	4 499
18	35 bis 40	140 701	77 736	1 445	4 025	6 191	9 444	3 609	10 366	18 665	4 767
19	40 bis 45	134 390	78 033	1 352	4 216	5 674	9 677	3 736	10 118	17 553	6 048
20	45 bis 50	125 780	76 985	1 355	4 535	6 152	9 825	3 818	9 799	15 827	6 531
21	50 bis 55	102 779	63 834	1 187	4 499	6 101	8 135	4 602	7 360	13 136	4 251
22	55 bis 60	68 636	41 647	835	3 609	4 959	5 763	4 327	4 974	4 750	2 905
23	60 bis 65	36 021	23 249	496	2 337	3 293	2 885	2 846	2 992	2 076	1 342
24	65 oder mehr	9 027	5 876	130	591	875	713	654	834	519	335
25	Insgesamt²⁾...	1 018 009	564 818	10 249	34 845	52 162	71 619	32 071	70 532	124 765	36 040
											darunter
26 A	Land- u. Forstwirtschaft, Fischerei	3 263	2 879	6	4	15	30	55	474	2 078	29
27 B-F	Produzierendes Gewerbe	54 460	33 805	991	1 566	2 168	3 130	2 034	4 799	8 526	3 024
28 B-E	Produzierendes Gewerbe ohne Baugewerbe ...	50 103	31 112	972	1 482	2 027	2 709	1 798	4 205	8 001	2 917
29 C	Verarbeitendes Gewerbe	49 014	30 477	950	1 452	1 982	2 635	1 704	4 126	7 907	2 885
30 F	Baugewerbe	4 357	2 693	19	84	141	421	236	594	525	107
31 G-U	Dienstleistungsbereiche	335 803	185 405	3 668	12 768	17 237	26 291	12 643	21 960	35 699	8 726
32 G-I	Handel, Verkehr, Gastgewerbe	104 334	61 317	873	4 138	6 877	7 662	3 380	6 999	13 103	3 460
33 J	Information und Kommunikation	14 148	5 808	448	272	718	517	777	487	631	150
34 K	Finanz- u. Versicherungsdienstleistg.	6 133	3 058	192	181	445	434	471	268	241	77
35 L	Grundstücks- und Wohnungswesen	2 224	1 365	19	62	102	213	172	217	235	43
36 M-N	Freiberufl., wissenschaftl., techn. Dienstleistg.; sonst. wirtschaftl. Dienstleistg.	82 871	48 790	972	3 810	3 588	5 801	2 217	5 835	11 421	1 983
37 O-Q	Öff. Verwaltung, Verteidigung, Sozialvers.; Erzieh. u. Unterr.; Gesundh.- u. Sozialw.	109 025	54 864	988	3 622	4 632	10 493	4 937	6 484	7 987	2 607
38 R-U	Kunst, Unterhaltung und Erholung; sonst. Dienstleistg.; Priv. Haushalte; Exterr. Org.	17 068	10 203	176	683	875	1 171	689	1 670	2 081	406
39	unter 20	6 862	3 824	26	310	354	526	137	406	1 107	113
40	20 bis 25	32 343	17 264	229	1 040	1 714	2 608	776	2 096	4 729	569
41	25 bis 30	53 069	26 401	639	1 647	2 939	3 611	1 664	3 251	5 456	990
42	30 bis 35	57 857	30 223	687	1 664	2 867	3 676	1 846	3 460	6 990	1 366
43	35 bis 40	52 176	28 742	570	1 528	2 283	3 492	1 622	3 575	6 641	1 450
44	40 bis 45	53 588	30 502	548	1 772	2 048	3 774	1 677	3 976	6 683	2 024
45	45 bis 50	52 474	31 573	612	1 956	2 189	4 251	1 733	4 008	6 329	2 411
46	50 bis 55	41 892	26 051	629	1 867	2 175	3 594	2 010	3 021	5 324	1 438
47	55 bis 60	26 253	16 465	410	1 474	1 659	2 402	1 858	2 016	1 932	866
48	60 bis 65	13 586	8 799	234	885	980	1 234	1 137	1 105	853	424
49	65 oder mehr	3 428	2 246	81	195	212	283	272	319	259	128
50	Zusammen²⁾...	393 528	222 090	4 665	14 338	19 420	29 451	14 732	27 233	46 303	11 779

*) Auswertungen aus der Beschäftigungsstatistik der Bundesagentur für Arbeit; vorläufige Ergebnisse.

¹⁾ Klassifikation der Wirtschaftszweige, Ausgabe 2008 (WZ 2008) - siehe Anhang.

²⁾ Einschließlich Fälle „Ohne Angabe“ nach jeweiliger Merkmalsgliederung.

³⁾ Die Zählweise von ausländischen Personen hat sich im Vergleich zu früheren Publikationen geändert.

Staatenlose und Personen ohne Angabe zur Staatsangehörigkeit werden nun nicht mehr unter "Keine Angabe", sondern zu den ausländischen Personen gezählt.

zusammengefassten Wirtschaftsabschnitten, Altersgruppen, ausgewählten Staatsangehörigkeiten sowie nach Geschlecht

angehörigkeit eines													Lfd. Nr.		
anderen Staates															
Europa ohne EU-27	darunter			Afrika gesamt	darunter		Amerika gesamt	darunter		Asien gesamt	darunter			Australien/ Ozeanien gesamt	
	Russische Föderation	Türkei	Ukraine		Tunesien	Vereinigte Staaten		Vietnam	Irak		China				
gesamt															
584	32	54	259	71	•	39	11	330	13	13	•	3	1		
78 462	4 509	32 482	3 585	8 160	•	5 540	2 141	27 706	1 473	1 984	•	327	2		
53 924	3 962	29 001	2 704	6 381	700	5 009	1 921	22 473	1 406	1 353	2 079	272	3		
51 416	3 844	27 874	2 602	6 082	667	4 834	1 833	21 883	1 390	1 291	2 033	264	4		
24 538	547	3 481	881	1 779	•	531	220	5 233	67	631	•	55	5		
169 521	14 473	53 200	15 370	33 113	3 641	21 600	6 993	103 997	7 345	9 439	7 861	1 189	6		
62 470	3 858	21 975	5 223	11 679	1 018	5 786	1 873	41 521	4 613	4 115	2 611	231	7		
8 898	2 211	1 960	1 361	2 135	554	3 030	1 130	9 798	237	110	949	213	8		
3 077	455	973	281	256	37	682	259	1 649	84	31	289	56	9		
1 331	133	268	139	95	15	144	60	300	13	24	26	10	10		
43 524	3 781	15 271	3 507	10 971	974	5 283	1 720	26 842	700	3 192	2 580	353	11		
44 219	3 456	10 856	4 124	7 093	962	5 597	1 518	18 777	853	1 221	1 222	265	12		
6 002	579	1 897	735	884	81	1 078	433	5 110	845	746	184	61	13		
4 093	196	586	552	384	8	192	85	2 406	92	446	25	7	14		
20 241	1 029	6 051	1 845	5 202	363	1 363	308	16 073	804	1 598	442	70	15		
33 621	1 983	10 838	2 330	9 937	1 295	3 925	953	26 978	1 179	2 026	1 890	209	16		
36 088	2 650	10 987	2 964	8 192	968	5 397	1 254	27 416	1 041	2 204	2 445	261	17		
32 631	2 983	9 018	3 177	5 808	627	4 333	1 130	19 646	883	1 615	1 925	240	18		
34 642	3 102	11 862	2 941	4 123	410	3 234	915	13 878	712	1 278	1 566	225	19		
32 907	2 755	12 663	2 256	3 096	328	2 549	937	9 799	696	1 055	813	176	20		
26 162	1 951	11 117	1 491	2 275	235	2 520	1 273	7 594	1 376	739	455	150	21		
18 269	1 307	9 009	929	1 488	129	2 113	1 263	4 865	1 218	299	260	104	22		
7 935	838	3 101	588	693	61	1 221	814	2 753	727	149	136	61	23		
1 978	220	504	141	146	25	332	213	626	103	27	35	16	24		
248 567	19 014	85 736	19 214	41 344	4 449	27 179	9 145	132 034	8 831	11 436	9 992	1 519	25		
weiblich															
275	23	25	173	10	-	12	3	84	7	•	•	-	26		
12 436	1 713	4 849	1 453	807	140	1 705	493	5 570	537	•	•	79	27		
11 160	1 599	4 578	1 354	756	133	1 608	464	5 349	528	93	1 094	72	28		
10 876	1 572	4 474	1 315	733	123	1 564	454	5 248	524	91	1 066	71	29		
1 276	114	271	99	51	7	97	29	221	9	•	•	7	30		
89 797	9 418	25 775	11 011	10 353	1 237	11 498	3 076	37 403	3 826	1 907	4 320	472	31		
25 841	2 286	8 068	3 582	2 318	214	2 860	655	11 629	2 012	577	1 372	84	32		
3 387	969	652	669	537	168	1 127	419	3 166	92	24	469	51	33		
1 817	305	563	186	•	10	349	127	779	56	14	203	•	34		
593	95	117	85	•	6	82	24	136	8	4	22	•	35		
20 403	2 401	6 631	2 344	2 929	272	2 496	665	7 919	436	446	1 398	138	36		
34 089	2 926	8 675	3 571	4 141	538	3 994	986	11 529	621	718	733	154	37		
3 667	436	1 069	574	290	29	590	200	2 245	601	124	123	28	38		
1 869	90	281	335	137	3	103	41	905	52	206	12	3	39		
9 309	553	2 689	1 199	1 213	128	720	165	3 715	442	427	241	31	40		
14 392	1 164	4 404	1 530	2 418	474	2 116	510	7 501	655	294	1 054	82	41		
14 335	1 570	3 804	1 892	1 991	304	2 611	574	8 452	525	289	1 321	87	42		
13 407	1 784	3 109	2 041	1 594	174	2 016	479	6 232	415	198	1 069	82	43		
14 968	2 028	4 285	2 033	1 274	108	1 546	333	5 119	406	184	802	79	44		
14 030	1 665	4 833	1 587	1 152	76	1 358	377	4 196	413	184	482	65	45		
10 288	1 059	3 904	1 006	751	50	1 262	432	3 390	689	126	255	63	46		
6 242	725	2 350	616	419	26	901	388	2 138	473	66	136	38	47		
2 933	422	852	330	186	25	443	206	1 167	257	38	51	16	48		
735	94	138	68	35	9	139	67	243	43	5	17	5	49		
102 508	11 154	30 649	12 637	11 170	1 377	13 215	3 572	43 058	4 370	2 017	5 440	551	50		

8. Sozialversicherungspflichtig Beschäftigte*¹⁾ am **Arbeitsort** in den kreisfreien Städten und Landkreisen Bayerns
am 30. Juni 2022 nach Deutschen und Ausländern, Vollzeit- und Teilzeitbeschäftigten sowie nach Geschlecht

Schl.- Nr.	Regionale Gliederung (i = insgesamt, w = weiblich)	Insgesamt ¹⁾	und zwar				
			Deutsche	Ausländer ²⁾	Vollzeit-	Teilzeit-	
					beschäftigte		
Zusammenstellung nach Regierungsbezirken							
1	Oberbayern	i	2 275 863	1 783 946	491 862	1 654 227	621 636
		w	1 044 426	842 976	201 434	569 670	474 756
2	Niederbayern	i	504 177	424 459	79 717	360 143	144 034
		w	228 236	201 840	26 396	108 109	120 127
3	Oberpfalz	i	496 074	426 607	69 464	350 884	145 190
		w	224 676	200 941	23 734	106 285	118 391
4	Oberfranken	i	443 968	399 639	44 328	308 589	135 379
		w	210 002	194 173	15 829	98 882	111 120
5	Mittelfranken	i	819 109	680 156	138 950	576 049	243 060
		w	379 030	323 908	55 122	189 225	189 805
6	Unterfranken	i	548 160	484 448	63 706	381 852	166 308
		w	252 528	229 392	23 135	116 185	136 343
7	Schwaben	i	778 232	648 241	129 982	550 774	227 458
		w	355 954	308 072	47 878	169 666	186 288
	Bayern	i	5 865 583	4 847 496	1 018 009	4 182 518	1 683 065
		w	2 694 852	2 301 302	393 528	1 358 022	1 336 830
	Landkreise	i	3 377 239	2 819 059	558 144	2 411 567	965 672
		w	1 506 697	1 312 398	194 289	718 803	787 894
	Kreisfreie Städte	i	2 488 344	2 028 437	459 865	1 770 951	717 393
		w	1 188 155	988 904	199 239	639 219	548 936
Regierungsbezirk Oberbayern							
Kreisfreie Städte							
161	Ingolstadt, Stadt	i	103 679	89 008	14 670	81 033	22 646
		w	39 769	34 349	5 420	21 389	18 380
162	München, Landeshauptstadt	i	939 542	711 972	227 538	695 432	244 110
		w	447 840	344 324	103 507	269 613	178 227
163	Rosenheim, Stadt	i	36 510	29 927	6 583	23 906	12 604
		w	19 377	16 539	2 838	9 270	10 107
Landkreise							
171	Altötting	i	50 247	41 717	8 530	34 427	15 820
		w	20 046	17 567	2 479	8 567	11 479
172	Berchtesgadener Land	i	37 339	29 726	7 613	25 635	11 704
		w	18 187	14 805	3 382	8 698	9 489
173	Bad Tölz-Wolfratshausen	i	39 066	31 716	7 349	26 896	12 170
		w	18 784	15 828	2 956	9 029	9 755
174	Dachau	i	45 713	33 458	12 253	31 509	14 204
		w	21 176	16 838	4 337	10 152	11 024
175	Ebersberg	i	43 551	33 243	10 308	31 063	12 488
		w	19 619	16 003	3 616	9 716	9 903
176	Eichstätt	i	42 028	34 944	7 083	29 994	12 034
		w	18 832	16 765	2 066	8 684	10 148
177	Erding	i	45 971	34 887	11 084	31 378	14 593
		w	22 490	18 128	4 362	10 652	11 838
178	Freising	i	83 251	64 755	18 494	57 160	26 091
		w	36 170	29 793	6 375	16 592	19 578
179	Fürstenfeldbruck	i	55 444	42 600	12 844	37 916	17 528
		w	26 047	21 154	4 893	11 992	14 055
180	Garmisch-Partenkirchen	i	30 955	25 594	5 361	19 819	11 136
		w	17 048	14 492	2 556	8 406	8 642
181	Landsberg am Lech	i	40 852	34 811	6 041	27 893	12 959
		w	19 247	17 119	2 128	8 640	10 607
182	Miesbach	i	37 511	30 119	7 391	26 372	11 139
		w	18 597	15 349	3 248	9 787	8 810
183	Mühl Dorf a. Inn	i	44 566	36 926	7 640	31 642	12 924
		w	20 153	17 664	2 489	9 315	10 838
184	München	i	251 876	190 347	61 517	196 067	55 809
		w	101 703	78 830	22 870	62 264	39 439
185	Neuburg-Schrobenhausen	i	33 463	27 733	5 730	24 136	9 327
		w	14 732	13 168	1 564	6 794	7 938
186	Pfaffenhofen a.d. Ilm	i	46 303	36 749	9 554	34 238	12 065
		w	19 502	16 672	2 830	9 380	10 122

8. Sozialversicherungspflichtig Beschäftigte*) am **Arbeitsort** in den kreisfreien Städten und Landkreisen Bayerns
am 30. Juni 2022 nach Deutschen und Ausländern, Vollzeit- und Teilzeitbeschäftigten sowie nach Geschlecht

Schl.- Nr.	Regionale Gliederung (i = insgesamt, w = weiblich)		Insgesamt ¹⁾	und zwar			
				Deutsche	Ausländer ²⁾	Vollzeit-	Teilzeit-
						beschäftigte	
187	Rosenheim	i	88 334	72 963	15 370	60 196	28 138
		w	42 629	36 284	6 345	19 895	22 734
188	Starnberg	i	54 978	42 834	12 143	39 609	15 369
		w	24 986	20 235	4 751	13 206	11 780
189	Traunstein	i	72 509	62 244	10 265	51 853	20 656
		w	32 531	28 641	3 890	15 805	16 726
190	Weilheim-Schongau	i	52 175	45 673	6 501	36 053	16 122
		w	24 961	22 429	2 532	11 824	13 137
1	Reg.-Bez. Oberbayern	i	2 275 863	1 783 946	491 862	1 654 227	621 636
		w	1 044 426	842 976	201 434	569 670	474 756
Regierungsbezirk Niederbayern							
Kreisfreie Städte							
261	Landshut, Stadt	i	40 728	32 670	8 058	26 884	13 844
		w	22 540	19 225	3 315	11 108	11 432
262	Passau, Stadt	i	41 707	35 708	5 998	28 378	13 329
		w	20 367	18 038	2 329	9 649	10 718
263	Straubing, Stadt	i	30 980	26 368	4 612	21 186	9 794
		w	15 450	13 753	1 697	7 314	8 136
Landkreise							
271	Deggendorf	i	52 324	45 324	7 000	38 037	14 287
		w	23 073	20 986	2 087	11 087	11 986
272	Freyung-Grafenau	i	27 580	24 258	3 322	19 275	8 305
		w	12 745	11 860	885	5 543	7 202
273	Kelheim	i	41 543	34 844	6 699	29 512	12 031
		w	18 858	16 677	2 181	8 728	10 130
274	Landshut	i	53 743	43 870	9 873	39 891	13 852
		w	21 741	18 746	2 995	10 512	11 229
275	Passau	i	62 598	52 847	9 751	44 676	17 922
		w	28 061	25 112	2 949	12 906	15 155
276	Regen	i	30 232	26 069	4 163	21 004	9 228
		w	13 946	12 620	1 326	6 297	7 649
277	Rottal-Inn	i	41 080	35 732	5 348	28 294	12 786
		w	20 044	18 161	1 883	9 152	10 892
278	Straubing-Bogen	i	28 245	22 464	5 781	20 273	7 972
		w	12 962	10 903	2 059	6 068	6 894
279	Dingolfing-Landau	i	53 417	44 305	9 112	42 733	10 684
		w	18 449	15 759	2 690	9 745	8 704
2	Reg.-Bez. Niederbayern	i	504 177	424 459	79 717	360 143	144 034
		w	228 236	201 840	26 396	108 109	120 127
Regierungsbezirk Oberpfalz							
Kreisfreie Städte							
361	Amberg, Stadt	i	28 156	25 752	2 404	19 458	8 698
		w	14 079	13 256	823	6 650	7 429
362	Regensburg, Stadt	i	128 647	110 620	18 027	88 781	39 866
		w	61 018	53 468	7 550	30 734	30 284
363	Weiden i.d.OPf., Stadt	i	28 738	24 871	3 867	18 539	10 199
		w	15 747	14 288	1 459	7 103	8 644
Landkreise							
371	Amberg-Weizbach	i	30 378	27 441	2 937	21 477	8 901
		w	13 345	12 470	875	5 835	7 510
372	Cham	i	55 835	46 179	9 656	39 065	16 770
		w	25 199	22 029	3 170	11 394	13 805
373	Neumarkt i.d.OPf.	i	53 240	46 380	6 860	37 999	15 241
		w	23 852	21 608	2 244	10 894	12 958
374	Neustadt a.d.Waldnaab	i	33 031	29 140	3 889	24 592	8 439
		w	13 414	12 251	1 162	6 382	7 032
375	Regensburg	i	51 222	41 933	9 288	36 492	14 730
		w	21 349	18 586	2 763	9 446	11 903
376	Schwandorf	i	58 474	50 603	7 871	43 384	15 090
		w	25 405	22 877	2 528	12 705	12 700
377	Tirschenreuth	i	28 353	23 688	4 665	21 097	7 256
		w	11 268	10 108	1 160	5 142	6 126
3	Reg.-Bez. Oberpfalz	i	496 074	426 607	69 464	350 884	145 190
		w	224 676	200 941	23 734	106 285	118 391

8. Sozialversicherungspflichtig Beschäftigte*) am **Arbeitsort** in den kreisfreien Städten und Landkreisen Bayerns
am 30. Juni 2022 nach Deutschen und Ausländern, Vollzeit- und Teilzeitbeschäftigten sowie nach Geschlecht

Schl.- Nr.	Regionale Gliederung (i = insgesamt, w = weiblich)	Insgesamt ¹⁾	und zwar				
			Deutsche	Ausländer ²⁾	Vollzeit-	Teilzeit-	
					beschäftigte		
Regierungsbezirk Oberfranken							
Kreisfreie Städte							
461	Bamberg, Stadt	i	56 491	50 462	6 029	37 222	19 269
		w	28 112	25 585	2 527	12 925	15 187
462	Bayreuth, Stadt	i	48 669	44 240	4 429	32 341	16 328
		w	25 354	23 490	1 864	12 678	12 676
463	Coburg, Stadt	i	33 907	31 696	2 211	24 113	9 794
		w	16 373	15 494	879	8 239	8 134
464	Hof, Stadt	i	25 308	22 249	3 058	16 539	8 769
		w	13 236	12 115	1 121	6 075	7 161
Landkreise							
471	Bamberg	i	40 335	35 299	5 036	28 865	11 470
		w	16 895	15 623	1 272	7 335	9 560
472	Bayreuth	i	24 856	22 695	2 161	17 001	7 855
		w	10 967	10 285	682	4 526	6 441
473	Coburg	i	28 703	26 302	2 401	20 885	7 818
		w	12 980	12 178	802	6 483	6 497
474	Forchheim	i	34 290	30 198	4 092	23 053	11 237
		w	15 999	14 539	1 460	6 964	9 035
475	Hof	i	38 595	34 277	4 318	28 243	10 352
		w	16 695	15 560	1 135	8 271	8 424
476	Kronach	i	25 472	23 721	1 751	18 461	7 011
		w	11 690	11 004	686	5 549	6 141
477	Kulmbach	i	28 979	26 969	2 010	20 648	8 331
		w	13 261	12 523	738	6 204	7 057
478	Lichtenfels	i	28 378	25 617	2 761	19 412	8 966
		w	14 296	13 167	1 129	6 527	7 769
479	Wunsiedel i. Fichtelgebirge	i	29 985	25 914	4 071	21 806	8 179
		w	14 144	12 610	1 534	7 106	7 038
4	Reg.-Bez. Oberfranken	i	443 968	399 639	44 328	308 589	135 379
		w	210 002	194 173	15 829	98 882	111 120
Regierungsbezirk Mittelfranken							
Kreisfreie Städte							
561	Ansbach, Stadt	i	27 796	24 752	3 044	18 729	9 067
		w	14 576	13 212	1 364	7 068	7 508
562	Erlangen, Stadt	i	95 102	81 208	13 894	66 683	28 419
		w	42 336	36 552	5 784	21 688	20 648
563	Fürth, Stadt	i	51 175	42 012	9 163	36 242	14 933
		w	24 270	20 508	3 762	12 788	11 482
564	Nürnberg, Stadt	i	318 346	254 319	64 026	225 747	92 599
		w	145 394	119 140	26 254	77 105	68 289
565	Schwabach, Stadt	i	17 011	14 053	2 958	12 070	4 941
		w	8 278	7 216	1 062	4 106	4 172
Landkreise							
571	Ansbach	i	64 284	54 543	9 741	46 114	18 170
		w	28 902	25 523	3 379	13 508	15 394
572	Erlangen-Höchstadt	i	53 832	44 791	9 040	40 028	13 804
		w	24 153	20 282	3 871	12 887	11 266
573	Fürth	i	25 774	21 472	4 302	17 142	8 632
		w	13 140	11 394	1 746	5 987	7 153
574	Nürnberger Land	i	56 729	48 255	8 473	38 819	17 910
		w	26 300	23 323	2 977	11 697	14 603
575	Neustadt a.d. Aisch-Bad Windsheim	i	34 508	29 859	4 649	23 151	11 357
		w	17 080	15 202	1 878	7 384	9 696
576	Roth	i	41 809	36 064	5 745	29 169	12 640
		w	18 789	17 048	1 741	8 232	10 557
577	Weißenburg-Gunzenhausen	i	32 743	28 828	3 915	22 155	10 588
		w	15 812	14 508	1 304	6 775	9 037
5	Reg.-Bez. Mittelfranken	i	819 109	680 156	138 950	576 049	243 060
		w	379 030	323 908	55 122	189 225	189 805
Regierungsbezirk Unterfranken							
Kreisfreie Städte							
661	Aschaffenburg, Stadt	i	47 564	40 767	6 796	33 634	13 930
		w	22 231	19 663	2 568	10 858	11 373

8. Sozialversicherungspflichtig Beschäftigte^{*)} am **Arbeitsort** in den kreisfreien Städten und Landkreisen Bayerns
am 30. Juni 2022 nach Deutschen und Ausländern, Vollzeit- und Teilzeitbeschäftigten sowie nach Geschlecht

Schl.- Nr.	Regionale Gliederung (i = insgesamt, w = weiblich)		Insgesamt ¹⁾	und zwar			
				Deutsche	Ausländer ²⁾	Vollzeit-	Teilzeit-
						beschäftigte	
662	Schweinfurt, Stadt	i	54 202	49 502	4 700	40 898	13 304
		w	21 300	19 660	1 640	10 338	10 962
663	Würzburg, Stadt	i	95 004	85 200	9 803	59 833	35 171
		w	50 641	46 031	4 609	23 614	27 027
	Landkreise						
671	Aschaffenburg	i	55 476	45 985	9 491	40 052	15 424
		w	23 687	20 523	3 164	11 021	12 666
672	Bad Kissingen	i	35 714	32 411	3 303	23 866	11 848
		w	18 161	16 905	1 256	7 956	10 205
673	Rhön-Grabfeld	i	33 527	31 186	2 341	23 451	10 076
		w	15 705	14 847	858	7 046	8 659
674	Haßberge	i	28 489	26 691	1 798	19 901	8 588
		w	12 724	12 084	640	5 370	7 354
675	Kitzingen	i	35 859	30 805	5 053	25 429	10 430
		w	15 613	13 863	1 750	7 289	8 324
676	Miltenberg	i	45 383	38 636	6 746	32 359	13 024
		w	20 643	18 353	2 290	9 532	11 111
677	Main-Spessart	i	48 304	43 367	4 935	34 648	13 656
		w	20 617	18 840	1 777	8 869	11 748
678	Schweinfurt	i	27 244	23 587	3 657	19 043	8 201
		w	12 624	11 592	1 032	5 630	6 994
679	Würzburg	i	41 394	36 311	5 083	28 738	12 656
		w	18 582	17 031	1 551	8 662	9 920
6	Reg.-Bez. Unterfranken	i	548 160	484 448	63 706	381 852	166 308
		w	252 528	229 392	23 135	116 185	136 343
	Regierungsbezirk Schwaben						
	Kreisfreie Städte						
761	Augsburg, Stadt	i	149 392	124 643	24 746	101 132	48 260
		w	75 427	63 814	11 612	37 232	38 195
762	Kaufbeuren, Stadt	i	19 948	16 830	3 118	13 043	6 905
		w	10 824	9 576	1 248	4 980	5 844
763	Kempten (Allgäu), Stadt	i	38 667	33 288	5 378	25 976	12 691
		w	19 407	17 133	2 273	9 095	10 312
764	Memmingen, Stadt	i	31 075	26 320	4 755	23 152	7 923
		w	14 209	12 475	1 734	7 600	6 609
	Landkreise						
771	Aichach-Friedberg	i	38 500	31 567	6 932	26 595	11 905
		w	18 005	15 885	2 119	8 182	9 823
772	Augsburg	i	81 929	63 788	18 141	58 071	23 858
		w	34 830	29 271	5 559	15 401	19 429
773	Dillingen a.d. Donau	i	34 995	30 186	4 808	24 093	10 902
		w	16 676	15 050	1 626	7 172	9 504
774	Günzburg	i	56 277	46 035	10 242	40 206	16 071
		w	25 826	22 272	3 554	12 249	13 577
775	Neu-Ulm	i	66 406	53 813	12 592	48 967	17 439
		w	27 990	23 939	4 051	13 710	14 280
776	Lindau (Bodensee)	i	32 495	26 635	5 860	23 386	9 109
		w	15 028	12 557	2 471	7 593	7 435
777	Ostallgäu	i	52 188	44 055	8 133	37 758	14 430
		w	21 854	19 099	2 755	10 300	11 554
778	Unterallgäu	i	55 098	47 211	7 887	40 871	14 227
		w	21 432	19 095	2 337	9 789	11 643
779	Donau-Ries	i	64 667	55 735	8 932	48 417	16 250
		w	27 079	24 158	2 921	13 228	13 851
780	Oberallgäu	i	56 595	48 135	8 458	39 107	17 488
		w	27 367	23 748	3 618	13 135	14 232
7	Reg.-Bez. Schwaben	i	778 232	648 241	129 982	550 774	227 458
		w	355 954	308 072	47 878	169 666	186 288
	Bayern...	i	5 865 583	4 847 496	1 018 009	4 182 518	1 683 065
		w	2 694 852	2 301 302	393 528	1 358 022	1 336 830

^{*)} Auswertungen aus der Beschäftigungsstatistik der Bundesagentur für Arbeit; vorläufige Ergebnisse.

¹⁾ Einschließlich Fälle „Ohne Angabe“ nach jeweiliger Merkmalsgliederung.

²⁾ Die Zählweise von ausländischen Personen hat sich im Vergleich zu früheren Publikationen geändert.

Staatenlose und Personen ohne Angabe zur Staatsangehörigkeit werden nun nicht mehr unter "Keine Angabe", sondern zu den ausländischen Personen gezählt.

9. Sozialversicherungspflichtig Beschäftigte*) am **Arbeitsort** in den kreisfreien Städten

Schl.-Nr.	Regionale Gliederung (i = insgesamt, w = weiblich)	Insgesamt ²⁾	darunter im					
			Land- und Forstwirtschaft, Fischerei (A)	Produzierendes Gewerbe (B-F)	davon			
					Produzierendes Gewerbe ohne Baugewerbe (B-E)	Verarbeitendes Gewerbe (C)	Baugewerbe (F)	
Zusammenstellung nach								
1	Oberbayern	i	2 275 863	9 481	559 688	443 906	412 731	115 782
		w	1 044 426	3 378	133 712	116 103	109 000	17 609
2	Niederbayern	i	504 177	5 076	199 619	153 126	146 122	46 493
		w	228 236	1 754	45 482	38 935	37 354	6 547
3	Oberpfalz	i	496 074	3 080	192 570	156 150	148 741	36 420
		w	224 676	1 073	47 001	41 868	40 184	5 133
4	Oberfranken	i	443 968	2 666	161 890	135 660	128 255	26 230
		w	210 002	848	44 357	40 710	38 892	3 647
5	Mittelfranken	i	819 109	4 847	241 294	200 927	191 229	40 367
		w	379 030	1 820	64 268	58 260	56 194	6 008
6	Unterfranken	i	548 160	4 479	192 786	159 528	151 327	33 258
		w	252 528	1 470	44 335	39 437	37 750	4 898
7	Schwaben	i	778 232	5 556	284 631	230 804	220 166	53 827
		w	355 954	2 011	65 358	57 512	55 210	7 846
	Bayern...	i	5 865 583	35 185	1 832 478	1 480 101	1 398 571	352 377
		w	2 694 852	12 354	444 513	392 825	374 584	51 688
Kreisfreie Städte								
161	Ingolstadt, Stadt	i	103 679	•	51 919	•	•	•
		w	39 769	•	9 995	•	•	•
162	München, Landeshauptstadt	i	939 542	564	139 325	115 320	100 415	24 005
		w	447 840	219	32 094	28 383	24 629	3 711
163	Rosenheim, Stadt	i	36 510	•	•	5 167	4 686	•
		w	19 377	•	•	1 391	1 272	•
Landkreise								
171	Altötting	i	50 247	818	25 400	20 548	19 898	4 852
		w	20 046	347	4 894	4 203	4 095	691
172	Berchtesgadener Land	i	37 339	269	11 455	8 661	7 958	2 794
		w	18 187	113	2 745	2 402	2 266	343
173	Bad Tölz-Wolfratshausen	i	39 066	407	12 809	9 174	8 705	3 635
		w	18 784	124	3 376	2 771	2 693	605
174	Dachau	i	45 713	434	11 755	7 271	6 629	4 484
		w	21 176	135	2 614	1 924	1 796	690
175	Ebersberg	i	43 551	501	9 537	6 591	6 377	2 946
		w	19 619	165	2 283	1 818	1 764	465
176	Eichstätt	i	42 028	335	14 855	11 289	10 431	3 566
		w	18 832	108	3 632	3 086	2 933	546
177	Erding	i	45 971	513	10 149	6 528	5 407	3 621
		w	22 490	196	2 406	1 847	1 593	559
178	Freising	i	83 251	713	15 900	12 028	10 816	3 872
		w	36 170	248	3 538	2 929	2 729	609
179	Fürstenfeldbruck	i	55 444	247	13 984	8 247	7 430	5 737
		w	26 047	99	3 506	2 553	2 312	953
180	Garmisch-Partenkirchen	i	30 955	•	•	•	•	•
		w	17 048	•	•	•	•	•
181	Landsberg am Lech	i	40 852	420	13 192	10 186	9 841	3 006
		w	19 247	173	3 376	2 884	2 784	492
182	Miesbach	i	37 511	470	11 081	8 265	7 954	2 816
		w	18 597	163	3 552	3 123	3 056	429
183	Mühldorf a. Inn	i	44 566	302	19 077	15 081	14 550	3 996
		w	20 153	113	4 631	4 026	3 914	605
184	München	i	251 876	418	52 536	40 738	39 104	11 798
		w	101 703	108	13 697	12 000	11 684	1 697
185	Neuburg-Schrobenhausen	i	33 463	•	15 041	9 964	9 421	5 077
		w	14 732	•	3 441	2 756	2 616	685
186	Pfaffenhofen a.d. Ilm	i	46 303	409	17 838	14 606	13 330	3 232
		w	19 502	156	4 272	3 740	3 502	532
187	Rosenheim	i	88 334	823	30 050	23 139	22 272	6 911
		w	42 629	271	7 428	6 348	6 223	1 080

und Landkreisen Bayerns am 30. Juni 2022 nach Wirtschaftsabschnitten sowie nach Geschlecht

Wirtschaftsabschnitt ¹⁾								Schl.- Nr.
Dienstleistungsbereiche (G-U)	davon							
	Handel, Verkehr und Gastgewerbe (G-I)	Information und Kommunikation (J)	Finanz- und Versicherungsdienstleistungen (K)	Grundstücks- und Wohnungswesen (L)	Freiberufliche, wissenschaftliche, technische Dienstleistungen; sonst. wirtschaftliche Dienstleistungen (M-N)	Öffentliche Verwaltung, Verteidigung, Sozialversicherung; Erziehung u. Unterricht; Gesundheits- und Sozialwesen (O-Q)	Kunst, Unterhaltung und Erholung; sonst. Dienstleistungen; Private Haushalte; Exterritoriale Organisationen (R-U)	
Regierungsbezirken								
1 706 673	488 290	171 191	93 894	20 179	386 494	462 033	84 592	1
907 325	214 514	62 035	48 284	10 695	180 640	340 536	50 621	
299 481	104 911	7 597	10 895	2 256	46 997	115 887	10 938	2
181 000	52 815	2 825	6 756	1 232	21 583	88 352	7 437	
300 423	99 365	9 342	8 922	2 331	51 789	114 252	14 422	3
176 601	47 253	2 955	5 212	1 247	25 022	85 994	8 918	
279 412	96 150	6 914	13 894	2 134	39 401	108 302	12 617	4
164 797	44 080	2 764	8 183	1 064	19 945	80 586	8 175	
572 968	167 940	40 335	24 826	5 866	123 985	186 120	23 896	5
312 942	73 572	12 966	13 891	2 990	56 456	137 695	15 372	
350 894	118 441	11 671	11 073	2 686	55 818	136 428	14 777	6
206 723	55 473	3 662	6 576	1 341	28 453	101 480	9 738	
488 033	176 829	16 077	14 739	4 876	82 895	170 489	22 128	7
288 578	84 244	5 734	8 973	2 688	41 772	130 286	14 881	
3 997 884	1 251 926	263 127	178 243	40 328	787 379	1 293 511	183 370	
2 237 966	571 951	92 941	97 875	21 257	373 871	964 929	115 142	
•	13 771	4 455	1 416	•	11 690	17 797	1 922	161
•	7 295	1 336	845	•	5 241	13 484	1 207	
799 641	158 258	107 845	59 039	11 880	225 266	190 824	46 529	162
415 518	67 178	40 642	28 726	5 930	107 688	137 922	27 432	
29 684	7 799	1219	1 219	246	4 534	11 887	2 780	163
17 763	3 547	441	679	153	2 122	8 624	2 197	
24 029	7 465	642	817	116	4 042	9 776	1 171	171
14 805	3 920	189	518	75	1 620	7 834	649	
25 615	10 094	265	806	316	2 569	10 231	1 334	172
15 329	5 145	84	448	167	1 389	7 289	807	
25 848	9 134	613	864	277	3 451	10 205	1 304	173
15 284	4 298	255	558	150	1 671	7 525	827	
33 524	12 793	1 084	1 112	266	5 163	11 812	1 294	174
18 427	5 299	396	651	169	2 198	8 952	762	
33 513	15 636	815	797	278	5 122	10 054	811	175
17 171	5 901	277	455	169	2 286	7 513	570	
26 838	8 210	•	804	•	7 961	7 680	1 329	176
15 092	4 185	•	529	•	3 041	6 117	946	
35 307	15 492	1 433	926	312	5 545	10 363	1 236	177
19 887	7 032	504	554	182	2 794	8 022	799	
66 637	40 269	3 051	1 020	274	9 615	11 091	1 317	178
32 384	16 831	1 027	609	181	4 479	8 376	881	
41 213	15 675	2 568	1 298	413	7 051	12 571	1 637	179
22 442	6 546	792	789	244	3 121	9 862	1 088	
25 837	9 587	376	557	226	2 097	11 033	1 961	180
15 748	4 951	141	346	144	1 221	7 966	979	
27 240	10 679	758	795	131	3 987	9 449	1 441	181
15 698	4 759	326	481	77	1 857	7 371	827	
25 960	11 296	1 067	741	318	3 810	7 569	1 159	182
14 882	5 482	319	446	197	1 926	5 772	740	
25 186	9 854	386	788	156	2 806	10 324	872	183
15 409	4 671	121	478	90	1 405	8 030	614	
198 921	59 169	36 178	14 621	2 516	49 183	31 249	6 005	184
87 897	22 411	12 269	7 344	1 359	20 899	20 584	3 031	
•	6 315	•	658	•	2 941	6 987	911	185
•	3 093	•	400	•	1 441	5 479	630	
28 055	11 518	655	769	146	4 535	8 028	2 404	186
15 074	4 971	174	510	92	1 973	6 383	971	
57 460	21 446	1 591	1 406	367	7 346	22 482	2 822	187
34 930	10 368	583	859	229	4 046	17 086	1 759	

9. Sozialversicherungspflichtig Beschäftigte*) am **Arbeitsort** in den kreisfreien Städten

Schl.-Nr.	Regionale Gliederung (i = insgesamt, w = weiblich)	Insgesamt ²⁾	darunter im					
			Land- und Forstwirtschaft, Fischerei (A)	Produzierendes Gewerbe (B-F)	davon			
					Produzierendes Gewerbe ohne Baugewerbe (B-E)	Verarbeitendes Gewerbe (C)	Baugewerbe (F)	
188	Starnberg	i	54 978	224	17 153	13 863	13 467	3 290
		w	24 986	69	4 364	3 853	3 773	511
189	Traunstein	i	72 509	628	31 793	25 463	24 678	6 330
		w	32 531	209	7 966	7 039	6 882	927
190	Weilheim-Schongau	i	52 175	399	23 083	19 522	18 694	3 561
		w	24 961	140	7 055	6 538	6 406	517
1	Reg.-Bez. Oberbayern	i	2 275 863	9 481	559 688	443 906	412 731	115 782
		w	1 044 426	3 378	133 712	116 103	109 000	17 609
Kreisfreie Städte								
261	Landshut, Stadt	i	40 728	38	7 354	6 162	5 621	1 192
		w	22 540	18	2 167	1 995	1 806	172
262	Passau, Stadt	i	41 707	28	9 913	7 415	6 998	2 498
		w	20 367	15	1 536	1 266	1 161	270
263	Straubing, Stadt	i	30 980	71	7 055	5 974	5 454	1 081
		w	15 450	33	1 528	1 375	1 269	153
Landkreise								
271	Deggendorf	i	52 324	384	21 010	13 353	12 427	7 657
		w	23 073	156	4 500	3 331	3 107	1 169
272	Freyung-Grafenau	i	27 580	223	12 523	9 305	9 065	3 218
		w	12 745	53	3 038	2 663	2 583	375
273	Kelheim	i	41 543	601	17 839	13 639	12 986	4 200
		w	18 858	166	3 875	3 251	3 123	624
274	Landshut	i	53 743	673	24 234	18 575	17 330	5 659
		w	21 741	206	5 694	4 967	4 763	727
275	Passau	i	62 598	586	26 101	19 156	18 069	6 945
		w	28 061	203	5 967	4 982	4 760	985
276	Regen	i	30 232	232	13 954	10 506	10 226	3 448
		w	13 946	71	3 527	3 120	3 037	407
277	Rottal-Inn	i	41 080	495	15 603	11 086	10 579	4 517
		w	20 044	155	3 931	3 270	3 150	661
278	Straubing-Bogen	i	28 245	685	13 355	9 720	9 456	3 635
		w	12 962	260	3 499	2 877	2 830	622
279	Dingolfing-Landau	i	53 417	1 060	30 678	28 235	27 911	2 443
		w	18 449	418	6 220	5 838	5 765	382
2	Reg.-Bez. Niederbayern	i	504 177	5 076	199 619	153 126	146 122	46 493
		w	228 236	1 754	45 482	38 935	37 354	6 547
Kreisfreie Städte								
361	Amberg, Stadt	i	28 156	78	11 420	10 045	9 881	1 375
		w	14 079	36	3 275	3 052	3 011	223
362	Regensburg, Stadt	i	128 647	351	38 013	34 924	33 060	3 089
		w	61 018	184	9 046	8 521	7 840	525
363	Weiden i.d.OPf., Stadt	i	28 738	82	5 454	4 273	3 919	1 181
		w	15 747	50	1 398	1 232	1 168	166
Landkreise								
371	Amberg-Sulzbach	i	30 378	241	12 550	9 894	8 960	2 656
		w	13 345	58	3 002	2 630	2 468	372
372	Cham	i	55 835	380	27 660	20 492	19 958	7 168
		w	25 199	123	7 912	6 985	6 833	927
373	Neumarkt i.d.OPf.	i	53 240	228	22 632	15 183	14 269	7 449
		w	23 852	67	5 707	4 742	4 619	965
374	Neustadt a.d.Waldnaab	i	33 031	309	16 085	13 741	13 230	2 344
		w	13 414	101	3 620	3 314	3 219	306
375	Regensburg	i	51 222	598	19 276	14 610	14 078	4 666
		w	21 349	194	4 133	3 431	3 309	702
376	Schwandorf	i	58 474	448	25 047	21 657	20 270	3 390
		w	25 405	153	5 978	5 421	5 218	557
377	Tirschenreuth	i	28 353	365	14 433	11 331	11 116	3 102
		w	11 268	107	2 930	2 540	2 499	390
3	Reg.-Bez. Oberpfalz	i	496 074	3 080	192 570	156 150	148 741	36 420
		w	224 676	1 073	47 001	41 868	40 184	5 133

und Landkreisen Bayerns am 30. Juni 2022 nach Wirtschaftsabschnitten sowie nach Geschlecht

Wirtschaftsabschnitt ¹⁾									Schl.- Nr.
Dienstleistungs- bereiche (G-U)	davon								
	Handel, Verkehr und Gastgewerbe (G-I)	Information und Kommuni- kation (J)	Finanz- und Versiche- rungs- dienst- leistungen (K)	Grundstücks- und Wohnungs- wesen (L)	Freiberufliche, wissenschaftliche, technische Dienstleistungen; sonst. wirtschaftliche Dienstleistungen (M-N)	Öffentliche Verwaltung, Verteidigung, Sozialversicherung; Erziehung u. Unterricht; Gesundheits- und Sozialwesen (O-Q)	Kunst, Unterhaltung und Erholung; sonst. Dienstleistungen; Private Haushalte; Exterritoriale Organisationen (R-U)		
37 601	9 162	3 822	1 301	546	8 684	12 314	1 772	188	
20 553	4 197	1 339	712	305	3 582	9 292	1 126		
40 088	15 489	848	1 040	357	5 127	15 782	1 445	189	
24 356	7 730	310	647	210	2 566	11 913	980		
28 693	9 179	581	1 100	203	3 969	12 525	1 136	190	
17 766	4 704	243	700	106	2 074	9 140	799		
1 706 673	488 290	171 191	93 894	20 179	386 494	462 033	84 592	1	
907 325	214 514	62 035	48 284	10 695	180 640	340 536	50 621		
33 336	6 929	945	1 094	276	7 642	14 769	1 681	261	
20 355	3 630	312	616	141	3 117	11 446	1 093		
31 766	8 953	1 714	1 334	254	4 556	13 031	1 924	262	
18 816	4 327	587	796	139	2 149	9 505	1 313		
23 854	8 412	854	619	176	3 502	9 646	645	263	
13 889	3 877	350	367	108	1 755	7 002	430		
30 929	10 680	971	1 004	374	4 578	12 522	800	271	
18 417	5 222	312	647	157	2 258	9 252	569		
14 834	5 488	376	485	70	1 166	6 714	535	272	
9 654	3 228	159	294	24	556	5 038	355		
23 103	8 124	123	870	113	2 911	10 278	684	273	
14 817	4 335	51	568	66	1 421	7 852	524		
28 836	11 140	619	875	187	7 269	9 936	810	274	
15 841	5 110	187	586	111	2 995	6 280	572		
35 911	16 312	581	1 200	276	3 289	12 851	1 402	275	
21 891	8 104	171	788	168	1 870	9 880	910		
16 046	5 838	476	709	122	2 126	6 293	482	276	
10 348	3 469	358	414	82	1 038	4 688	299		
24 982	9 138	428	1 197	208	3 379	9 790	842	277	
15 958	4 779	167	702	121	1 840	7 762	587		
14 205	5 081	197	404	60	1 783	6 139	541	278	
9 203	2 871	54	262	34	723	4 878	381		
21 679	8 816	313	1 104	140	4 796	5 918	592	279	
11 811	3 863	117	716	81	1 861	4 769	404		
299 481	104 911	7 597	10 895	2 256	46 997	115 887	10 938	2	
181 000	52 815	2 825	6 756	1 232	21 583	88 352	7 437		
16 658	4 320	220	677	237	2 517	8 206	481	361	
10 768	2 336	98	421	120	1 244	6 207	342		
90 283	22 568	4 361	2 506	1 032	17 509	37 738	4 569	362	
51 788	9 627	1 291	1 463	565	8 791	27 184	2 867		
23 202	8 977	732	686	132	4 419	7 696	560	363	
14 299	4 964	301	389	69	2 233	5 936	407		
17 586	6 231	370	416	150	2 493	6 806	1 120	371	
10 284	2 871	107	258	50	1 101	5 295	602		
27 795	10 700	574	862	95	3 785	10 465	1 314	372	
17 164	5 893	228	464	42	1 710	7 929	898		
30 380	11 015	473	983	199	5 028	11 146	1 536	373	
18 078	5 210	184	600	139	2 477	8 677	791		
16 637	4 513	676	775	73	2 215	6 379	2 006	374	
9 693	2 295	230	384	39	960	4 822	963		
31 348	13 797	586	643	217	5 944	9 250	911	375	
17 022	5 680	190	410	99	2 740	7 283	620		
32 979	11 865	849	845	131	6 535	11 242	1 512	376	
19 274	5 747	185	537	79	3 047	8 544	1 135		
13 555	5 379	501	529	65	1 344	5 324	413	377	
8 231	2 630	141	286	45	719	4 117	293		
300 423	99 365	9 342	8 922	2 331	51 789	114 252	14 422	3	
176 601	47 253	2 955	5 212	1 247	25 022	85 994	8 918		

9. Sozialversicherungspflichtig Beschäftigte*) am **Arbeitsort** in den kreisfreien Städten

Schl.-Nr.	Regionale Gliederung (i = insgesamt, w = weiblich)	Insgesamt ²⁾	darunter im				
			Land- und Forstwirtschaft, Fischerei (A)	Produzierendes Gewerbe (B-F)	davon		
					Produzierendes Gewerbe ohne Baugewerbe (B-E)	Verarbeitendes Gewerbe (C)	Baugewerbe (F)
Kreisfreie Städte							
461	Bamberg, Stadt	i 56 491	99	16 205	14 534	13 657	1 671
	w	28 112	48	4 595	4 332	4 188	263
462	Bayreuth, Stadt	i 48 669	130	10 988	8 382	6 247	2 606
	w	25 354	35	3 642	3 290	2 553	352
463	Coburg, Stadt	i 33 907	46	9 857	9 093	8 592	764
	w	16 373	18	2 087	1 991	1 876	96
464	Hof, Stadt	i 25 308	52	5 032	4 249	3 982	783
	w	13 236	31	1 317	1 223	1 160	94
Landkreise							
471	Bamberg	i 40 335	311	16 376	12 130	11 777	4 246
	w	16 895	121	3 840	3 267	3 222	573
472	Bayreuth	i 24 856	369	9 831	7 727	7 400	2 104
	w	10 967	110	2 229	1 916	1 803	313
473	Coburg	i 28 703	198	13 912	12 069	11 645	1 843
	w	12 980	64	4 304	4 028	3 927	276
474	Forchheim	i 34 290	385	13 587	11 136	10 760	2 451
	w	15 999	120	3 771	3 421	3 329	350
475	Hof	i 38 595	299	17 983	15 238	14 762	2 745
	w	16 695	71	5 071	4 689	4 608	382
476	Kronach	i 25 472	237	12 921	11 743	11 244	1 178
	w	11 690	65	4 149	3 997	3 925	152
477	Kulmbach	i 28 979	190	12 073	9 550	9 108	2 523
	w	13 261	67	2 880	2 515	2 425	365
478	Lichtenfels	i 28 378	161	9 756	7 773	7 547	1 983
	w	14 296	55	2 528	2 254	2 205	274
479	Wunsiedel i.Fichtelgebirge	i 29 985	189	13 369	12 036	11 534	1 333
	w	14 144	43	3 944	3 787	3 671	157
4	Reg.-Bez. Oberfranken	i 443 968	2 666	161 890	135 660	128 255	26 230
	w	210 002	848	44 357	40 710	38 892	3 647
Kreisfreie Städte							
561	Ansbach, Stadt	i 27 796	158	7 044	6 501	6 368	543
	w	14 576	57	1 852	1 766	1 734	86
562	Erlangen, Stadt	i 95 102	59	24 449	22 316	21 545	2 133
	w	42 336	16	6 995	6 583	6 391	412
563	Fürth, Stadt	i 51 175	248	13 301	10 812	10 287	2 489
	w	24 270	96	3 674	3 327	3 213	347
564	Nürnberg, Stadt	i 318 346	1 553	60 017	48 298	44 255	11 719
	w	145 394	608	13 559	11 897	11 058	1 662
565	Schwabach, Stadt	i 17 011	23	6 096	4 866	4 661	1 230
	w	8 278	15	1 737	1 557	1 506	180
Landkreise							
571	Ansbach	i 64 284	977	31 027	24 993	24 342	6 034
	w	28 902	341	8 519	7 624	7 513	895
572	Erlangen-Höchststadt	i 53 832	273	26 222	24 084	23 833	2 138
	w	24 153	102	8 235	7 906	7 825	329
573	Fürth	i 25 774	149	9 169	6 562	6 363	2 607
	w	13 140	57	3 022	2 619	2 565	403
574	Nürnberger Land	i 56 729	203	22 510	19 311	18 570	3 199
	w	26 300	87	5 869	5 377	5 228	492
575	Neustadt a.d.Aisch-Bad Windsheim	i 34 508	605	12 220	9 733	9 419	2 487
	w	17 080	237	3 304	2 931	2 847	373
576	Roth	i 41 809	331	16 531	12 750	11 975	3 781
	w	18 789	112	4 350	3 805	3 647	545
577	Weißenburg-Gunzenhausen	i 32 743	268	12 708	10 701	9 611	2 007
	w	15 812	92	3 152	2 868	2 667	284
5	Reg.-Bez. Mittelfranken	i 819 109	4 847	241 294	200 927	191 229	40 367
	w	379 030	1 820	64 268	58 260	56 194	6 008
Kreisfreie Städte							
661	Aschaffenburg, Stadt	i 47 564	39	12 171	10 007	9 191	2 164
	w	22 231	13	2 439	2 082	1 886	357

und Landkreisen Bayerns am 30. Juni 2022 nach Wirtschaftsabschnitten sowie nach Geschlecht

Dienstleistungsbereiche (G-U)	Wirtschaftsabschnitt ¹⁾							Schl.-Nr.
	Handel, Verkehr und Gastgewerbe (G-I)	Information und Kommunikation (J)	Finanz- und Versicherungsdienstleistungen (K)	Grundstücks- und Wohnungswesen (L)	Freiberufliche, wissenschaftliche, technische Dienstleistungen; sonst. wirtschaftliche Dienstleistungen (M-N)	Öffentliche Verwaltung, Verteidigung, Sozialversicherung; Erziehung u. Unterricht; Gesundheits- und Sozialwesen (O-Q)	Kunst, Unterhaltung und Erholung; sonst. Dienstleistungen; Private Haushalte; Exterritoriale Organisationen (R-U)	
40 187	10 950	2 311	1 334	433	5 844	16 742	2 573	461
23 469	4 873	1 031	777	218	2 709	12 255	1 606	
37 551	9 094	948	963	397	5 602	18 429	2 118	462
21 677	3 976	339	497	187	2 905	12 478	1 295	
24 004	4 482	413	•	•	3 780	7 539	1 060	463
14 268	2 143	126	•	•	1 930	5 591	642	
20 224	6 820	325	781	160	2 818	8 503	817	464
11 888	2 979	131	501	81	1 744	5 971	481	
23 648	12 742	391	377	121	2 515	6 784	718	471
12 934	5 032	200	233	72	1 357	5 549	491	
14 656	5 676	436	523	62	2 584	4 476	899	472
8 628	2 878	189	322	34	1 102	3 586	517	
14 593	6 699	85	•	•	1 857	5 163	482	473
8 612	3 344	29	•	•	916	3 774	352	
20 318	7 713	366	550	174	2 938	7 842	735	474
12 108	3 473	162	324	104	1 420	6 119	506	
20 313	10 174	570	430	104	1 950	6 493	592	475
11 553	4 492	198	279	46	994	5 141	403	
12 314	4 017	125	433	64	2 454	4 638	583	476
7 476	2 031	32	278	33	1 047	3 634	421	
16 716	5 427	592	618	118	1 933	7 564	464	477
10 314	2 584	221	373	50	1 075	5 665	346	
18 461	6 861	225	520	69	2 672	7 298	816	478
11 713	3 505	66	331	34	1 541	5 632	604	
16 427	5 495	127	659	101	2 454	6 831	760	479
10 157	2 770	40	405	35	1 205	5 191	511	
279 412	96 150	6 914	13 894	2 134	39 401	108 302	12 617	4
164 797	44 080	2 764	8 183	1 064	19 945	80 586	8 175	
20 594	5 028	602	746	87	2 678	10 314	1 139	561
12 667	2 467	238	406	51	1 386	7 391	728	
70 594	9 298	4 205	1 338	569	27 164	26 298	1 722	562
35 325	4 299	1 123	703	302	9 501	18 366	1 031	
37 626	12 665	2 777	854	396	6 719	12 850	1 365	563
20 500	5 698	668	475	183	3 230	9 444	802	
256 776	72 748	28 399	15 795	3 537	60 928	63 485	11 884	564
131 227	28 632	9 576	8 600	1 754	28 957	46 258	7 450	
10 892	3 825	145	333	144	2 278	3 836	331	565
6 526	1 823	32	208	93	1 109	3 023	238	
32 280	12 604	258	1 008	194	3 720	13 158	1 338	571
20 042	6 342	88	631	114	1 674	10 199	994	
27 337	9 466	1 764	1 165	138	5 263	8 556	985	572
15 816	4 706	489	599	78	2 665	6 609	670	
16 456	5 904	511	473	171	2 324	5 976	1 097	573
10 061	2 953	191	307	93	1 067	4 748	702	
34 016	12 402	746	883	301	4 243	14 183	1 258	574
20 344	5 529	264	543	177	2 215	10 722	894	
21 683	7 639	283	735	129	3 788	8 202	907	575
13 539	3 726	91	471	50	2 272	6 339	590	
24 947	10 075	361	870	87	2 752	9 654	1 148	576
14 327	4 248	113	570	45	1 289	7 290	772	
19 767	6 286	284	626	113	2 128	9 608	722	577
12 568	3 149	93	378	50	1 091	7 306	501	
572 968	167 940	40 335	24 826	5 866	123 985	186 120	23 896	5
312 942	73 572	12 966	13 891	2 990	56 456	137 695	15 372	
35 354	12 520	1 873	1 099	425	6 062	12 249	1 126	661
19 779	5 288	611	688	213	2 985	9 262	732	

9. Sozialversicherungspflichtig Beschäftigte*) am **Arbeitsort** in den kreisfreien Städten

Schl.- Nr.	Regionale Gliederung (i = insgesamt, w = weiblich)	Insgesamt ²⁾	darunter im					
			Land- und Forst- wirtschaft, Fischerei (A)	Produzierendes Gewerbe (B-F)	davon			
					Produzierendes Gewerbe ohne Baugewerbe (B-E)	Verarbeitendes Gewerbe (C)	Baugewerbe (F)	
662	Schweinfurt, Stadt	i	54 202	-	27 068	24 662	24 049	2 406
		w	21 300	-	4 466	4 117	3 973	349
663	Würzburg, Stadt	i	95 004	146	11 797	9 745	8 178	2 052
		w	50 641	44	2 654	2 373	2 012	281
Landkreise								
671	Aschaffenburg	i	55 476	411	21 925	17 742	16 981	4 183
		w	23 687	144	5 356	4 695	4 543	661
672	Bad Kissingen	i	35 714	321	10 800	6 558	6 157	4 242
		w	18 161	75	2 074	1 539	1 443	535
673	Rhön-Grabfeld	i	33 527	289	14 267	11 786	11 309	2 481
		w	15 705	96	3 199	2 829	2 726	370
674	Haßberge	i	28 489	261	14 259	12 495	11 946	1 764
		w	12 724	81	3 689	3 428	3 321	261
675	Kitzingen	i	35 859	967	13 870	11 649	11 203	2 221
		w	15 613	371	3 239	2 932	2 859	307
676	Miltenberg	i	45 383	306	20 151	17 044	16 578	3 107
		w	20 643	120	5 772	5 316	5 229	456
677	Main-Spessart	i	48 304	445	25 868	22 816	22 167	3 052
		w	20 617	126	6 286	5 789	5 665	497
678	Schweinfurt	i	27 244	460	6 972	4 965	4 155	2 007
		w	12 624	174	1 759	1 442	1 311	317
679	Würzburg	i	41 394	834	13 638	10 059	9 413	3 579
		w	18 582	226	3 402	2 895	2 782	507
6	Reg.-Bez. Unterfranken	i	548 160	4 479	192 786	159 528	151 327	33 258
		w	252 528	1 470	44 335	39 437	37 750	4 898
Kreisfreie Städte								
761	Augsburg, Stadt	i	149 392	152	33 181	27 792	25 505	5 389
		w	75 427	62	7 420	6 725	5 953	695
762	Kaufbeuren, Stadt	i	19 948	21	5 080	3 744	3 511	1 336
		w	10 824	10	1 299	1 146	1 096	153
763	Kempten (Allgäu), Stadt	i	38 667	160	7 705	6 602	5 891	1 103
		w	19 407	77	1 737	1 583	1 391	154
764	Memmingen, Stadt	i	31 075	71	12 380	10 325	10 126	2 055
		w	14 209	27	3 212	2 970	2 931	242
Landkreise								
771	Aichach-Friedberg	i	38 500	555	14 581	10 319	10 093	4 262
		w	18 005	175	3 805	3 180	3 116	625
772	Augsburg	i	81 929	478	29 486	22 526	21 061	6 960
		w	34 830	176	6 460	5 437	5 182	1 023
773	Dillingen a.d.Donau	i	34 995	492	15 024	12 228	11 650	2 796
		w	16 676	199	3 669	3 248	3 152	421
774	Günzburg	i	56 277	253	22 096	17 681	16 640	4 415
		w	25 826	95	5 191	4 616	4 475	575
775	Neu-Ulm	i	66 406	341	25 765	22 166	21 718	3 599
		w	27 990	162	5 512	4 964	4 896	548
776	Lindau (Bodensee)	i	32 495	329	14 671	12 717	12 127	1 954
		w	15 028	134	4 209	3 895	3 769	314
777	Ostallgäu	i	52 188	508	25 142	19 458	18 658	5 684
		w	21 854	150	5 253	4 345	4 226	908
778	Unterallgäu	i	55 098	656	29 416	23 614	23 019	5 802
		w	21 432	218	5 859	4 963	4 849	896
779	Donau-Ries	i	64 667	843	29 529	25 587	24 986	3 942
		w	27 079	305	6 719	6 125	6 021	594
780	Oberallgäu	i	56 595	697	20 575	16 045	15 181	4 530
		w	27 367	221	5 013	4 315	4 153	698
7	Reg.-Bez. Schwaben	i	778 232	5 556	284 631	230 804	220 166	53 827
		w	355 954	2 011	65 358	57 512	55 210	7 846
	Bayern...	i	5 865 583	35 185	1 832 478	1 480 101	1 398 571	352 377
		w	2 694 852	12 354	444 513	392 825	374 584	51 688

*) Auswertungen aus der Beschäftigungsstatistik der Bundesagentur für Arbeit; vorläufige Ergebnisse.

1) Klassifikation der Wirtschaftszweige, Ausgabe 2008 (WZ 2008) - siehe Anhang.

2) Einschließlich Fälle „Ohne Angabe“ nach jeweiliger Merkmalsgliederung.

und Landkreisen Bayerns am 30. Juni 2022 nach Wirtschaftsabschnitten sowie nach Geschlecht

Wirtschaftsabschnitt ¹⁾									Schl.- Nr.
Dienstleistungsbereiche (G-U)	davon								
	Handel, Verkehr und Gastgewerbe (G-I)	Information und Kommunikation (J)	Finanz- und Versicherungsdienstleistungen (K)	Grundstücks- und Wohnungswesen (L)	Freiberufliche, wissenschaftliche, technische Dienstleistungen; sonst. wirtschaftliche Dienstleistungen (M-N)	Öffentliche Verwaltung, Verteidigung, Sozialversicherung; Erziehung u. Unterricht; Gesundheits- und Sozialwesen (O-Q)	Kunst, Unterhaltung und Erholung; sonst. Dienstleistungen; Private Haushalte; Exterritoriale Organisationen (R-U)		
27 134	8 248	257	1 142	232	4 346	11 918	991	662	
16 834	3 968	89	782	120	2 230	8 968	677		
83 061	19 956	4 358	2 605	747	13 796	37 404	4 195	663	
47 943	8 669	1 465	1 368	372	7 701	25 800	2 568		
33 140	14 832	1 042	692	170	7 240	8 101	1 063	671	
18 187	6 964	338	484	93	3 089	6 526	693		
24 593	6 478	161	740	103	3 144	12 991	976	672	
16 012	3 591	39	442	49	1 835	9 405	651		
18 971	5 989	202	753	61	2 115	8 949	902	673	
12 410	3 195	61	444	30	1 181	6 907	592		
13 969	4 567	105	496	32	2 003	6 261	505	674	
8 954	2 410	44	341	21	983	4 788	367		
21 022	9 305	583	575	192	2 486	6 843	1 038	675	
12 003	4 276	157	351	64	1 297	5 152	706		
24 926	9 346	673	1 143	179	4 664	7 730	1 191	676	
14 751	5 016	185	523	89	2 035	6 140	763		
21 991	7 826	299	819	81	2 539	9 569	858	677	
14 205	4 098	84	517	40	1 419	7 393	654		
19 811	9 013	962	390	56	1 529	6 907	954	678	
10 691	3 294	262	260	26	779	5 435	635		
26 922	10 361	1 156	619	408	5 894	7 506	978	679	
14 954	4 704	327	376	224	2 919	5 704	700		
350 894	118 441	11 671	11 073	2 686	55 818	136 428	14 777	6	
206 723	55 473	3 662	6 576	1 341	28 453	101 480	9 738		
116 059	27 754	6 900	4 067	1 676	22 251	45 443	7 968	761	
67 945	12 920	2 322	2 378	949	10 510	33 723	5 143		
14 847	3 739	121	442	129	2 271	7 600	545	762	
9 515	2 108	38	241	78	972	5 677	401		
30 802	11 844	1 204	1 031	383	5 959	9 285	1 096	763	
17 593	5 490	421	562	169	3 351	6 837	763		
18 624	6 934	223	603	168	3 413	6 691	592	764	
10 970	3 355	76	361	91	1 618	5 116	353		
23 362	9 564	1 205	723	222	2 983	7 909	756	771	
14 023	4 447	626	478	127	1 461	6 352	532		
51 963	24 521	1 382	1 193	569	8 842	13 552	1 904	772	
28 194	10 064	415	739	309	4 500	10 871	1 296		
19 479	7 165	126	800	90	2 111	8 574	613	773	
12 808	3 959	64	495	64	1 086	6 655	485		
33 927	10 479	828	740	186	4 207	15 356	2 131	774	
20 540	4 828	349	458	94	1 702	11 726	1 383		
40 293	17 835	1 170	1 149	390	6 282	12 055	1 412	775	
22 311	7 348	323	716	215	3 172	9 566	971		
17 495	6 178	558	381	219	3 029	6 467	663	776	
10 685	3 271	196	227	139	1 400	5 006	446		
26 538	11 747	369	864	175	2 395	9 745	1 243	777	
16 451	6 323	130	552	103	1 240	7 248	855		
25 026	11 089	550	861	125	2 858	8 691	852	778	
15 355	5 535	250	523	65	1 486	6 893	603		
34 295	12 653	670	1 115	120	8 172	10 602	963	779	
20 055	6 279	247	747	66	3 884	8 070	762		
35 323	15 327	771	770	424	8 122	8 519	1 390	780	
22 133	8 317	277	496	219	5 390	6 546	888		
488 033	176 829	16 077	14 739	4 876	82 895	170 489	22 128	7	
288 578	84 244	5 734	8 973	2 688	41 772	130 286	14 881		
3 997 884	1 251 926	263 127	178 243	40 328	787 379	1 293 511	183 370		
2 237 966	571 951	92 941	97 875	21 257	373 871	964 929	115 142		

10. Sozialversicherungspflichtig Beschäftigte*^{j)} am Wohnort in Bayern am 30. Juni 2022 nach beruflicher Gliederung und Ausbildungsabschlüssen sowie nach Geschlecht

KldB 2010 ¹⁾	Berufsbereiche und Berufshauptgruppen	Ins-gesamt ²⁾	darunter			ohne beruflichen Ausbildungsabschluss
			mit beruflichem Ausbildungsabschluss		zusammen	
			anerkanntem Berufsabschluss ³⁾	akademischem Berufsabschluss ⁴⁾		
Insgesamt						
1	Land-, Forst-, Tierwirtschaft, Gartenbau	70 828	47 449	40 787	6 662	10 852
2	Rohstoffgewinnung, Produktion, Fertigung	1 323 548	1 044 725	860 395	184 330	183 016
21	Rohstoffgewinnung und -aufbereitung,					
	Glas- und Keramikherstellung	23 612	17 665	17 059	606	4 341
22	Kunststoff- und Holzherstellung, Kunststoff- und Holzverarbeitung	103 816	75 028	72 417	2 611	20 336
23	Papier- und Druckberufe, technische Mediengestaltung	47 573	37 860	29 243	8 617	6 675
24	Metallerzeugung, -bearbeitung, Metallbauberufe	195 194	153 154	149 164	3 990	29 955
25	Maschinen- und Fahrzeugtechnikberufe	342 322	273 481	244 854	28 627	48 383
26	Mechatronik-, Energie- und Elektroberufe	183 315	146 717	120 542	26 175	25 706
27	Technische Forschungs-, Entwicklungs-, Konstruktions- und Produktionssteuerungsberufe	257 837	236 126	128 411	107 715	12 353
28	Textil- und Lederberufe	23 550	17 053	15 540	1 513	4 458
29	Lebensmittelherstellung und -verarbeitung	146 329	87 641	83 165	4 476	30 809
3	Bau, Architektur, Vermessung und Gebäudetechnik	336 508	250 924	215 771	35 153	44 143
31	Bauplanungs-, Architektur- und Vermessungsberufe	45 360	41 713	15 519	26 194	1 980
32	Hoch- und Tiefbauberufe	97 034	60 935	56 921	4 014	16 032
33	(Innen-)Ausbauberufe	70 022	48 789	48 086	703	10 417
34	Gebäude- und versorgungstechnische Berufe	124 092	99 487	95 245	4 242	15 714
4	Naturwissenschaft, Geografie, Informatik	272 434	237 556	112 410	125 146	20 817
41	Mathematik-, Biologie-, Chemie- und Physikberufe	63 103	54 678	37 848	16 830	6 304
42	Geologie-, Geografie- und Umweltschutzberufe	8 068	7 248	3 026	4 222	572
43	Informatik-, Informations- und Kommunikationstechnologieberufe	201 263	175 630	71 536	104 094	13 941
5	Verkehr, Logistik, Schutz und Sicherheit	717 545	459 045	428 234	30 811	146 018
51	Verkehrs- und Logistikberufe (außer Fahrzeugführung)	346 440	227 469	210 722	16 747	72 851
52	Führer/-innen von Fahrzeug- u. Transportgeräten	177 185	125 843	121 026	4 817	22 675
53	Schutz-, Sicherheits- und Überwachungsberufe	52 113	40 583	34 587	5 996	7 609
54	Reinigungsberufe	141 807	65 150	61 899	3 251	42 883
6	Kaufmännische Dienstleistungen, Warenhandel, Vertrieb,					
	Hotel und Tourismus	675 732	529 262	447 640	81 622	89 301
61	Einkaufs-, Vertriebs- und Handelsberufe	196 485	178 427	125 504	52 923	10 296
62	Verkaufsberufe	340 323	265 110	249 508	15 602	49 363
63	Tourismus-, Hotel- und Gaststättenberufe	138 924	85 725	72 628	13 097	29 642
7	Unternehmensorganis., Buchhaltung, Recht und Verwaltung	1 222 178	1 090 725	742 185	348 540	76 666
71	Berufe in Unternehmensführung und -organisation	786 383	687 420	458 236	229 184	53 934
72	Berufe in Finanzdienstleistungen, Rechnungswesen und Steuerberatung	256 760	238 172	163 300	74 872	11 889
73	Berufe in Recht und Verwaltung	179 035	165 133	120 649	44 484	10 843
8	Gesundheit, Soziales, Lehre und Erziehung	966 692	857 598	614 563	243 035	78 110
81	Medizinische Gesundheitsberufe	436 244	391 994	295 307	96 687	33 091
82	Nichtmedizinische Gesundheits-, Körperpflege- und Wellnessberufe, Medizintechnik	132 962	109 410	101 560	7 850	15 475
83	Erziehung, soziale und hauswirtschaftliche Berufe, Theologie	292 685	259 471	196 445	63 026	24 100
84	Lehrende und auszubildende Berufe	104 801	96 723	21 251	75 472	5 444
9	Geisteswissenschaften, Kultur und Gestaltung	159 155	136 311	57 846	78 465	12 402
91	Sprach-, literatur-, geistes-, gesellschafts- und wirtschaftswissenschaftliche Berufe	16 057	13 999	4 137	9 862	1 333
92	Werbung, Marketing, kaufmännische und redaktionelle Medienberufe	108 872	96 727	39 369	57 358	6 973
93	Produktdesign, kunsthandwerkliche Berufe, bildende Kunst, Musikinstrumentenbau	14 883	11 451	7 073	4 378	1 438
94	Darstellende und unterhaltende Berufe	19 343	14 134	7 267	6 867	2 658
	Insgesamt⁹⁾...	5 767 575	4 656 493	3 522 466	1 134 027	673 999

10. Sozialversicherungspflichtig Beschäftigte*) am Wohnort in Bayern am 30. Juni 2022 nach beruflicher Gliederung und Ausbildungsabschlüssen sowie nach Geschlecht

KldB 2010 ¹⁾	Berufsbereiche und Berufshauptgruppen	Ins- gesamt ²⁾	darunter			
			mit beruflichem Ausbildungsabschluss			ohne beruflichen Ausbildungs- abschluss
			zusammen	davon mit		
		anerkanntem Berufs- abschluss ³⁾		akademischem Berufs- abschluss ⁴⁾		
darunter weiblich						
1	Land-, Forst-, Tierwirtschaft, Gartenbau	21 484	15 374	12 330	3 044	2 819
2	Rohstoffgewinnung, Produktion, Fertigung	245 545	173 594	136 302	37 292	48 161
21	Rohstoffgewinnung und -aufbereitung, Glas- und Keramikherstellung	3 353	2 238	2 095	143	930
22	Kunststoff- und Holzherstellung, Kunststoff- und Holzverarbeitung	19 118	11 866	11 205	661	5 164
23	Papier- und Druckberufe, technische Mediengestaltung	18 089	14 149	9 436	4 713	2 768
24	Metallerzeugung, -bearbeitung, Metallbauberufe	19 435	13 046	12 314	732	4 912
25	Maschinen- und Fahrzeugtechnikberufe	39 187	26 572	22 568	4 004	9 519
26	Mechatronik-, Energie- und Elektroberufe	23 966	17 398	13 495	3 903	4 636
27	Technische Forschungs-, Entwicklungs-, Konstruktions- und Produktionssteuerungsberufe	50 430	44 302	24 191	20 111	4 214
28	Textil- und Lederberufe	13 512	10 249	9 220	1 029	2 192
29	Lebensmittelherstellung und -verarbeitung	58 455	33 774	31 778	1 996	13 826
3	Bau, Architektur, Vermessung und Gebäudetechnik	23 080	19 513	7 904	11 609	2 261
31	Bauplanungs-, Architektur- und Vermessungsberufe	13 090	12 088	2 052	10 036	641
32	Hoch- und Tiefbauberufe	1 772	1 457	609	848	220
33	(Innen-)Ausbauberufe	2 332	1 616	1 540	76	504
34	Gebäude- und versorgungstechnische Berufe	5 886	4 352	3 703	649	896
4	Naturwissenschaft, Geografie, Informatik	65 628	57 868	25 767	32 101	4 674
41	Mathematik-, Biologie-, Chemie- und Physikberufe	25 260	22 032	14 736	7 296	2 380
42	Geologie-, Geografie- und Umweltschutzberufe	2 431	2 219	474	1 745	142
43	Informatik-, Informations- und Kommunikationstechnologieberufe	37 937	33 617	10 557	23 060	2 152
5	Verkehr, Logistik, Schutz und Sicherheit	238 414	137 957	127 161	10 796	56 847
51	Verkehrs- und Logistikberufe (außer Fahrzeugführung)	103 033	65 149	58 831	6 318	21 082
52	Führer/-innen von Fahrzeug- u. Transportgeräten	10 965	8 051	7 651	400	1 516
53	Schutz-, Sicherheits- und Überwachungsberufe	14 757	11 688	10 060	1 628	1 955
54	Reinigungsberufe	109 659	53 069	50 619	2 450	32 294
6	Kaufmännische Dienstleistungen, Warenhandel, Vertrieb, Hotel und Tourismus	412 490	323 696	286 417	37 279	53 795
61	Einkaufs-, Vertriebs- und Handelsberufe	76 038	68 864	49 508	19 356	4 479
62	Verkaufsberufe	245 770	195 118	185 608	9 510	32 303
63	Tourismus-, Hotel- und Gaststättenberufe	90 682	59 714	51 301	8 413	17 013
7	Unternehmensorganis., Buchhaltung, Recht und Verwaltung	795 872	714 555	539 175	175 380	48 573
71	Berufe in Unternehmensführung und -organisation	499 902	439 484	328 352	111 132	33 331
72	Berufe in Finanzdienstleistungen, Rechnungswesen und Steuerberatung	158 823	148 290	112 229	36 061	7 022
73	Berufe in Recht und Verwaltung	137 147	126 781	98 594	28 187	8 220
8	Gesundheit, Soziales, Lehre und Erziehung	775 023	689 830	526 554	163 276	60 937
81	Medizinische Gesundheitsberufe	358 965	322 232	257 800	64 432	27 392
82	Nichtmedizinische Gesundheits-, Körperpflege- und Wellnessberufe, Medizintechnik	105 108	87 778	82 148	5 630	11 414
83	Erziehung, soziale und hauswirtschaftliche Berufe, Theologie	253 335	226 108	176 096	50 012	19 540
84	Lehrende und auszubildende Berufe	57 615	53 712	10 510	43 202	2 591
9	Geisteswissenschaften, Kultur und Gestaltung	86 840	75 850	30 256	45 594	6 145
91	Sprach-, literatur-, geistes-, gesellschafts- und wirtschaftswissenschaftliche Berufe	10 607	9 410	2 837	6 573	768
92	Werbung, Marketing, kaufmännische und redaktionelle Medienberufe	61 917	55 395	21 981	33 414	3 906
93	Produktdesign, kunsthandwerkliche Berufe, bildende Kunst, Musikinstrumentenbau	7 330	5 579	3 199	2 380	771
94	Darstellende und unterhaltende Berufe	6 986	5 466	2 239	3 227	700
	Zusammen⁵⁾...	2 673 739	2 209 356	1 692 855	516 501	289 420

*) Auswertungen aus der Beschäftigungsstatistik der Bundesagentur für Arbeit; vorläufige Ergebnisse.

¹⁾ Klassifizierung der Berufe 2010 (KldB 2010).

²⁾ Einschließlich Fälle „Ohne Angabe“.

³⁾ Anerkannte Berufsausbildung, Meister-/Techniker- oder gleichwertiger Fachschulabschluss.

⁴⁾ Bachelor, Diplom/Magister/Master/Staatsexamen, Promotion.

⁵⁾ Einschließlich sonstiger Berufsbereiche und Fälle ohne Berufsangabe.

11. Sozialversicherungspflichtig Beschäftigte*¹⁾ am Wohnort in den kreisfreien Städten und Landkreisen Bayerns

Schl.- Nr.	Regionale Gliederung (i = insgesamt, w = weiblich)	Ins- gesamt ¹⁾	darunter			ohne beruflichen Ausbildungs- abschluss	darunter (von Spalte insgesamt) Auszubil- dende	
			mit beruflichem Ausbildungsabschluss		zusammen			
			anerkanntem Berufsabschluss ²⁾	akademischem Berufsabschluss ³⁾				
Zusammenstellung nach								
1	Oberbayern	i	2 095 118	1 678 867	1 100 612	578 255	232 544	72 206
		w	983 198	812 454	543 592	268 862	97 995	30 455
2	Niederbayern	i	542 823	440 210	379 595	60 615	64 759	23 413
		w	243 413	201 551	174 702	26 849	26 914	9 873
3	Oberpfalz	i	487 592	399 977	331 067	68 910	55 572	21 012
		w	224 399	186 150	155 593	30 557	24 871	8 939
4	Oberfranken	i	454 678	378 689	315 858	62 831	50 981	18 442
		w	214 275	180 894	152 620	28 274	22 441	7 541
5	Mittelfranken	i	785 989	618 833	467 055	151 778	102 080	30 303
		w	365 328	294 207	226 240	67 967	44 839	12 809
6	Unterfranken	i	567 365	465 154	379 654	85 500	65 226	23 941
		w	262 482	219 582	181 434	38 148	28 169	10 218
7	Schwaben	i	834 010	674 763	548 625	126 138	102 837	36 680
		w	380 644	314 518	258 674	55 844	44 191	15 680
	Bayern...	i	5 767 575	4 656 493	3 522 466	1 134 027	673 999	225 997
		w	2 673 739	2 209 356	1 692 855	516 501	289 420	95 515
	Landkreise	i	4 028 997	3 314 544	2 718 713	595 831	437 881	167 707
		w	1 861 388	1 561 255	1 298 804	262 451	189 299	69 380
	Kreisfreie Städte	i	1 738 578	1 341 949	803 753	538 196	236 118	58 290
		w	812 351	648 101	394 051	254 050	100 121	26 135
Regierungsbezirk								
Kreisfreie Städte								
161	Ingolstadt, Stadt	i	64 085	50 761	33 593	17 168	8 275	2 408
		w	27 104	21 816	15 178	6 638	3 270	987
162	München, Landeshauptstadt	i	693 467	540 097	250 517	289 580	82 279	17 706
		w	331 572	267 993	127 771	140 222	34 943	8 009
163	Rosenheim, Stadt	i	27 485	21 504	15 531	5 973	3 561	1 110
		w	12 910	10 437	7 681	2 756	1 557	464
Landkreise								
171	Altötting	i	48 701	39 983	34 340	5 643	5 119	2 172
		w	21 437	17 943	15 538	2 405	2 148	902
172	Berchtesgadener Land	i	38 511	31 393	26 859	4 534	4 180	1 727
		w	18 776	15 441	13 130	2 311	1 958	705
173	Bad Tölz-Wolfratshausen	i	53 768	43 848	33 624	10 224	5 583	2 153
		w	26 020	21 922	16 994	4 928	2 379	855
174	Dachau	i	71 984	56 112	41 868	14 244	7 510	2 567
		w	33 402	27 351	20 876	6 475	3 151	1 078
175	Ebersberg	i	64 981	52 856	36 103	16 753	6 654	2 256
		w	30 558	25 650	18 234	7 416	2 727	908
176	Eichstätt	i	58 472	49 416	39 418	9 998	5 845	2 518
		w	25 102	21 387	17 532	3 855	2 471	988
177	Erding	i	65 523	53 556	43 051	10 505	7 156	2 706
		w	30 501	25 653	21 006	4 647	3 001	1 154
178	Freising	i	87 787	68 661	49 306	19 355	10 918	3 163
		w	39 229	31 833	23 267	8 566	4 470	1 317
179	Fürstenfeldbruck	i	94 380	75 255	52 481	22 774	10 433	3 527
		w	44 312	36 747	26 687	10 060	4 346	1 468
180	Garmisch-Partenkirchen	i	35 836	29 394	23 586	5 808	3 773	1 513
		w	18 182	15 252	12 219	3 033	1 688	679
181	Landsberg am Lech	i	50 204	41 946	31 611	10 335	5 027	2 010
		w	23 658	20 194	15 633	4 561	2 080	804
182	Miesbach	i	41 585	34 251	25 336	8 915	3 970	1 607
		w	20 378	17 207	12 864	4 343	1 696	660
183	Mühldorf a.Inn	i	51 826	41 607	35 667	5 940	5 957	2 154
		w	23 022	19 054	16 487	2 567	2 437	859
184	München	i	151 168	120 923	70 241	50 682	15 451	4 455
		w	71 481	59 212	36 683	22 529	6 423	1 832
185	Neuburg-Schrobenhausen	i	44 141	36 195	30 941	5 254	4 944	1 923
		w	19 556	16 382	14 222	2 160	2 044	844
186	Pfaffenhofen a.d.Ilm	i	59 022	48 241	38 708	9 533	6 342	2 337
		w	26 054	22 030	18 087	3 943	2 498	957

am 30. Juni 2022 nach Geschlecht, Ausbildungsabschlüssen, Altersklassen sowie Auszubildende

davon (von Spalte Insgesamt) im Alter von ... bis unter ... Jahren

unter 20	20 bis 25	25 bis 30	30 bis 35	35 bis 40	40 bis 45	45 bis 50	50 bis 55	55 bis 60	60 bis 65	65 oder mehr	Schl.-Nr.
Regierungsbezirken											
51 576	157 212	235 187	269 132	250 343	240 931	218 014	248 107	241 892	151 851	30 873	1
22 018	71 045	110 331	122 923	113 688	114 508	104 788	119 244	117 071	73 767	13 815	
19 917	47 766	57 796	61 644	58 318	57 963	56 003	66 368	66 354	44 342	6 352	2
8 399	21 065	25 722	25 963	25 233	26 387	26 109	31 058	30 688	20 186	2 603	
15 772	41 107	53 207	56 958	52 810	51 633	48 837	59 360	61 394	40 734	5 780	3
6 603	18 650	24 533	25 033	23 235	24 099	23 286	28 476	29 183	18 953	2 348	
12 378	35 858	45 675	51 315	48 498	47 711	45 289	58 813	61 899	41 848	5 394	4
5 184	15 744	20 766	23 068	22 308	22 812	22 433	29 376	30 262	20 144	2 178	
19 844	61 679	84 332	95 126	90 341	88 391	79 808	95 345	97 307	64 231	9 585	5
8 430	27 701	38 629	42 154	40 619	41 480	38 340	46 525	46 874	30 731	3 845	
16 835	45 103	58 947	65 719	62 395	59 738	55 355	69 522	75 598	50 883	7 270	6
7 084	20 252	27 011	29 303	27 744	27 966	26 829	33 670	35 774	23 807	3 042	
27 052	71 108	88 944	97 673	91 042	89 346	84 391	101 153	103 869	68 320	11 112	7
11 459	32 058	40 443	42 026	39 210	40 783	39 747	48 665	49 325	32 346	4 582	
163 374	459 833	624 088	697 567	653 747	635 713	587 697	698 668	708 313	462 209	76 366	
69 177	206 515	287 435	310 470	292 037	298 035	281 532	337 014	339 177	219 934	32 413	
129 922	324 616	395 457	444 300	437 332	441 004	416 771	512 210	529 624	345 404	52 357	
54 139	143 422	179 180	196 502	196 086	207 452	200 030	248 057	252 454	162 124	21 942	
33 452	135 217	228 631	253 267	216 415	194 709	170 926	186 458	178 689	116 805	24 009	
15 038	63 093	108 255	113 968	95 951	90 583	81 502	88 957	86 723	57 810	10 471	
Oberbayern											
1 641	4 874	7 687	9 189	8 539	7 520	6 453	6 929	6 464	4 122	667	161
688	2 080	3 319	3 834	3 347	3 209	2 775	2 921	2 801	1 850	280	
10 161	46 843	93 034	110 526	93 592	81 569	69 861	71 987	65 247	40 295	10 352	162
4 670	22 181	45 889	52 417	43 108	38 879	33 614	34 091	31 720	20 253	4 750	
747	2 360	3 497	3 634	3 084	2 974	2 901	3 022	3 013	1 854	399	163
330	1 086	1 654	1 621	1 362	1 399	1 404	1 449	1 499	921	185	
1 839	4 141	4 940	5 335	5 284	5 195	4 833	6 017	6 255	4 200	662	171
758	1 855	2 163	2 226	2 243	2 368	2 249	2 698	2 808	1 783	286	
1 466	3 376	3 985	4 317	4 203	4 035	3 780	4 695	4 828	3 221	605	172
618	1 508	1 830	1 925	1 954	1 985	2 012	2 428	2 538	1 695	283	
1 640	4 231	5 325	5 920	5 924	5 954	5 491	6 753	7 134	4 475	921	173
671	1 898	2 454	2 710	2 817	2 881	2 781	3 516	3 607	2 253	432	
1 889	5 543	7 112	8 153	8 287	8 712	7 980	8 939	8 885	5 576	908	174
813	2 415	3 253	3 660	3 747	4 166	3 808	4 289	4 260	2 598	393	
1 592	4 988	6 060	6 850	7 428	7 808	7 359	8 698	8 234	5 017	947	175
657	2 178	2 708	3 096	3 536	3 762	3 555	4 258	3 961	2 430	417	
2 227	4 749	5 813	6 616	6 648	6 721	6 236	7 156	7 194	4 576	536	176
908	2 073	2 564	2 762	2 779	2 904	2 672	3 141	3 061	2 001	237	
2 130	5 483	6 576	7 112	7 091	7 374	7 035	8 490	8 412	5 097	723	177
892	2 512	3 083	3 219	3 297	3 524	3 303	4 048	3 990	2 357	276	
2 347	6 956	9 839	10 656	10 093	10 204	9 225	10 656	10 266	6 466	1 079	178
927	3 027	4 325	4 599	4 317	4 718	4 173	4 967	4 750	2 990	436	
2 247	7 059	8 864	10 366	10 640	11 376	10 524	12 227	12 084	7 557	1 436	179
945	3 080	4 001	4 702	4 906	5 456	5 029	5 892	5 960	3 695	646	
1 125	2 995	3 734	3 873	3 639	3 648	3 459	4 483	4 885	3 087	908	180
487	1 408	1 822	1 917	1 767	1 905	1 827	2 432	2 597	1 609	411	
1 546	3 857	4 816	5 376	5 254	5 465	5 114	6 593	7 001	4 421	761	181
646	1 644	2 148	2 347	2 370	2 625	2 552	3 272	3 515	2 206	333	
1 200	3 193	4 116	4 529	4 451	4 563	4 394	5 445	5 531	3 410	753	182
513	1 451	1 940	2 111	2 139	2 294	2 246	2 826	2 819	1 690	349	
1 883	4 510	5 532	5 927	5 487	5 639	5 345	6 368	6 288	4 196	651	183
747	2 009	2 421	2 480	2 317	2 547	2 482	2 945	2 909	1 886	279	
2 973	10 283	14 918	17 015	17 551	18 840	17 377	20 006	18 809	10 992	2 404	184
1 215	4 539	6 743	7 737	8 270	9 229	8 484	9 686	9 128	5 380	1 070	
1 605	3 672	4 415	4 929	5 044	5 048	4 615	5 364	5 374	3 563	512	185
712	1 653	2 006	2 126	2 158	2 234	2 101	2 367	2 371	1 612	216	
1 900	4 612	5 969	6 942	7 072	6 935	6 176	6 961	7 253	4 575	627	186
816	1 992	2 743	2 988	3 076	3 076	2 728	3 129	3 254	1 978	274	

11. Sozialversicherungspflichtig Beschäftigte*¹⁾ am Wohnort in den kreisfreien Städten und Landkreisen Bayerns

Schl.-Nr.	Regionale Gliederung (i = insgesamt, w = weiblich)	Ins-gesamt ¹⁾	darunter			ohne beruflichen Ausbildungsabschluss	darunter (von Spalte insgesamt) Auszubildende	
			mit beruflichem Ausbildungsabschluss					
			zusammen	davon mit				
anerkanntem Berufsabschluss ²⁾	akademischem Berufsabschluss ³⁾							
187	Rosenheim	i	108 286	90 675	72 082	18 593	10 204	4 676
		w	52 114	44 766	36 145	8 621	4 366	1 908
188	Starnberg	i	52 360	42 150	25 149	17 001	5 152	1 770
		w	25 691	21 427	13 517	7 910	2 097	733
189	Traunstein	i	73 970	61 912	51 698	10 214	7 912	3 235
		w	34 813	29 386	24 795	4 591	3 590	1 318
190	Weilheim-Schongau	i	57 576	48 131	38 902	9 229	6 299	2 513
		w	27 326	23 371	19 046	4 325	2 655	1 026
1	Reg.-Bez. Oberbayern	i	2 095 118	1 678 867	1 100 612	578 255	232 544	72 206
		w	983 198	812 454	543 592	268 862	97 995	30 455
Regierungsbezirk								
Kreisfreie Städte								
261	Landshut, Stadt	i	31 841	24 258	17 450	6 808	4 491	1 147
		w	14 626	11 565	8 475	3 090	1 864	536
262	Passau, Stadt	i	20 607	16 326	11 451	4 875	2 826	844
		w	9 655	7 880	5 497	2 383	1 191	360
263	Straubing, Stadt	i	20 706	15 134	12 565	2 569	3 884	718
		w	9 271	7 063	5 895	1 168	1 520	321
Landkreise								
271	Deggendorf	i	52 519	43 416	37 402	6 014	6 164	2 309
		w	23 433	19 659	17 103	2 556	2 599	996
272	Freyung-Grafenau	i	32 894	27 975	25 420	2 555	3 197	1 578
		w	15 049	12 750	11 635	1 115	1 485	642
273	Kelheim	i	55 668	44 990	38 562	6 428	6 671	2 522
		w	24 139	19 958	17 246	2 712	2 673	1 094
274	Landshut	i	72 882	59 811	50 828	8 983	7 684	3 053
		w	32 460	27 211	23 391	3 820	3 212	1 272
275	Passau	i	80 214	66 325	59 239	7 086	8 656	3 625
		w	37 134	31 098	27 822	3 276	3 709	1 477
276	Regen	i	32 103	27 206	24 653	2 553	3 522	1 519
		w	14 664	12 438	11 275	1 163	1 578	646
277	Rottal-Inn	i	51 330	41 647	37 274	4 373	5 577	2 299
		w	22 873	19 167	17 189	1 978	2 346	976
278	Straubing-Bogen	i	45 071	36 985	32 596	4 389	5 454	1 955
		w	20 381	17 112	15 192	1 920	2 210	755
279	Dingolfing-Landau	i	46 988	36 137	32 155	3 982	6 633	1 844
		w	19 728	15 650	13 982	1 668	2 527	798
2	Reg.-Bez. Niederbayern	i	542 823	440 210	379 595	60 615	64 759	23 413
		w	243 413	201 551	174 702	26 849	26 914	9 873
Regierungsbezirk								
Kreisfreie Städte								
361	Amberg, Stadt	i	17 620	13 944	11 574	2 370	2 667	734
		w	8 188	6 670	5 667	1 003	1 075	316
362	Regensburg, Stadt	i	69 155	53 979	31 307	22 672	9 441	2 592
		w	32 393	26 064	15 398	10 666	3 956	1 214
363	Weiden i.d.OPf., Stadt	i	17 732	13 793	11 421	2 372	2 571	764
		w	8 575	6 845	5 700	1 145	1 138	331
Landkreise								
371	Amberg-Weizsach	i	44 890	37 531	33 208	4 323	4 800	2 001
		w	20 780	17 530	15 745	1 785	2 162	822
372	Cham	i	55 233	46 356	41 720	4 636	5 872	2 678
		w	25 005	21 011	19 002	2 009	2 746	1 077
373	Neumarkt i.d.OPf.	i	60 435	50 071	43 068	7 003	6 464	2 715
		w	27 419	23 062	20 084	2 978	2 962	1 175
374	Neustadt a.d.Waldnaab	i	40 072	32 897	29 454	3 443	4 177	1 741
		w	18 944	15 481	13 999	1 482	2 096	735
375	Regensburg	i	85 840	71 150	57 660	13 490	8 930	3 500
		w	39 367	33 142	27 412	5 730	3 945	1 434
376	Schwandorf	i	66 170	54 165	48 069	6 096	7 644	2 942
		w	29 869	24 552	21 887	2 665	3 357	1 281
377	Tirschenreuth	i	30 445	26 091	23 586	2 505	3 006	1 345
		w	13 859	11 793	10 699	1 094	1 434	554
3	Reg.-Bez. Oberpfalz	i	487 592	399 977	331 067	68 910	55 572	21 012
		w	224 399	186 150	155 593	30 557	24 871	8 939

am 30. Juni 2022 nach Geschlecht, Ausbildungsabschlüssen, Altersklassen sowie Auszubildende

davon (von Spalte Insgesamt) im Alter von ... bis unter ... Jahren

unter 20	20 bis 25	25 bis 30	30 bis 35	35 bis 40	40 bis 45	45 bis 50	50 bis 55	55 bis 60	60 bis 65	65 oder mehr	Schl.-Nr.
3 681	9 000	10 671	11 929	11 573	11 363	10 775	13 859	14 244	9 396	1 795	187
1 555	3 992	4 960	5 492	5 311	5 596	5 477	6 973	7 268	4 711	779	
1 049	3 554	4 533	5 302	5 424	6 250	6 054	7 178	7 429	4 385	1 202	188
453	1 541	2 037	2 471	2 580	3 164	3 115	3 634	3 808	2 283	605	
2 762	6 137	7 816	8 354	7 763	7 722	7 422	9 005	9 372	6 416	1 201	189
1 187	2 779	3 560	3 649	3 448	3 680	3 666	4 538	4 636	3 152	518	
1 926	4 796	5 935	6 282	6 272	6 016	5 605	7 276	7 690	4 954	824	190
810	2 144	2 708	2 834	2 839	2 907	2 735	3 744	3 811	2 434	360	
51 576	157 212	235 187	269 132	250 343	240 931	218 014	248 107	241 892	151 851	30 873	1
22 018	71 045	110 331	122 923	113 688	114 508	104 788	119 244	117 071	73 767	13 815	
Niederbayern											
775	2 695	3 923	4 164	3 657	3 568	3 356	3 638	3 426	2 233	406	261
374	1 212	1 799	1 714	1 570	1 654	1 592	1 739	1 659	1 142	171	
461	1 994	3 010	2 777	2 247	2 058	1 882	2 169	2 141	1 569	299	262
209	944	1 320	1 181	984	971	917	1 089	1 082	828	130	
531	1 875	2 527	2 546	2 224	2 272	2 039	2 423	2 301	1 700	268	263
225	835	1 105	993	932	994	945	1 184	1 117	825	116	
1 931	4 711	5 847	6 038	5 577	5 517	5 286	6 323	6 330	4 372	587	271
821	2 036	2 532	2 581	2 431	2 508	2 484	3 011	2 865	1 942	222	
1 398	3 048	3 454	3 383	3 309	3 205	3 345	4 040	4 372	2 933	407	272
563	1 343	1 585	1 477	1 490	1 487	1 641	1 922	2 005	1 364	172	
2 138	4 924	5 651	6 226	6 169	6 130	5 862	6 765	6 837	4 316	650	273
900	2 155	2 478	2 507	2 559	2 718	2 676	2 997	3 009	1 863	277	
2 711	5 905	7 170	8 004	7 990	8 118	7 823	9 173	9 269	5 876	843	274
1 126	2 623	3 188	3 382	3 435	3 674	3 672	4 228	4 247	2 554	331	
3 054	6 986	8 121	8 601	8 224	8 554	8 284	10 173	10 130	7 016	1 071	275
1 275	3 099	3 738	3 852	3 752	4 026	3 934	4 949	4 852	3 237	420	
1 352	2 953	3 327	3 557	3 270	3 249	3 198	3 981	4 171	2 695	350	276
573	1 307	1 500	1 490	1 436	1 539	1 520	1 907	1 994	1 260	138	
2 011	4 826	5 482	5 563	5 322	5 310	5 213	6 302	6 380	4 346	575	277
846	2 130	2 460	2 316	2 291	2 392	2 358	2 884	2 934	2 003	259	
1 757	3 772	4 271	4 977	4 857	4 851	4 850	5 831	5 707	3 702	496	278
708	1 634	1 880	2 181	2 125	2 276	2 283	2 719	2 664	1 700	211	
1 798	4 077	5 013	5 808	5 472	5 131	4 865	5 550	5 290	3 584	400	279
779	1 747	2 137	2 289	2 228	2 148	2 087	2 429	2 260	1 468	156	
19 917	47 766	57 796	61 644	58 318	57 963	56 003	66 368	66 354	44 342	6 352	2
8 399	21 065	25 722	25 963	25 233	26 387	26 109	31 058	30 688	20 186	2 603	
Oberpfalz											
480	1 504	1 975	2 004	1 868	1 742	1 645	2 134	2 374	1 628	266	361
203	691	866	843	789	791	784	1 070	1 221	824	106	
1 239	6 014	10 903	10 878	8 328	7 192	6 247	6 792	6 500	4 235	827	362
599	2 922	5 274	4 792	3 591	3 340	2 976	3 218	3 188	2 141	352	
445	1 611	2 118	2 064	1 808	1 804	1 760	2 132	2 232	1 490	268	363
174	738	973	907	808	907	921	1 114	1 176	741	116	
1 617	3 647	4 311	4 766	4 618	4 533	4 381	5 758	6 384	4 334	541	371
649	1 612	1 939	2 161	2 075	2 164	2 147	2 812	3 010	1 985	226	
2 237	4 962	5 759	6 112	5 872	5 720	5 514	6 748	6 917	4 679	713	372
933	2 224	2 574	2 665	2 563	2 620	2 644	3 209	3 197	2 100	276	
2 249	5 245	6 314	6 801	6 400	6 389	6 068	7 469	7 706	5 138	656	373
987	2 313	2 957	2 921	2 812	2 889	2 824	3 532	3 601	2 318	265	
1 346	3 292	3 927	4 390	4 263	4 152	3 972	5 108	5 476	3 638	508	374
544	1 443	1 825	2 055	1 969	1 977	1 949	2 623	2 662	1 692	205	
2 717	6 577	7 854	9 234	9 606	9 927	9 267	11 035	11 259	7 383	981	375
1 110	2 998	3 553	4 111	4 319	4 641	4 360	5 129	5 296	3 469	381	
2 355	5 724	6 875	7 391	6 947	7 148	6 908	8 283	8 382	5 483	674	376
974	2 599	3 099	3 154	2 988	3 313	3 195	3 901	3 869	2 494	283	
1 087	2 531	3 171	3 318	3 100	3 026	3 075	3 901	4 164	2 726	346	377
430	1 110	1 473	1 424	1 321	1 457	1 486	1 868	1 963	1 189	138	
15 772	41 107	53 207	56 958	52 810	51 633	48 837	59 360	61 394	40 734	5 780	3
6 603	18 650	24 533	25 033	23 235	24 099	23 286	28 476	29 183	18 953	2 348	

11. Sozialversicherungspflichtig Beschäftigte*¹⁾ am Wohnort in den kreisfreien Städten und Landkreisen Bayerns

Schl.-Nr.	Regionale Gliederung (i = insgesamt, w = weiblich)	Ins-gesamt ¹⁾	darunter			ohne beruflichen Ausbildungsabschluss	darunter (von Spalte insgesamt) Auszubildende	
			mit beruflichem Ausbildungsabschluss					
			zusammen	davon mit				
anerkanntem Berufsabschluss ²⁾	akademischem Berufsabschluss ³⁾							
Regierungsbezirk								
Kreisfreie Städte								
461	Bamberg, Stadt	i	30 989	24 735	15 466	9 269	4 328	1 107
		w	14 633	12 053	7 481	4 572	1 804	499
462	Bayreuth, Stadt	i	29 421	23 484	16 161	7 323	3 967	1 232
		w	14 111	11 609	8 261	3 348	1 681	559
463	Coburg, Stadt	i	17 295	13 991	10 230	3 761	2 077	704
		w	8 203	6 742	5 036	1 706	861	276
464	Hof, Stadt	i	18 700	14 492	11 661	2 831	2 713	808
		w	8 569	6 939	5 723	1 216	990	330
Landkreise								
471	Bamberg	i	66 396	55 940	48 479	7 461	7 316	2 707
		w	30 455	25 977	22 768	3 209	3 210	1 100
472	Bayreuth	i	44 671	38 539	33 852	4 687	3 947	1 910
		w	21 279	18 471	16 367	2 104	1 873	786
473	Coburg	i	38 582	32 960	28 958	4 002	3 757	1 478
		w	18 366	15 823	14 027	1 796	1 662	573
474	Forchheim	i	51 429	43 126	34 639	8 487	5 250	2 042
		w	23 856	20 206	16 699	3 507	2 359	834
475	Hof	i	38 697	33 120	29 271	3 849	3 723	1 597
		w	18 637	16 193	14 461	1 732	1 593	646
476	Kronach	i	28 629	23 789	21 327	2 462	3 449	1 135
		w	13 558	11 165	10 114	1 051	1 715	459
477	Kulmbach	i	31 162	26 275	23 028	3 247	2 913	1 346
		w	14 926	12 878	11 348	1 530	1 204	529
478	Lichtenfels	i	29 584	24 358	21 708	2 650	3 752	1 127
		w	13 989	11 552	10 315	1 237	1 764	449
479	Wunsiedel i. Fichtelgebirge	i	29 123	23 880	21 078	2 802	3 789	1 249
		w	13 693	11 286	10 020	1 266	1 725	501
4	Reg.-Bez. Oberfranken	i	454 678	378 689	315 858	62 831	50 981	18 442
		w	214 275	180 894	152 620	28 274	22 441	7 541
Regierungsbezirk								
Kreisfreie Städte								
561	Ansbach, Stadt	i	17 698	13 641	11 044	2 597	2 895	718
		w	8 322	6 507	5 269	1 238	1 293	327
562	Erlangen, Stadt	i	51 510	40 612	20 692	19 920	6 758	1 965
		w	23 059	18 409	10 374	8 035	3 000	952
563	Fürth, Stadt	i	58 946	44 833	32 563	12 270	8 670	1 976
		w	27 793	21 810	16 144	5 666	3 794	824
564	Nürnberg, Stadt	i	229 422	168 252	113 541	54 711	35 979	8 406
		w	105 927	80 308	54 526	25 782	15 602	3 776
565	Schwabach, Stadt	i	17 523	13 965	11 057	2 908	2 219	689
		w	8 144	6 747	5 433	1 314	907	298
Landkreise								
571	Ansbach	i	83 318	67 331	58 922	8 409	10 082	3 585
		w	38 098	31 176	27 225	3 951	4 540	1 418
572	Erlangen-Höchstadt	i	61 670	51 073	37 090	13 983	6 471	2 190
		w	28 784	23 932	18 396	5 536	2 986	863
573	Fürth	i	50 914	42 314	33 702	8 612	5 106	1 751
		w	24 568	20 827	16 957	3 870	2 298	701
574	Nürnberger Land	i	73 584	60 834	48 423	12 411	7 829	2 869
		w	34 977	29 521	24 098	5 423	3 440	1 156
575	Neustadt a.d. Aisch-Bad Windsheim	i	45 147	36 337	31 657	4 680	5 420	1 885
		w	20 871	17 266	15 146	2 120	2 313	750
576	Roth	i	55 791	46 465	39 249	7 216	5 619	2 387
		w	26 230	22 201	19 054	3 147	2 509	953
577	Weißenburg-Gunzenhausen	i	40 466	33 176	29 115	4 061	5 032	1 882
		w	18 555	15 503	13 618	1 885	2 157	791
5	Reg.-Bez. Mittelfranken	i	785 989	618 833	467 055	151 778	102 080	30 303
		w	365 328	294 207	226 240	67 967	44 839	12 809

am 30. Juni 2022 nach Geschlecht, Ausbildungsabschlüssen, Altersklassen sowie Auszubildende

davon (von Spalte Insgesamt) im Alter von ... bis unter ... Jahren

unter 20	20 bis 25	25 bis 30	30 bis 35	35 bis 40	40 bis 45	45 bis 50	50 bis 55	55 bis 60	60 bis 65	65 oder mehr	Schl.-Nr.
Oberfranken											
544	2 474	4 498	4 737	3 670	3 015	2 703	3 298	3 306	2 336	408	461
232	1 154	2 180	2 121	1 590	1 404	1 332	1 613	1 657	1 182	168	
595	2 824	4 346	3 848	3 209	2 828	2 696	3 161	3 217	2 293	404	462
264	1 311	1 968	1 656	1 463	1 316	1 408	1 631	1 696	1 215	183	
330	1 486	1 924	2 201	2 085	1 753	1 521	2 041	2 195	1 528	231	463
144	694	828	967	908	821	789	1 040	1 120	794	98	
468	1 690	2 254	2 238	1 983	1 815	1 793	2 300	2 297	1 623	239	464
207	686	935	918	857	885	867	1 158	1 158	787	111	
2 057	5 133	6 142	7 344	7 313	7 424	6 805	8 600	8 924	5 950	704	471
857	2 214	2 722	3 330	3 391	3 475	3 194	4 107	4 184	2 705	276	
1 420	3 374	3 911	4 778	4 625	4 868	4 650	6 078	6 279	4 170	518	472
616	1 484	1 789	2 224	2 119	2 379	2 319	3 075	3 041	2 024	209	
1 020	2 750	3 312	4 163	4 307	4 090	3 849	5 226	5 644	3 801	420	473
429	1 174	1 526	1 869	2 044	1 962	1 924	2 641	2 809	1 837	151	
1 490	4 020	4 800	5 687	5 631	5 783	5 209	6 374	7 120	4 758	557	474
644	1 788	2 194	2 596	2 643	2 699	2 465	3 121	3 309	2 148	249	
1 149	2 963	3 323	3 994	3 750	3 834	3 875	5 535	5 793	3 981	500	475
470	1 269	1 516	1 846	1 795	1 886	1 955	2 874	2 869	1 963	194	
852	2 123	2 526	2 855	2 869	2 978	3 062	3 990	4 255	2 792	327	476
344	921	1 164	1 280	1 320	1 464	1 551	1 995	2 054	1 357	108	
862	2 475	2 904	3 254	3 041	3 215	3 244	4 314	4 491	2 964	398	477
335	1 031	1 382	1 483	1 418	1 585	1 655	2 192	2 208	1 471	166	
803	2 243	2 934	3 239	3 107	3 190	3 059	3 905	4 112	2 684	308	478
328	1 021	1 313	1 467	1 406	1 557	1 521	1 954	2 016	1 297	109	
788	2 303	2 801	2 977	2 908	2 918	2 823	3 991	4 266	2 968	380	479
314	997	1 249	1 311	1 354	1 379	1 453	1 975	2 141	1 364	156	
12 378	35 858	45 675	51 315	48 498	47 711	45 289	58 813	61 899	41 848	5 394	4
5 184	15 744	20 766	23 068	22 308	22 812	22 433	29 376	30 262	20 144	2 178	
Mittelfranken											
426	1 496	1 959	2 136	1 963	1 868	1 776	2 124	2 204	1 530	216	561
167	688	841	925	858	882	871	1 062	1 144	793	91	
864	4 381	7 839	7 415	6 064	5 548	4 522	5 321	5 388	3 634	534	562
390	2 074	3 479	3 083	2 586	2 417	2 113	2 511	2 546	1 651	209	
1 232	4 431	6 461	7 510	7 091	6 877	6 052	7 025	6 958	4 572	737	563
543	2 015	2 944	3 344	3 210	3 291	2 910	3 479	3 491	2 271	295	
4 670	18 208	28 288	31 379	27 940	26 063	23 407	25 771	24 613	16 122	2 961	564
2 122	8 387	13 133	13 763	12 235	12 106	11 154	12 304	11 687	7 828	1 208	
413	1 382	1 656	1 849	1 917	2 022	1 782	2 267	2 468	1 539	228	565
184	615	752	806	861	922	874	1 088	1 221	732	89	
2 889	7 133	8 300	9 162	8 867	8 900	8 450	10 457	10 912	7 387	861	571
1 114	3 113	3 671	3 943	3 939	4 146	4 097	5 076	5 204	3 481	314	
1 542	4 344	5 448	6 581	7 384	7 573	6 558	7 925	8 173	5 426	716	572
648	1 920	2 565	3 050	3 453	3 578	3 106	3 871	3 820	2 464	309	
1 202	3 539	4 524	5 521	5 700	5 858	5 408	6 726	7 055	4 740	641	573
488	1 608	2 149	2 591	2 719	2 901	2 670	3 383	3 496	2 317	246	
1 901	5 233	6 513	8 003	8 202	8 405	7 739	9 861	10 172	6 612	943	574
776	2 272	3 060	3 720	3 898	4 097	3 733	4 883	4 881	3 262	395	
1 401	3 756	4 232	4 905	4 910	4 996	4 508	5 632	6 168	4 055	584	575
561	1 608	1 916	2 145	2 207	2 352	2 166	2 781	2 990	1 902	243	
1 832	4 425	5 187	5 983	6 016	6 054	5 548	7 346	7 790	4 911	699	576
806	1 976	2 374	2 746	2 770	2 819	2 721	3 669	3 787	2 289	273	
1 472	3 351	3 925	4 682	4 287	4 227	4 058	4 890	5 406	3 703	465	577
631	1 425	1 745	2 038	1 883	1 969	1 925	2 418	2 607	1 741	173	
19 844	61 679	84 332	95 126	90 341	88 391	79 808	95 345	97 307	64 231	9 585	5
8 430	27 701	38 629	42 154	40 619	41 480	38 340	46 525	46 874	30 731	3 845	

11. Sozialversicherungspflichtig Beschäftigte*) am Wohnort in den kreisfreien Städten und Landkreisen Bayerns

Schl.- Nr.	Regionale Gliederung (i = insgesamt, w = weiblich)	Ins- gesamt ¹⁾	darunter			ohne beruflichen Ausbildungs- abschluss	darunter (von Spalte insgesamt) Auszubil- dende	
			mit beruflichem Ausbildungsabschluss					
			zusammen	davon mit				
anerkanntem Berufsabschluss ²⁾	akademischem Berufsabschluss ³⁾							
Regierungsbezirk								
Kreisfreie Städte								
661	Aschaffenburg, Stadt	i	30 474	23 364	16 956	6 408	4 449	1 091
		w	13 828	10 902	8 089	2 813	1 843	473
662	Schweinfurt, Stadt	i	21 862	15 977	12 727	3 250	3 816	937
		w	9 442	7 274	5 862	1 412	1 517	417
663	Würzburg, Stadt	i	55 229	44 476	26 364	18 112	7 270	2 152
		w	26 778	22 140	13 162	8 978	3 175	1 047
Landkreise								
671	Aschaffenburg	i	74 732	61 517	50 353	11 164	7 927	2 931
		w	34 286	28 641	24 124	4 517	3 388	1 232
672	Bad Kissingen	i	43 165	36 082	31 464	4 618	4 636	2 033
		w	20 357	17 349	15 236	2 113	2 045	899
673	Rhön-Grabfeld	i	34 316	29 149	25 350	3 799	3 616	1 586
		w	16 065	13 743	12 091	1 652	1 668	669
674	Haßberge	i	36 659	31 107	27 793	3 314	3 945	1 719
		w	16 538	14 163	12 702	1 461	1 732	738
675	Kitzingen	i	40 581	32 496	27 603	4 893	4 753	1 621
		w	18 672	15 326	13 118	2 208	2 069	661
676	Miltenberg	i	55 227	44 221	38 180	6 041	7 379	2 437
		w	24 871	20 281	17 790	2 491	3 053	937
677	Main-Spessart	i	55 315	45 965	39 745	6 220	6 174	2 483
		w	25 329	21 056	18 490	2 566	2 844	1 088
678	Schweinfurt	i	50 240	42 055	36 112	5 943	4 821	2 179
		w	23 007	19 880	17 323	2 557	2 076	944
679	Würzburg	i	69 565	58 745	47 007	11 738	6 440	2 772
		w	33 309	28 827	23 447	5 380	2 759	1 113
6	Reg.-Bez. Unterfranken	i	567 365	465 154	379 654	85 500	65 226	23 941
		w	262 482	219 582	181 434	38 148	28 169	10 218
Regierungsbezirk								
Kreisfreie Städte								
761	Augsburg, Stadt	i	127 866	96 524	66 471	30 053	20 195	5 229
		w	57 971	45 207	31 190	14 017	8 607	2 374
762	Kaufbeuren, Stadt	i	19 158	14 939	12 565	2 374	2 915	877
		w	8 629	6 954	5 829	1 125	1 215	402
763	Kempten (Allgäu), Stadt	i	30 102	23 856	18 393	5 463	4 524	1 438
		w	13 987	11 405	8 787	2 618	1 884	650
764	Memmingen, Stadt	i	19 685	15 012	12 453	2 559	3 348	938
		w	8 661	6 762	5 623	1 139	1 434	393
Landkreise								
771	Aichach-Friedberg	i	57 901	48 207	39 273	8 934	5 337	2 473
		w	26 663	22 785	19 027	3 758	2 287	1 030
772	Augsburg	i	109 653	90 433	74 176	16 257	11 603	4 528
		w	50 831	42 842	35 966	6 876	5 038	1 854
773	Dillingen a.d.Donau	i	43 324	35 080	31 002	4 078	5 767	1 972
		w	19 530	16 050	14 346	1 704	2 576	870
774	Günzburg	i	58 953	46 438	40 129	6 309	7 954	2 438
		w	26 598	21 515	18 716	2 799	3 408	1 032
775	Neu-Ulm	i	79 833	63 812	50 457	13 355	10 755	3 204
		w	36 038	29 479	23 837	5 642	4 517	1 445
776	Lindau (Bodensee)	i	33 571	27 764	22 062	5 702	3 965	1 522
		w	16 076	13 429	10 913	2 516	1 786	636
777	Ostallgäu	i	60 646	51 483	43 728	7 755	5 967	3 074
		w	27 944	24 164	20 721	3 443	2 455	1 253
778	Unterallgäu	i	65 707	54 460	47 336	7 124	7 030	3 053
		w	28 844	24 239	21 217	3 022	3 044	1 301
779	Donau-Ries	i	61 248	50 212	43 557	6 655	7 276	2 791
		w	26 925	22 111	19 366	2 745	3 253	1 109
780	Oberallgäu	i	66 363	56 543	47 023	9 520	6 201	3 143
		w	31 947	27 576	23 136	4 440	2 687	1 331
7	Reg.-Bez. Schwaben	i	834 010	674 763	548 625	126 138	102 837	36 680
		w	380 644	314 518	258 674	55 844	44 191	15 680
	Bayern...	i	5 767 575	4 656 493	3 522 466	1 134 027	673 999	225 997
		w	2 673 739	2 209 356	1 692 855	516 501	289 420	95 515

*) Auswertungen aus der Beschäftigungsstatistik der Bundesagentur für Arbeit; vorläufige Ergebnisse.

¹⁾ Einschließlich Fälle „Ohne Angabe“ nach jeweiliger Merkmalsgliederung.

²⁾ Anerkannte Berufsausbildung, Meister-/Techniker- oder gleichwertiger Fachschulabschluss.

³⁾ Bachelor, Diplom/Magister/Master/Staatsexamen, Promotion.

am 30. Juni 2022 nach Geschlecht, Ausbildungsabschlüssen, Altersklassen sowie Auszubildende

davon (von Spalte Insgesamt) im Alter von ... bis unter ... Jahren

unter 20	20 bis 25	25 bis 30	30 bis 35	35 bis 40	40 bis 45	45 bis 50	50 bis 55	55 bis 60	60 bis 65	65 oder mehr	Schl.-Nr.
Unterfranken											
679	2 372	3 470	4 020	3 638	3 326	3 024	3 456	3 572	2 489	428	661
309	1 069	1 583	1 732	1 548	1 484	1 459	1 614	1 687	1 163	180	
600	1 987	2 553	2 713	2 506	2 349	2 105	2 341	2 589	1 837	282	662
255	857	1 055	1 103	971	1 017	947	1 066	1 172	887	112	
966	5 165	9 346	8 771	6 424	5 230	4 331	4 972	5 308	3 803	913	663
444	2 645	4 680	3 984	2 835	2 453	2 126	2 483	2 740	1 994	394	
2 129	5 551	6 951	8 240	8 263	7 989	7 412	9 832	10 732	6 749	884	671
900	2 443	3 166	3 697	3 678	3 777	3 635	4 696	4 905	3 008	381	
1 493	3 457	4 091	4 593	4 519	4 388	4 288	5 538	6 050	4 172	576	672
632	1 591	1 878	2 039	2 029	2 103	2 173	2 709	2 997	1 980	226	
1 192	2 768	3 367	3 734	3 666	3 500	3 369	4 405	4 792	3 135	388	673
511	1 187	1 547	1 696	1 639	1 679	1 674	2 186	2 305	1 475	166	
1 322	3 009	3 531	4 031	3 980	3 828	3 595	4 539	5 024	3 408	392	674
522	1 351	1 575	1 800	1 792	1 740	1 707	2 134	2 249	1 520	148	
1 232	3 128	3 975	4 581	4 431	4 403	4 064	5 146	5 332	3 763	526	675
537	1 332	1 725	2 026	1 975	2 099	2 005	2 461	2 510	1 778	224	
1 742	4 556	5 390	5 941	5 733	5 824	5 711	7 144	7 635	4 894	657	676
670	1 990	2 365	2 592	2 599	2 695	2 693	3 394	3 434	2 168	271	
1 790	4 238	5 076	5 862	5 802	5 779	5 549	7 305	7 842	5 378	694	677
791	1 866	2 217	2 577	2 526	2 695	2 697	3 546	3 663	2 455	296	
1 713	3 780	4 723	5 635	5 535	5 309	4 774	6 275	7 256	4 696	544	678
723	1 728	2 194	2 507	2 445	2 464	2 254	3 002	3 386	2 088	216	
1 977	5 092	6 474	7 598	7 898	7 813	7 133	8 569	9 466	6 559	986	679
790	2 193	3 026	3 550	3 707	3 760	3 459	4 379	4 726	3 291	428	
16 835	45 103	58 947	65 719	62 395	59 738	55 355	69 522	75 598	50 883	7 270	6
7 084	20 252	27 011	29 303	27 744	27 966	26 829	33 670	35 774	23 807	3 042	
Schwaben											
3 070	11 439	17 367	18 006	15 025	13 893	12 406	13 446	12 889	8 726	1 599	761
1 384	5 436	8 092	7 638	6 328	6 116	5 685	6 307	6 071	4 248	666	
622	1 679	2 041	2 310	2 119	2 028	1 832	2 122	2 393	1 697	315	762
279	759	865	967	856	892	828	1 040	1 171	839	133	
899	2 694	3 835	3 962	3 303	3 228	2 822	3 336	3 268	2 293	462	763
403	1 264	1 796	1 685	1 449	1 489	1 308	1 638	1 625	1 130	200	
594	1 739	2 120	2 390	2 131	2 167	2 010	2 251	2 326	1 657	300	764
239	750	925	974	905	944	903	1 048	1 074	771	128	
2 014	4 697	5 223	6 250	6 419	6 537	6 007	7 491	7 688	4 845	730	771
865	2 087	2 386	2 773	2 862	3 030	2 823	3 665	3 618	2 257	297	
3 590	8 649	10 383	11 981	12 108	12 226	11 579	14 037	14 577	9 179	1 344	772
1 474	3 922	4 761	5 331	5 365	5 713	5 567	6 803	7 008	4 348	539	
1 671	3 734	4 364	4 691	4 430	4 507	4 494	5 475	5 711	3 744	503	773
734	1 681	1 955	1 991	1 866	2 005	2 171	2 533	2 673	1 723	198	
2 063	5 126	6 115	6 661	6 257	6 151	6 033	7 300	7 517	4 989	741	774
875	2 231	2 703	2 815	2 673	2 831	2 831	3 522	3 496	2 337	284	
2 072	6 490	8 427	9 511	9 073	8 875	8 245	9 688	9 821	6 545	1 086	775
860	2 940	3 872	4 074	3 918	3 955	3 825	4 530	4 601	3 015	448	
975	2 816	3 174	3 673	3 490	3 486	3 296	4 383	4 673	3 077	528	776
388	1 234	1 477	1 633	1 567	1 684	1 695	2 204	2 418	1 538	238	
2 401	5 305	6 078	6 775	6 420	6 217	5 994	7 518	7 973	5 143	822	777
977	2 319	2 765	2 987	2 858	2 844	2 912	3 662	3 860	2 438	322	
2 415	5 942	6 985	7 358	6 885	6 724	6 531	8 283	8 295	5 368	921	778
1 029	2 586	3 029	3 044	2 822	3 003	2 934	3 808	3 716	2 485	388	
2 360	5 365	6 087	6 861	6 536	6 516	6 438	7 402	7 824	5 155	704	779
979	2 383	2 684	2 879	2 627	2 946	2 794	3 529	3 563	2 269	272	
2 306	5 433	6 745	7 244	6 846	6 791	6 704	8 421	8 914	5 902	1 057	780
973	2 466	3 133	3 235	3 114	3 331	3 471	4 376	4 431	2 948	469	
27 052	71 108	88 944	97 673	91 042	89 346	84 391	101 153	103 869	68 320	11 112	7
11 459	32 058	40 443	42 026	39 210	40 783	39 747	48 665	49 325	32 346	4 582	
163 374	459 833	624 088	697 567	653 747	635 713	587 697	698 668	708 313	462 209	76 366	
69 177	206 515	287 435	310 470	292 037	298 035	281 532	337 014	339 177	219 934	32 413	

12. Sozialversicherungspflichtig Beschäftigte*¹⁾ am **Wohnort** in Bayern am 30. Juni 2022 nach beruflicher Gliederung,
Vollzeit- und Teilzeitbeschäftigten, Auszubildenden, Ausländern sowie nach Geschlecht

KldB 2010 ¹⁾	Berufsbereiche und Berufshauptgruppen	Ins- gesamt	und zwar			
			Vollzeit	Teilzeit	Auszubildende	Ausländer ²⁾
Insgesamt						
1	Land-, Forst-, Tierwirtschaft, Gartenbau	70 828	53 083	17 745	4 304	17 559
2	Rohstoffgewinnung, Produktion, Fertigung	1 323 548	1 182 715	140 833	66 234	242 445
21	Rohstoffgewinnung und -aufbereitung, Glas- und Keramikherstellung	23 612	22 150	1 462	531	5 148
22	Kunststoffherstellung und -verarbeitung, Holzbe- und -verarbeitung	103 816	95 891	7 925	4 791	24 280
23	Papier- und Druckberufe, technische Mediengestaltung	47 573	39 691	7 882	1 868	7 197
24	Metallerzeugung, -bearbeitung, Metallbauberufe	195 194	184 772	10 422	7 960	37 169
25	Maschinen- und Fahrzeugtechnikberufe	342 322	315 984	26 338	21 952	50 639
26	Mechatronik-, Energie- und Elektroberufe	183 315	168 810	14 505	18 402	27 456
27	Technische Forschungs-, Entwicklungs-, Konstruktions- und Produktionssteuerungsberufe	257 837	233 294	24 543	4 323	26 015
28	Textil- und Lederberufe	23 550	17 835	5 715	586	5 479
29	Lebensmittelherstellung und -verarbeitung	146 329	104 288	42 041	5 821	59 062
3	Bau, Architektur, Vermessung und Gebäudetechnik	336 508	300 512	35 996	17 865	83 640
31	Bauplanungs-, Architektur- und Vermessungsberufe	45 360	37 037	8 323	668	5 177
32	Hoch- und Tiefbauberufe	97 034	90 319	6 715	4 226	36 873
33	(Innen-)Ausbauberufe	70 022	65 113	4 909	5 521	21 264
34	Gebäude- und versorgungstechnische Berufe	124 092	108 043	16 049	7 450	20 326
4	Naturwissenschaft, Geografie, Informatik	272 434	234 113	38 321	10 893	41 841
41	Mathematik-, Biologie-, Chemie- und Physikberufe	63 103	50 253	12 850	2 117	8 643
42	Geologie-, Geografie- und Umweltschutzberufe	8 068	6 551	1 517	344	519
43	Informatik-, Informations- und Kommunikationstechnologieberufe	201 263	177 309	23 954	8 432	32 679
5	Verkehr, Logistik, Schutz und Sicherheit	717 545	506 202	211 343	8 585	232 536
51	Verkehrs- und Logistikberufe (außer Fahrzeugführung)	346 440	275 142	71 298	6 759	97 978
52	Führer/-innen von Fahrzeug- u. Transportgeräten	177 185	151 244	25 941	1 070	53 667
53	Schutz-, Sicherheits- und Überwachungsberufe	52 113	38 278	13 835	639	10 762
54	Reinigungsberufe	141 807	41 538	100 269	117	70 129
6	Kaufmännische Dienstleistungen, Warenhandel, Vertrieb, Hotel und Tourismus	675 732	410 733	264 999	29 211	115 835
61	Einkaufs-, Vertriebs- und Handelsberufe	196 485	168 578	27 907	6 159	14 723
62	Verkaufsberufe	340 323	163 233	177 090	16 637	50 294
63	Tourismus-, Hotel- und Gaststättenberufe	138 924	78 922	60 002	6 415	50 818
7	Unternehmensorganis., Buchhaltung, Recht und Verwaltung	1 222 178	798 519	423 659	35 270	87 385
71	Berufe in Unternehmensführung und -organisation	786 383	515 913	270 470	19 543	63 401
72	Berufe in Finanzdienstleistungen, Rechnungswesen und Steuerberatung	256 760	175 584	81 176	8 285	16 494
73	Berufe in Recht und Verwaltung	179 035	107 022	72 013	7 442	7 490
8	Gesundheit, Soziales, Lehre und Erziehung	966 692	471 964	494 728	50 709	128 338
81	Medizinische Gesundheitsberufe	436 244	244 191	192 053	32 882	56 628
82	Nichtmedizinische Gesundheits-, Körperpflege- und Wellnessberufe, Medizintechnik	132 962	70 121	62 841	10 193	28 940
83	Erziehung, soziale und hauswirtschaftliche Berufe, Theologie	292 685	107 985	184 700	5 725	29 116
84	Lehrende und auszubildende Berufe	104 801	49 667	55 134	1 909	13 654
9	Geisteswissenschaften, Kultur und Gestaltung	159 155	116 739	42 416	2 900	16 936
91	Sprach-, literatur-, geistes-, gesellschafts- und wirtschaftswissenschaftliche Berufe	16 057	8 115	7 942	131	1 888
92	Werbung, Marketing, kaufmännische und redaktionelle Medienberufe	108 872	83 044	25 828	1 475	10 349
93	Produktdesign, kunsthandwerkliche Berufe, bildende Kunst, Musikinstrumentenbau	14 883	11 943	2 940	775	1 706
94	Darstellende und unterhaltende Berufe	19 343	13 637	5 706	519	2 993
	Insgesamt³⁾...	5 767 575	4 095 898	1 671 677	225 997	967 904

12. Sozialversicherungspflichtig Beschäftigte*¹⁾ am **Wohnort** in Bayern am 30. Juni 2022 nach beruflicher Gliederung, Vollzeit- und Teilzeitbeschäftigten, Auszubildenden, Ausländern sowie nach Geschlecht

KldB 2010 ¹⁾	Berufsbereiche und Berufshauptgruppen	Ins-gesamt	und zwar			
			Vollzeit	Teilzeit	Auszubildende	Ausländer ²⁾
darunter weiblich						
1	Land-, Forst-, Tierwirtschaft, Gartenbau	21 484	12 284	9 200	1 411	4 023
2	Rohstoffgewinnung, Produktion, Fertigung	245 545	166 515	79 030	8 908	54 366
21	Rohstoffgewinnung und -aufbereitung,					
	Glas- und Keramikherstellung	3 353	2 638	715	82	607
22	Kunststoffherstellung und -verarbeitung, Holzbe- und -verarbeitung	19 118	15 353	3 765	718	4 957
23	Papier- und Druckberufe, technische Mediengestaltung	18 089	12 432	5 657	862	2 413
24	Metallerzeugung, -bearbeitung, Metallbauberufe	19 435	15 366	4 069	637	4 554
25	Maschinen- und Fahrzeugtechnikberufe	39 187	28 717	10 470	1 551	6 420
26	Mechatronik-, Energie- und Elektroberufe	23 966	18 034	5 932	1 376	4 429
27	Technische Forschungs-, Entwicklungs-, Konstruktions- und Produktionssteuerungsberufe	50 430	36 220	14 210	1 622	6 570
28	Textil- und Lederberufe	13 512	8 386	5 126	327	2 183
29	Lebensmittelherstellung und -verarbeitung	58 455	29 369	29 086	1 733	22 233
3	Bau, Architektur, Vermessung und Gebäudetechnik	23 080	13 562	9 518	972	3 258
31	Bauplanungs-, Architektur- und Vermessungsberufe	13 090	8 078	5 012	228	1 813
32	Hoch- und Tiefbauberufe	1 772	1 115	657	103	243
33	(Innen-)Ausbauberufe	2 332	1 773	559	461	271
34	Gebäude- und versorgungstechnische Berufe	5 886	2 596	3 290	180	931
4	Naturwissenschaft, Geografie, Informatik	65 628	45 628	20 000	2 023	11 798
41	Mathematik-, Biologie-, Chemie- und Physikberufe	25 260	16 501	8 759	954	3 278
42	Geologie-, Geografie- und Umweltschutzberufe	2 431	1 549	882	51	221
43	Informatik-, Informations- und Kommunikationstechnologieberufe	37 937	27 578	10 359	1 018	8 299
5	Verkehr, Logistik, Schutz und Sicherheit	238 414	93 914	144 500	1 797	79 687
51	Verkehrs- und Logistikberufe (außer Fahrzeugführung)	103 033	60 299	42 734	1 517	26 228
52	Führer/-innen von Fahrzeug- u. Transportgeräten	10 965	5 172	5 793	113	1 794
53	Schutz-, Sicherheits- und Überwachungsberufe	14 757	7 692	7 065	136	2 445
54	Reinigungsberufe	109 659	20 751	88 908	31	49 220
6	Kaufmännische Dienstleistungen, Warenhandel, Vertrieb,					
	Hotel und Tourismus	412 490	188 598	223 892	14 874	68 400
61	Einkaufs-, Vertriebs- und Handelsberufe	76 038	54 187	21 851	2 739	6 535
62	Verkaufsberufe	245 770	88 900	156 870	8 554	33 528
63	Tourismus-, Hotel- und Gaststättenberufe	90 682	45 511	45 171	3 581	28 337
7	Unternehmensorganis., Buchhaltung, Recht und Verwaltung	795 872	421 490	374 382	23 167	54 437
71	Berufe in Unternehmensführung und -organisation	499 902	264 524	235 378	12 570	38 151
72	Berufe in Finanzdienstleistungen, Rechnungswesen und Steuerberatung	158 823	86 175	72 648	4 763	10 514
73	Berufe in Recht und Verwaltung	137 147	70 791	66 356	5 834	5 772
8	Gesundheit, Soziales, Lehre und Erziehung	775 023	338 707	436 316	40 718	96 697
81	Medizinische Gesundheitsberufe	358 965	184 872	174 093	28 196	42 469
82	Nichtmedizinische Gesundheits-, Körperpflege- und Wellnessberufe, Medizintechnik	105 108	48 762	56 346	7 285	21 165
83	Erziehung, soziale und hauswirtschaftliche Berufe, Theologie	253 335	84 554	168 781	4 629	25 563
84	Lehrende und ausbildende Berufe	57 615	20 519	37 096	608	7 500
9	Geisteswissenschaften, Kultur und Gestaltung	86 840	55 060	31 780	1 640	8 967
91	Sprach-, literatur-, geistes-, gesellschafts- und wirtschaftswissenschaftliche Berufe	10 607	4 356	6 251	94	1 210
92	Werbung, Marketing, kaufmännische und redaktionelle Medienberufe	61 917	41 170	20 747	985	6 017
93	Produktdesign, kunsthandwerkliche Berufe, bildende Kunst, Musikinstrumentenbau	7 330	5 107	2 223	441	654
94	Darstellende und unterhaltende Berufe	6 986	4 427	2 559	120	1 086
	Zusammen³⁾...	2 673 739	1 344 321	1 329 418	95 515	382 165

*¹⁾ Auswertungen aus der Beschäftigungsstatistik der Bundesagentur für Arbeit; vorläufige Ergebnisse.

¹⁾ Klassifizierung der Berufe 2010 (KldB 2010).

²⁾ Die Zählweise von ausländischen Personen hat sich im Vergleich zu früheren Publikationen geändert.

Staatenlose und Personen ohne Angabe zur Staatsangehörigkeit werden nun nicht mehr unter "Keine Angabe", sondern zu den ausländischen Personen gezählt.

³⁾ Einschließlich sonstige Berufsbereiche und Fälle ohne Berufsangabe.

Klassifikation der Wirtschaftszweige, Ausgabe 2008 (WZ 2008)
Bezeichnung der Abschnitte

WZ 2008 Kode	WZ 2008 - Bezeichnung der Abschnitte
A	Land- und Forstwirtschaft, Fischerei
A	Land- und Forstwirtschaft, Fischerei
B-F	Produzierendes Gewerbe
B	Bergbau und Gewinnung von Steinen und Erden
C	Verarbeitendes Gewerbe
D	Energieversorgung
E	Wasserversorgung; Abwasser- und Abfallentsorgung und Beseitigung von Umweltverschmutzungen
F	Baugewerbe
G-I	Handel, Verkehr und Gastgewerbe
G	Handel; Instandhaltung und Reparatur von Kraftfahrzeugen
H	Verkehr und Lagerei
I	Gastgewerbe
J-N	Unternehmensdienstleister
J	Information und Kommunikation
K	Erbringung von Finanz- und Versicherungsdienstleistungen
L	Grundstücks- und Wohnungswesen
M	Erbringung von freiberuflichen, wissenschaftlichen und technischen Dienstleistungen
N	Erbringung von sonstigen wirtschaftlichen Dienstleistungen
O-U	Öffentliche und private Dienstleister
O	Öffentliche Verwaltung, Verteidigung; Sozialversicherung
P	Erziehung und Unterricht
Q	Gesundheits- und Sozialwesen
R	Kunst, Unterhaltung und Erholung
S	Erbringung von sonstigen Dienstleistungen
T	Private Haushalte mit Hauspersonal; Herstellung von Waren und Erbringung von Dienstleistungen durch private Haushalte für den Eigenbedarf ohne ausgeprägten Schwerpunkt
U	Exterritoriale Organisationen und Körperschaften

Klassifikation der Wirtschaftszweige, Ausgabe 2008 (WZ 2008)
Tiefengliederung bis zur Ebene der Wirtschaftsgruppen

WZ 2008 Kode	WZ 2008 - Bezeichnung (a.n.g. = anderweitig nicht genannt)
A ABSCHNITT A – LAND- UND FORSTWIRTSCHAFT, FISCHEREI	
01	Landwirtschaft, Jagd und damit verbundene Tätigkeiten
01.1	Anbau einjähriger Pflanzen
01.2	Anbau mehrjähriger Pflanzen
01.3	Betrieb von Baumschulen sowie Anbau von Pflanzen zu Vermehrungszwecken
01.4	Tierhaltung
01.5	Gemischte Landwirtschaft
01.6	Erbringung von landwirtschaftlichen Dienstleistungen
01.7	Jagd, Fallenstellerei und damit verbundene Tätigkeiten
02	Forstwirtschaft und Holzeinschlag
02.1	Forstwirtschaft
02.2	Holzeinschlag
02.3	Sammeln von wild wachsenden Produkten (ohne Holz)
02.4	Erbringung von Dienstleistungen für Forstwirtschaft und Holzeinschlag
03	Fischerei und Aquakultur
03.1	Fischerei
03.2	Aquakultur
B ABSCHNITT B – BERGBAU UND GEWINNUNG VON STEINEN UND ERDEN	
05	Kohlenbergbau
05.1	Steinkohlenbergbau
05.2	Braunkohlenbergbau
06	Gewinnung von Erdöl und Erdgas
06.1	Gewinnung von Erdöl
06.2	Gewinnung von Erdgas
07	Erzbergbau
07.1	Eisenerzbergbau
07.2	NE-Metallerzbergbau
08	Gewinnung von Steinen und Erden, sonstiger Bergbau
08.1	Gewinnung von Natursteinen, Kies, Sand, Ton und Kaolin
08.9	Sonstiger Bergbau; Gewinnung von Steinen und Erden a. n. g.
09	Erbringung von Dienstleistungen für den Bergbau und für die Gewinnung von Steinen und Erden
09.1	Erbringung von Dienstleistungen für die Gewinnung von Erdöl und Erdgas
09.9	Erbringung von Dienstleistungen für den sonstigen Bergbau und die Gewinnung von Steinen und Erden
C ABSCHNITT C – VERARBEITENDES GEWERBE	
10	Herstellung von Nahrungs- und Futtermitteln
10.1	Schlachten und Fleischverarbeitung
10.2	Fischverarbeitung
10.3	Obst- und Gemüseverarbeitung
10.4	Herstellung von pflanzlichen und tierischen Ölen und Fetten
10.5	Milchverarbeitung
10.6	Mahl- und Schälmaschinen, Herstellung von Stärke und Stärkeerzeugnissen
10.7	Herstellung von Back- und Teigwaren
10.8	Herstellung von sonstigen Nahrungsmitteln
10.9	Herstellung von Futtermitteln
11	Getränkeherstellung
11.0	Getränkeherstellung
12	Tabakverarbeitung
12.0	Tabakverarbeitung
13	Herstellung von Textilien
13.1	Spinnstoffaufbereitung und Spinnerei
13.2	Weberei
13.3	Veredlung von Textilien und Bekleidung
13.9	Herstellung von sonstigen Textilwaren
14	Herstellung von Bekleidung
14.1	Herstellung von Bekleidung (ohne Pelzbekleidung)
14.2	Herstellung von Pelzwaren
14.3	Herstellung von Bekleidung aus gewirktem und gestricktem Stoff
15	Herstellung von Leder, Lederwaren und Schuhen
15.1	Herstellung von Leder und Lederwaren (ohne Herstellung von Lederbekleidung)
15.2	Herstellung von Schuhen
16	Herstellung von Holz-, Flecht-, Korb- und Korkwaren (ohne Möbel)
16.1	Säge-, Hobel- und Holzimprägnierwerke
16.2	Herstellung von sonstigen Holz-, Kork-, Flecht- und Korbwaren (ohne Möbel)
17	Herstellung von Papier, Pappe und Waren daraus
17.1	Herstellung von Holz- und Zellstoff, Papier, Karton und Pappe
17.2	Herstellung von Waren aus Papier, Karton und Pappe

Klassifikation der Wirtschaftszweige, Ausgabe 2008 (WZ 2008)
Tiefengliederung bis zur Ebene der Wirtschaftsgruppen

WZ 2008 Kode	WZ 2008 - Bezeichnung (a.n.g. = anderweitig nicht genannt)
18	Herstellung von Druckerzeugnissen; Vervielfältigung von bespielten Ton-, Bild- und Datenträgern
18.1	Herstellung von Druckerzeugnissen
18.2	Vervielfältigung von bespielten Ton-, Bild- und Datenträgern
19	Kokerei und Mineralölverarbeitung
19.1	Kokerei
19.2	Mineralölverarbeitung
20	Herstellung von chemischen Erzeugnissen
20.1	Herstellung von chemischen Grundstoffen, Düngemitteln und Stickstoffverbindungen, Kunststoffen in Primärformen und synthetischem Kautschuk in Primärformen
20.2	Herstellung von Schädlingsbekämpfungsmitteln, Pflanzenschutz- und Desinfektionsmitteln
20.3	Herstellung von Anstrichmitteln, Druckfarben und Kittungen
20.4	Herstellung von Seifen, Wasch-, Reinigungs- und Körperpflegemitteln sowie von Duftstoffen
20.5	Herstellung von sonstigen chemischen Erzeugnissen
20.6	Herstellung von Chemiefasern
21	Herstellung von pharmazeutischen Erzeugnissen
21.1	Herstellung von pharmazeutischen Grundstoffen
21.2	Herstellung von pharmazeutischen Spezialitäten und sonstigen pharmazeutischen Erzeugnissen
22	Herstellung von Gummi- und Kunststoffwaren
22.1	Herstellung von Gummiwaren
22.2	Herstellung von Kunststoffwaren
23	Herstellung von Glas und Glaswaren, Keramik, Verarbeitung von Steinen und Erden
23.1	Herstellung von Glas und Glaswaren
23.2	Herstellung von feuerfesten keramischen Werkstoffen und Waren
23.3	Herstellung von keramischen Baumaterialien
23.4	Herstellung von sonstigen Porzellan- und keramischen Erzeugnissen
23.5	Herstellung von Zement, Kalk und gebranntem Gips
23.6	Herstellung von Erzeugnissen aus Beton, Zement und Gips
23.7	Be- und Verarbeitung von Naturwerksteinen und Natursteinen a. n. g.
23.9	Herstellung von Schleifkörpern und Schleifmitteln auf Unterlage sowie sonstigen Erzeugnissen aus nichtmetallischen Mineralien a. n. g.
24	Metallerzeugung und -bearbeitung
24.1	Erzeugung von Roheisen, Stahl und Ferrolegierungen
24.2	Herstellung von Stahlrohren, Rohrform-, Rohrverschluss- und Rohrverbindungsstücken aus Stahl
24.3	Sonstige erste Bearbeitung von Eisen und Stahl
24.4	Erzeugung und erste Bearbeitung von NE-Metallen
24.5	Gießereien
25	Herstellung von Metallerzeugnissen
25.1	Stahl- und Leichtmetallbau
25.2	Herstellung von Metalltanks und -behältern; Herstellung von Heizkörpern und -kesseln für Zentralheizungen
25.3	Herstellung von Dampfkesseln (ohne Zentralheizungskessel)
25.4	Herstellung von Waffen und Munition
25.5	Herstellung von Schmiede-, Press-, Zieh- und Stanzteilen, gewalzten Ringen und pulvermetallurgischen Erzeugnissen
25.6	Oberflächenveredlung und Wärmebehandlung; Mechanik a. n. g.
25.7	Herstellung von Schneidwaren, Werkzeugen, Schließern und Beschlägen aus unedlen Metallen
25.9	Herstellung von sonstigen Metallwaren
26	Herstellung von Datenverarbeitungsgeräten, elektronischen und optischen Erzeugnissen
26.1	Herstellung von elektronischen Bauelementen und Leiterplatten
26.2	Herstellung von Datenverarbeitungsgeräten und peripheren Geräten
26.3	Herstellung von Geräten und Einrichtungen der Telekommunikationstechnik
26.4	Herstellung von Geräten der Unterhaltungselektronik
26.5	Herstellung von Mess-, Kontroll-, Navigations- u. ä. Instrumenten und Vorrichtungen; Herstellung von Uhren
26.6	Herstellung von Bestrahlungs- und Elektrotherapiegeräten und elektromedizinischen Geräten
26.7	Herstellung von optischen und fotografischen Instrumenten und Geräten
26.8	Herstellung von magnetischen und optischen Datenträgern
27	Herstellung von elektrischen Ausrüstungen
27.1	Herstellung von Elektromotoren, Generatoren, Transformatoren, Elektrizitätsverteilungs- und -schaltanlagen
27.2	Herstellung von Batterien und Akkumulatoren
27.3	Herstellung von Kabeln und elektrischem Installationsmaterial
27.4	Herstellung von elektrischen Lampen und Leuchten
27.5	Herstellung von Haushaltsgeräten
27.9	Herstellung von sonstigen elektrischen Ausrüstungen und Geräten a. n. g.
28	Maschinenbau
28.1	Herstellung von nicht wirtschaftszweigspezifischen Maschinen
28.2	Herstellung von sonstigen nicht wirtschaftszweigspezifischen Maschinen
28.3	Herstellung von land- und forstwirtschaftlichen Maschinen
28.4	Herstellung von Werkzeugmaschinen
28.9	Herstellung von Maschinen für sonstige bestimmte Wirtschaftszweige
29	Herstellung von Kraftwagen und Kraftwagenteilen
29.1	Herstellung von Kraftwagen und Kraftwagenmotoren
29.2	Herstellung von Karosserien, Aufbauten und Anhängern
29.3	Herstellung von Teilen und Zubehör für Kraftwagen

Klassifikation der Wirtschaftszweige, Ausgabe 2008 (WZ 2008)
Tiefengliederung bis zur Ebene der Wirtschaftsgruppen

WZ 2008 Kode	WZ 2008 - Bezeichnung (a.n.g. = anderweitig nicht genannt)
30	Sonstiger Fahrzeugbau
30.1	Schiff- und Bootsbau
30.2	Schienenfahrzeugbau
30.3	Luft- und Raumfahrzeugbau
30.4	Herstellung von militärischen Kampffahrzeugen
30.9	Herstellung von Fahrzeugen a. n. g.
31	Herstellung von Möbeln
31.0	Herstellung von Möbeln
32	Herstellung von sonstigen Waren
32.1	Herstellung von Münzen, Schmuck und ähnlichen Erzeugnissen
32.2	Herstellung von Musikinstrumenten
32.3	Herstellung von Sportgeräten
32.4	Herstellung von Spielwaren
32.5	Herstellung von medizinischen und zahnmedizinischen Apparaten und Materialien
33	Reparatur und Installation von Maschinen und Ausrüstungen
33.1	Reparatur von Metallerzeugnissen, Maschinen und Ausrüstungen
33.2	Installation von Maschinen und Ausrüstungen a. n. g.
D	ABSCHNITT D – ENERGIEVERSORGUNG
35	Energieversorgung
35.1	Elektrizitätsversorgung
35.2	Gasversorgung
35.3	Wärme- und Kälteversorgung
E	ABSCHNITT E – WASSERVERSORGUNG; ABWASSER- UND ABFALLENTSORGUNG UND BESEITIGUNG VON UMWELTVERSCHMUTZUNGEN
36	Wasserversorgung
36.0	Wasserversorgung
37	Abwasserentsorgung
37.0	Abwasserentsorgung
38	Sammlung, Behandlung und Beseitigung von Abfällen; Rückgewinnung
38.1	Sammlung von Abfällen
38.2	Abfallbehandlung und -beseitigung
38.3	Rückgewinnung
39	Beseitigung von Umweltverschmutzungen und sonstige Entsorgung
39.0	Beseitigung von Umweltverschmutzungen und sonstige Entsorgung
F	ABSCHNITT F – BAUGEWERBE
41	Hochbau
41.1	Erschließung von Grundstücken; Bauträger
41.2	Bau von Gebäuden
42	Tiefbau
42.1	Bau von Straßen und Bahnverkehrsstrecken
42.2	Leitungstiefbau und Kläranlagenbau
42.9	Sonstiger Tiefbau
43	Vorbereitende Baustellenarbeiten, Bauinstallation und sonstiges Ausbaugewerbe
43.1	Abbrucharbeiten und vorbereitende Baustellenarbeiten
43.2	Bauinstallation
43.3	Sonstiger Ausbau
43.9	Sonstige spezialisierte Bautätigkeiten
G	ABSCHNITT G – HANDEL; INSTANDHALTUNG UND REPARATUR VON KRAFTFAHRZEUGEN
45	Handel mit Kraftfahrzeugen; Instandhaltung und Reparatur von Kraftfahrzeugen
45.1	Handel mit Kraftwagen
45.2	Instandhaltung und Reparatur von Kraftwagen
45.3	Handel mit Kraftwagenteilen und -zubehör
45.4	Handel mit Krafträdern, Kraftradteilen und -zubehör; Instandhaltung und Reparatur von Krafträdern
46	Großhandel (ohne Handel mit Kraftfahrzeugen)
46.1	Handelsvermittlung
46.2	Großhandel mit landwirtschaftlichen Grundstoffen und lebenden Tieren
46.3	Großhandel mit Nahrungs- und Genussmitteln, Getränken und Tabakwaren
46.4	Großhandel mit Gebrauchs- und Verbrauchsgütern
46.5	Großhandel mit Geräten der Informations- und Kommunikationstechnik
46.6	Großhandel mit sonstigen Maschinen, Ausrüstungen und Zubehör
46.7	Sonstiger Großhandel
46.9	Großhandel ohne ausgeprägten Schwerpunkt

Klassifikation der Wirtschaftszweige, Ausgabe 2008 (WZ 2008)
Tiefengliederung bis zur Ebene der Wirtschaftsgruppen

WZ 2008 Kode	WZ 2008 - Bezeichnung (a.n.g. = anderweitig nicht genannt)
47	Einzelhandel (ohne Handel mit Kraftfahrzeugen)
47.1	Einzelhandel mit Waren verschiedener Art (in Verkaufsräumen)
47.2	Einzelhandel mit Nahrungs- und Genussmitteln, Getränken und Tabakwaren (in Verkaufsräumen)
47.3	Einzelhandel mit Motorenkraftstoffen (Tankstellen)
47.4	Einzelhandel mit Geräten der Informations- und Kommunikationstechnik (in Verkaufsräumen)
47.5	Einzelhandel mit sonstigen Haushaltsgeräten, Textilien, Heimwerker- und Einrichtungsbedarf (in Verkaufsräumen)
47.6	Einzelhandel mit Verlagsprodukten, Sportausrüstungen und Spielwaren (in Verkaufsräumen)
47.7	Einzelhandel mit sonstigen Gütern (in Verkaufsräumen)
47.8	Einzelhandel an Verkaufsständen und auf Märkten
47.9	Einzelhandel, nicht in Verkaufsräumen, an Verkaufsständen oder auf Märkten
H	ABSCHNITT H – VERKEHR UND LAGEREI
49	Landverkehr und Transport in Rohrfernleitungen
49.1	Personenbeförderung im Eisenbahnfernverkehr
49.2	Güterbeförderung im Eisenbahnverkehr
49.3	Sonstige Personenbeförderung im Landverkehr
49.4	Güterbeförderung im Straßenverkehr, Umzugstransporte
49.5	Transport in Rohrfernleitungen
50	Schifffahrt
50.1	Personenbeförderung in der See- und Küstenschifffahrt
50.2	Güterbeförderung in der See- und Küstenschifffahrt
50.3	Personenbeförderung in der Binnenschifffahrt
50.4	Güterbeförderung in der Binnenschifffahrt
51	Luftfahrt
51.1	Personenbeförderung in der Luftfahrt
51.2	Güterbeförderung in der Luftfahrt und Raumtransport
52	Lagerei sowie Erbringung von sonstigen Dienstleistungen für den Verkehr
52.1	Lagererei
52.2	Erbringung von sonstigen Dienstleistungen für den Verkehr
53	Post-, Kurier- und Expressdienste
53.1	Postdienste von Universaldienstleistungsanbietern
53.2	Sonstige Post-, Kurier- und Expressdienste
I	ABSCHNITT I – GASTGEWERBE
55	Beherbergung
55.1	Hotels, Gasthöfe und Pensionen
55.2	Ferienunterkünfte und ähnliche Beherbergungsstätten
55.3	Campingplätze
55.9	Sonstige Beherbergungsstätten
56	Gastronomie
56.1	Restaurants, Gaststätten, Imbissstuben, Cafés, Eissalons u. Ä.
56.2	Caterer und Erbringung sonstiger Verpflegungsdienstleistungen
56.3	Ausschank von Getränken
J	ABSCHNITT J – INFORMATION UND KOMMUNIKATION
58	Verlagswesen
58.1	Verlegen von Büchern und Zeitschriften; sonstiges Verlagswesen (ohne Software)
58.2	Verlegen von Software
59	Herstellung, Verleih und Vertrieb von Filmen und Fernsehprogrammen; Kinos; Tonstudios und Verlegen von Musik
59.1	Herstellung von Filmen und Fernsehprogrammen, deren Verleih und Vertrieb; Kinos
59.2	Tonstudios; Herstellung von Hörfunkbeiträgen; Verlegen von bespielten Tonträgern und Musikalien
60	Rundfunkveranstalter
60.1	Hörfunkveranstalter
60.2	Fernsehveranstalter
61	Telekommunikation
61.1	Leitungsgebundene Telekommunikation
61.2	Drahtlose Telekommunikation
61.3	Satellitentelekommunikation
61.9	Sonstige Telekommunikation
62	Erbringung von Dienstleistungen der Informationstechnologie
62.0	Erbringung von Dienstleistungen der Informationstechnologie
63	Informationsdienstleistungen
63.1	Datenverarbeitung, Hosting und damit verbundene Tätigkeiten; Webportale
63.9	Erbringung von sonstigen Informationsdienstleistungen

Klassifikation der Wirtschaftszweige, Ausgabe 2008 (WZ 2008)
Tiefengliederung bis zur Ebene der Wirtschaftsgruppen

WZ 2008 Kode	WZ 2008 - Bezeichnung (a.n.g. = anderweitig nicht genannt)
K	ABSCHNITT K – ERBRINGUNG VON FINANZ- UND VERSICHERUNGSDIENSTLEISTUNGEN
64	Erbringung von Finanzdienstleistungen
64.1	Zentralbanken und Kreditinstitute
64.2	Beteiligungsgesellschaften
64.3	Treuhand- und sonstige Fonds und ähnliche Finanzinstitutionen
64.9	Sonstige Finanzierungsinstitutionen
65	Versicherungen, Rückversicherungen und Pensionskassen (ohne Sozialversicherung)
65.1	Versicherungen
65.2	Rückversicherungen
65.3	Pensionskassen und Pensionsfonds
66	Mit Finanz- und Versicherungsdienstleistungen verbundene Tätigkeiten
66.1	Mit Finanzdienstleistungen verbundene Tätigkeiten
66.2	Mit Versicherungsdienstleistungen und Pensionskassen verbundene Tätigkeiten
66.3	Fondsmanagement
L	ABSCHNITT L – GRUNDSTÜCKS- UND WOHNUNGSWESEN
68	Grundstücks- und Wohnungswesen
68.1	Kauf und Verkauf von eigenen Grundstücken, Gebäuden und Wohnungen
68.2	Vermietung, Verpachtung von eigenen oder geleasteten Grundstücken, Gebäuden und Wohnungen
68.3	Vermittlung und Verwaltung von Grundstücken, Gebäuden und Wohnungen für Dritte
M	ABSCHNITT M – ERBRINGUNG VON FREIBERUFLICHEN, WISSENSCHAFTLICHEN UND TECHNISCHEN DIENSTLEISTUNGEN
69	Rechts- und Steuerberatung, Wirtschaftsprüfung
69.1	Rechtsberatung
69.2	Wirtschaftsprüfung und Steuerberatung; Buchführung
70	Verwaltung und Führung von Unternehmen und Betrieben; Unternehmensberatung
70.1	Verwaltung und Führung von Unternehmen und Betrieben
70.2	Public-Relations- und Unternehmensberatung
71	Architektur- und Ingenieurbüros; technische, physikalische und chemische Untersuchung
71.1	Architektur- und Ingenieurbüros
71.2	Technische, physikalische und chemische Untersuchung
72	Forschung und Entwicklung
72.1	Forschung und Entwicklung im Bereich Natur-, Ingenieur-, Agrarwissenschaften und Medizin
72.2	Forschung und Entwicklung im Bereich Rechts-, Wirtschafts- und Sozialwissenschaften sowie im Bereich Sprach-, Kultur- und Kunstwissenschaften
73	Werbung und Marktforschung
73.1	Werbung
73.2	Markt- und Meinungsforschung
74	Sonstige freiberufliche, wissenschaftliche und technische Tätigkeiten
74.1	Ateliers für Textil-, Schmuck-, Grafik- u. ä. Design
74.2	Fotografie und Fotolabors
74.3	Übersetzen und Dolmetschen
74.9	Sonstige freiberufliche, wissenschaftliche und technische Tätigkeiten a. n. g.
75	Veterinärwesen
75.0	Veterinärwesen
N	ABSCHNITT N – ERBRINGUNG VON SONSTIGEN WIRTSCHAFTLICHEN DIENSTLEISTUNGEN
77	Vermietung von beweglichen Sachen
77.1	Vermietung von Kraftwagen
77.2	Vermietung von Gebrauchsgütern
77.3	Vermietung von Maschinen, Geräten und sonstigen beweglichen Sachen
77.4	Leasing von nichtfinanziellen immateriellen Vermögensgegenständen (ohne Copyrights)
78	Vermittlung und Überlassung von Arbeitskräften
78.1	Vermittlung von Arbeitskräften
78.2	Befristete Überlassung von Arbeitskräften
78.3	Sonstige Überlassung von Arbeitskräften
79	Reisebüros, Reiseveranstalter und Erbringung sonstiger Reservierungsdienstleistungen
79.1	Reisebüros und Reiseveranstalter
79.9	Erbringung sonstiger Reservierungsdienstleistungen
80	Wach- und Sicherheitsdienste sowie Detekteien
80.1	Private Wach- und Sicherheitsdienste
80.2	Sicherheitsdienste mithilfe von Überwachungs- und Alarmsystemen
80.3	Detekteien
81	Gebäudebetreuung; Garten- und Landschaftsbau
81.1	Hausmeisterdienste
81.2	Reinigung von Gebäuden, Straßen und Verkehrsmitteln
81.3	Garten- und Landschaftsbau sowie Erbringung von sonstigen gärtnerischen Dienstleistungen

Klassifikation der Wirtschaftszweige, Ausgabe 2008 (WZ 2008)
Tiefengliederung bis zur Ebene der Wirtschaftsgruppen

WZ 2008 Kode	WZ 2008 - Bezeichnung (a.n.g. = anderweitig nicht genannt)
82	Erbringung von wirtschaftlichen Dienstleistungen für Unternehmen und Privatpersonen a. n. g.
82.1	Sekretariats- und Schreibdienste, Copy-Shops
82.2	Call Center
82.3	Messe-, Ausstellungs- und Kongressveranstalter
82.9	Erbringung sonstiger wirtschaftlicher Dienstleistungen für Unternehmen und Privatpersonen
O	ABSCHNITT O – ÖFFENTLICHE VERWALTUNG, VERTEIDIGUNG; SOZIALVERSICHERUNG
84	Öffentliche Verwaltung, Verteidigung; Sozialversicherung
84.1	Öffentliche Verwaltung
84.2	Auswärtige Angelegenheiten, Verteidigung, Rechtspflege, öffentliche Sicherheit und Ordnung
84.3	Sozialversicherung
P	ABSCHNITT P – ERZIEHUNG UND UNTERRICHT
85	Erziehung und Unterricht
85.1	Kindergärten und Vorschulen
85.2	Grundschulen
85.3	Weiterführende Schulen
85.4	Tertiärer und post-sekundärer, nicht tertiärer Unterricht
85.5	Sonstiger Unterricht
85.6	Erbringung von Dienstleistungen für den Unterricht
Q	ABSCHNITT Q – GESUNDHEITS- UND SOZIALWESEN
86	Gesundheitswesen
86.1	Krankenhäuser
86.2	Arzt- und Zahnarztpraxen
86.9	Gesundheitswesen a. n. g.
87	Heime (ohne Erholungs- und Ferienheime)
87.1	Pflegeheime
87.2	Stationäre Einrichtungen zur psychosozialen Betreuung, Suchtbekämpfung u. Ä.
87.3	Altenheime; Alten- und Behindertenwohnheime
87.9	Sonstige Heime (ohne Erholungs- und Ferienheime)
88	Sozialwesen (ohne Heime)
88.1	Soziale Betreuung älterer Menschen und Behinderter
88.9	Sonstiges Sozialwesen (ohne Heime)
R	ABSCHNITT R – KUNST, UNTERHALTUNG UND ERHOLUNG
90	Kreative, künstlerische und unterhaltende Tätigkeiten
90.0	Kreative, künstlerische und unterhaltende Tätigkeiten
91	Bibliotheken, Archive, Museen, botanische und zoologische Gärten
91.0	Bibliotheken, Archive, Museen, botanische und zoologische Gärten
92	Spiel-, Wett- und Lotteriewesen
92.0	Spiel-, Wett- und Lotteriewesen
93	Erbringung von Dienstleistungen des Sports, der Unterhaltung und der Erholung
93.1	Erbringung von Dienstleistungen des Sports
93.2	Erbringung von sonstigen Dienstleistungen der Unterhaltung und der Erholung
S	ABSCHNITT S – ERBRINGUNG VON SONSTIGEN DIENSTLEISTUNGEN
94	Interessenvertretungen sowie kirchliche und sonstige religiöse Vereinigungen (ohne Sozialwesen und Sport)
94.1	Wirtschafts- und Arbeitgeberverbände, Berufsorganisationen
94.2	Arbeitnehmervereinigungen
94.9	Kirchliche Vereinigungen; politische Parteien sowie sonstige Interessenvertretungen und Vereinigungen a. n. g.
95	Reparatur von Datenverarbeitungsgeräten und Gebrauchsgütern
95.1	Reparatur von Datenverarbeitungs- und Telekommunikationsgeräten
95.2	Reparatur von Gebrauchsgütern
96	Erbringung von sonstigen überwiegend persönlichen Dienstleistungen
96.0	Erbringung von sonstigen überwiegend persönlichen Dienstleistungen
T	ABSCHNITT T – PRIVATE HAUSHALTE MIT HAUSPERSONAL; HERSTELLUNG VON WAREN UND ERBRINGUNG VON DIENSTLEISTUNGEN DURCH PRIVATE HAUSHALTE FÜR DEN EIGENBEDARF OHNE AUSGEPRÄGTEN SCHWERPUNKT
97	Private Haushalte mit Hauspersonal
97.0	Private Haushalte mit Hauspersonal
98	Herstellung von Waren und Erbringung von Dienstleistungen durch private Haushalte für den Eigenbedarf ohne ausgeprägten Schwerpunkt
98.1	Herstellung von Waren durch private Haushalte für den Eigenbedarf ohne ausgeprägten Schwerpunkt
98.2	Erbringungen von Dienstleistungen durch private Haushalte für den Eigenbedarf ohne ausgeprägten Schwerpunkt
U	ABSCHNITT U – EXTERRITORIALE ORGANISATIONEN UND KÖRPERSCHAFTEN
99	Exterritoriale Organisationen und Körperschaften
99.0	Exterritoriale Organisationen und Körperschaften

Aktuelle
Veröffentlichungen
unter
q.bayern.de/produkte



Statistisches Jahrbuch für Bayern

Das **Statistische Jahrbuch** für Bayern ist das Standardwerk der amtlichen Statistik in Bayern seit 1894. Darin zusammengestellt sind jährlich aktuelle Statistikdaten über Land, Leben, Leute, Politik, Wissenschaft und Wirtschaft in Bayern.

Auf über 700 Seiten enthält es die wichtigsten Ergebnisse aller amtlichen

Statistiken – in Form von Tabellen, Graphiken oder Karten – zum Teil mit langjährigen Vergleichsdaten und Zeitreihen.

Ebenso enthalten sind ausgewählte Strukturdaten für Regierungsbezirke, kreisfreie Städte und Landkreise sowie Regionen Bayerns, für Bund und Länder sowie die EU-Mitgliedstaaten.

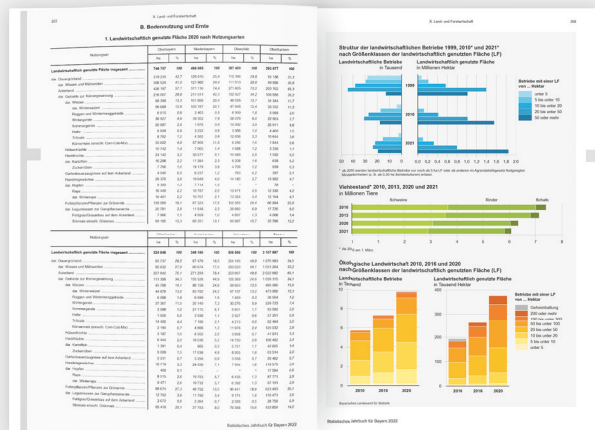

Die bisherigen Auswirkungen der Corona-Pandemie sind in ausgewählten Sonderstatistiken dargestellt.

Preise
Buch 39,00 €
Buch + DVD 46,00 €
PDF (DVD oder Datei)
12,00 €

Bayern Daten

Die **Bayern Daten** sind ein Auszug aus dem Statistischen Jahrbuch und enthalten auf über 30 Seiten die wichtigsten bayerischen Strukturdaten aus

Wirtschaft, Gesellschaft und Politik in Tabellen und Graphiken.

Heft und Datei kostenlos

Bayerisches Landesamt für Statistik – Vertrieb, Nürnberger Straße 95, 90762 Fürth
Telefon 0911 98208-6311 | Telefax 0911 98208-96638 | vertrieb@statistik.bayern.de