



Statistische Berichte

Bewährungshilfestatistik in Bayern 2020

Unterstellungen am 31. Dezember
und beendete Bewährungsaufsichten
im Laufe des Jahres



B VI 7 j 2020
Hrsg. im Januar 2022
Bestellnr. B6700C 202000



Zeichenerklärung

- 0 mehr als nichts, aber weniger als die Hälfte der kleinsten in der Tabelle nachgewiesenen Einheit
- nichts vorhanden oder keine Veränderung
- / keine Angaben, da Zahlen nicht sicher genug
- Zahlenwert unbekannt, geheimzuhalten oder nicht rechenbar
- ... Angabe fällt später an
- X Tabellenfach gesperrt, da Aussage nicht sinnvoll
- () Nachweis unter dem Vorbehalt, dass der Zahlenwert erhebliche Fehler aufweisen kann
- p vorläufiges Ergebnis
- r berichtiges Ergebnis
- s geschätztes Ergebnis
- D Durchschnitt
- ≙ entspricht

Auf- und Abrunden

Im Allgemeinen ist ohne Rücksicht auf die Endsummen auf- bzw. abgerundet worden. Deshalb können sich bei der Summierung von Einzelangaben geringfügige Abweichungen zu den ausgewiesenen Endsummen ergeben. Bei der Aufgliederung der Gesamtheit in Prozent kann die Summe der Einzelwerte wegen Rundens vom Wert 100 % abweichen. Eine Abstimmung auf 100 % erfolgt im Allgemeinen nicht.

Publikationsservice

Das Bayerische Landesamt für Statistik veröffentlicht jährlich über 400 Publikationen. Das aktuelle Veröffentlichungsverzeichnis ist im Internet als Datei verfügbar, kann aber auch als Druckversion kostenlos zugesandt werden.

Kostenlos

ist der Download der meisten Veröffentlichungen, z. B. von Statistischen Berichten (PDF- oder Excel-Format).

Kostenpflichtig

sind alle Printversionen (auch von Statistischen Berichten), Datenträger und ausgewählte Dateien (z. B. von Verzeichnissen, von Beiträgen, vom Jahrbuch).

Publikationsservice

 Alle Veröffentlichungen sind im Internet verfügbar unter www.statistik.bayern.de/produkte

Impressum

Statistische Berichte

bieten in tabellarischer Form neuestes Zahlenmaterial der jeweiligen Erhebung. Dieses wird, soweit erforderlich, methodisch erläutert und kurz kommentiert.

Herausgeber, Druck und Vertrieb

Bayerisches Landesamt für Statistik
Nürnberger Straße 95
90762 Fürth

Papier

Gedruckt auf umweltfreundlichem Papier, chlorfrei gebleicht.

Vertrieb

E-Mail vertrieb@statistik.bayern.de
Telefon 0911 98208-6311
Telefax 0911 98208-6638

Auskunftsdienst

E-Mail info@statistik.bayern.de
Telefon 0911 98208-6563
Telefax 0911 98208-6573

© Bayerisches Landesamt für Statistik, Fürth 2022
Vervielfältigung und Verbreitung, auch auszugsweise, mit Quellenangabe gestattet.

Hinweis: Diese Druckschrift wird im Rahmen der Öffentlichkeitsarbeit der Bayerischen Staatsregierung herausgegeben. Sie darf weder von Parteien noch von Wahlwerbern oder Wahlhelfern im Zeitraum von fünf Monaten vor einer Wahl zum Zwecke der Wahlwerbung verwendet werden. Dies gilt für Landtags-, Bundestags-, Kommunal- und Europawahlen. Missbräuchlich ist während dieser Zeit insbesondere die Verteilung auf Wahlveranstaltungen, an Informationsständen der Parteien sowie das Einlegen, Aufdrucken und Aufkleben parteipolitischer Informationen oder Werbemittel. Untersagt ist gleichfalls die Weitergabe an Dritte zum Zwecke der Wahlwerbung. Auch ohne zeitlichen Bezug zu einer bevorstehenden Wahl darf die Druckschrift nicht in einer Weise verwendet werden, die als Parteinahme der Staatsregierung zugunsten einzelner politischer Gruppen verstanden werden könnte. Den Parteien ist es gestattet, die Druckschrift zur Unterrichtung ihrer eigenen Mitglieder zu verwenden.

Inhaltsverzeichnis

Vorbemerkung	5
Abbildungen	
1. Unterstellungen unter Bewährungsaufsicht am 31.12. des Berichtsjahres ab 2001	6
2. Entwicklung der Anzahl der Bewährungshilfeprobanden seit 2001	6
3. Unterstellungen am 31.12.2020 insgesamt nach schwersten Straftaten - Hauptdeliktsgruppen	7
4. Unterstellungen am 31.12.2020 nach Art des Strafrechts und Hauptdeliktsgruppen	7
5. Beendete Unterstellungen im Jahr 2020 nach Altersgruppen der Probanden (Alter zum Zeitpunkt der Unterstellung)	8
6. Anteil erfolgreich beendeter Unterstellungen im Jahr 2020 nach Altersgruppen und Geschlecht	8
7. Durch Bewährung oder Widerruf wegen Nichtbewährung beendete Bewährungsaufsichten seit 2001	
a) allgemeines Strafrecht	9
b) Jugendstrafrecht	9
8. Beendete Bewährungsaufsichten im Jahr 2020 nach Beendigungsgründen	
a) allgemeines Strafrecht	10
b) Jugendstrafrecht	10
Zeitreihenübersichten	
1. Probanden und Unterstellungen unter Bewährungsaufsicht seit 2000	11
2. Unterstellungen am 31.12. unter Bewährungsaufsicht seit 2000 nach dem Grund der Unterstellung	12
3. Beendete Bewährungsaufsichten seit 2000 nach Art des Strafrechts und Beendigungsgründen	13
4. Anteil erfolgreich beendeter Unterstellungen seit 2010 nach Altersgruppen und Geschlecht (Alter der Probanden zum Zeitpunkt der Unterstellung)	14
Tabellen	
Unterstellungen unter Bewährungsaufsicht in Bayern am 31.12.2020	
RB. 1 nach OLG-Bezirken und Landgerichtsbezirken	16
RB. 2 nach allgemeinem Strafrecht nach OLG- und Landgerichtsbezirken und dem Grund der Unterstellung	18
RB. 3 nach Jugendstrafrecht nach OLG- und Landgerichtsbezirken und dem Grund der Unterstellung	20
RB. 4 nach schwersten Straftaten	22
Beendete Bewährungsaufsichten in Bayern im Jahr 2020	
RB. 10 nach Art der Beendigung, Alter der Unterstellten und Staatsangehörigkeit	40
RB. 11 nach allgemeinem Strafrecht nach Unterstellungs- und Beendigungsgründen	41
RB. 12 nach Jugendstrafrecht nach Unterstellungs- und Beendigungsgründen	42
RB. 20 nach Alter der Unterstellten und schwersten Straftaten	43
RB. 21 Durch Bewährung beendete Bewährungsaufsichten nach Alter der Unterstellten und schwersten Straftaten	44
RB. 22 Durch Widerruf beendete Bewährungsaufsichten nach Alter der Unterstellten und schwersten Straftaten	45
RB. 23 Durch Einbeziehung in ein neues Urteil beendete Bewährungsaufsichten nach Alter der Unterstellten und schwersten Straftaten	46
- nach allgemeinem Strafrecht	
RB. 30 nach früheren Verurteilungen und Unterstellungen sowie schwersten Straftaten	48
RB. 31 Ausgewählte beendete Bewährungsaufsichten nach Beendigungsgründen und schwersten Straftaten	50
RB. 32 aufgrund Strafaussetzung zur Bewährung bei Freiheitsstrafen nach § 56 StGB nach Beendigungsgründen und schwersten Straftaten	52
RB. 33 aufgrund Aussetzung des Strafrestes bei Verbüßung von zwei Dritteln oder mehr (§ 57 Abs.1 StGB) nach Beendigungsgründen und schwersten Straftaten	54
RB. 34 aufgrund Aussetzung des Strafrestes bei Verbüßung von weniger als zwei Dritteln (§ 57 Abs.2 StGB) nach Beendigungsgründen und schwersten Straftaten	56
RB. 35 aufgrund Straf-(Rest-) Aussetzung nach §§ 35, 36 BtMG nach Beendigungsgründen und schwersten Straftaten	58

- nach Jugendstrafrecht

RB. 40	nach früheren Verurteilungen und Unterstellungen sowie schwersten Straftaten	60
RB. 41	Ausgewählte beendete Bewährungsaufsichten nach Beendigungsgründen und schwersten Straftaten	62
RB. 42	aufgrund Aussetzung der Verhängung der Jugendstrafe nach § 27 JGG nach Beendigungsgründen und schwersten Straftaten	64
RB. 43	aufgrund Strafaussetzung zur Bewährung bei Jugendstrafe nach § 21 JGG nach Beendigungsgründen und schwersten Straftaten	66
RB. 44	aufgrund Strafaussetzung zur Bewährung bei Jugendstrafe nach § 30 JGG nach Beendigungsgründen und schwersten Straftaten	68
RB. 45	aufgrund Aussetzung des Restes einer Jugendstrafe nach § 88 JGG nach Beendigungsgründen und schwersten Straftaten	70
RB. 46	aufgrund erneuter Anordnung nach § 24 Abs. 2 JGG nach Beendigungsgründen und schwersten Straftaten	72
RB. 47	aufgrund Straf-(Rest-) Aussetzung nach §§ 35, 36 BtMG nach Beendigungsgründen und schwersten Straftaten	74
RB. 48	aufgrund Vorbewährung nach §§ 61, 61b Abs. 1 S. 2 JGG und schwersten Straftaten	76
Anhang		
	Zählkarten nach allgemeinem Strafrecht	78
	Zählkarten nach Jugendstrafrecht	80
	Qualitätsmerkmale der Statistik	82

Abkürzungen

BWA =	Bewährungsaufsicht	BtMG =	Betäubungsmittelgesetz	FA =	Führungsaufsicht
I =	Insgesamt	i.V.m. =	in Verbindung mit	JGG =	Jugendgerichtsgesetz
M =	Männlich	StGB =	Strafgesetzbuch	STV =	Straftatenverzeichnis
StVG =	Straßenverkehrsgesetz	W =	Weiblich	WStG =	Wehrstrafgesetz

Vorbemerkung

Die Ergebnisse der seit 1963 bundeseinheitlich durchgeführten Bewährungshilfestatistik werden seit dem Berichtsjahr 2007 in einem Statistischen Bericht veröffentlicht.

Die Ergebnisse werden in zwei Teilen dargestellt. Der erste Teil enthält Schaubilder und tabellarische Zeitreihendarstellungen.

Im zweiten Teil des Berichts folgt der umfangreiche Tabellenteil mit den Ergebnissen des Berichtsjahres. Dort finden sich zunächst Nachweisungen über die am Jahresende bestehenden Unterstellungen unter Bewährungsaufsicht nach dem Gerichtsbezirk, dem Grund der Unterstellung sowie nach ausgewählten Straftaten (RB. 1 bis RB. 4). Es folgen Tabellen über die beendeten Bewährungsaufsichten im Laufe des Berichtsjahres (RB. 10 bis RB. 48) nach Beendigungsgründen sowie nach Art der Straftat und ausgewählten persönlichen Merkmalen der Unterstellten.

Bei den Unterstellungen unter Bewährungsaufsicht handelt es sich um Fälle, bei denen den Straffälligen entweder im Urteil Strafaussetzung zur Bewährung oder nach Verbüßung eines Teils der erkannten Freiheits- bzw. Jugendstrafe vorzeitige Entlassung gewährt und gleichzeitig Unterstellung unter einen Bewährungshelfer bzw. eine Bewährungshelferin angeordnet worden ist. Erfasst werden außerdem die Unterstellungen, die aufgrund der Aussetzung der Jugendstrafe erfolgen. Dabei erstreckt sich die Bewährungshilfestatistik ausschließlich auf Unterstellungen der hauptamtlichen Bewährungshelfer und Bewährungshelferinnen.

Die Zahl der Unterstellungen ist größer als die der unterstellten Personen. Das ergibt sich daraus, dass eine Person, die wegen mehrerer Straftaten in verschiedenen Verfahren abgeurteilt worden ist, mehrfach unter Bewährungshilfe gestellt werden kann (Mehrfachunterstellung, siehe hierzu die Tabellen RB. 1, RB. 30 und RB. 40).

Im Berichtsjahr 2001 wurden erstmals Unterstellungen nach §§ 35, 36 BtMG (Bewährungsunterstellungen für betäubungsmittelabhängige Straftäter, die sich einer Rehabilitationsmaßnahme unterziehen oder unterzogen haben) getrennt erfasst. Die Zahl der gemäß dieser Bestimmung einem hauptamtlichen Bewährungshelfer unterstellten Personen findet sich in der Tabelle RB. 2 bzw. RB. 3.

In der Statistik werden die durch Bewährung beendeten Unterstellungen denjenigen gegenübergestellt, die durch Widerruf dieser Vergünstigung beendet worden sind. Seit dem Berichtsjahr 1992 werden darüber hinaus die insbesondere bei Unterstellungen nach Jugendstrafrecht vermehrt aufgetretenen Fälle erfasst, in denen die Unterstellung durch Einbeziehung in ein neues Urteil beendet wurde. Um eine Vergleichbarkeit der Bewährungs- bzw. Widerrufsquoten mit den Vorjahren zu gewährleisten, sind die durch Einbeziehung in ein neues Urteil beendeten Unterstellungen unter Bewährungsaufsicht in die Zeitreihendarstellung der Übersicht 3 nicht mit einbezogen.

Die Ergebnisdarstellung zu den beendeten Unterstellungen nach Alter, Staatsangehörigkeit und Art der Straftat (Tabellen 10 bis 40) beschränken sich auf die Fälle, die nicht im Wege der Gnade angeordnet wurden. Die Zahl der im Wege der Gnade angeordneten Unterstellungen unter Bewährungsaufsicht kann den Tabellen RB. 2 und RB. 3 entnommen werden.

Das Straftatenverzeichnis der Bewährungshilfestatistik stimmt mit dem der Strafverfolgungsstatistik sowie der Strafvollzugsstatistik überein. Die Vergleichbarkeit dieser Statistiken ist somit gewährleistet.

Die Bewährungshilfestatistik ist eine Personenstatistik mit Zu- und Abgangszählkarten. D.h. zum Zeitpunkt der Unterstellung wird der Proband mit einer Zugangszählkarte, bei Beendigung mit einer Abgangszählkarte erfasst. Zu- und zugehörige Abgangszählkarten werden sodann zusammengeführt. Die Anzahl der bestehenden Unterstellungen wird errechnet aus der Anzahl der Zugangszählkarten ohne zugehörige Abgangszählkarte. Systembedingt kann es durch fehlende Abgangszählkarten zu überhöhten Beständen kommen. Fehlende Abgangszählkarten können beispielsweise auf technische Probleme oder auch einen Systemwechsel (Geschäftsautomation bei den Berichtsstellen) zurückzuführen sein.

Aufgrund dessen wird bei langandauernden Unterstellungen eine manuelle Plausibilisierung durch Rückfragen bei den Berichtsstellen durchgeführt. Sollte auf diese Weise bei einer beendeten Unterstellung die Aufklärung des Abgangsgrundes nicht möglich sein, wird die Zugangszählkarte ergebnisneutral ausgepflegt.

Im Jahr 2015 wurde daneben – gemeinsam mit den Berichtsstellen – ein PC-gestützter Abgleich von Altfällen durchgeführt und der Bestand der Bewährungshilfeprobanden um tatsächlich nicht mehr bestehende Unterstellungen bereinigt. Daher ergibt sich für das Berichtsjahr 2015 ein auffällig starker Rückgang bei der Anzahl der Bewährungshilfeprobanden.

Abb. 1
**Unterstellungen unter Bewährungsaufsicht in Bayern
 von 2001 bis 2020 am 31.12. des Berichtsjahres**



Abb. 2
Entwicklung der Bewährungshilfeprobanden* in Bayern seit 2001



* Abzüglich Mehrfachunterstellungen.

Abb. 3
Unterstellungen am 31.12.2020 in Bayern insgesamt nach schwersten Straftaten – Hauptdeliktgruppen in Prozent

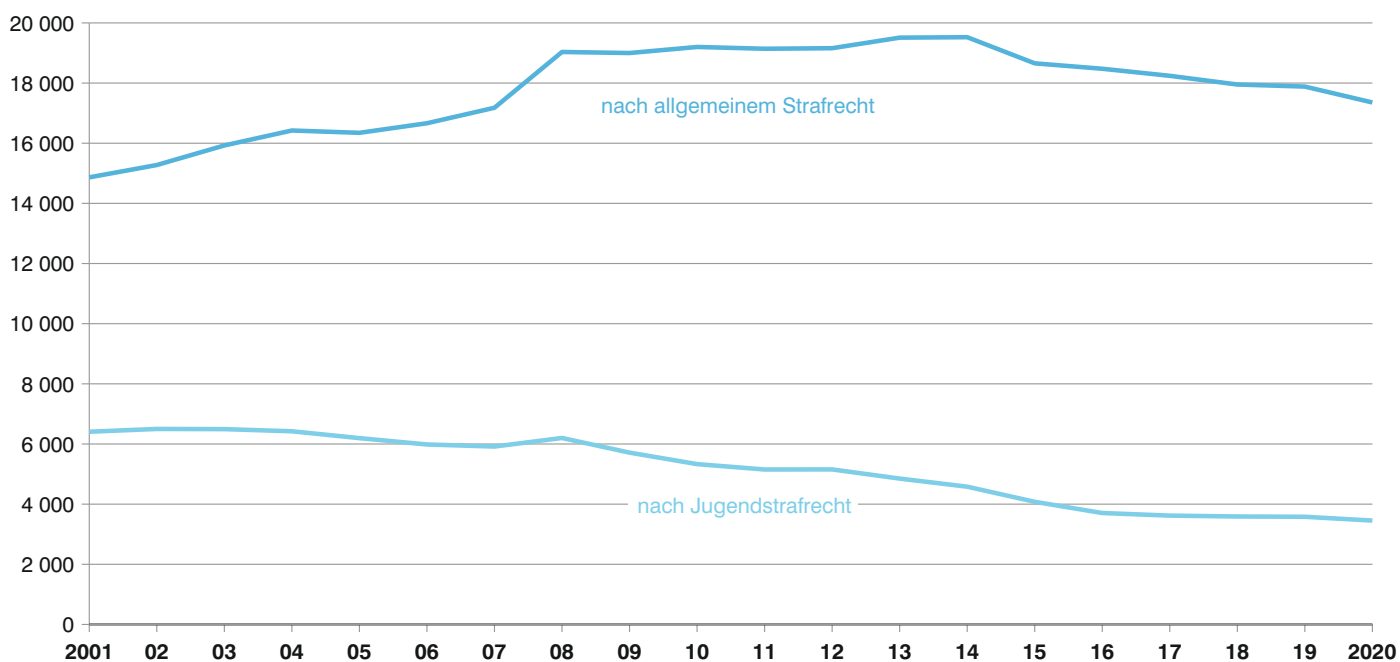
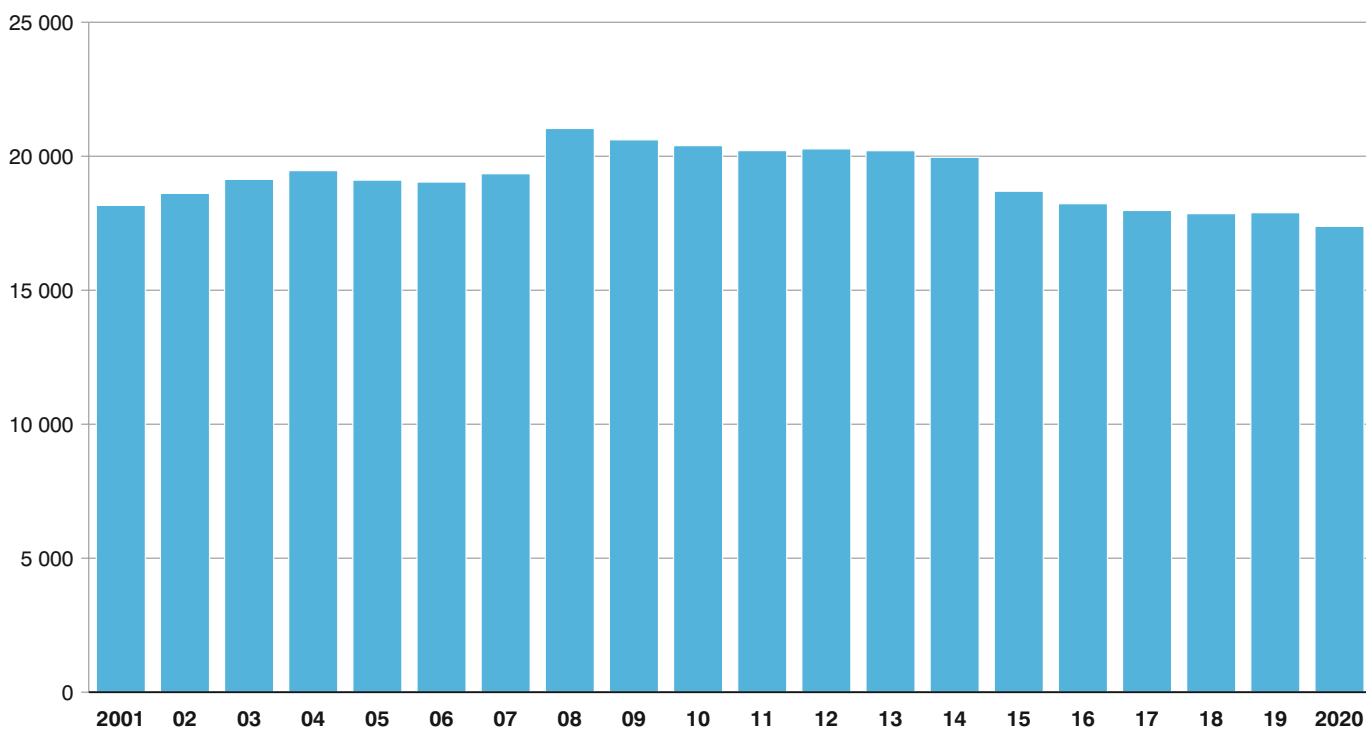

Abb. 4
Unterstellungen am 31.12.2020 in Bayern nach Art des Strafrechts und Hauptdeliktgruppen



Abb. 5

Beendete Unterstellungen in Bayern im Jahr 2020 nach Altersgruppen der Probanden
 Alter zum Zeitpunkt der Unterstellung in Prozent

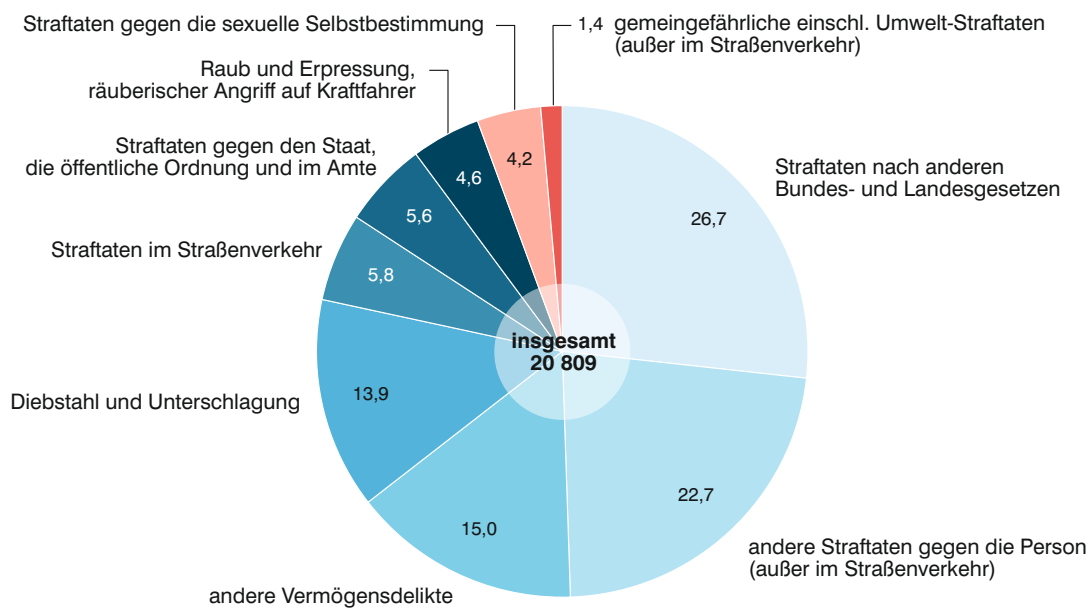

Abb. 6

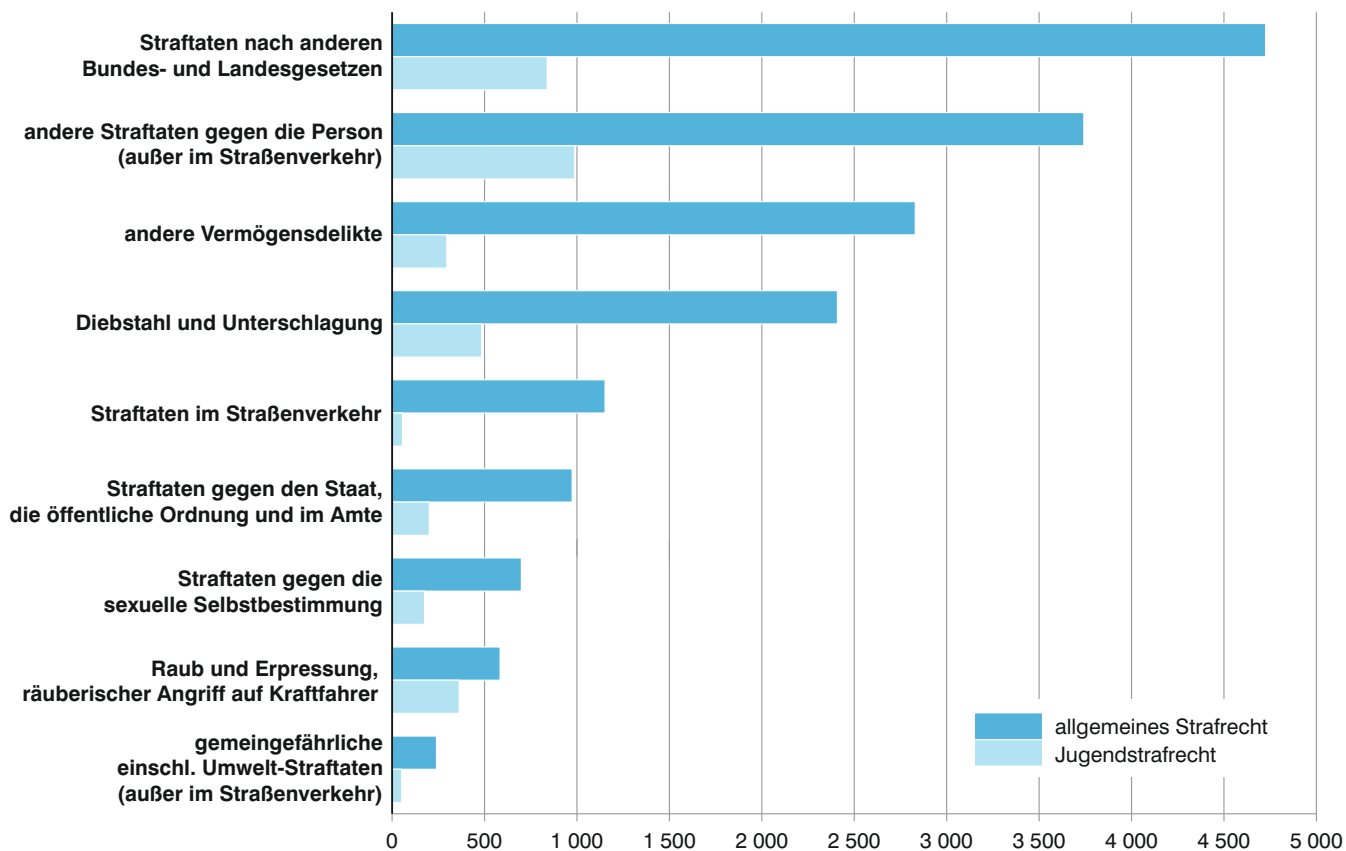
Anteil erfolgreich beendeter Unterstellungen* in Bayern im Jahr 2020
 nach Altersgruppen und Geschlecht in Prozent

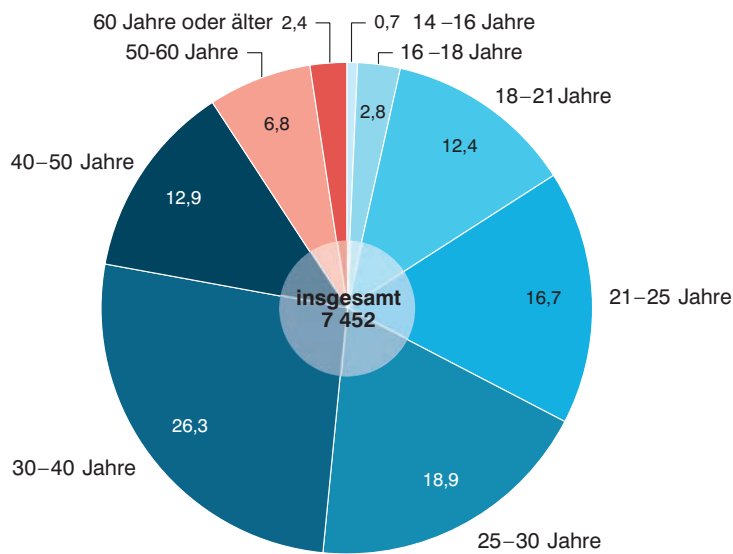
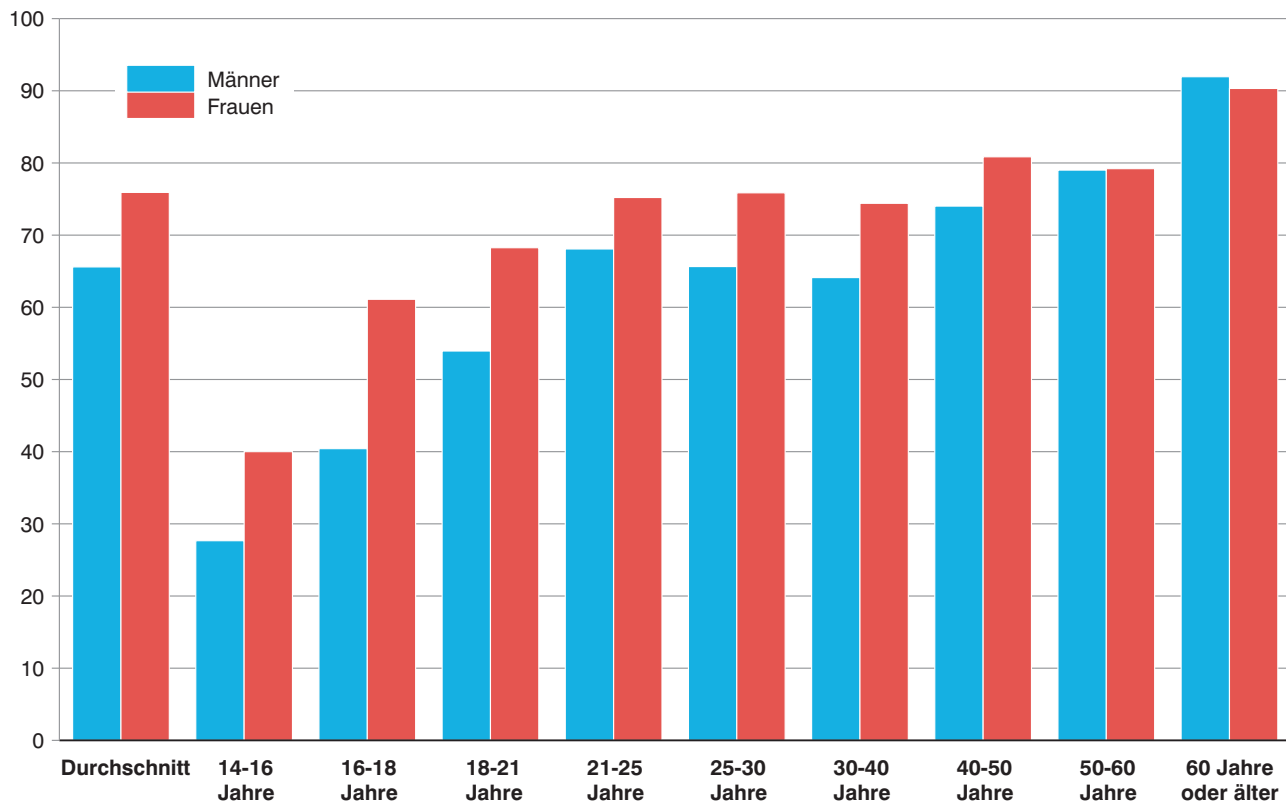

* D.h. durch Bewährung (einschließlich Aufhebung der Unterstellung) beendete Bewährungsaufsichten.

Abb. 7

Beendete Bewährungsaufsichten in Bayern seit 2001
 durch Bewährung oder Widerruf wegen Nichtbewährung

allgemeines Strafrecht

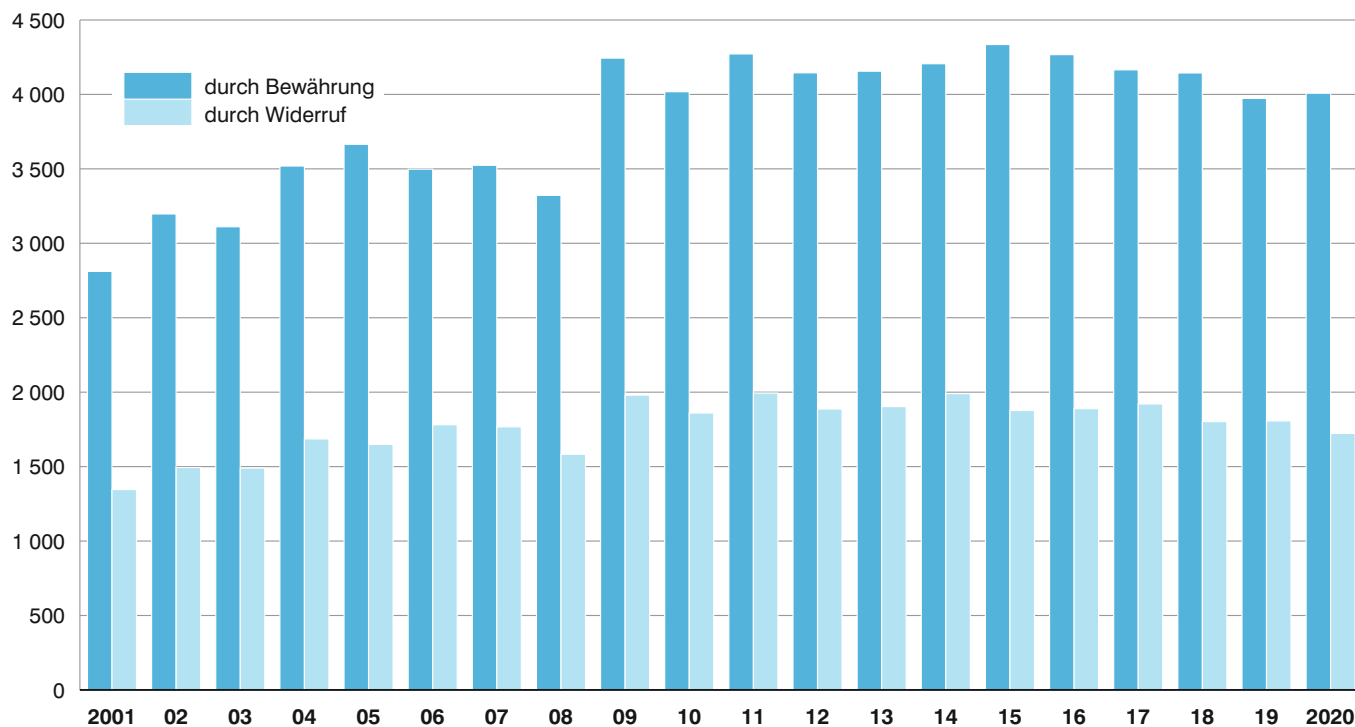

Jugendstrafrecht



Abb. 8

Beendete Bewährungsaufsichten in Bayern im Jahr 2020 nach Beendigungsgründen in Prozent

allgemeines Strafrecht

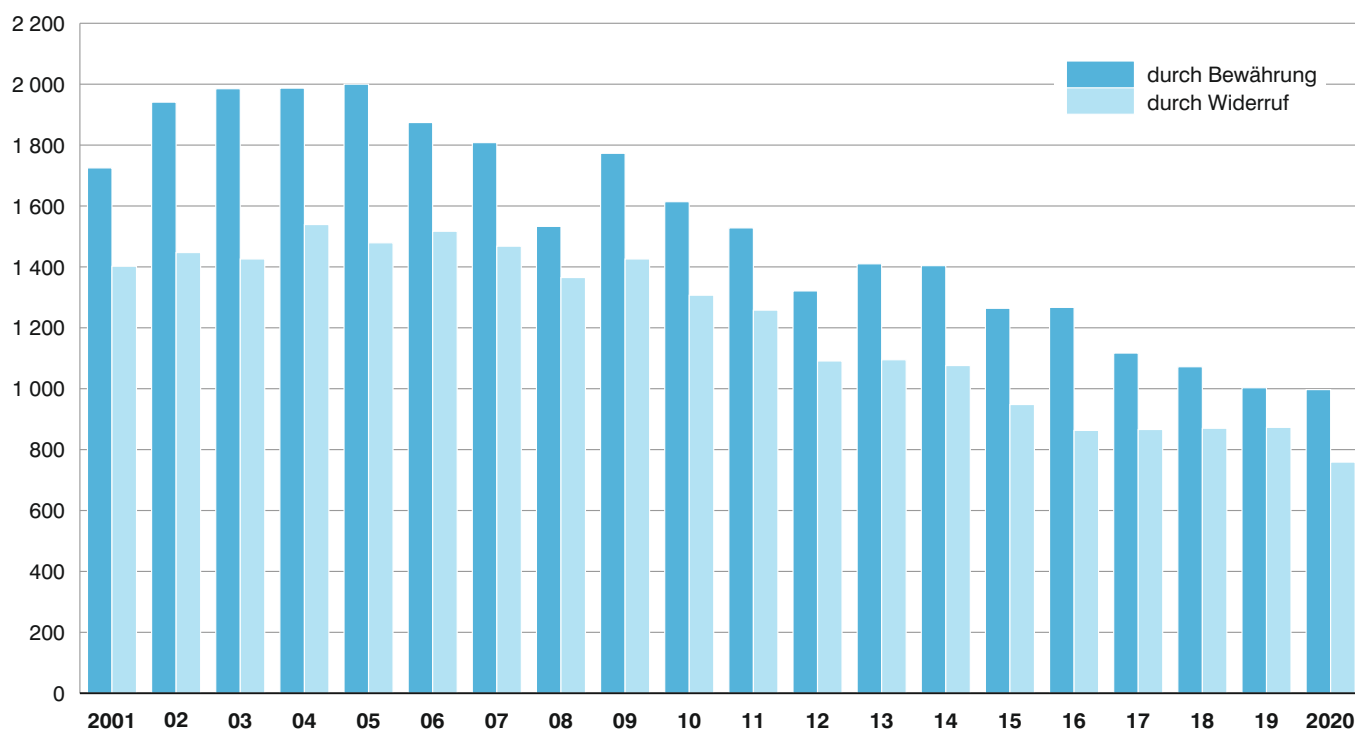
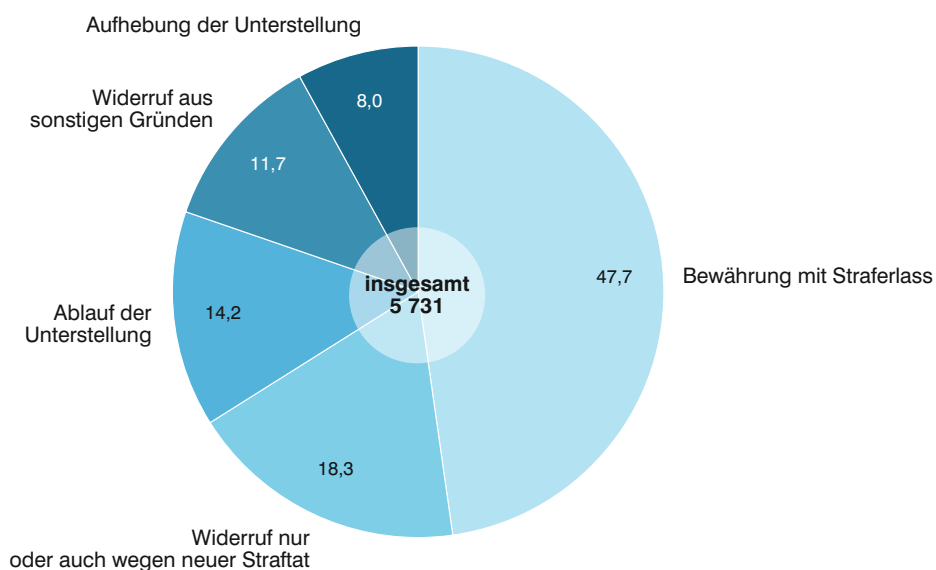

Jugendstrafrecht

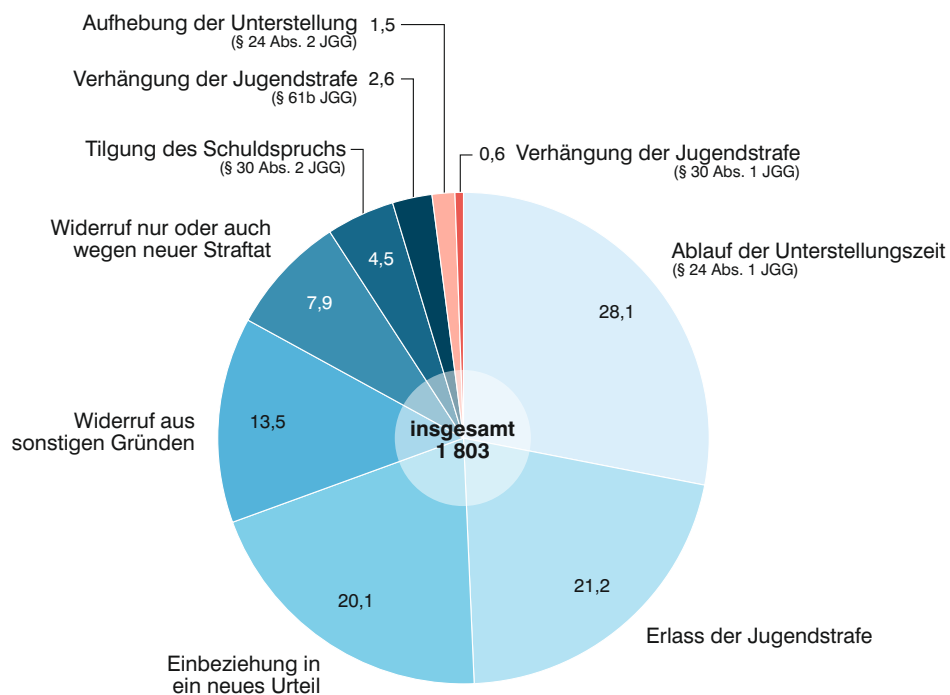

Übersicht 1

Probanden und Unterstellungen unter Bewährungsaufsicht in Bayern seit 2000

Jahr	Probanden 1)	Unterstellungen am 31.12. ...		
		insgesamt	davon nach	
			allgemeinem Strafrecht	Jugend- strafrecht
2000	17 053	19 935	13 978	5 957
2001	18 166	21 273	14 865	6 408
2002	18 614	21 775	15 275	6 500
2003	19 137	22 420	15 926	6 494
2004	19 462	22 846	16 423	6 423
2005	19 107	22 541	16 346	6 195
2006	19 036	22 648	16 664	5 984
2007	19 345	23 094	17 179	5 915
2008	21 035	25 234	19 034	6 200
2009	20 611	24 712	18 999	5 713
2010	20 394	24 531	19 200	5 331
2011	20 208	24 293	19 141	5 152
2012	20 273	24 314	19 159	5 155
2013	20 205	24 360	19 510	4 850
2014	19 960	24 106	19 525	4 581
2015	18 693	22 734	18 656	4 078
2016	18 227	22 181	18 476	3 705
2017	17 975	21 860	18 241	3 619
2018	17 856	21 542	17 952	3 590
2019	17 891	21 463	17 883	3 580
2020	17 383	20 809	17 355	3 454

1) Abzüglich der Mehrfachunterstellungen.

Übersicht 2

Unterstellungen am 31.12. unter Bewährungsaufsicht in Bayern seit 2000
nach dem Grund der Unterstellung *)

Jahr	Unterstellungen insgesamt	allgemeines Strafrecht					Jugendstrafrecht				
		zusammen	darunter: aufgrund 1)				zusammen	darunter: aufgrund 1)			
			Strafaussetzung § 56 StGB 2)	Aussetzung des Strafrestes nach §§ 57 Abs. 1, 2 StGB 2)		Straf-(Rest)aussetzung nach §§ 35, 36 BtMG		Strafaussetzung 3)	Aussetzung des Strafrestes nach § 88 JGG		Straf-(Rest)aussetzung nach §§ 35, 36 BtMG
				Anzahl	%				Anzahl	%	
2000	19 935	13 978	8 033	5 832	41,7	x	5 957	4 469	1 488	25,0	x
2001	21 273	14 865	8 409	6 300	42,4	317	6 408	4 862	1 490	23,3	45
2002	21 775	15 275	8 741	5 793	37,9	598	6 500	4 892	1 487	22,9	110
2003	22 420	15 926	9 079	5 893	37,0	828	6 494	4 795	1 526	23,5	160
2004	22 846	16 423	9 506	5 830	35,5	957	6 423	4 724	1 500	23,4	181
2005	22 541	16 346	9 420	5 698	34,9	1 104	6 195	4 565	1 432	23,1	179
2006	22 648	16 664	9 491	5 850	35,1	1 183	5 984	4 361	1 402	23,4	201
2007	23 094	17 179	9 696	6 043	35,2	1 292	5 915	4 332	1 372	23,2	191
2008	25 234	19 034	10 921	6 687	35,1	1 362	6 200	4 522	1 459	23,5	191
2009	24 712	18 999	10 722	6 912	36,4	1 289	5 713	4 171	1 353	23,7	170
2010	24 531	19 200	10 709	7 124	37,1	1 284	5 331	3 821	1 316	24,7	158
2011	24 293	19 141	10 618	7 242	37,8	1 187	5 152	3 632	1 338	26,0	143
2012	24 314	19 159	10 695	7 258	37,9	1 105	5 155	3 611	1 352	26,2	152
2013	24 360	19 510	10 817	7 542	38,7	1 044	4 850	3 325	1 340	27,6	134
2014	24 106	19 525	10 662	7 687	39,4	990	4 581	3 037	1 341	29,3	131
2015	22 734	18 656	10 225	7 437	39,9	889	4 078	2 621	1 235	30,3	120
2016	22 181	18 476	10 185	7 317	39,6	861	3 705	2 386	1 111	30,0	106
2017	21 860	18 241	10 230	7 147	39,2	762	3 619	2 426	996	27,5	92
2018	21 542	17 952	10 255	6 782	37,8	731	3 590	2 524	894	24,9	72
2019	21 463	17 883	10 340	6 525	36,5	742	3 580	2 514	905	25,3	63
2020	20 809	17 355	9 842	6 571	37,9	678	3 454	2 373	909	26,3	74

*) Nur Unterstellungen bei hauptamtlichen Bewährungshelfern; auch mehrfache Unterstellungen eines Probanden.

1) Ausgliederung ohne "aus sonstigen Gründen", wie sie seit dem Berichtsjahr 2001 erfasst werden, und ohne "Lebenslang". -

2) Einschl. im Wege der Gnade. - 3) Einschl. Aussetzung der Verhängung der Jugendstrafe nach § 27 JGG und im Wege der Gnade.

Übersicht 3

Beendete Bewährungsaufsichten in Bayern seit 2000 nach Art des Strafrechts und Beendigungsgründen

Jahr	insgesamt	nach allgemeinem Strafrecht					nach Jugendstrafrecht				
		zusammen 1)	abgeschlossen durch				zusammen	abgeschlossen durch			
			Bewährung 2)		Widerruf			Bewährung 3)		Widerruf, Verhängung der Jugendstrafe, Einbeziehung in ein neues Urteil	
					zusammen	dar. nur oder auch wegen neuer Straftat				zusammen	dar. nur oder auch wegen neuer Straftat
Anzahl	%			Anzahl	%						
2000	7 294	4 203	2 810	66,9	1 393	1 105	3 091	1 691	54,7	1 400	424
2001	7 284	4 157	2 811	67,6	1 346	1 021	3 127	1 725	55,2	1 402	398
2002	8 079	4 691	3 197	68,2	1 494	1 102	3 388	1 941	57,3	1 447	375
2003	8 012	4 601	3 111	67,6	1 490	1 105	3 411	1 985	58,2	1 426	370
2004	8 731	5 205	3 519	67,6	1 686	1 193	3 526	1 987	56,4	1 539	362
2005	8 793	5 314	3 665	69,0	1 649	1 197	3 479	2 000	57,5	1 479	393
2006	8 670	5 279	3 498	66,3	1 781	1 269	3 391	1 874	55,3	1 517	366
2007	8 567	5 291	3 524	66,6	1 767	1 289	3 276	1 808	55,2	1 468	333
2008	7 803	4 905	3 322	67,7	1 583	1 102	2 898	1 533	52,9	1 365	311
2009	9 423	6 224	4 244	68,2	1 980	1 407	3 199	1 773	55,4	1 426	341
2010	8 799	5 878	4 018	68,4	1 860	1 255	2 921	1 614	55,3	1 307	300
2011	9 052	6 266	4 272	68,2	1 994	1 333	2 786	1 528	54,8	1 258	296
2012	8 444	6 032	4 145	68,7	1 887	1 243	2 412	1 321	54,8	1 091	254
2013	8 564	6 059	4 156	68,6	1 903	1 219	2 505	1 410	56,3	1 095	233
2014	8 689	6 196	4 206	67,9	1 990	1 238	2 493	1 404	56,3	1 076	219
2015	8 446	6 212	4 335	69,8	1 877	1 153	2 234	1 264	56,6	948	201
2016	8 338	6 156	4 267	69,3	1 889	1 112	2 182	1 267	58,1	863	176
2017	8 069	6 086	4 165	68,4	1 921	1 115	1 983	1 078	54,4	866	174
2018	7 934	5 946	4 144	69,7	1 802	1 063	1 988	1 072	53,9	870	164
2019	7 695	5 780	3 973	68,7	1 807	1 048	1 915	1 003	52,4	873	168
2020	7 452	5 731	4 008	69,9	1 723	1 051	1 803	997	55,3	759	147

1) einschließlich der nach Aussetzung des Strafrestes bei lebenslanger Freiheitsstrafe Unterstellten. - 2) Straferlass, Ablauf bzw. Aufhebung der Unterstellung. - 3) Erlass der Jugendstrafe, Ablauf bzw. Aufhebung der Unterstellung, Tilgung des Schuldspruchs.

Übersicht 4

Anteil erfolgreich beendeter Unterstellungen in Bayern seit 2010 nach Altersgruppen und Geschlecht (Alter der Probanden zum Zeitpunkt der Unterstellung)

Männliche Probanden

Jahr	Durchschnitt	14-16 Jahre	16-18 Jahre	18-21 Jahre	21-25 Jahre	25-30 Jahre	30-40 Jahre	40-50 Jahre	50-60 Jahre	60 und mehr
2010	63,0	38,7	43,9	52,1	65,8	62,9	64,5	76,6	77,6	87,8
2011	62,8	37,5	40,4	51,4	64,0	63,0	66,9	73,6	81,8	87,6
2012	64,0	19,5	40,4	53,3	65,3	65,6	64,4	76,5	80,3	89,8
2013	64,3	27,9	36,4	54,3	66,6	65,2	66,3	71,6	78,4	92,3
2014	63,7	29,1	38,4	52,9	65,8	63,5	65,1	74,2	81,5	86,8
2015	65,3	43,2	36,6	54,9	68,3	65,8	64,8	72,5	82,4	87,6
2016	65,9	37,2	46,4	54,3	69,1	63,8	64,3	78,3	79,8	92,6
2017	64,3	35,5	39,3	51,3	66,5	65,5	63,9	70,3	82,4	81,0
2018	65,5	32,0	38,1	51,5	68,7	65,9	65,3	74,8	80,4	81,6
2019	64,1	37,8	37,0	50,3	66,1	67,0	63,4	70,5	81,3	86,6
2020	65,6	27,7	40,4	53,9	68,1	65,6	64,1	74,0	79,0	91,9

Weibliche Probanden

Jahr	Durchschnitt	14-16 Jahre ¹⁾	16-18 Jahre	18-21 Jahre	21-25 Jahre	25-30 Jahre	30-40 Jahre	40-50 Jahre	50-60 Jahre	60 und mehr
2010	71,6	57,1	51,6	58,8	69,6	69,6	72,6	82,0	82,7	85,7
2011	73,5	33,3	51,9	63,2	74,9	69,8	76,2	77,6	80,5	87,5
2012	70,0	25,0	42,9	50,0	74,1	65,5	70,6	77,3	84,9	92,3
2013	70,6	-	51,9	60,7	67,1	69,2	71,8	77,7	81,0	84,0
2014	70,6	50,0	54,8	57,9	67,5	65,1	74,5	79,2	75,6	83,3
2015	74,2	50,0	48,4	61,2	78,4	74,1	71,3	78,5	85,9	90,5
2016	72,9	25,0	46,9	72,0	76,2	66,5	67,9	82,1	88,2	92,9
2017	72,9	14,3	51,6	64,2	73,7	75,0	71,9	73,7	81,3	90,6
2018	71,5	50,0	45,8	63,0	77,9	68,6	67,9	77,2	78,9	85,2
2019	72,7	50,0	39,1	59,4	79,6	66,1	71,8	79,5	85,1	82,1
2020	75,9	40,0	61,1	68,3	75,2	75,9	74,4	80,9	79,2	90,3

Probanden insgesamt

Jahr	Durchschnitt	14-16 Jahre	16-18 Jahre	18-21 Jahre	21-25 Jahre	25-30 Jahre	30-40 Jahre	40-50 Jahre	50-60 Jahre	60 und mehr
2010	64,0	40,2	44,4	52,6	66,2	63,7	65,6	77,5	78,3	87,5
2011	64,1	37,0	41,1	52,3	65,0	63,8	68,4	74,3	81,5	87,6
2012	64,7	20,0	40,6	53,1	66,2	65,6	65,2	76,6	81,2	90,3
2013	65,0	27,3	37,5	54,9	66,7	65,6	67,0	72,5	78,8	91,0
2014	64,6	30,5	39,8	53,3	66,0	63,7	66,5	75,1	80,5	86,0
2015	66,4	43,8	37,7	55,4	69,4	66,8	65,7	73,6	83,1	88,0
2016	66,8	35,3	46,5	55,8	69,7	64,1	64,8	78,9	81,3	92,7
2017	65,4	31,6	40,6	52,3	67,4	66,6	64,9	70,8	82,2	82,8
2018	66,2	33,9	38,7	52,4	69,6	66,2	65,7	75,3	80,1	82,2
2019	65,2	39,5	37,2	51,0	67,2	66,9	64,6	71,9	82,0	85,6
2020	66,9	28,8	42,2	54,9	68,8	67,1	65,7	75,0	79,1	91,7

1) Die Schwankungen resultieren aus sehr geringen Fallzahlen.

Tabellenteil

RB. 1 Unterstellungen unter Bewährungsaufsicht am 31.12.2020 nach OLG-Bezirken und Landgerichtsbezirken

Oberlandesgerichtsbezirk ----- Landgericht	Unter- stellungen insgesamt 1)	davon nach		Zweite und weitere bestehende Unterstellungen derselben Person bei demselben Bewährungshelfer unter			Bei demselben Bewährungshelfer mehrfach unter Bewährungsaufsicht Unterstellte		Unterstel- lungen ohne Mehrfach- Unterstel- lungen sind Sp.1 + Sp. 7 - Sp. 8	
		allge- meinem Strafrecht	Jugend- strafrecht	Bewährungs- aufsicht allein	Führungs- aufsicht allein	Bewährungs- und Führungs- aufsicht	Personen	Unter- stellungen		
										2
Land insgesamt										
Bayern	M	18 176	14 981	3 195	2 282	1 978	704	2 419	5 405	15 190
	W	2 633	2 374	259	382	140	58	355	795	2 193
	I	20 809	17 355	3 454	2 664	2 118	762	2 774	6 200	17 383
Oberlandesgerichtsbezirke										
OLG-Bezirk München	M	9 373	7 649	1 724	1 206	902	304	1 206	2 716	7 863
	W	1 305	1 175	130	191	60	16	168	375	1 098
	I	10 678	8 824	1 854	1 397	962	320	1 374	3 091	8 961
OLG-Bezirk Nürnberg	M	5 044	4 187	857	626	700	258	732	1 616	4 160
	W	807	729	78	124	55	23	116	263	660
	I	5 851	4 916	935	750	755	281	848	1 879	4 820
OLG-Bezirk Bamberg	M	3 759	3 145	614	450	376	142	481	1 073	3 167
	W	521	470	51	67	25	19	71	157	435
	I	4 280	3 615	665	517	401	161	552	1 230	3 602
Landgerichtsbezirke										
OLG-Bezirk München										
LG Ingolstadt	M	482	352	130	55	48	15	58	128	412
	W	85	71	14	17	6	3	16	36	65
	I	567	423	144	72	54	18	74	164	477
LG Augsburg	M	1 385	1 099	286	173	145	48	183	404	1 164
	W	207	183	24	41	12	1	32	74	165
	I	1 592	1 282	310	214	157	49	215	478	1 329
LG Deggendorf	M	344	281	63	37	68	18	45	100	289
	W	48	41	7	10	2	-	8	18	38
	I	392	322	70	47	70	18	53	118	327
LG Kempten (Allgäu)	M	821	710	111	138	34	16	116	270	667
	W	105	93	12	14	2	1	14	29	90
	I	926	803	123	152	36	17	130	299	757
LG Landshut	M	914	750	164	114	58	26	112	252	774
	W	157	148	9	20	4	1	16	37	136
	I	1 071	898	173	134	62	27	128	289	910
LG Memmingen	M	926	776	150	143	58	23	134	300	760
	W	105	98	7	14	1	-	11	25	91
	I	1 031	874	157	157	59	23	145	325	851
LG München I	M	2 060	1 746	314	245	288	109	279	633	1 706
	W	274	256	18	38	16	2	32	72	234
	I	2 334	2 002	332	283	304	111	311	705	1 940
LG München II	M	1 027	812	215	132	92	21	124	277	874
	W	135	126	9	22	8	6	24	52	107
	I	1 162	938	224	154	100	27	148	329	981
LG Passau	M	444	381	63	76	33	8	63	147	360
	W	76	68	8	7	6	1	7	15	68
	I	520	449	71	83	39	9	70	162	428
LG Traunstein	M	970	742	228	93	78	20	92	205	857
	W	113	91	22	8	3	1	8	17	104
	I	1 083	833	250	101	81	21	100	222	961
OLG-Bezirk Nürnberg										
LG Amberg	M	526	461	65	73	57	20	76	169	433
	W	64	62	2	8	4	2	6	16	54
	I	590	523	67	81	61	22	82	185	487

RB. 1 Unterstellungen unter Bewährungsaufsicht am 31.12.2020 nach OLG-Bezirken und Landgerichtsbezirken

Oberlandesgerichtsbezirk ----- Landgericht	Unter- stellungen insgesamt 1)	davon nach		Zweite und weitere bestehende Unterstellungen derselben Person bei demselben Bewährungshelfer unter			Bei demselben Bewährungshelfer mehrfach unter Bewährungsaufsicht Unterstellte		Unterstel- lungen ohne Mehrfach- Unterstel- lungen sind Sp.1 + Sp. 7 - Sp. 8	
		allge- meinem Strafrecht	Jugend- strafrecht	Bewährungs- aufsicht allein	Führungs- aufsicht allein	Bewährungs- und Führungs- aufsicht	Personen	Unter- stellungen		
										1
LG Ansbach	M	457	369	88	50	62	25	64	139	382
	W	78	61	17	9	4	3	10	22	66
	I	535	430	105	59	66	28	74	161	448
LG Nürnberg	M	2 379	1 886	493	296	372	113	339	748	1 970
	W	377	334	43	63	26	6	58	127	308
	I	2 756	2 220	536	359	398	119	397	875	2 278
LG Regensburg	M	1 348	1 181	167	163	169	84	202	449	1 101
	W	222	209	13	36	12	10	33	79	176
	I	1 570	1 390	180	199	181	94	235	528	1 277
LG Weiden i.d. Opf.	M	334	290	44	44	40	16	51	111	274
	W	66	63	3	8	9	2	9	19	56
	I	400	353	47	52	49	18	60	130	330
OLG-Bezirk Bamberg										
LG Aschaffenburg	M	582	481	101	94	7	10	82	186	478
	W	78	72	6	14	-	-	12	26	64
	I	660	553	107	108	7	10	94	212	542
LG Bamberg	M	556	415	141	53	64	29	69	151	474
	W	81	75	6	8	5	4	11	23	69
	I	637	490	147	61	69	33	80	174	543
LG Bayreuth	M	499	431	68	52	118	34	68	154	413
	W	80	75	5	7	10	5	12	24	68
	I	579	506	73	59	128	39	80	178	481
LG Coburg	M	365	310	55	37	38	11	42	90	317
	W	43	34	9	2	1	-	2	4	41
	I	408	344	64	39	39	11	44	94	358
LG Hof	M	451	384	67	59	46	16	63	138	376
	W	68	57	11	10	4	2	9	21	56
	I	519	441	78	69	50	18	72	159	432
LG Schweinfurt	M	498	430	68	56	54	19	63	138	423
	W	57	54	3	13	2	1	12	26	43
	I	555	484	71	69	56	20	75	164	466
LG Würzburg	M	808	694	114	99	49	23	94	216	686
	W	114	103	11	13	3	7	13	33	94
	I	922	797	125	112	52	30	107	249	780

1) Ohne Unterstellungen nach § 10 JGG und ohne Unterstellungen bei ehrenamtlichen Bewährungshelfern; einschl. mehrerer Bewährungs-/ Führungsaufsichten nebeneinander.

RB. 2 Unterstellungen unter Bewährungsaufsicht am 31.12.2020 nach allgemeinem Strafrecht
nach OLG-Bezirken und Landgerichtsbezirken und dem Grund der Unterstellung

Oberlandesgerichtsbezirk ----- Landgericht	Unter- stel- lungen insge- samt 1)	davon aufgrund											Straf- (Rest-) Aus- set- zung nach §§ 35,36 BtMG	son- stiger Gründe	
		Strafaus- setzung		Aussetzung des Strafrestes bei								lebenslanger Freiheitsstrafe			
		nach § 56 StGB	im Wege der Gnade	zeitiger Freiheitsstrafe						davon Strafrest bei Entlassung		nach § 57a StGB			im Wege der Gnade
				nach		im Wege der Gnade	zu- sam- men	1 Jahr oder mehr							
				§ 57 Abs. 1 StGB	§ 57 Abs. 2 StGB			bis unter 1 Jahr	1 Jahr oder mehr						
1	2	3	4	5	6	7	8	9	10	11	12	13			
Land insgesamt															
Bayern	M	14 981	8 242	46	5 184	727	22	5 933	3 869	2 064	32	1	585	142	
	W	2 374	1 600	2	569	91	2	662	496	166	3	1	93	13	
	I	17 355	9 842	48	5 753	818	24	6 595	4 365	2 230	35	2	678	155	
Oberlandesgerichtsbezirke															
OLG-Bezirk München	M	7 649	4 394	28	2 610	313	5	2 928	2 121	807	14	-	214	71	
	W	1 175	826	1	283	33	-	316	259	57	2	-	27	3	
	I	8 824	5 220	29	2 893	346	5	3 244	2 380	864	16	-	241	74	
OLG-Bezirk Nürnberg	M	4 187	2 026	15	1 573	268	13	1 854	1 185	669	15	-	240	37	
	W	729	458	-	164	42	2	208	161	47	-	1	55	7	
	I	4 916	2 484	15	1 737	310	15	2 062	1 346	716	15	1	295	44	
OLG-Bezirk Bamberg	M	3 145	1 822	3	1 001	146	4	1 151	563	588	3	1	131	34	
	W	470	316	1	122	16	-	138	76	62	1	-	11	3	
	I	3 615	2 138	4	1 123	162	4	1 289	639	650	4	1	142	37	
Landgerichtsbezirke															
OLG-Bezirk München															
LG Ingolstadt	M	352	176	-	128	26	-	154	122	32	1	-	13	8	
	W	71	40	-	22	9	-	31	25	6	-	-	-	-	
	I	423	216	-	150	35	-	185	147	38	1	-	13	8	
LG Augsburg	M	1 099	623	-	407	17	-	424	263	161	4	-	43	5	
	W	183	106	1	64	4	-	68	59	9	1	-	7	-	
	I	1 282	729	1	471	21	-	492	322	170	5	-	50	5	
LG Deggendorf	M	281	158	1	90	21	-	111	71	40	1	-	8	2	
	W	41	26	-	12	2	-	14	14	-	-	-	1	-	
	I	322	184	1	102	23	-	125	85	40	1	-	9	2	
LG Kempten (Allgäu)	M	710	386	1	287	24	-	311	247	64	2	-	6	4	
	W	93	75	-	13	1	-	14	11	3	-	-	3	1	
	I	803	461	1	300	25	-	325	258	67	2	-	9	5	
LG Landshut	M	750	459	2	237	21	1	259	200	59	2	-	25	3	
	W	148	107	-	36	4	-	40	26	14	-	-	1	-	
	I	898	566	2	273	25	1	299	226	73	2	-	26	3	
LG Memmingen	M	776	528	1	197	35	-	232	177	55	1	-	9	5	
	W	98	80	-	16	1	-	17	15	2	-	-	1	-	
	I	874	608	1	213	36	-	249	192	57	1	-	10	5	
LG München I	M	1 746	964	12	613	77	3	693	529	164	1	-	57	19	
	W	256	183	-	59	4	-	63	55	8	1	-	7	2	
	I	2 002	1 147	12	672	81	3	756	584	172	2	-	64	21	
LG München II	M	812	486	3	237	48	-	285	195	90	1	-	21	16	
	W	126	87	-	30	7	-	37	29	8	-	-	2	-	
	I	938	573	3	267	55	-	322	224	98	1	-	23	16	
LG Passau	M	381	220	2	120	10	-	130	90	40	1	-	22	6	
	W	68	51	-	14	-	-	14	12	2	-	-	3	-	
	I	449	271	2	134	10	-	144	102	42	1	-	25	6	
LG Traunstein	M	742	394	6	294	34	1	329	227	102	-	-	10	3	
	W	91	71	-	17	1	-	18	13	5	-	-	2	-	
	I	833	465	6	311	35	1	347	240	107	-	-	12	3	

RB. 2 Unterstellungen unter Bewährungsaufsicht am 31.12.2020 nach allgemeinem Strafrecht
nach OLG-Bezirken und Landgerichtsbezirken und dem Grund der Unterstellung

Oberlandesgerichtsbezirk ----- Landgericht	Unter- stel- lungen insge- samt 1)	davon aufgrund											Straf- (Rest-) Aus- set- zung nach §§ 35,36 BtMG	son- stiger Gründe	
		Strafaus- setzung		Aussetzung des Strafrestes bei								lebenslanger Freiheitsstrafe			
		nach § 56 StGB	im Wege der Gnade	zeitiger Freiheitsstrafe					davon Strafrest bei Entlassung		nach § 57a StGB	im Wege der Gnade			
				nach		im Wege der Gnade	zu- sam- men	1 Jahr oder mehr							
				§ 57 Abs. 1 StGB	§ 57 Abs. 2 StGB				bis unter 1 Jahr						
1	2	3	4	5	6	7	8	9	10	11	12	13			
OLG-Bezirk Nürnberg															
LG Amberg	M	461	266	2	161	7	1	169	122	47	2	-	16	6	
	W	62	51	-	7	1	-	8	7	1	-	-	3	-	
	I	523	317	2	168	8	1	177	129	48	2	-	19	6	
LG Ansbach	M	369	173	1	148	21	3	172	97	75	-	-	21	2	
	W	61	34	-	20	6	-	26	20	6	-	-	-	1	
	I	430	207	1	168	27	3	198	117	81	-	-	21	3	
LG Nürnberg	M	1 886	732	3	773	200	7	980	630	350	9	-	140	22	
	W	334	174	-	94	28	1	123	95	28	-	1	35	1	
	I	2 220	906	3	867	228	8	1 103	725	378	9	1	175	23	
LG Regensburg	M	1 181	695	8	393	28	2	423	257	166	4	-	49	2	
	W	209	154	-	30	5	1	36	28	8	-	-	15	4	
	I	1 390	849	8	423	33	3	459	285	174	4	-	64	6	
LG Weiden i.d. Opf.	M	290	160	1	98	12	-	110	79	31	-	-	14	5	
	W	63	45	-	13	2	-	15	11	4	-	-	2	1	
	I	353	205	1	111	14	-	125	90	35	-	-	16	6	
OLG-Bezirk Bamberg															
LG Aschaffenburg	M	481	337	1	118	16	-	134	81	53	-	-	7	2	
	W	72	57	-	12	2	-	14	11	3	-	-	-	1	
	I	553	394	1	130	18	-	148	92	56	-	-	7	3	
LG Bamberg	M	415	223	-	150	11	2	163	21	142	-	1	23	5	
	W	75	46	-	28	-	-	28	8	20	-	-	-	1	
	I	490	269	-	178	11	2	191	29	162	-	1	23	6	
LG Bayreuth	M	431	187	1	206	21	-	227	118	109	2	-	13	1	
	W	75	57	-	15	1	-	16	5	11	-	-	2	-	
	I	506	244	1	221	22	-	243	123	120	2	-	15	1	
LG Coburg	M	310	176	-	106	6	-	112	70	42	1	-	18	3	
	W	34	24	-	7	1	-	8	3	5	-	-	2	-	
	I	344	200	-	113	7	-	120	73	47	1	-	20	3	
LG Hof	M	384	240	-	113	18	-	131	97	34	-	-	12	1	
	W	57	37	-	14	3	-	17	16	1	1	-	2	-	
	I	441	277	-	127	21	-	148	113	35	1	-	14	1	
LG Schweinfurt	M	430	253	-	121	23	1	145	102	43	-	-	24	8	
	W	54	32	-	15	3	-	18	14	4	-	-	4	-	
	I	484	285	-	136	26	1	163	116	47	-	-	28	8	
LG Würzburg	M	694	406	1	187	51	1	239	74	165	-	-	34	14	
	W	103	63	1	31	6	-	37	19	18	-	-	1	1	
	I	797	469	2	218	57	1	276	93	183	-	-	35	15	

1) Ohne Unterstellungen bei ehrenamtlichen Bewährungshelfern; einschl. mehrerer Bewährungsaufsichten nebeneinander.

RB. 3 Unterstellungen unter Bewährungsaufsicht am 31.12.2020 nach Jugendstrafrecht
nach OLG-Bezirken und Landgerichtsbezirken und dem Grund der Unterstellung

Oberlandesgerichtsbezirk ----- Landgericht	Unter- stel- lungen insge- samt 1)	davon aufgrund														
		Aussetzung der					Aussetzung des Restes einer Jugendstrafe							son- stiger Gründe	außer- dem: gleich- zeitiger Jugend- arrest gem. § 16 JGG	
		Verhän- gung der Ju- gend- strafe nach § 27 JGG	Jugendstrafe zur Bewährung			nach § 88 JGG	im Wege der Gnade	zu- sam- men	davon Straffest bei Entlassung		Vorbe- wäh- rung Abs.1, S. 2 JGG	erneuter Anord- nung nach § 24 Abs.3 JGG	Straf- (Rest-) Ausset- zung nach §§ 35,36 BtMG			
			nach § 21 JGG	nach § 30 JGG	im Wege der Gnade				bis unter 1 Jahr	1 Jahr oder mehr						
1	2	3	4	5	6	7	8	9	10	11	12	13	14	15		
Land insgesamt																
Bayern	M	3 195	344	1 807	24	3	852	1	853	554	299	51	4	74	35	209
	W	259	33	158	4	-	52	-	52	40	12	8	-	-	4	17
	I	3 454	377	1 965	28	3	904	1	905	594	311	59	4	74	39	226
Oberlandesgerichtsbezirke																
OLG-Bezirk München	M	1 724	206	979	13	1	444	1	445	304	141	29	-	35	16	126
	W	130	16	78	2	-	27	-	27	24	3	5	-	-	2	6
	I	1 854	222	1 057	15	1	471	1	472	328	144	34	-	35	18	132
OLG-Bezirk Nürnberg	M	857	62	492	10	2	253	-	253	172	81	4	1	19	14	56
	W	78	7	51	2	-	16	-	16	10	6	2	-	-	-	7
	I	935	69	543	12	2	269	-	269	182	87	6	1	19	14	63
OLG-Bezirk Bamberg	M	614	76	336	1	-	155	-	155	78	77	18	3	20	5	27
	W	51	10	29	-	-	9	-	9	6	3	1	-	-	2	4
	I	665	86	365	1	-	164	-	164	84	80	19	3	20	7	31
Landgerichtsbezirke																
OLG-Bezirk München																
LG Ingolstadt	M	130	36	58	-	-	31	-	31	25	6	2	-	2	1	10
	W	14	6	5	-	-	3	-	3	3	-	-	-	-	-	1
	I	144	42	63	-	-	34	-	34	28	6	2	-	2	1	11
LG Augsburg	M	286	9	184	-	-	78	-	78	45	33	-	-	11	4	11
	W	24	1	14	-	-	6	-	6	4	2	2	-	-	1	1
	I	310	10	198	-	-	84	-	84	49	35	2	-	11	5	12
LG Deggendorf	M	63	13	32	3	-	9	-	9	4	5	2	-	2	2	12
	W	7	-	5	1	-	-	-	-	-	-	-	-	-	1	-
	I	70	13	37	4	-	9	-	9	4	5	2	-	2	3	12
LG Kempten (Allgäu)	M	111	14	58	-	-	34	-	34	25	9	2	-	2	1	7
	W	12	1	7	-	-	4	-	4	4	-	-	-	-	-	1
	I	123	15	65	-	-	38	-	38	29	9	2	-	2	1	8
LG Landshut	M	164	8	110	3	-	38	-	38	30	8	1	-	2	2	22
	W	9	-	8	-	-	1	-	1	1	-	-	-	-	-	-
	I	173	8	118	3	-	39	-	39	31	8	1	-	2	2	22
LG Memmingen	M	150	16	100	-	-	26	-	26	17	9	-	-	4	4	6
	W	7	-	5	-	-	2	-	2	2	-	-	-	-	-	-
	I	157	16	105	-	-	28	-	28	19	9	-	-	4	4	6
LG München I	M	314	34	162	-	1	97	1	98	71	27	11	-	7	1	10
	W	18	1	12	-	-	4	-	4	3	1	1	-	-	-	-
	I	332	35	174	-	1	101	1	102	74	28	12	-	7	1	10
LG München II	M	215	21	120	-	-	66	-	66	43	23	5	-	2	1	17
	W	9	2	5	-	-	-	-	-	-	-	2	-	-	-	1
	I	224	23	125	-	-	66	-	66	43	23	7	-	2	1	18
LG Passau	M	63	12	36	-	-	13	-	13	9	4	-	-	2	-	5
	W	8	1	6	-	-	1	-	1	1	-	-	-	-	-	2
	I	71	13	42	-	-	14	-	14	10	4	-	-	2	-	7
LG Traunstein	M	228	43	119	7	-	52	-	52	35	17	6	-	1	-	26
	W	22	4	11	1	-	6	-	6	6	-	-	-	-	-	-
	I	250	47	130	8	-	58	-	58	41	17	6	-	1	-	26
OLG-Bezirk Nürnberg																
LG Amberg	M	65	-	47	-	1	13	-	13	10	3	-	-	1	3	3
	W	2	-	2	-	-	-	-	-	-	-	-	-	-	-	-
	I	67	-	49	-	1	13	-	13	10	3	-	-	1	3	3

RB. 3 Unterstellungen unter Bewährungsaufsicht am 31.12.2020 nach Jugendstrafrecht
nach OLG-Bezirken und Landgerichtsbezirken und dem Grund der Unterstellung

Oberlandesgerichtsbezirk ----- Landgericht	Unter- stel- lungen insge- samt 1)	davon aufgrund														
		Aussetzung der					Aussetzung des Restes einer Jugendstrafe							son- stiger Gründe	außer- dem: gleich- zeitiger Jugend- arrest gem. § 16 JGG	
		Verhän- gung der Ju- gend- strafe nach § 27 JGG	Jugendstrafe zur Bewährung			nach § 88 JGG	im Wege der Gnade	zu- sammen	davon Strafrest bei Entlassung		Vorbe- wäh- rung Abs.1, S. 2 JGG	erneuter Anord- nung nach § 24 Abs.3 JGG	Straf- (Rest-) Ausset- zung nach §§ 35,36 BtMG			
			nach § 21 JGG	nach § 30 JGG	im Wege der Gnade				bis unter 1 Jahr	1 Jahr oder mehr						
1	2	3	4	5	6	7	8	9	10	11	12	13	14	15		
LG Ansbach	M	88	12	53	-	-	13	-	13	10	3	2	-	4	4	11
	W	17	3	9	-	-	4	-	4	3	1	1	-	-	-	1
	I	105	15	62	-	-	17	-	17	13	4	3	-	4	4	12
LG Nürnberg	M	493	21	285	10	1	160	-	160	111	49	2	1	7	6	30
	W	43	1	30	2	-	9	-	9	7	2	1	-	-	-	4
	I	536	22	315	12	1	169	-	169	118	51	3	1	7	6	34
LG Regensburg	M	167	29	74	-	-	58	-	58	33	25	-	-	5	1	12
	W	13	3	7	-	-	3	-	3	-	3	-	-	-	-	2
	I	180	32	81	-	-	61	-	61	33	28	-	-	5	1	14
LG Weiden i.d. Opf.	M	44	-	33	-	-	9	-	9	8	1	-	-	2	-	-
	W	3	-	3	-	-	-	-	-	-	-	-	-	-	-	-
	I	47	-	36	-	-	9	-	9	8	1	-	-	2	-	-
OLG-Bezirk Bamberg																
LG Aschaffenburg	M	101	30	40	-	-	28	-	28	17	11	-	-	3	-	5
	W	6	5	1	-	-	-	-	-	-	-	-	-	-	-	2
	I	107	35	41	-	-	28	-	28	17	11	-	-	3	-	7
LG Bamberg	M	141	9	96	-	-	31	-	31	10	21	3	-	2	-	2
	W	6	-	5	-	-	1	-	1	1	-	-	-	-	-	-
	I	147	9	101	-	-	32	-	32	11	21	3	-	2	-	2
LG Bayreuth	M	68	4	39	1	-	20	-	20	11	9	-	1	2	1	4
	W	5	-	3	-	-	1	-	1	-	1	-	-	-	1	-
	I	73	4	42	1	-	21	-	21	11	10	-	1	2	2	4
LG Coburg	M	55	2	33	-	-	12	-	12	11	1	1	1	5	1	2
	W	9	1	5	-	-	3	-	3	3	-	-	-	-	-	1
	I	64	3	38	-	-	15	-	15	14	1	1	1	5	1	3
LG Hof	M	67	4	39	-	-	21	-	21	14	7	-	-	3	-	5
	W	11	2	7	-	-	2	-	2	2	-	-	-	-	-	-
	I	78	6	46	-	-	23	-	23	16	7	-	-	3	-	5
LG Schweinfurt	M	68	9	34	-	-	16	-	16	8	8	2	-	5	2	3
	W	3	-	2	-	-	1	-	1	-	1	-	-	-	-	-
	I	71	9	36	-	-	17	-	17	8	9	2	-	5	2	3
LG Würzburg	M	114	18	55	-	-	27	-	27	7	20	12	1	-	1	6
	W	11	2	6	-	-	1	-	1	-	1	1	-	-	1	1
	I	125	20	61	-	-	28	-	28	7	21	13	1	-	2	7

1) Ohne Unterstellungen nach § 10 JGG und ohne Unterstellung bei ehrenamtlichen Bewährungshelfern; einschl. mehrerer Bewährungsaufsichten nebeneinander.

RB. 4 Unterstellungen unter Bewährungsaufsicht in Bayern am 31.12.2020 nach schwersten Straftaten

Straftaten (Verbrechen und Vergehen) 1 - 9 Hauptdeliktgruppen 01 - 30 = Abschnitt des StGB Straftatenverzeichnis-Nr. (STV-Nr.) - Straftat	Unterstellungen insgesamt 1)	davon nach	
		allgemeinem Strafrecht	Jugend- strafrecht
	1	2	3

Teil 1 Hauptdeliktgruppen

0 Straftaten insgesamt	M	18 176	14 981	3 195
	W	2 633	2 374	259
	I	20 809	17 355	3 454
1 StGB §§ 80 a bis 168 und 331 bis 358, Straftaten gegen den Staat, die öffentliche Ordnung und im Amt, außer § 142	M	1 008	830	178
	W	167	144	23
	I	1 175	974	201
2 StGB §§ 174 bis 184 j Straftaten gegen die sexuelle Selbstbestimmung	M	863	693	170
	W	11	6	5
	I	874	699	175
3 StGB §§ 169-173, 185-241 a, außer §§ 222, 229 im Straßenverkehr Andere Straftaten gegen die Person, außer im Straßenverkehr	M	4 383	3 451	932
	W	347	291	56
	I	4 730	3 742	988
4 StGB §§ 242 bis 248 c Diebstahl und Unterschlagung	M	2 269	1 826	443
	W	624	583	41
	I	2 893	2 409	484
5 StGB §§ 249 bis 256, 316 a Raub und Erpressung, räuberischer Angriff auf Kraftfahrer	M	886	541	345
	W	61	43	18
	I	947	584	363
6 StGB §§ 257 bis 305 a Andere Vermögens- und Eigentumsdelikte, Urkundendelikte	M	2 363	2 118	245
	W	763	712	51
	I	3 126	2 830	296
7 StGB §§ 306 bis 330 d, außer §§ 315 b bis d, §§ 316, 316 a und 323 a im Straßenverkehr Gemeingefährliche einschl. Umwelt-Straftaten	M	257	209	48
	W	35	31	4
	I	292	240	52
8 StGB §§ 142, 315 b bis d, 316 sowie 222, 229, §§ 323 a im Straßenverkehr, StVG §§ 21, 22, §§ 22 a, 22 b Straftaten im Straßenverkehr	M	1 117	1 063	54
	W	91	89	2
	I	1 208	1 152	56
9 Straftaten nach anderen Bundes- und Landesgesetzen (außer StGB und StVG)	M	5 030	4 250	780
	W	534	475	59
	I	5 564	4 725	839

Teil 2 Abschnitte des StGB und ausgewählte Summen

01 StGB 1. Abschnitt, §§ 80 a bis 92 b Friedensverrat, Hochverrat und Gefährdung des demokratischen Rechtsstaates	M	35	32	3
	W	-	-	-
	I	35	32	3
04 StGB 4. Abschnitt, §§ 105 bis 108 e Straftaten gegen Verfassungsorgane sowie bei Wahlen und Abstimmungen	M	15	-	15
	W	2	-	2
	I	17	-	17
06 StGB 6. Abschnitt, §§ 111 bis 121 Widerstand gegen die Staatsgewalt	M	532	428	104
	W	70	63	7
	I	602	491	111
07 StGB 7. Abschnitt, §§ 123 bis 145 d Straftaten gegen die öffentliche Ordnung	M	313	298	15
	W	28	26	2
	I	341	324	17

RB. 4 Unterstellungen unter Bewährungsaufsicht in Bayern am 31.12.2020 nach schwersten Straftaten

Straftaten (Verbrechen und Vergehen) 1 - 9 Hauptdeliktsgruppen 01 - 30 = Abschnitt des StGB Straftatenverzeichnis-Nr. (STV-Nr.) - Straftat		Unterstel- lungen insgesamt 1)	davon nach	
			allgemeinem Strafrecht	Jugend- strafrecht
			1	2
08 StGB 8. Abschnitt, §§ 146 bis 152 b Geld- und Wertzeichenfälschung	M	63	44	19
	W	10	7	3
	I	73	51	22
09 StGB 9. Abschnitt, §§ 153 bis 162 Falsche uneidliche Aussage und Meineid	M	99	85	14
	W	33	28	5
	I	132	113	19
10 StGB 10. Abschnitt, §§ 164 und 165 Falsche Verdächtigung	M	49	39	10
	W	30	25	5
	I	79	64	15
12 StGB 12. Abschnitt, §§ 169 bis 173 Straftaten gegen den Personenstand, die Ehe und die Familie	M	143	143	-
	W	2	2	-
	I	145	145	-
13 StGB 13. Abschnitt, §§ 174 bis 184 j Straftaten gegen die sexuelle Selbstbestimmung	M	863	693	170
	W	11	6	5
	I	874	699	175
14 StGB 14. Abschnitt, §§ 185 bis 200 Beleidigung	M	208	180	28
	W	27	22	5
	I	235	202	33
15 StGB 15. Abschnitt, §§ 201 bis 206 Verletzung des persönlichen Lebens- und Geheimbereichs	M	14	12	2
	W	1	1	-
	I	15	13	2
16 StGB 16. Abschnitt, §§ 211 bis 222 Straftaten gegen das Leben	M	207	183	24
	W	30	29	1
	I	237	212	25
17 StGB 17. Abschnitt, §§ 223 bis 231 Straftaten gegen die körperliche Unversehrtheit	M	3 694	2 836	858
	W	269	224	45
	I	3 963	3 060	903
18 StGB 18. Abschnitt, §§ 232 bis 241 a Straftaten gegen die persönliche Freiheit	M	190	162	28
	W	21	16	5
	I	211	178	33
19 StGB 19. Abschnitt, §§ 242 bis 248 c Diebstahl und Unterschlagung	M	2 269	1 826	443
	W	624	583	41
	I	2 893	2 409	484
20 StGB 20. Abschnitt, §§ 249 bis 256 Raub und Erpressung	M	885	540	345
	W	61	43	18
	I	946	583	363
21 StGB 21. Abschnitt, §§ 257 bis 262 Begünstigung und Hehlerei	M	73	55	18
	W	16	15	1
	I	89	70	19
22 StGB 22. Abschnitt, §§ 263 bis 266 b Betrug und Untreue	M	1 752	1 589	163
	W	631	594	37
	I	2 383	2 183	200
23 StGB 23. Abschnitt, §§ 267 bis 282 Urkundenfälschung	M	363	329	34
	W	111	98	13
	I	474	427	47

RB. 4 Unterstellungen unter Bewährungsaufsicht in Bayern am 31.12.2020 nach schwersten Straftaten

Straftaten (Verbrechen und Vergehen) 1 - 9 Hauptdeliktgruppen 01 - 30 = Abschnitt des StGB Straftatenverzeichnis-Nr. (STV-Nr.) - Straftat		Unterstel- lungen insgesamt 1)	davon nach		
			allgemeinem Strafrecht	Jugend- strafrecht	
			1	2	3
24	StGB 24. Abschnitt, §§ 283 bis 283 d Insolvenzstraftaten	M	17	17	-
		W	-	-	-
		I	17	17	-
25	StGB 25. Abschnitt, §§ 284 bis 297 Strafbarer Eigennutz	M	1	1	-
		W	-	-	-
		I	1	1	-
27	StGB 27. Abschnitt, §§ 303 bis 305 a Sachbeschädigung	M	157	127	30
		W	5	5	-
		I	162	132	30
28	StGB 28. Abschnitt, §§ 306 bis 323 c Gemeingefährliche Straftaten	M	806	732	74
		W	86	81	5
		I	892	813	79
29	StGB 29. Abschnitt, §§ 324 bis 330 d Straftaten gegen die Umwelt	M	2	2	-
		W	-	-	-
		I	2	2	-
30	StGB 30. Abschnitt, §§ 331 bis 358 Straftaten im Amt	M	4	3	1
		W	-	-	-
		I	4	3	1
50	BtMG insgesamt Betäubungsmittelgesetz insgesamt	M	4 836	4 066	770
		W	513	455	58
		I	5 349	4 521	828
60	AufenthG insgesamt Aufenthaltsgesetz insgesamt	M	37	35	2
		W	4	4	-
		I	41	39	2
80	StVG insgesamt Straßenverkehrsgesetz insgesamt	M	392	375	17
		W	31	31	-
		I	423	406	17
99	Straftaten außerhalb des StGB und ohne eigene 2-stellige Nummer	M	157	149	8
		W	17	16	1
		I	174	165	9

Teil 3 Einzelstraftaten nach dem Straftatenverzeichnis-Nr. (STV-Nr.)

1013	StGB § 86 Verbreiten von Propagandamitteln verfassungswidriger Organisationen	M	17	16	1
		W	-	-	-
		I	17	16	1
1014	StGB § 86 a Verwenden von Kennzeichen verfassungswidriger Organisationen	M	16	14	2
		W	-	-	-
		I	16	14	2
1020	StGB § 89 a Vorbereitung einer schweren staatsgefährdenden Gewalttat	M	1	1	-
		W	-	-	-
		I	1	1	-
1061	StGB §§ 105, 106 Nötigung von Verfassungsorganen	M	15	-	15
		W	2	-	2
		I	17	-	17

RB. 4 Unterstellungen unter Bewährungsaufsicht in Bayern am 31.12.2020 nach schwersten Straftaten

Straftaten (Verbrechen und Vergehen) 1 - 9 Hauptdeliktsgruppen 01 - 30 = Abschnitt des StGB Straftatenverzeichnis-Nr. (STV-Nr.) - Straftat			Unterstel- lungen insgesamt 1)	davon nach	
				allgemeinem Strafrecht	Jugend- strafrecht
			1	2	3
1092	StGB § 113	M	205	168	37
	Widerstand gegen Vollstreckungsbeamte	W	13	12	1
		I	218	180	38
1093	StGB § 115 Abs.1,2 i.V.m. §§ 113, 114	M	20	18	2
	Widerstand gg. o. tätl. Angriff auf Pers., die Vollstreckungsbeamten gleichstehen	W	8	6	2
		I	28	24	4
1094	StGB § 115 Abs.3 i.V.m. §§ 113, 114	M	14	12	2
	Widerstand gg.o.tätl. Angriff a. Hilfeleis. von Feuerwehr, Katast.-schutz o. Rettungsd.	W	1	1	-
		I	15	13	2
1095	StGB § 120	M	3	1	2
	Gefangenenbefreiung	W	-	-	-
		I	3	1	2
1096	StGB § 121	M	1	1	-
	Gefangenenmeuterei	W	-	-	-
		I	1	1	-
1097	StGB § 114	M	289	228	61
	Tätl. Angriff auf Vollstreckungsbeamte	W	48	44	4
		I	337	272	65
1111	StGB §§ 123, 124	M	26	23	3
	Hausfriedensbruch	W	7	6	1
		I	33	29	4
1112	StGB § 125	M	1	1	-
	Landfriedensbruch	W	-	-	-
		I	1	1	-
1113	StGB § 125 a	M	1	1	-
	Besonders schwerer Fall des Landfriedensbruchs	W	-	-	-
		I	1	1	-
1114	StGB § 126	M	5	4	1
	Störung des öffentlichen Friedens durch Androhung von Straftaten	W	1	1	-
		I	6	5	1
1115	StGB § 127	M	1	1	-
	Bildung bewaffneter Gruppen	W	-	-	-
		I	1	1	-
1116	StGB § 129	M	1	1	-
	Bildung krimineller Vereinigungen	W	-	-	-
		I	1	1	-
1117	StGB § 129 a	M	14	10	4
	Bildung terroristischer Vereinigungen	W	2	2	-
		I	16	12	4
1120	StGB § 130 Abs. 1	M	15	15	-
	Volksverhetzung durch Aufstachelung zum Hass oder vergleichbare Äußerungen	W	1	1	-
		I	16	16	-
1121	StGB § 130 Abs. 2 Volksverhetzung durch Schriften, Rundfunk oder Telemedien	M	1	1	-
		W	-	-	-
		I	1	1	-

RB. 4 Unterstellungen unter Bewährungsaufsicht in Bayern am 31.12.2020 nach schwersten Straftaten

Straftaten (Verbrechen und Vergehen) 1 - 9 Hauptdeliktgruppen 01 - 30 = Abschnitt des StGB Straftatenverzeichnis-Nr. (STV-Nr.) - Straftat		Unterstel- lungen insgesamt 1)	davon nach	
			allgemeinem Strafrecht	Jugend- strafrecht
			1	2
1122 StGB § 130 Abs. 3 Volksverhetzung durch Billigung, Leugnung oder Verharmlosung des nationalsozialistischen Völkermordes	M	1	1	-
	W	-	-	-
	I	1	1	-
1125 StGB § 131 Gewaltdarstellung	M	1	1	-
	W	-	-	-
	I	1	1	-
1126 StGB § 132 Amtsanmaßung	M	2	2	-
	W	-	-	-
	I	2	2	-
1127 StGB § 132 a Missbrauch von Titeln, Berufsbezeich- nungen und Abzeichen	M	3	3	-
	W	-	-	-
	I	3	3	-
1130 StGB § 136 Verstrickungsbruch, Siegelbruch	M	1	1	-
	W	-	-	-
	I	1	1	-
1131 StGB § 138 Nichtanzeige geplanter Straftaten	M	2	2	-
	W	-	-	-
	I	2	2	-
1134 StGB § 145 Missbrauch von Notrufen und Beeinträchtigung von Unfallverhütungs- und Nothilfemitteln	M	7	5	2
	W	1	1	-
	I	8	6	2
1135 StGB § 145 a Verstoß gegen Weisungen während der Führungsaufsicht	M	114	114	-
	W	4	4	-
	I	118	118	-
1137 StGB § 145 d Vortäuschen einer Straftat	M	15	13	2
	W	6	6	-
	I	21	19	2
1138 StGB §§ 146 bis 149 Geld- und Wertzeichenfälschung	M	63	44	19
	W	9	7	2
	I	72	51	21
1140 StGB § 152 b Fälschung von Zahlungskarten mit Garantie- funktion und Vordrucken für Euroschecks	M	-	-	-
	W	1	-	1
	I	1	-	1
1141 StGB § 153 Falsche uneidliche Aussage	M	87	75	12
	W	31	26	5
	I	118	101	17
1142 StGB § 154 Meineid	M	3	1	2
	W	-	-	-
	I	3	1	2
1143 StGB § 156 Falsche Versicherung an Eides Statt	M	6	6	-
	W	2	2	-
	I	8	8	-
1146 StGB § 161 Fahrlässiger Falscheid, fahrlässige falsche Versicherung an Eides Statt	M	3	3	-
	W	-	-	-
	I	3	3	-

RB. 4 Unterstellungen unter Bewährungsaufsicht in Bayern am 31.12.2020 nach schwersten Straftaten

Straftaten (Verbrechen und Vergehen) 1 - 9 Hauptdeliktsgruppen 01 - 30 = Abschnitt des StGB Straftatenverzeichnis-Nr. (STV-Nr.) - Straftat		Unterstel- lungen insgesamt 1)	davon nach	
			allgemeinem Strafrecht	Jugend- strafrecht
			1	2
1151 StGB § 164 Falsche Verdächtigung	M	49	39	10
	W	30	25	5
	I	79	64	15
1171 StGB § 170 Abs. 1 Verletzung der Unterhaltspflicht	M	143	143	-
	W	2	2	-
	I	145	145	-
1176 StGB § 174 Sexueller Missbrauch von Schutzbefohlenen	M	9	9	-
	W	-	-	-
	I	9	9	-
1177 StGB § 174 a Sexueller Missbrauch von Gefangenen, behördlich Verwahrten oder Kranken u. Hilfsbedürftigen in Einrichtungen	M	1	1	-
	W	-	-	-
	I	1	1	-
1179 StGB § 174 c Abs. 1 Sexueller Missbrauch unter Ausnutzung eines Beratungs-, Behandlungs- oder Betreuungsverhältnisses	M	1	1	-
	W	-	-	-
	I	1	1	-
1180 StGB § 174 c Abs. 2 Sexueller Missbrauch unter Ausnutzung eines psychotherapeutischen Behandlungsverhältnisses	M	1	-	1
	W	-	-	-
	I	1	-	1
1181 StGB § 176 Abs. 1, 2 und 3 Sexueller Missbrauch von Kindern, Handlungen mit unmittelbarem Körperkontakt	M	114	90	24
	W	1	1	-
	I	115	91	24
1182 StGB § 176 Abs. 4 Sexueller Missbrauch von Kindern, Handlungen ohne unmittelbaren Körperkontakt	M	66	55	11
	W	-	-	-
	I	66	55	11
1183 StGB § 176 Abs. 5 Sexueller Missbrauch von Kindern, Anbieten eines Kindes	M	1	1	-
	W	-	-	-
	I	1	1	-
1184 StGB § 176 a Schwerer sexueller Missbrauch von Kindern	M	150	115	35
	W	2	2	-
	I	152	117	35
1186 StGB § 177 Abs. 1 Sexuelle Handlungen gegen den erkennbaren Willen	M	23	19	4
	W	-	-	-
	I	23	19	4
1187 StGB § 177 Abs. 6 Nr. 1 Vergewaltigung	M	114	70	44
	W	2	-	2
	I	116	70	46
1188 StGB § 177 Abs. 6 Nr. 2, Abs. 7,8 Gemeinschaftlich begangener od. anderer schwerer sexueller Übergriff	M	35	25	10
	W	3	-	3
	I	38	25	13
1189 StGB § 178 Sexueller Übergriff, sexuelle Nötigung und Vergewaltigung mit Todesfolge	M	3	3	-
	W	-	-	-
	I	3	3	-
1197 StGB § 182 Abs. 1, 2 Sexueller Missbrauch von Jugendlichen unter Ausnutzung einer Zwangslage oder gegen Entgelt	M	1	1	-
	W	-	-	-
	I	1	1	-

RB. 4 Unterstellungen unter Bewährungsaufsicht in Bayern am 31.12.2020 nach schwersten Straftaten

Straftaten (Verbrechen und Vergehen) 1 - 9 Hauptdeliktsgruppen 01 - 30 = Abschnitt des StGB Straftatenverzeichnis-Nr. (STV-Nr.) - Straftat		Unterstellungen insgesamt 1)	davon nach	
			allgemeinem Strafrecht	Jugend- strafrecht
			1	2
1198 StGB § 182 Abs. 3 Sexueller Missbrauch von Jugendlichen unter Ausnutzung fehlender Fähigkeit zur sexuellen Selbstbestimmung	M	1	1	-
	W	-	-	-
	I	1	1	-
1199 StGB § 183 Exhibitionistische Handlungen	M	26	25	1
	W	-	-	-
	I	26	25	1
1200 StGB § 183 a Erregung öffentlichen Ärgernisses	M	1	1	-
	W	1	1	-
	I	2	2	-
1201 StGB § 184 Verbreitung "einfacher" pornographischer Schriften	M	13	13	-
	W	-	-	-
	I	13	13	-
1202 StGB § 184 a Verbreitung gewalt- oder tierpornographischer Schriften	M	2	2	-
	W	-	-	-
	I	2	2	-
1203 StGB § 184 b Verbreitung, Erwerb und Besitz kinderpornographischer Schriften	M	161	153	8
	W	-	-	-
	I	161	153	8
1208 StGB § 184 i Sexuelle Belästigung	M	10	9	1
	W	-	-	-
	I	10	9	1
1210 StGB § 184 c Verbreitung, Erwerb und Besitz jugendpornographischer Schriften	M	6	5	1
	W	-	-	-
	I	6	5	1
1211 StGB § 185 Beleidigung	M	200	172	28
	W	27	22	5
	I	227	194	33
1212 StGB § 186 Üble Nachrede	M	2	2	-
	W	-	-	-
	I	2	2	-
1213 StGB § 187 Verleumdung	M	6	6	-
	W	-	-	-
	I	6	6	-
1221 StGB § 201 Verletzung der Vertraulichkeit des Wortes	M	1	1	-
	W	-	-	-
	I	1	1	-
1222 StGB § 201 a Verletzung des höchstpersönlichen Lebens- bereichs durch Bildaufnahmen	M	6	5	1
	W	-	-	-
	I	6	5	1
1229 StGB § 206 Verletzung des Post- oder Fernmeldegeheimnisses	M	7	6	1
	W	1	1	-
	I	8	7	1
1230 StGB § 211 Mord	M	73	65	8
	W	9	9	-
	I	82	74	8

RB. 4 Unterstellungen unter Bewährungsaufsicht in Bayern am 31.12.2020 nach schwersten Straftaten

Straftaten (Verbrechen und Vergehen) 1 - 9 Hauptdeliktsgruppen 01 - 30 = Abschnitt des StGB Straftatenverzeichnis-Nr. (STV-Nr.) - Straftat		Unterstel- lungen insgesamt 1)	davon nach	
			allgemeinem Strafrecht	Jugend- strafrecht
			1	2
1231 StGB § 211 i.V.m. §§ 22, 23 Versuchter Mord	M	21	18	3
	W	5	5	-
	I	26	23	3
1232 StGB §§ 212, 213 Totschlag	M	94	85	9
	W	14	13	1
	I	108	98	10
1235 StGB § 218 Schwangerschaftsabbruch	M	1	-	1
	W	-	-	-
	I	1	-	1
1240 StGB § 222 Fahrlässige Tötung, außer im Straßenverkehr	M	4	3	1
	W	1	1	-
	I	5	4	1
1251 StGB § 223 Körperverletzung	M	1 695	1 414	281
	W	107	90	17
	I	1 802	1 504	298
1252 StGB § 224 Abs. 1 Nr. 1 Gefährliche Körperverletzung, Vergiftung	M	34	25	9
	W	4	4	-
	I	38	29	9
1253 StGB § 224 Abs. 1 Nrn. 2 bis 5 Gefährliche Körperverletzung	M	1 831	1 275	556
	W	144	116	28
	I	1 975	1 391	584
1254 StGB § 225 Misshandlung von Schutzbefohlenen	M	8	8	-
	W	9	9	-
	I	17	17	-
1255 StGB § 226 Abs. 1 Schwere Körperverletzung	M	19	18	1
	W	-	-	-
	I	19	18	1
1256 StGB § 226 Abs. 2 Absichtliche oder wissentliche schwere Körperverletzung	M	2	2	-
	W	-	-	-
	I	2	2	-
1257 StGB § 227 Körperverletzung mit Todesfolge	M	12	11	1
	W	1	1	-
	I	13	12	1
1258 StGB § 229 Fahrlässige Körperverletzung, außer im Straßenverkehr	M	34	30	4
	W	2	2	-
	I	36	32	4
1273 StGB § 235 Entziehung Minderjähriger	M	-	-	-
	W	1	1	-
	I	1	1	-
1275 StGB § 238 Nachstellung	M	26	24	2
	W	2	2	-
	I	28	26	2
1276 StGB § 239 Freiheitsberaubung	M	9	7	2
	W	5	4	1
	I	14	11	3

RB. 4 Unterstellungen unter Bewährungsaufsicht in Bayern am 31.12.2020 nach schwersten Straftaten

Straftaten (Verbrechen und Vergehen) 1 - 9 Hauptdeliktsgruppen 01 - 30 = Abschnitt des StGB Straftatenverzeichnis-Nr. (STV-Nr.) - Straftat		Unterstel- lungen insgesamt 1)	davon nach	
			allgemeinem Strafrecht	Jugend- strafrecht
			1	2
1277 StGB § 239 a Erpresserischer Menschenraub	M	14	12	2
	W	3	-	3
	I	17	12	5
1278 StGB § 239 b Geiselnahme	M	6	4	2
	W	-	-	-
	I	6	4	2
1279 StGB § 240 Abs. 1 Nötigung	M	73	65	8
	W	3	3	-
	I	76	68	8
1281 StGB § 240 Abs. 4 Nr. 1 Nötigung einer Schwangeren zum Schwangerschaftsabbruch	M	4	3	1
	W	-	-	-
	I	4	3	1
1282 StGB § 240 Abs. 4 Nr. 2 Nötigung unter Missbrauch der Befugnisse oder der Stellung als Amtsträger	M	4	4	-
	W	-	-	-
	I	4	4	-
1283 StGB § 241 Bedrohung	M	48	38	10
	W	6	6	-
	I	54	44	10
1284 StGB § 241 a Politische Verdächtigung	M	1	1	-
	W	-	-	-
	I	1	1	-
1291 StGB § 242 Diebstahl	M	994	841	153
	W	445	422	23
	I	1 439	1 263	176
1292 StGB § 243 Abs. 1 Satz 2 Nr. 1 Einbruchdiebstahl	M	384	292	92
	W	38	34	4
	I	422	326	96
1293 StGB § 243 Abs. 1 Satz 2 Nrn. 2 bis 7 Diebstahl in anderen besonders schweren Fällen	M	409	331	78
	W	72	69	3
	I	481	400	81
1294 StGB § 244 Abs. 1 Nr. 1 Diebstahl mit Waffen	M	188	151	37
	W	27	24	3
	I	215	175	40
1295 StGB § 244 Abs. 1 Nr. 2 Bandendiebstahl	M	7	2	5
	W	-	-	-
	I	7	2	5
1296 StGB § 244 Abs. 1 Nr. 3 Wohnungseinbruchdiebstahl	M	118	89	29
	W	5	3	2
	I	123	92	31
1297 StGB § 244 a Schwerer Bandendiebstahl	M	54	29	25
	W	6	4	2
	I	60	33	27
1298 StGB § 246 Unterschlagung	M	76	67	9
	W	22	19	3
	I	98	86	12

RB. 4 Unterstellungen unter Bewährungsaufsicht in Bayern am 31.12.2020 nach schwersten Straftaten

Straftaten (Verbrechen und Vergehen) 1 - 9 Hauptdeliktgruppen 01 - 30 = Abschnitt des StGB Straftatenverzeichnis-Nr. (STV-Nr.) - Straftat		Unterstel- lungen insgesamt 1)	davon nach	
			allgemeinem Strafrecht	Jugend- strafrecht
			1	2
1299 StGB § 248 b Unbefugter Gebrauch eines Fahrzeugs	M	9	8	1
	W	-	-	-
	I	9	8	1
1300 StGB § 248 c Entziehung elektrischer Energie	M	4	4	-
	W	2	2	-
	I	6	6	-
1311 StGB § 249 Raub	M	157	77	80
	W	13	9	4
	I	170	86	84
1312 StGB § 250 Schwerer Raub	M	195	118	77
	W	13	8	5
	I	208	126	82
1313 StGB § 251 Raub mit Todesfolge	M	1	-	1
	W	-	-	-
	I	1	-	1
1314 StGB § 252 Räuberischer Diebstahl	M	124	96	28
	W	17	13	4
	I	141	109	32
1315 StGB § 253 Abs. 1 Erpressung	M	25	18	7
	W	4	2	2
	I	29	20	9
1316 StGB § 253 Abs. 4 Besonders schwerer Fall der Erpressung	M	3	3	-
	W	-	-	-
	I	3	3	-
1317 StGB § 255 Räuberische Erpressung	M	380	228	152
	W	14	11	3
	I	394	239	155
1319 StGB §§ 257, 258 und 258 a Begünstigung und Strafvereitelung Strafvereitelung im Amt	M	10	4	6
	W	4	4	-
	I	14	8	6
1320 StGB § 259 Hehlerei	M	22	18	4
	W	1	-	1
	I	23	18	5
1321 StGB § 260 Abs. 1 Nr. 1 Gewerbsmäßige Hehlerei	M	18	13	5
	W	-	-	-
	I	18	13	5
1323 StGB § 260 a Gewerbsmäßige Bandenhehlerei	M	2	2	-
	W	-	-	-
	I	2	2	-
1324 StGB § 261 Abs. 1 Geldwäsche - Verschleierung unrechtmäßig erlangter Vermögenswerte	M	12	11	1
	W	8	8	-
	I	20	19	1
1325 StGB § 261 Abs. 2 Geldwäsche - Verschaffen, Verwahren und Verwenden unrechtmäßig erlangter Vermögenswerte	M	1	1	-
	W	1	1	-
	I	2	2	-

RB. 4 Unterstellungen unter Bewährungsaufsicht in Bayern am 31.12.2020 nach schwersten Straftaten

Straftaten (Verbrechen und Vergehen) 1 - 9 Hauptdeliktgruppen 01 - 30 = Abschnitt des StGB Straftatenverzeichnis-Nr. (STV-Nr.) - Straftat		Unterstel- lungen insgesamt 1)	davon nach	
			allgemeinem Strafrecht	Jugend- strafrecht
			1	2
1326 StGB § 261 Abs. 4 Besonders schwerer Fall der Geldwäsche	M	7	5	2
	W	2	2	-
	I	9	7	2
1327 StGB § 261 Abs. 5 Leichtfertige Geldwäsche	M	1	1	-
	W	-	-	-
	I	1	1	-
1328 StGB § 263 Abs. 1 Betrug	M	913	840	73
	W	339	321	18
	I	1 252	1 161	91
1329 StGB § 263 Abs. 3 und 5 Schwerwiegende Fälle des Betruges	M	468	421	47
	W	187	177	10
	I	655	598	57
1330 StGB § 263 a Computerbetrug	M	92	78	14
	W	29	28	1
	I	121	106	15
1333 StGB § 265 Versicherungsmisbrauch	M	8	5	3
	W	-	-	-
	I	8	5	3
1334 StGB § 265 a Erschleichen von Leistungen	M	207	182	25
	W	60	52	8
	I	267	234	33
1336 StGB § 266 Untreue	M	25	24	1
	W	7	7	-
	I	32	31	1
1337 StGB § 266 a Abs. 1 Vorenthalten von Arbeitnehmerbeiträgen durch den Arbeitgeber	M	36	36	-
	W	7	7	-
	I	43	43	-
1338 StGB § 266 a Abs. 2 Vorenthalten von Arbeitgeberbeiträgen durch den Arbeitgeber	M	-	-	-
	W	1	1	-
	I	1	1	-
1339 StGB § 266 a Abs. 3 Veruntreuen von Arbeitsentgelt durch den Arbeitgeber	M	1	1	-
	W	-	-	-
	I	1	1	-
1341 StGB § 266 b Missbrauch von Scheck- und Kreditkarten	M	2	2	-
	W	1	1	-
	I	3	3	-
1342 StGB § 267 Abs. 1 Urkundenfälschung	M	284	260	24
	W	79	72	7
	I	363	332	31
1343 StGB § 267 Abs. 3 und 4 Schwerwiegende Fälle der Urkundenfälschung	M	33	26	7
	W	9	7	2
	I	42	33	9
1344 StGB § 268 Fälschung technischer Aufzeichnungen	M	1	1	-
	W	-	-	-
	I	1	1	-

RB. 4 Unterstellungen unter Bewährungsaufsicht in Bayern am 31.12.2020 nach schwersten Straftaten

Straftaten (Verbrechen und Vergehen) 1 - 9 Hauptdeliktgruppen 01 - 30 = Abschnitt des StGB Straftatenverzeichnis-Nr. (STV-Nr.) - Straftat		Unterstel- lungen insgesamt 1)	davon nach	
			allgemeinem Strafrecht	Jugend- strafrecht
			1	2
1345 StGB § 269 Fälschung beweiserheblicher Daten	M	34	32	2
	W	20	16	4
	I	54	48	6
1347 StGB § 273 Verändern von amtlichen Ausweisen	M	3	3	-
	W	-	-	-
	I	3	3	-
1351 StGB § 281 Missbrauch von Ausweispapieren	M	3	2	1
	W	2	2	-
	I	5	4	1
1353 StGB § 283 Bankrott	M	15	15	-
	W	-	-	-
	I	15	15	-
1354 StGB § 283 a Besonders schwerer Fall des Bankrotts	M	1	1	-
	W	-	-	-
	I	1	1	-
1355 StGB § 283 b Verletzung der Buchführungspflicht	M	1	1	-
	W	-	-	-
	I	1	1	-
1367 StGB § 293 Fischwilderei	M	1	1	-
	W	-	-	-
	I	1	1	-
1372 StGB § 303 Abs. 1 Sachbeschädigung	M	141	115	26
	W	5	5	-
	I	146	120	26
1373 StGB § 303 Abs. 2 Sachbeschädigung	M	5	5	-
	W	-	-	-
	I	5	5	-
1376 StGB § 304 Abs. 1 Gemeinschaftliche Sachbeschädigung	M	9	5	4
	W	-	-	-
	I	9	5	4
1377 StGB § 304 Abs. 2 Gemeinschaftliche Sachbeschädigung	M	2	2	-
	W	-	-	-
	I	2	2	-
1380 StGB § 306 Brandstiftung	M	68	46	22
	W	5	4	1
	I	73	50	23
1381 StGB § 306 a Schwere Brandstiftung	M	48	38	10
	W	13	11	2
	I	61	49	12
1382 StGB § 306 b Besonders schwere Brandstiftung	M	3	3	-
	W	-	-	-
	I	3	3	-
1384 StGB § 306 d Fahrlässige Brandstiftung	M	5	4	1
	W	-	-	-
	I	5	4	1

RB. 4 Unterstellungen unter Bewährungsaufsicht in Bayern am 31.12.2020 nach schwersten Straftaten

Straftaten (Verbrechen und Vergehen) 1 - 9 Hauptdeliktsgruppen 01 - 30 = Abschnitt des StGB Straftatenverzeichnis-Nr. (STV-Nr.) - Straftat		Unterstel- lungen insgesamt 1)	davon nach	
			allgemeinem Strafrecht	Jugend- strafrecht
			1	2
1386 StGB §§ 307, 308 Herbeiführen einer Explosion	M	18	16	2
	W	-	-	-
	I	18	16	2
1391 StGB § 315 Gefährliche Eingriffe in den Bahn-, Schiffs- und Luftverkehr	M	33	27	6
	W	3	2	1
	I	36	29	7
1393 StGB § 316 a Räuberischer Angriff auf Kraftfahrer	M	1	1	-
	W	-	-	-
	I	1	1	-
1394 StGB §§ 316 b, 317 Störung öffentlicher Betriebe und von Telekommunikationsanlagen	M	1	1	-
	W	-	-	-
	I	1	1	-
1396 StGB § 323 a Vollrausch	M	76	69	7
	W	12	12	-
	I	88	81	7
1397 StGB § 323 b Gefährdung einer Entziehungskur	M	1	1	-
	W	1	1	-
	I	2	2	-
1399 StGB §§ 309, 310, 313, 314, 318 und 319 Andere gemeingefährliche Straftaten	M	2	2	-
	W	1	1	-
	I	3	3	-
1425 StGB § 330 Besonders schwerer Fall einer Umweltstraftat	M	1	1	-
	W	-	-	-
	I	1	1	-
1432 StGB § 334 Bestechung	M	2	2	-
	W	-	-	-
	I	2	2	-
1433 StGB § 335 Besonders schwere Fälle der Bestechlichkeit und Bestechung	M	1	1	-
	W	-	-	-
	I	1	1	-
1436 StGB § 343 Aussageerpressung	M	1	-	1
	W	-	-	-
	I	1	-	1
1446 StGB § 244 Abs. 4 Privatwohnungseinbruchdiebstahl	M	26	12	14
	W	7	6	1
	I	33	18	15
1451 StGB § 276 Verschaffen von falschen amtlichen Ausweisen	M	4	4	-
	W	1	1	-
	I	5	5	-
1452 StGB § 276 a i.V.m. § 275 Vorbereitung der Fälschung von aufenthaltsrechtlichen oder Fahrzeugpapieren	M	1	1	-
	W	-	-	-
	I	1	1	-
1475 StGB § 328 Abs. 1 bis 3 Unerlaubter Umgang mit radioaktiven und anderen gefährlichen Stoffen und Gütern - vorsätzlich	M	1	1	-
	W	-	-	-
	I	1	1	-

RB. 4 Unterstellungen unter Bewährungsaufsicht in Bayern am 31.12.2020 nach schwersten Straftaten

Straftaten (Verbrechen und Vergehen) 1 - 9 Hauptdeliktsgruppen 01 - 30 = Abschnitt des StGB Straftatenverzeichnis-Nr. (STV-Nr.) - Straftat			Unterstel- lungen insgesamt 1)	davon nach	
				allgemeinem Strafrecht	Jugend- strafrecht
			1	2	3
1501	StGB § 84	M	1	1	-
	Fortführung einer für verfassungswidrig erklärten Partei	W	-	-	-
		I	1	1	-
1530	StGB § 177 Abs. 2 Nr. 1, Abs. 4	M	8	6	2
	Sexuelle Handlungen unt. Ausnutzen der Unfähigkeit z. Willensbildung od.-äußerung	W	-	-	-
		I	8	6	2
1531	StGB § 177 Abs. 2 Nr. 2,3,4,5	M	23	23	-
	Sex. Handlungen unt. Ausnutzung and. Einschränk. d. Fähigkeit z. Willensbild. od.-betätigung	W	1	1	-
		I	24	24	-
1532	StGB § 177 Abs. 5	M	92	64	28
	Sex. Handlungen unt. Anwendung v. Gewalt, Drohung od. Ausnutzen einer schutzz. Lage	W	1	1	-
		I	93	65	28
1592	StGB § 232 a Abs. 1 bis 5	M	3	3	-
	Zwangsprostitution	W	1	-	1
		I	4	3	1
1594	StGB § 232 b	M	1	-	1
	Zwangsarbeit	W	-	-	-
		I	1	-	1
1595	StGB § 233	M	1	1	-
	Ausbeutung der Arbeitskraft	W	-	-	-
		I	1	1	-
1620	StGB § 184 d Zugänglichmachen pornogr. Inh. m. Rundfunk o. Telemedien, Abruf kinder- u. jugendpornogr. Inh. m. Telem.	M	1	1	-
		W	-	-	-
		I	1	1	-
2001	WStG § 15	M	2	2	-
	Eigenmächtige Abwesenheit	W	-	-	-
		I	2	2	-
2010	WStG § 25	M	1	1	-
	Tätlicher Angriff gegen einen Vorgesetzten	W	-	-	-
		I	1	1	-
2011	WStG § 27	M	2	2	-
	Meuterei	W	-	-	-
		I	2	2	-
2012	WStG § 30	M	-	-	-
	Misshandlung	W	1	1	-
		I	1	1	-
2013	WStG § 31	M	3	3	-
	Entwürdigende Behandlung	W	1	1	-
		I	4	4	-
2015	WStG § 35	M	-	-	-
	Unterdrücken von Beschwerden	W	1	1	-
		I	1	1	-
2020	WStG § 41	M	1	-	1
	Mangelhafte Dienstaufsicht	W	-	-	-
		I	1	-	1

RB. 4 Unterstellungen unter Bewährungsaufsicht in Bayern am 31.12.2020 nach schwersten Straftaten

Straftaten (Verbrechen und Vergehen) 1 - 9 Hauptdeliktsgruppen 01 - 30 = Abschnitt des StGB Straftatenverzeichnis-Nr. (STV-Nr.) - Straftat			Unterstel- lungen insgesamt 1)	davon nach	
				allgemeinem Strafrecht	Jugend- strafrecht
			1	2	3
3001	BtMG § 29 Abs. 1 Satz 1 Nr. 1	M	1 029	822	207
	Unerl. Anbauen, Herst., Handeltr. mit, Ein- oder Ausführen etc. von Betäubungsmitteln	W	104	88	16
		I	1 133	910	223
3002	BtMG § 29 Abs. 1 Satz 1 Nrn. 2, 5 ff.	M	33	27	6
	Andere vorsätzliche Straftaten	W	6	6	-
	nach dem Betäubungsmittelgesetz	I	39	33	6
3003	BtMG § 29 Abs. 1 Satz 1 Nr. 3	M	538	477	61
	Unerlaubter Besitz von Betäubungsmitteln	W	56	49	7
		I	594	526	68
3004	BtMG § 29 Abs. 3 Nr. 1	M	217	173	44
	Andere gewerbsmäßig begangene Straftaten	W	19	17	2
	nach dem Betäubungsmittelgesetz	I	236	190	46
3005	BtMG § 29 Abs. 3 Nr. 2	M	13	7	6
	Gefährdung der Gesundheit mehrerer	W	1	1	-
	Menschen durch Betäubungsmittel	I	14	8	6
3007	BtMG § 29 a Abs. 1 Nr. 1 Unerlaubtes Abgeben, etc. von Betäubungsmitteln zum unmittelbaren Verbrauch d. Erw. an Kinder o. Jugendliche	M	274	249	25
		W	26	25	1
		I	300	274	26
3008	BtMG § 29 a Abs. 1 Nr. 2 Unerlaubtes Handeltreiben mit, Herstellen, etc. von Betäubungsmitteln in nicht geringer Menge	M	2 039	1 689	350
		W	190	164	26
		I	2 229	1 853	376
3009	BtMG § 30 Abs. 1 Nr. 1 Unerlaubtes Anbauen, Herstellen von, Handeltreiben mit Betäubungs- mitteln als Mitglied einer Bande	M	21	15	6
		W	1	1	-
		I	22	16	6
3010	BtMG § 30 Abs. 1 Nr. 2 Gewerbsmäßige Abgabe, etc. zum unmittelbaren Verbrauch von Betäubungsm. d. Erw. an Kinder o. Jugendliche	M	31	31	-
		W	1	1	-
		I	32	32	-
3011	BtMG § 30 Abs. 1 Nr. 3 Unerlaubtes Abgeben, Verabreichen, Überlassen zum unmittelbaren Verbrauch von Betäubungsm. mit Todesfolge	M	2	2	-
		W	2	2	-
		I	4	4	-
3012	BtMG § 30 Abs. 1 Nr. 4	M	384	357	27
	Unerlaubte Einfuhr von Betäubungsmitteln in nicht geringer Menge	W	85	81	4
		I	469	438	31
3013	BtMG § 30 a Abs. 1 Unerl. Handeltreiben mit., Anbauen, etc. von Betäubungsmitteln in nicht geringer Menge als Mitglied einer Bande	M	57	50	7
		W	3	3	-
		I	60	53	7
3014	BtMG § 30 a Abs. 2 Nr. 1 Bestimmung von Kin- dern oder Jugendlichen d. Erwachsene mit Betäubungsm. unerl. Handel zu treiben, etc.	M	15	15	-
		W	4	3	1
		I	19	18	1
3015	BtMG § 30 a Abs. 2 Nr. 2 Unerl. Handeltr., ... von Betäubungsm. in nicht ger. Menge u. Mitf.e.Schusswaffe o.sonst.Gegst., die ...	M	183	152	31
		W	15	14	1
		I	198	166	32
4027	Anti-Doping-Gesetz § 4	M	3	3	-
	AntiDopG	W	-	-	-
		I	3	3	-

RB. 4 Unterstellungen unter Bewährungsaufsicht in Bayern am 31.12.2020 nach schwersten Straftaten

Straftaten (Verbrechen und Vergehen) 1 - 9 Hauptdeliktsgruppen 01 - 30 = Abschnitt des StGB Straftatenverzeichnis-Nr. (STV-Nr.) - Straftat		Unterstel- lungen insgesamt 1)	davon nach	
			allgemeinem Strafrecht	Jugend- strafrecht
			1	2
4050 Arzneimittelgesetz §§ 95, 96 AMG	M	9	9	-
	W	-	-	-
	I	9	9	-
4060 Aufenthaltsgesetz § 95 AufenthG	M	24	22	2
	W	4	4	-
	I	28	26	2
4065 Aufenthaltsgesetz § 96 Einschleusen von Ausländern	M	13	13	-
	W	-	-	-
	I	13	13	-
4110 Bundesdatenschutzgesetz BDSG	M	1	1	-
	W	-	-	-
	I	1	1	-
4305 Gewaltschutzgesetz GewSchG	M	6	6	-
	W	1	1	-
	I	7	7	-
4310 Gewerbeordnung GewO	M	5	5	-
	W	-	-	-
	I	5	5	-
4372 Insolvenzordnung InsO	M	5	5	-
	W	-	-	-
	I	5	5	-
4390 Kriegswaffenkontrollgesetz KrWaffKontrG	M	2	2	-
	W	-	-	-
	I	2	2	-
4425 Markengesetz MarkenG	M	3	3	-
	W	1	1	-
	I	4	4	-
4447 Neue-psychoaktive-Stoffe-Gesetz NpSG	M	1	1	-
	W	-	-	-
	I	1	1	-
4480 Pflichtversicherungsgesetz PflVG	M	15	14	1
	W	1	1	-
	I	16	15	1
4530 Sprengstoffgesetz SprengG	M	2	2	-
	W	-	-	-
	I	2	2	-
4545 Tierschutzgesetz TierSchG	M	4	4	-
	W	5	5	-
	I	9	9	-
4605 Waffengesetz WaffG	M	51	47	4
	W	1	1	-
	I	52	48	4
4640 Sonstiges Bundesgesetz SONSTBUN	M	3	3	-
	W	1	-	1
	I	4	3	1

RB. 4 Unterstellungen unter Bewährungsaufsicht in Bayern am 31.12.2020 nach schwersten Straftaten

Straftaten (Verbrechen und Vergehen) 1 - 9 Hauptdeliktgruppen 01 - 30 = Abschnitt des StGB Straftatenverzeichnis-Nr. (STV-Nr.) - Straftat		Unterstellungen insgesamt 1)	davon nach	
			allgemeinem Strafrecht	Jugend- strafrecht
			1	2
4690 Abgabenordnung § 370 Abs. 1 AO	M	27	25	2
	W	2	2	-
	I	29	27	2
4691 Abgabenordnung § 370 Abs. 3 AO	M	9	9	-
	W	2	2	-
	I	11	11	-
4693 Abgabenordnung § 373 Abs. 1 AO	M	1	1	-
	W	-	-	-
	I	1	1	-
4695 Abgabenordnung, § 374 Abs. 2 AO	M	1	1	-
	W	-	-	-
	I	1	1	-
7001 StGB § 142 Abs. 1 Unerl. Entf. vom Unfallort vor Feststellung d. Unfallbeteiligung in Trunkenheit	M	59	58	1
	W	3	2	1
	I	62	60	2
7002 StGB § 142 Abs. 1 Unerl. Entf. vom Unfallort vor Feststellung d. Unfallbeteiligung ohne Trunkenheit bzw. Trunkenheit nicht bekannt	M	42	40	2
	W	3	3	-
	I	45	43	2
7004 StGB § 142 Abs. 2 Entf. vom Unfallort ohne nachträgl. Meldung d. Unfallbeteiligung ohne Trunkenheit bzw. Trunkenheit nicht bekannt	M	1	1	-
	W	-	-	-
	I	1	1	-
7005 StGB § 222 Fahrlässige Tötung im Straßenverkehr in Trunkenheit	M	13	11	2
	W	1	1	-
	I	14	12	2
7006 StGB § 222 Fahrlässige Tötung im Straßenverkehr ohne Trunkenheit	M	1	1	-
	W	-	-	-
	I	1	1	-
7007 StGB § 229 Fahrlässige Körperverletzung im Straßenverkehr in Trunkenheit	M	46	42	4
	W	2	2	-
	I	48	44	4
7008 StGB § 229 Fahrlässige Körperverletzung im Straßenverkehr ohne Trunkenheit	M	13	11	2
	W	-	-	-
	I	13	11	2
7009 StGB § 315 b Gefährliche Eingriffe in den Straßenverkehr	M	21	19	2
	W	2	2	-
	I	23	21	2
7011 StGB § 315 c Abs. 1 Nr. 1 a Straßenverkehrs- gefährdung infolge Trunkenheit	M	78	70	8
	W	9	9	-
	I	87	79	8
7013 StGB § 315 c Abs. 1 Nr. 1 b Straßenverkehrs- gefährdung infolge geistiger oder körperl. Mängel	M	2	2	-
	W	-	-	-
	I	2	2	-
7017 StGB § 315 c Abs. 1 Nr. 2 b Falsches Überholen	M	2	2	-
	W	-	-	-
	I	2	2	-

RB. 4 Unterstellungen unter Bewährungsaufsicht in Bayern am 31.12.2020 nach schwersten Straftaten

Straftaten (Verbrechen und Vergehen) 1 - 9 Hauptdeliktgruppen 01 - 30 = Abschnitt des StGB Straftatenverzeichnis-Nr. (STV-Nr.) - Straftat		Unterstel- lungen insgesamt 1)	davon nach	
			allgemeinem Strafrecht	Jugend- strafrecht
			1	2
7021 StGB § 315 c Abs. 1 Nr. 2 d Zu schnelles Fahren an unübersichtlichen Stellen etc.	M	-	-	-
	W	1	-	1
	I	1	-	1
7025 StGB § 315 c Abs. 1 Nr. 2 f Verbotenes Wenden, Rückwärtsfahren oder ...	M	1	-	1
	W	-	-	-
	I	1	-	1
7029 StGB § 316 Trunkenheit im Verkehr	M	430	417	13
	W	39	39	-
	I	469	456	13
7030 StGB § 323 a Vollrausch im Straßenverkehr	M	10	10	-
	W	-	-	-
	I	10	10	-
7037 StGB § 315 d Abs. 1 Nr. 3 Verbotene Kraftfahrzeugrennen	M	2	2	-
	W	-	-	-
	I	2	2	-
7039 StGB § 315 d Abs. 2, auch i.V.m. Abs. 4 Verbotene Kraftfahrzeugrennen	M	3	1	2
	W	-	-	-
	I	3	1	2
7041 StGB § 315 d Abs. 5 Verbotene Kraftfahrzeugrennen	M	1	1	-
	W	-	-	-
	I	1	1	-
8002 StVG § 21 Abs. 1 Nr. 1 Führen eines Kraft- fahrzeuges ohne Fahrerlaubnis oder trotz Fahrverbots	M	379	363	16
	W	28	28	-
	I	407	391	16
8003 StVG § 21 Abs. 1 Nr. 2 Anordnen od. Zulassen des Führens eines Kraftfahrzeuges ohne Fahrerlaubnis oder trotz Fahrverbots	M	5	4	1
	W	-	-	-
	I	5	4	1
8004 StVG § 21 Abs. 2 Sonstiges unerlaubtes Führen oder Anordnen oder Zulassen des unerlaubten Führens eines Kraftfahrzeuges	M	8	8	-
	W	3	3	-
	I	11	11	-

1) Ohne Unterstellungen nach § 10 JGG und ohne Unterstellungen bei ehrenamtlichen Bewährungshelfern;
einschl. mehrerer Aufsichten nebeneinander.

RB. 10 Beendete Bewährungsaufsichten in Bayern im Jahr 2020 nach Art der Beendigung,
Alter der Unterstellten und Staatsangehörigkeit

lfd. Nr.	Staatsangehörigkeit	Beendete Bewährungsaufsichten 1)	davon Alter der Unterstellten von ... bis unter ... Jahre (im Zeitpunkt der Unterstellung)								
			14	16	18	21	25	30	40	50	60
			insgesamt	-	-	-	-	-	-	-	-
		1	2	3	4	5	6	7	8	9	10

Beendete Bewährungsaufsichten insgesamt

10	Unterstellte Personen	M	6 476	47	193	862	1 131	1 208	1 661	820	405	149
		W	976	5	18	63	117	203	297	141	101	31
		I	7 452	52	211	925	1 248	1 411	1 958	961	506	180
	davon											
11	Deutsche	M	4 958	31	140	570	805	978	1 322	630	353	129
		W	796	2	13	45	97	181	241	103	88	26
		I	5 754	33	153	615	902	1 159	1 563	733	441	155
12	nicht Deutsche	M	1 518	16	53	292	326	230	339	190	52	20
		W	180	3	5	18	20	22	56	38	13	5
		I	1 698	19	58	310	346	252	395	228	65	25

Durch Bewährung (einschl. Aufhebung der Unterstellung) beendete Bewährungsaufsichten

20	Unterstellte Personen	M	4 248	13	78	465	770	793	1 065	607	320	137
		W	741	2	11	43	88	154	221	114	80	28
		I	4 989	15	89	508	858	947	1 286	721	400	165
	davon											
21	Deutsche	M	3 280	7	54	302	555	652	834	475	281	120
		W	614	1	8	33	74	140	186	81	68	23
		I	3 894	8	62	335	629	792	1 020	556	349	143
22	nicht Deutsche	M	968	6	24	163	215	141	231	132	39	17
		W	127	1	3	10	14	14	35	33	12	5
		I	1 095	7	27	173	229	155	266	165	51	22

Durch Widerruf (einschl. Verhängung der Jugendstrafe) beendete Bewährungsaufsichten

30	Unterstellte Personen	M	1 893	4	34	187	347	415	596	213	85	12
		W	218	1	5	7	29	49	76	27	21	3
		I	2 111	5	39	194	376	464	672	240	106	15
	davon											
31	Deutsche	M	1 446	2	22	129	243	326	488	155	72	9
		W	171	-	3	4	23	41	55	22	20	3
		I	1 617	2	25	133	266	367	543	177	92	12
32	nicht Deutsche	M	447	2	12	58	104	89	108	58	13	3
		W	47	1	2	3	6	8	21	5	1	-
		I	494	3	14	61	110	97	129	63	14	3

Durch Einbeziehung in ein neues Urteil beendete Bewährungsaufsichten

40	Unterstellte Personen	M	335	30	81	210	14	-	-	-	-	-
		W	17	2	2	13	-	-	-	-	-	-
		I	352	32	83	223	14	-	-	-	-	-
	davon											
41	Deutsche	M	232	22	64	139	7	-	-	-	-	-
		W	11	1	2	8	-	-	-	-	-	-
		I	243	23	66	147	7	-	-	-	-	-
42	nicht Deutsche	M	103	8	17	71	7	-	-	-	-	-
		W	6	1	-	5	-	-	-	-	-	-
		I	109	9	17	76	7	-	-	-	-	-

1) Ohne Unterstellungen im Wege der Gnade, ohne Vorbewährung nach §§ 61, 61b Abs. 1 S. 2 JGG sowie ohne Bewährungsaufsichten, die "aus anderen Gründen beendet" wurden.

RB. 11 Beendete Bewährungsaufsichten in Bayern im Jahr 2020 nach allgemeinem Strafrecht
nach Unterstellungs- und Beendigungsgründen

lfd. Nr.	Unterstellungsgrund	Beendete Bewährungsaufsichten						Außerdem		
		insgesamt 1)	davon abgeschlossen durch				Abgabe an einen anderen Bewährungshelfer/ Wechsler der Dienststelle	Beendigung aus anderen Gründen (z.B. Tod)		
			Bewährung mit Straferlass	Ablauf der Unter- stellung	Aufhebung der Unter- stellung	Widerruf				
						nur oder auch wegen neuer Straftat			aus sonstigen Gründen	
1	2	3	4	5	6	7	8			
01	Bewährungsaufsichten insgesamt	M	4 876	2 275	680	397	937	587	3 104	390
		W	855	459	133	64	114	85	489	61
		I	5 731	2 734	813	461	1 051	672	3 593	451
	davon angeordnet aufgrund									
10	Strafaussetzung nach § 56 StGB	M	2 902	1 265	504	253	561	319	1 724	317
		W	617	306	105	55	81	70	327	48
		I	3 519	1 571	609	308	642	389	2 051	365
20	im Wege der Gnade	M	16	12	-	-	2	2	10	2
		W	3	2	-	-	1	-	-	-
		I	19	14	-	-	3	2	10	2
	Aussetzung des Strafrestes bei zeitiger Freiheitsstrafe									
30	nach § 57 Abs. 1 StGB	M	1 520	779	140	115	280	206	1 092	50
		W	187	113	25	6	29	14	131	10
		I	1 707	892	165	121	309	220	1 223	60
40	nach § 57 Abs. 2 StGB	M	158	79	17	15	24	23	139	6
		W	19	13	3	1	2	-	11	-
		I	177	92	20	16	26	23	150	6
50	im Wege der Gnade	M	3	1	-	-	1	1	3	1
		W	-	-	-	-	-	-	-	-
		I	3	1	-	-	1	1	3	1
	lebenslanger Freiheitsstrafe									
60	nach § 57 a StGB	M	4	3	-	1	-	-	5	-
		W	-	-	-	-	-	-	-	-
		I	4	3	-	1	-	-	5	-
70	im Wege der Gnade	M	-	-	-	-	-	-	1	-
		W	-	-	-	-	-	-	-	-
		I	-	-	-	-	-	-	1	-
80	Straf- (Rest-) Aussetzung nach §§ 35, 36 BtMG	M	219	102	11	10	63	33	90	7
		W	26	22	-	2	1	1	18	3
		I	245	124	11	12	64	34	108	10
90	Sonstige Gründe	M	54	34	8	3	6	3	40	7
		W	3	3	-	-	-	-	2	-
		I	57	37	8	3	6	3	42	7

1) einschließlich der nach Aussetzung des Strafrestes bei lebenslanger Freiheitsstrafe Unterstellten.

RB. 12 Beendete Bewährungsaufsichten in Bayern im Jahr 2020 nach Jugendstrafrecht
nach Unterstellungs- und Beendigungsgründen

lfd. Nr.	Unterstellungsgrund		Beendete Bewährungsaufsichten										Außerdem				
			insgesamt	davon abgeschlossen durch										Abgabe an einen anderen Bewährungshelfer/Wechsel der Dienststelle	Beendigung aus anderen Gründen (z.B. Tod)		
				Bewährung mit					Verhängung der Jugendstrafe; § 30 Abs. 1 JGG		Widerruf		Einbeziehung in ein neues Urteil			Verhängung der Jugendstrafe; § 61b JGG	
				Erlass der Jugendstrafe	Ablauf der Unterstellungszeit; § 24 Abs. 1 JGG	Aufhebung der Unterstellung; § 24 Abs. 2 JGG	Tilgung des Schuldspruchs § 30 Abs. 2 JGG	nur oder auch wegen neuer Straftat	aus sonstigen Gründen	nur oder auch wegen neuer Straftat	aus sonstigen Gründen	ohne Bewährung				mit Bewährung	
1	2	3	4	5	6	7	8	9	10	11	12	13	14				
01	Bewährungsaufsichten insgesamt	M	1 676	339	477	25	69	5	5	135	231	346	15	29	743	39	
		W	127	44	29	2	12	-	-	7	13	17	2	1	59	4	
		I	1 803	383	506	27	81	5	5	142	244	363	17	30	802	43	
	davon unterstellt aufgrund																
10	Aussetzung der Verhängung der Jugendstrafe nach § 27 JGG	M	161	-	19	3	69	5	5	-	-	60	-	-	63	15	
		W	14	-	-	-	12	-	-	-	-	2	-	-	6	1	
		I	175	-	19	3	81	5	5	-	-	62	-	-	69	16	
	Strafaussetzung zur Bewährung bei Jugendstrafe																
20	nach § 21 JGG	M	1 011	245	307	14	-	-	-	71	141	233	-	-	413	9	
		W	95	39	26	2	-	-	-	4	10	14	-	-	41	2	
		I	1 106	284	333	16	-	-	-	75	151	247	-	-	454	11	
30	nach § 30 JGG	M	27	8	4	-	-	-	-	4	4	7	-	-	5	-	
		W	2	2	-	-	-	-	-	-	-	-	-	-	1	-	
		I	29	10	4	-	-	-	-	4	4	7	-	-	6	-	
40	Aussetzung des Restes einer Jugendstrafe (§ 88 JGG)	M	380	66	142	8	-	-	-	54	77	33	-	-	238	4	
		W	12	3	2	-	-	-	-	3	3	1	-	-	10	-	
		I	392	69	144	8	-	-	-	57	80	34	-	-	248	4	
50	Aussetzung des Restes einer Jugendstrafe im Wege der Gnade	M	3	-	1	-	-	-	-	-	1	1	-	-	-	-	
		W	-	-	-	-	-	-	-	-	-	-	-	-	-	-	
		I	3	-	1	-	-	-	-	-	1	1	-	-	-	-	
60	Straf- (Rest-) Aussetzung nach §§ 35, 36 BtMG	M	22	11	3	-	-	-	-	3	4	1	-	-	10	1	
		W	1	-	1	-	-	-	-	-	-	-	-	-	-	-	
		I	23	11	4	-	-	-	-	3	4	1	-	-	10	1	
70	erneuter Anordnung (§ 24 Abs. 2 JGG)	M	1	-	-	-	-	-	-	1	-	-	-	-	-	-	
		W	-	-	-	-	-	-	-	-	-	-	-	-	-	-	
		I	1	-	-	-	-	-	-	1	-	-	-	-	-	-	
75	61b Abs.1 S.2 JGG	M	54	-	-	-	-	-	-	-	-	10	15	29	8	10	
		W	3	-	-	-	-	-	-	-	-	-	2	1	1	1	
		I	57	-	-	-	-	-	-	-	-	10	17	30	9	11	
80	Sonstige Gründe	M	17	9	1	-	-	-	-	2	4	1	-	-	6	-	
		W	-	-	-	-	-	-	-	-	-	-	-	-	-	-	
		I	17	9	1	-	-	-	-	2	4	1	-	-	6	-	
	außerdem:																
90	gleichzeitiger Jugendarrest (§ 16a JGG)	M	95	7	16	1	12	1	-	6	15	33	2	2	42	3	
		W	4	2	2	-	-	-	-	-	-	-	-	-	3	1	
		I	99	9	18	1	12	1	-	6	15	33	2	2	45	4	

RB. 20 Beendete Bewährungsaufsichten in Bayern im Jahr 2020 nach Alter der Unterstellten und schwersten Straftaten

STV-Nr.	Straftat	Beendete Bewäh- rungs- auf- sichten ¹⁾ ins- gesamt	davon Alter der Unterstellten von ... bis unter ... Jahre (im Zeitpunkt der Unterstellung)									
			14	16	18	21	25	30	40	50	60	
			- 16	- 18	- 21	- 25	- 30	- 40	- 50	- 60	oder mehr	
		1	2	3	4	5	6	7	8	9	10	
1	StGB §§ 80 a bis 168 und 331 bis 358, Straftaten gegen den Staat, die öffentliche Ordnung und im Amt, außer § 142	M	313	3	8	41	62	60	78	34	20	7
		W	41	1	-	4	5	7	14	5	4	1
		I	354	4	8	45	67	67	92	39	24	8
2	StGB §§ 174 bis 184 j Straftaten gegen die sexuelle Selbstbestimmung	M	263	2	13	42	29	33	49	47	28	20
		W	1	-	-	-	-	-	-	1	-	-
		I	264	2	13	42	29	33	49	48	28	20
3	StGB §§ 169-173, 185-241 a, außer §§ 222, 229 im Straßenverkehr Andere Straftaten gegen die Person, außer im Straßenverkehr	M	1 690	19	60	267	326	339	388	189	86	16
		W	127	1	5	17	24	23	33	16	6	2
		I	1 817	20	65	284	350	362	421	205	92	18
4	StGB §§ 242 bis 248 c Diebstahl und Unterschlagung	M	898	12	39	121	135	154	271	100	47	19
		W	270	1	10	18	26	45	82	44	31	13
		I	1 168	13	49	139	161	199	353	144	78	32
5	StGB §§ 249 bis 256, 316 a Raub und Erpressung, räuberischer Angriff auf Kraftfahrer	M	299	8	22	74	74	54	41	17	6	3
		W	18	-	-	1	3	3	5	3	3	-
		I	317	8	22	75	77	57	46	20	9	3
6	StGB §§ 257 bis 305 a Andere Vermögens- und Eigentumsdelikte, Urkundendelikte	M	859	2	11	67	114	151	228	163	77	46
		W	266	-	1	7	34	65	78	37	34	10
		I	1 125	2	12	74	148	216	306	200	111	56
7	StGB §§ 306 bis 330 d, außer §§ 315 b bis d, §§ 316, 316 a und 323 a im Straßenverkehr Gemeingefährliche einschl. Umwelt-Straftaten	M	72	-	1	12	13	13	18	7	6	2
		W	12	2	1	-	-	2	5	-	2	-
		I	84	2	2	12	13	15	23	7	8	2
8	StGB §§ 142, 315 b bis d, 316 sowie 222, 229, §§ 323 a im Straßenverkehr, StVG §§ 21, 22, §§ 22 a, 22 b Straftaten im Straßenverkehr	M	386	-	4	15	35	76	107	69	61	19
		W	35	-	-	-	1	4	11	12	3	4
		I	421	-	4	15	36	80	118	81	64	23
9	Straftaten nach anderen Bundes- und Landesgesetzen (außer StGB und StVG)	M	1 696	1	35	223	343	328	481	194	74	17
		W	206	-	1	16	24	54	69	23	18	1
		I	1 902	1	36	239	367	382	550	217	92	18
0	Straftaten insgesamt	M	6 476	47	193	862	1 131	1 208	1 661	820	405	149
		W	976	5	18	63	117	203	297	141	101	31
		I	7 452	52	211	925	1 248	1 411	1 958	961	506	180

1) Ohne Unterstellungen im Wege der Gnade und ohne Bewährungsaufsichten, die "aus anderen Gründen" beendet wurden.

RB. 21 Durch Bewährung beendete Bewährungsaufsichten in Bayern im Jahr 2020 nach Alter der Unterstellten und schwersten Straftaten

STV-Nr.	Straftat		abgeschlossen durch Bewährung 1) einschließlich Aufhebung der Unterstellung										
			ins- gesamt 2)	davon Alter der Unterstellten von ... bis unter ... Jahre (im Zeitpunkt der Unterstellung)									
				14 - 16	16 - 18	18 - 21	21 - 25	25 - 30	30 - 40	40 - 50	50 - 60	60 oder mehr	
1	2	3	4	5	6	7	8	9	10				
1	StGB §§ 80 a bis 168 und 331 bis 358, Straftaten gegen den Staat, die öffentliche Ordnung und im Amt, außer § 142	M	184	-	2	20	38	29	44	27	17	7	
		W	26	-	-	2	1	6	7	5	4	1	
		I	210	-	2	22	39	35	51	32	21	8	
2	StGB §§ 174 bis 184 j Straftaten gegen die sexuelle Selbstbestimmung	M	215	1	8	29	25	23	39	45	26	19	
		W	1	-	-	-	-	-	-	1	-	0	
		I	216	1	8	29	25	23	39	46	26	19	
3	StGB §§ 169-173, 185-241 a, außer §§ 222, 229 im Straßenverkehr Andere Straftaten gegen die Person, außer im Straßenverkehr	M	1 101	6	21	147	219	236	250	143	65	14	
		W	102	-	4	11	20	18	28	13	6	2	
		I	1 203	6	25	158	239	254	278	156	71	16	
4	StGB §§ 242 bis 248 c Diebstahl und Unterschlagung	M	479	4	11	48	85	92	132	62	32	13	
		W	167	-	5	11	15	21	56	30	19	10	
		I	646	4	16	59	100	113	188	92	51	23	
5	StGB §§ 249 bis 256, 316 a Raub und Erpressung, räuberischer Angriff auf Kraftfahrer	M	188	2	11	36	50	32	32	16	6	3	
		W	13	-	-	-	1	2	5	2	3	0	
		I	201	2	11	36	51	34	37	18	9	3	
6	StGB §§ 257 bis 305 a Andere Vermögens- und Eigentumsdelikte, Urkundendelikte	M	575	-	5	32	66	87	156	125	60	44	
		W	212	-	1	6	28	54	55	33	25	10	
		I	787	-	6	38	94	141	211	158	85	54	
7	StGB §§ 306 bis 330 d, außer §§ 315 b bis d, §§ 316, 316 a und 323 a im Straßenverkehr Gemeingefährliche einschl. Umwelt-Straftaten	M	50	-	-	7	8	9	14	5	5	2	
		W	10	2	-	-	-	2	4	-	2	0	
		I	60	2	-	7	8	11	18	5	7	2	
8	StGB §§ 142, 315 b bis d, 316 sowie 222, 229, §§ 323 a im Straßenverkehr, StVG §§ 21, 22, §§ 22 a, 22 b Straftaten im Straßenverkehr	M	278	-	3	6	25	55	74	45	51	19	
		W	29	-	-	-	-	3	10	9	3	4	
		I	307	-	3	6	25	58	84	54	54	23	
9	Straftaten nach anderen Bundes- und Landesgesetzen (außer StGB und StVG)	M	1 178	-	17	140	254	230	324	139	58	16	
		W	181	-	1	13	23	48	56	21	18	1	
		I	1 359	-	18	153	277	278	380	160	76	17	
0	Straftaten insgesamt	M	4 248	13	78	465	770	793	1 065	607	320	137	
		W	741	2	11	43	88	154	221	114	80	28	
		I	4 989	15	89	508	858	947	1 286	721	400	165	

1) Straferlass, Erlass der Jugendstrafe, Tilgung des Schuldspruchs nach §30 Abs. 2 JGG

2) Ohne Unterstellungen im Wege der Gnade und ohne Bewährungsaufsichten, die "aus anderen Gründen" beendet wurden.

RB. 22 Durch Widerruf beendete Bewährungsaufsichten in Bayern im Jahr 2020 nach Alter der Unterstellten und schwersten Straftaten

STV-Nr.	Straftat		abgeschlossen durch Widerruf (einschl. Verhängung der Jugendstrafe nach § 30 JGG)									
			insgesamt 1)	davon Alter der Unterstellten von ... bis unter ... Jahre (im Zeitpunkt der Unterstellung)								
				14 - 16	16 - 18	18 - 21	21 - 25	25 - 30	30 - 40	40 - 50	50 - 60	60 oder mehr
1	2	3	4	5	6	7	8	9	10			
1	StGB §§ 80 a bis 168 und 331 bis 358, Straftaten gegen den Staat, die öffentliche Ordnung und im Amt, außer § 142	M	112	-	2	12	23	31	34	7	3	-
		W	14	1	-	1	4	1	7	-	-	-
		I	126	1	2	13	27	32	41	7	3	-
2	StGB §§ 174 bis 184 j Straftaten gegen die sexuelle Selbstbestimmung	M	35	-	2	4	4	10	10	2	2	1
		W	-	-	-	-	-	-	-	-	-	-
		I	35	-	2	4	4	10	10	2	2	1
3	StGB §§ 169-173, 185-241 a, außer §§ 222, 229 im Straßenverkehr Andere Straftaten gegen die Person, außer im Straßenverkehr	M	482	1	9	55	107	103	138	46	21	2
		W	21	-	1	3	4	5	5	3	-	-
		I	503	1	10	58	111	108	143	49	21	2
4	StGB §§ 242 bis 248 c Diebstahl und Unterschlagung	M	356	1	10	37	48	62	139	38	15	6
		W	95	-	4	1	11	24	26	14	12	3
		I	451	1	14	38	59	86	165	52	27	9
5	StGB §§ 249 bis 256, 316 a Raub und Erpressung, räuberischer Angriff auf Kraftfahrer	M	74	2	3	15	22	22	9	1	-	-
		W	4	-	-	-	2	1	-	1	-	-
		I	78	2	3	15	24	23	9	2	-	-
6	StGB §§ 257 bis 305 a Andere Vermögens- und Eigentumsdelikte, Urkundendelikte	M	256	-	1	18	44	64	72	38	17	2
		W	54	-	-	1	6	11	23	4	9	-
		I	310	-	1	19	50	75	95	42	26	2
7	StGB §§ 306 bis 330 d, außer §§ 315 b bis d, §§ 316, 316 a und 323 a im Straßenverkehr Gemeingefährliche einschl. Umwelt-Straftaten	M	18	-	-	2	5	4	4	2	1	-
		W	1	-	-	-	-	-	1	-	-	-
		I	19	-	-	2	5	4	5	2	1	-
8	StGB §§ 142, 315 b bis d, 316 sowie 222, 229, §§ 323 a im Straßenverkehr, StVG §§ 21, 22, §§ 22 a, 22 b Straftaten im Straßenverkehr	M	102	-	-	4	10	21	33	24	10	-
		W	6	-	-	-	1	1	1	3	-	-
		I	108	-	-	4	11	22	34	27	10	-
9	Straftaten nach anderen Bundes- und Landesgesetzen (außer StGB und StVG)	M	458	-	7	40	84	98	157	55	16	1
		W	23	-	-	1	1	6	13	2	-	-
		I	481	-	7	41	85	104	170	57	16	1
0	Straftaten insgesamt	M	1 893	4	34	187	347	415	596	213	85	12
		W	218	1	5	7	29	49	76	27	21	3
		I	2 111	5	39	194	376	464	672	240	106	15

1) Ohne Unterstellungen im Wege der Gnade und ohne Bewährungsaufsichten, die "aus anderen Gründen" beendet wurden.

RB. 23 Durch Einbeziehung in ein neues Urteil beendete Bewährungsaufsichten in Bayern im Jahr 2020
nach Alter der Unterstellten und schwersten Straftaten

STV-Nr.	Straftat		abgeschlossen durch Einbeziehung in ein neues Urteil 1)										
			ins- gesamt 2)	davon Alter der Unterstellten von ... bis unter ... Jahre (im Zeitpunkt der Unterstellung)									
				14	16	18	21	25	30	40	50	60	60 oder mehr
				16	18	21	25	30	40	50	60	60 mehr	
1	2	3	4	5	6	7	8	9	10				
1	StGB §§ 80 a bis 168 und 331 bis 358, Straftaten gegen den Staat, die öffentliche Ordnung und im Amt, außer § 142	M	17	3	4	9	1	-	-	-	-	-	
		W	1	-	-	1	-	-	-	-	-	-	
		I	18	3	4	10	1	-	-	-	-	-	
2	StGB §§ 174 bis 184 j Straftaten gegen die sexuelle Selbstbestimmung	M	13	1	3	9	-	-	-	-	-	-	
		W	-	-	-	-	-	-	-	-	-	-	
		I	13	1	3	9	-	-	-	-	-	-	
3	StGB §§ 169-173, 185-241 a, außer §§ 222, 229 im Straßenverkehr Andere Straftaten gegen die Person, außer im Straßenverkehr	M	107	12	30	65	-	-	-	-	-	-	
		W	4	1	-	3	-	-	-	-	-	-	
		I	111	13	30	68	-	-	-	-	-	-	
4	StGB §§ 242 bis 248 c Diebstahl und Unterschlagung	M	63	7	18	36	2	-	-	-	-	-	
		W	8	1	1	6	-	-	-	-	-	-	
		I	71	8	19	42	2	-	-	-	-	-	
5	StGB §§ 249 bis 256, 316 a Raub und Erpressung, räuberischer Angriff auf Kraftfahrer	M	37	4	8	23	2	-	-	-	-	-	
		W	1	-	-	1	-	-	-	-	-	-	
		I	38	4	8	24	2	-	-	-	-	-	
6	StGB §§ 257 bis 305 a Andere Vermögens- und Eigentumsdelikte, Urkundendelikte	M	28	2	5	17	4	-	-	-	-	-	
		W	-	-	-	-	-	-	-	-	-	-	
		I	28	2	5	17	4	-	-	-	-	-	
7	StGB §§ 306 bis 330 d, außer §§ 315 b bis d, §§ 316, 316 a und 323 a im Straßenverkehr Gemeingefährliche einschl. Umwelt-Straftaten	M	4	-	1	3	-	-	-	-	-	-	
		W	1	-	1	-	-	-	-	-	-	-	
		I	5	-	2	3	-	-	-	-	-	-	
8	StGB §§ 142, 315 b bis d, 316 sowie 222, 229, §§ 323 a im Straßenverkehr, StVG §§ 21, 22, §§ 22 a, 22 b Straftaten im Straßenverkehr	M	6	-	1	5	-	-	-	-	-	-	
		W	-	-	-	-	-	-	-	-	-	-	
		I	6	-	1	5	-	-	-	-	-	-	
9	Straftaten nach anderen Bundes- und Landesgesetzen (außer StGB und StVG)	M	60	1	11	43	5	-	-	-	-	-	
		W	2	-	-	2	-	-	-	-	-	-	
		I	62	1	11	45	5	-	-	-	-	-	
0	Straftaten insgesamt	M	335	30	81	210	14	-	-	-	-	-	
		W	17	2	2	13	-	-	-	-	-	-	
		I	352	32	83	223	14	-	-	-	-	-	

1) Erfragt nur bei Bewährungsaufsichten nach dem Jugendstrafrecht.

2) Ohne Unterstellungen im Wege der Gnade und ohne Bewährungsaufsichten, die "aus anderen Gründen" beendet wurden.

STV-Nr.	Straftat	Beendete Bewährungs- auf- sichten ins- gesamt 1)	davon wurden beendet durch								
			Bewährung (Straferlass, Ablauf einschl. Aufhebung der Unterstellung)								
			die Unterstellten waren früher					außerdem: weitere bestehende Unterstellungen unter			
			nicht verurteilt	verurteilt				Bewäh- rungs- aufsicht	Führungs- aufsicht	nicht verurteilt	
aber nicht unter BWA oder FA	unter BWA	unter FA		unter BWA und FA							
1	2	3	4	5	6	7	8	9			
1	StGB §§ 80 a bis 168 und 331 bis 358, Straftaten gegen den Staat, die öffentliche Ordnung und im Amt, außer § 142	M	233	12	34	67	3	27	21	22	6
		W	36	8	7	6	2	1	-	3	2
		I	269	20	41	73	5	28	21	25	8
2	StGB §§ 174 bis 184 j Straftaten gegen die sexuelle Selbstbestimmung	M	183	89	22	30	12	7	-	18	4
		W	1	1	-	-	-	-	-	-	-
		I	184	90	22	30	12	7	-	18	4
3	StGB §§ 169-173, 185-241 a, außer §§ 222, 229 im Straßenverkehr Andere Straftaten gegen die Person, außer im Straßenverkehr	M	1 220	131	238	365	13	92	74	86	19
		W	95	27	26	23	-	3	5	3	2
		I	1 315	158	264	388	13	95	79	89	21
4	StGB §§ 242 bis 248 c Diebstahl und Unterschlagung	M	664	28	101	183	5	55	48	47	13
		W	236	12	47	81	-	8	14	4	8
		I	900	40	148	264	5	63	62	51	21
5	StGB §§ 249 bis 256, 316 a Raub und Erpressung, räuberischer Angriff auf Kraftfahrer	M	149	13	34	30	5	27	8	28	4
		W	15	3	-	7	1	1	1	1	-
		I	164	16	34	37	6	28	9	29	4
6	StGB §§ 257 bis 305 a Andere Vermögens- und Eigentumsdelikte, Urkundendelikte	M	723	48	130	288	6	32	64	27	9
		W	248	30	71	90	1	5	18	4	3
		I	971	78	201	378	7	37	82	31	12
7	StGB §§ 306 bis 330 d, außer §§ 315b bis d, §§ 316, 316 a und 323 a im Straßenverkehr Gemeingefährliche einschl. Umwelt-Straftaten	M	55	9	12	15	2	2	2	3	1
		W	8	1	3	-	1	2	1	3	-
		I	63	10	15	15	3	4	3	6	1
8	StGB §§ 142, 315b bis d, 316 sowie 222, 229, §§ 323 a im Straßenverkehr, StVG §§ 21, 22, §§ 22 a, 22 b Straftaten im Straßenverkehr	M	361	7	85	159	1	16	34	11	1
		W	35	2	12	12	-	3	4	2	-
		I	396	9	97	171	1	19	38	13	1
9	Straftaten nach anderen Bundes- und Landesgesetzen (außer StGB und StVG)	M	1 288	201	247	318	40	111	55	131	35
		W	181	45	45	46	4	19	8	18	2
		I	1 469	246	292	364	44	130	63	149	37
0	Straftaten insgesamt	M	4 876	538	903	1 455	87	369	306	373	92
		W	855	129	211	265	9	42	51	38	17
		I	5 731	667	1 114	1 720	96	411	357	411	109

1) Ohne Bewährungsaufsichten, die "aus anderen Gründen" beendet wurden.

nach früheren Verurteilungen und Unterstellungen sowie schwersten Straftaten

Widerruf						Straftat	STV-Nr.
die Unterstellten waren früher				außerdem: weitere bestehende Unterstellungen unter			
verurteilt				Bewäh- rungs- aufsicht	Führungs- aufsicht		
aber nicht unter BWA oder FA	unter BWA	unter FA	unter BWA und FA				
10	11	12	13	14	15		
19	26	9	30	17	33	M 1	StGB §§ 80 a bis 168 und 331 bis 358,
4	3	1	2	1	3	W	Straftaten gegen den Staat, die öffentliche
23	29	10	32	18	36	I	Ordnung und im Amt, außer § 142
6	10	1	2	-	2	M 2	StGB §§ 174 bis 184 j
-	-	-	-	-	-	W	Straftaten gegen die
6	10	1	2	-	2	I	sexuelle Selbstbestimmung
79	219	8	56	68	54	M 3	StGB §§ 169-173, 185-241 a, außer §§ 222,
8	4	1	1	-	2	W	229 im Straßenverkehr Andere Straftaten
87	223	9	57	68	56	I	gegen die Person, außer im Straßenverkehr
62	141	5	71	50	54	M 4	StGB §§ 242 bis 248 c
14	54	3	9	19	10	W	Diebstahl und Unterschlagung
76	195	8	80	69	64	I	
12	14	3	7	4	10	M 5	StGB §§ 249 bis 256, 316 a
-	3	-	-	1	-	W	Raub und Erpressung,
12	17	3	7	5	10	I	räuberischer Angriff auf Kraftfahrer
47	140	3	20	45	19	M 6	StGB §§ 257 bis 305 a
16	31	-	1	8	-	W	Andere Vermögens- und Eigentumsdelikte,
63	171	3	21	53	19	I	Urkundendelikte
1	7	1	5	2	7	M 7	StGB §§ 306 bis 330 d, außer §§ 315 b bis d,
1	-	-	-	-	-	W	§§ 316, 316 a und 323 a im Straßenverkehr
2	7	1	5	2	7	I	Gemeingefährliche einschl. Umwelt-Straftaten
17	62	-	13	22	8	M 8	StGB §§ 142, 315 b bis d, 316 sowie 222, 229,
1	4	-	1	1	-	W	§§ 323 a im Straßenverkehr, StVG §§ 21, 22,
18	66	-	14	23	8	I	§§ 22 a, 22 b Straftaten im Straßenverkehr
85	175	13	63	51	58	M 9	Straftaten nach anderen Bundes- und
9	6	1	4	1	4	W	Landesgesetzen (außer StGB und StVG)
94	181	14	67	52	62	I	
328	794	43	267	259	245	M 0	Straftaten insgesamt
53	105	6	18	31	19	W	
381	899	49	285	290	264	I	

RB. 31 Ausgewählte beendete Bewährungsaufsichten in Bayern im Jahr 2020 nach allgemeinem Strafrecht nach Beendigungsgründen und schwersten Straftaten

STV-Nr.	Straftat		Bewährungsaufsichten 1) aufgrund				insgesamt	davon wurden beendet durch			
			Strafaussetzung zur Bewährung bei Freiheitsstrafe nach § 56 StGB	Aussetzung des Strafrestes bei Verbüßung von		Straf-(Rest-)Aussetzung nach §§ 35, 36 BtMG		Straf-erlass	Ablauf der Unterstellung	Aufhebung der Unterstellung	Widerruf
				2 Dritteln oder mehr; § 57 Abs. 1 StGB	weniger als 2 Dritteln; § 57 Abs. 2 StGB						
			1	2	3	4	5	6	7	8	9
1	StGB §§ 80 a bis 168 und 331 bis 358, Straftaten gegen den Staat, die öffentliche Ordnung und im Amt, außer § 142	M	172	49	3	6	230	83	37	21	89
		W	30	5	1	-	36	16	7	1	12
		I	202	54	4	6	266	99	44	22	101
2	StGB §§ 174 bis 184 j Straftaten gegen die sexuelle Selbstbestimmung	M	118	57	6	1	182	113	33	13	23
		W	1	-	-	-	1	1	-	-	-
		I	119	57	6	1	183	114	33	13	23
3	StGB §§ 169-173, 185-241 a, außer §§ 222, 229 im Straßenverkehr Andere Straftaten gegen die Person, außer im Straßenverkehr	M	753	377	44	14	1 188	561	155	95	377
		W	78	13	3	1	95	50	15	14	16
		I	831	390	47	15	1 283	611	170	109	393
4	StGB §§ 242 bis 248 c Diebstahl und Unterschlagung	M	366	220	15	52	653	249	80	35	289
		W	172	54	5	3	234	105	27	15	87
		I	538	274	20	55	887	354	107	50	376
5	StGB §§ 249 bis 256, 316 a Raub und Erpressung, räuberischer Angriff auf Kraftfahrer	M	48	84	6	4	142	84	13	6	39
		W	8	5	1	1	15	8	3	1	3
		I	56	89	7	5	157	92	16	7	42
6	StGB §§ 257 bis 305 a Andere Vermögens- und Eigentumsdelikte, Urkundendelikte	M	419	255	31	11	716	311	104	85	216
		W	181	54	4	6	245	126	48	20	51
		I	600	309	35	17	961	437	152	105	267
7	StGB §§ 306 bis 330 d, außer §§ 315b bis d, §§ 316, 316 a und 323 a im Straßenverkehr Gemeingefährliche einschl. Umwelt-Straftaten	M	28	25	1	-	54	26	7	6	15
		W	4	4	-	-	8	5	1	1	1
		I	32	29	1	-	62	31	8	7	16
8	StGB §§ 142, 315b bis d, 316 sowie 222, 229, §§ 323 a im Straßenverkehr, StVG §§ 21, 22, §§ 22 a, 22 b Straftaten im Straßenverkehr	M	249	101	7	1	358	157	73	36	92
		W	27	8	-	-	35	19	8	2	6
		I	276	109	7	1	393	176	81	38	98
9	Straftaten nach anderen Bundes- und Landesgesetzen (außer StGB und StVG)	M	749	352	45	130	1 276	641	170	96	369
		W	116	44	5	15	180	124	24	10	22
		I	865	396	50	145	1 456	765	194	106	391
0 Straftaten insgesamt		M	2 902	1 520	158	219	4 799	2 225	672	393	1 509
		W	617	187	19	26	849	454	133	64	198
		I	3 519	1 707	177	245	5 648	2 679	805	457	1 707

1) Ohne Unterstellungen im Wege der Gnade und ohne Bewährungsaufsichten, die "aus anderen Gründen" beendet wurden.

Straftat	Been- dete Bewäh- rungs- auf- sichten 1) ins- gesamt	davon wurden									
		Straferlass					Ablauf der Unterstellung				
		zu- sammen	davon nach einer Bewährungszeit von ... Jahren			nach einer Unterstellungszeit von ... Jahren			zu- sammen	da Bewäh noch	
			bis ein- schließ- lich 2	mehr als 2 bis ein- schließ- lich 3	mehr als 3	bis unter 1	1 bis ein- schließ- lich 2	mehr als 2			
STV-Nr.	1	2	3	4	5	6	7	8	9	10	
1 StGB §§ 80 a bis 168 und 331 bis 358, Straftaten gegen den Staat, die öffentliche Ordnung und im Amt, außer § 142	M	172	61	6	22	33	-	28	4	32	1
	W	30	11	1	5	5	-	6	-	6	-
	I	202	72	7	27	38	-	34	4	38	1
2 StGB §§ 174 bis 184 j Straftaten gegen die sexuelle Selbstbestimmung	M	118	63	4	41	18	-	25	4	29	2
	W	1	1	-	1	-	-	-	-	-	-
	I	119	64	4	42	18	-	25	4	29	2
3 StGB §§ 169-173, 185-241 a, außer §§ 222, 229 im Straßenverkehr Andere Straftaten gegen die Person, außer im Straßenverkehr	M	753	343	25	151	167	-	103	20	123	7
	W	78	39	3	20	16	2	8	3	13	2
	I	831	382	28	171	183	2	111	23	136	9
4 StGB §§ 242 bis 248 c Diebstahl und Unterschlagung	M	366	138	17	51	70	-	43	7	50	2
	W	172	75	7	35	33	1	15	6	22	2
	I	538	213	24	86	103	1	58	13	72	4
5 StGB §§ 249 bis 256, 316 a Raub und Erpressung, räuberischer Angriff auf Kraftfahrer	M	48	29	2	11	16	-	5	1	6	-
	W	8	4	-	2	2	-	1	1	2	1
	I	56	33	2	13	18	-	6	2	8	1
6 StGB §§ 257 bis 305 a Andere Vermögens- und Eigentumsdelikte, Urkundendelikte	M	419	181	24	68	89	1	56	14	71	4
	W	181	83	15	36	32	-	33	5	38	4
	I	600	264	39	104	121	1	89	19	109	8
7 StGB §§ 306 bis 330 d, außer §§ 315b bis d, §§ 316, 316 a und 323 a im Straßenverkehr Gemeingefährliche einschl. Umwelt-Straftaten	M	28	14	2	7	5	-	4	2	6	-
	W	4	2	-	-	2	-	1	-	1	-
	I	32	16	2	7	7	-	5	2	7	-
8 StGB §§ 142, 315b bis d, 316 sowie 222, 229, §§ 323 a im Straßenverkehr, StVG §§ 21, 22, §§ 22 a, 22 b Straftaten im Straßenverkehr	M	249	111	11	58	42	2	38	10	50	4
	W	27	13	4	5	4	1	6	-	7	-
	I	276	124	15	63	46	3	44	10	57	4
9 Straftaten nach anderen Bundes- und Landesgesetzen (außer StGB und StVG)	M	749	325	28	150	147	1	111	25	137	12
	W	116	78	2	43	33	-	12	4	16	2
	I	865	403	30	193	180	1	123	29	153	14
0 Straftaten insgesamt	M	2 902	1 265	119	559	587	4	413	87	504	32
	W	617	306	32	147	127	4	82	19	105	11
	I	3 519	1 571	151	706	714	8	495	106	609	43

1) Ohne Unterstellungen im Wege der Gnade und ohne Bewährungsaufsichten, die "aus anderen Gründen" beendet wurden.

allgemeinem Strafrecht aufgrund Strafaussetzung zur Bewährung bei Freiheitsstrafen
gründen und schwersten Straftaten

beendet durch															STV-Nr.
Aufhebung der Unterstellung									Widerruf						
von rungszeit ... Jahren		nach einer Unterstellungszeit von ... Jahren			zu- sammen	davon Bewährungszeit noch ... Jahren			innerhalb von ... Monaten				zu- sammen	dar. nur oder auch wegen neuer Straftat	
1 bis ein- schließ- lich 2	mehr als 2	bis unter 1	1 bis ein- schließ- lich 2	mehr als 2		bis unter 1	1 bis ein- schließ- lich 2	mehr als 2	weniger als 6	6 bis ein- schließ- lich 12	mehr als 12 bis einschl. 24	mehr als 24			
11	12	13	14	15	16	17	18	19	20	21	22	23	24	25	
29	2	2	6	6	14	5	6	3	1	16	29	19	65	45	1
6	-	-	1	-	1	-	1	-	-	3	4	5	12	5	
35	2	2	7	6	15	5	7	3	1	19	33	24	77	50	
24	3	-	3	5	8	2	6	-	-	1	8	9	18	11	2
-	-	-	-	-	-	-	-	-	-	-	-	-	-	-	
24	3	-	3	5	8	2	6	-	-	1	8	9	18	11	
107	9	12	27	29	68	26	29	13	4	42	69	104	219	146	3
10	1	4	6	2	12	5	4	3	-	2	4	8	14	7	
117	10	16	33	31	80	31	33	16	4	44	73	112	233	153	
44	4	7	7	12	26	6	11	9	6	21	58	67	152	111	4
15	5	2	7	5	14	2	7	5	1	14	17	29	61	43	
59	9	9	14	17	40	8	18	14	7	35	75	96	213	154	
5	1	-	-	3	3	2	1	-	-	-	6	4	10	6	5
1	-	-	1	-	1	-	1	-	-	-	-	1	1	1	
6	1	-	1	3	4	2	2	-	-	-	6	5	11	7	
56	11	7	24	13	44	11	27	6	6	18	44	55	123	77	6
29	5	3	7	7	17	8	3	6	4	6	21	12	43	21	
85	16	10	31	20	61	19	30	12	10	24	65	67	166	98	
6	-	-	-	1	1	-	1	-	-	3	-	4	7	2	7
1	-	-	1	-	1	-	1	-	-	-	-	-	-	-	
7	-	-	1	1	2	-	2	-	-	3	-	4	7	2	
42	4	4	12	12	28	8	16	4	1	13	22	24	60	43	8
7	-	1	-	1	2	-	1	1	-	1	2	2	5	1	
49	4	5	12	13	30	8	17	5	1	14	24	26	65	44	
118	7	6	25	30	61	30	18	13	7	50	77	92	226	120	9
13	1	1	4	2	7	1	6	-	-	3	6	6	15	3	
131	8	7	29	32	68	31	24	13	7	53	83	98	241	123	
431	41	38	104	111	253	90	115	48	25	164	313	378	880	561	0
82	12	11	27	17	55	16	24	15	5	29	54	63	151	81	
513	53	49	131	128	308	106	139	63	30	193	367	441	1 031	642	

Straftat	Beendete Bewäh- rungs- auf- sichten 1) ins- gesamt	davon wurden									
		Straferlass					Ablauf der Unterstellung				
		zu- sammen	davon nach einer Bewährungszeit von ... Jahren			nach einer Unterstellungszeit von ... Jahren			zu- sammen	da Bewäh noch	
			bis ein- schließ- lich 2	mehr als 2 bis ein- schließ- lich 3	mehr als 3	bis unter 1	1 bis ein- schließ- lich 2	mehr als 2		bis unter 1	
1	2	3	4	5	6	7	8	9	10		
1 StGB §§ 80 a bis 168 und 331 bis 358, Straftaten gegen den Staat, die öffentliche Ordnung und im Amt, außer § 142	M W I	49 5 54	21 4 25	1 1 2	7 3 10	13 - 13	- - -	2 1 3	- - -	2 1 3	- - -
2 StGB §§ 174 bis 184 j Straftaten gegen die sexuelle Selbstbestimmung	M W I	57 - 57	45 - 45	1 - 1	6 - 6	38 - 38	- - -	2 - 2	2 - 2	4 - 4	1 - 1
3 StGB §§ 169-173, 185-241 a, außer §§ 222, 229 im Straßenverkehr Andere Straftaten gegen die Person, außer im Straßenverkehr	M W I	377 13 390	192 10 202	2 - 2	60 8 68	130 2 132	- - -	14 - 14	12 - 12	26 - 26	3 - 3
4 StGB §§ 242 bis 248 c Diebstahl und Unterschlagung	M W I	220 54 274	89 24 113	- - -	40 12 52	49 12 61	- - -	22 5 27	4 - 4	26 5 31	- - -
5 StGB §§ 249 bis 256, 316 a Raub und Erpressung, räuberischer Angriff auf Kraftfahrer	M W I	84 5 89	48 3 51	- - -	11 2 13	37 1 38	- - -	4 - 4	2 - 2	6 - 6	1 - 1
6 StGB §§ 257 bis 305 a Andere Vermögens- und Eigentumsdelikte, Urkundendelikte	M W I	255 54 309	111 33 144	- - -	54 19 73	57 14 71	- - -	15 10 25	14 - 14	29 10 39	- - -
7 StGB §§ 306 bis 330 d, außer §§ 315b bis d, §§ 316, 316 a und 323 a im Straßenverkehr Gemeingefährliche einschl. Umwelt-Straftaten	M W I	25 4 29	11 3 14	- - -	3 - 3	8 3 11	- - -	1 - 1	- - -	1 - 1	- - -
8 StGB §§ 142, 315b bis d, 316 sowie 222, 229, §§ 323 a im Straßenverkehr, StVG §§ 21, 22, §§ 22 a, 22 b Straftaten im Straßenverkehr	M W I	101 8 109	45 6 51	- - -	26 5 31	19 1 20	- - -	15 1 16	4 - 4	19 1 20	2 - 2
9 Straftaten nach anderen Bundes- und Landesgesetzen (außer StGB und StVG)	M W I	352 44 396	217 30 247	2 1 3	52 15 67	163 14 177	- - -	11 4 15	16 4 20	27 8 35	8 3 11
0 Straftaten insgesamt	M W I	1 520 187 1 707	779 113 892	6 2 8	259 64 323	514 47 561	- - -	86 21 107	54 4 58	140 25 165	15 3 18

1) Ohne Unterstellungen im Wege der Gnade und ohne Bewährungsaufsichten, die "aus anderen Gründen" beendet wurden.

allgemeinem Strafrecht aufgrund Aussetzung des Strafrestes bei Verbüßung
Beendigungsgründen und schwersten Straftaten

beendet durch															STV-Nr.
Aufhebung der Unterstellung									Widerruf						
von rungszeit ... Jahren		nach einer Unterstellungszeit von ... Jahren			zu- sammen	davon Bewährungszeit noch ... Jahren			innerhalb von ... Monaten				zu- sammen	dar. nur oder auch wegen neuer Straftat	
									weniger als 6	6 bis ein- schlie- lich 12	mehr als 12 bis einschl. 24	mehr als 24			
1 bis ein- schließ- lich 2	mehr als 2	bis unter 1	1 bis ein- schließ- lich 2	mehr als 2		bis unter 1	1 bis ein- schließ- lich 2	mehr als 2							
11	12	13	14	15	16	17	18	19	20	21	22	23	24	25	
2	-	2	3	2	7	1	3	3	1	5	2	11	19	9	1
1	-	-	-	-	-	-	-	-	-	-	-	-	-	-	-
3	-	2	3	2	7	1	3	3	1	5	2	11	19	9	
3	-	-	-	4	4	3	1	-	-	-	-	4	4	3	2
-	-	-	-	-	-	-	-	-	-	-	-	-	-	-	-
3	-	-	-	4	4	3	1	-	-	-	-	4	4	3	
23	-	5	4	14	23	10	5	8	7	25	29	75	136	77	3
-	-	-	1	-	1	1	-	-	-	-	-	2	2	2	
23	-	5	5	14	24	11	5	8	7	25	29	77	138	79	
26	-	-	6	2	8	2	5	1	3	17	26	51	97	62	4
2	3	-	-	-	-	-	-	-	1	4	6	14	25	18	
28	3	-	6	2	8	2	5	1	4	21	32	65	122	80	
4	1	-	-	3	3	1	2	-	-	5	11	11	27	12	5
-	-	-	-	-	-	-	-	-	-	1	-	1	2	1	
4	1	-	-	3	3	1	2	-	-	6	11	12	29	13	
21	8	4	16	16	36	15	16	5	3	7	24	45	79	45	6
8	2	1	1	1	3	1	1	1	-	2	2	4	8	6	
29	10	5	17	17	39	16	17	6	3	9	26	49	87	51	
1	-	-	3	2	5	2	2	1	-	-	1	7	8	5	7
-	-	-	-	-	-	-	-	-	-	-	-	1	1	-	
1	-	-	3	2	5	2	2	1	-	-	1	8	9	5	
17	-	1	5	2	8	-	7	1	-	7	6	16	29	15	8
1	-	-	-	-	-	-	-	-	-	-	-	1	1	1	
18	-	1	5	2	8	-	7	1	-	7	6	17	30	16	
18	1	1	5	15	21	9	10	2	2	11	21	53	87	52	9
5	-	-	2	-	2	-	2	-	-	-	-	4	4	1	
23	1	1	7	15	23	9	12	2	2	11	21	57	91	53	
115	10	13	42	60	115	43	51	21	16	77	120	273	486	280	0
17	5	1	4	1	6	2	3	1	1	7	8	27	43	29	
132	15	14	46	61	121	45	54	22	17	84	128	300	529	309	

RB. 34 Beendete Bewährungsaufsichten in Bayern im Jahr 2020 nach von weniger als zwei Dritteln (§ 57 Abs.2 StGB) nach

Straftat	Beendete Bewährungsaufsichten 1) insgesamt	davon wurden									
		Straferlass					Ablauf der Unterstellung				
		zu- sammen	davon nach einer Bewährungszeit von ... Jahren			nach einer Unterstellungszeit von ... Jahren			zu- sammen	da Bewäh noch	
			bis ein- schließ- lich 2	mehr als 2 bis ein- schließ- lich 3	mehr als 3	bis unter 1	1 bis ein- schließ- lich 2	mehr als 2		bis unter 1	
1	2	3	4	5	6	7	8	9	10		
1 StGB §§ 80 a bis 168 und 331 bis 358, Straftaten gegen den Staat, die öffentliche Ordnung und im Amt, außer § 142	M	3	-	-	-	-	-	1	1	2	-
	W	1	1	-	1	-	-	-	-	-	-
	I	4	1	-	1	-	-	1	1	2	-
2 StGB §§ 174 bis 184 j Straftaten gegen die sexuelle Selbstbestimmung	M	6	4	-	-	4	-	-	-	-	-
	W	-	-	-	-	-	-	-	-	-	-
	I	6	4	-	-	4	-	-	-	-	-
3 StGB §§ 169-173, 185-241 a, außer §§ 222, 229 im Straßenverkehr Andere Straftaten gegen die Person, außer im Straßenverkehr	M	44	23	1	12	10	-	4	1	5	-
	W	3	1	-	1	-	-	1	1	2	-
	I	47	24	1	13	10	-	5	2	7	-
4 StGB §§ 242 bis 248 c Diebstahl und Unterschlagung	M	15	8	1	2	5	-	1	-	1	-
	W	5	4	-	3	1	-	-	-	-	-
	I	20	12	1	5	6	-	1	-	1	-
5 StGB §§ 249 bis 256, 316 a Raub und Erpressung, räuberischer Angriff auf Kraftfahrer	M	6	4	-	1	3	-	-	-	-	-
	W	1	-	-	-	-	-	-	1	1	1
	I	7	4	-	1	3	-	-	1	1	1
6 StGB §§ 257 bis 305 a Andere Vermögens- und Eigentumsdelikte, Urkundendelikte	M	31	17	-	7	10	-	1	1	2	-
	W	4	4	-	2	2	-	-	-	-	-
	I	35	21	-	9	12	-	1	1	2	-
7 StGB §§ 306 bis 330 d, außer §§ 315b bis d, §§ 316, 316 a und 323 a im Straßenverkehr Gemeingefährliche einschl. Umwelt-Straftaten	M	1	1	-	1	-	-	-	-	-	-
	W	-	-	-	-	-	-	-	-	-	-
	I	1	1	-	1	-	-	-	-	-	-
8 StGB §§ 142, 315b bis d, 316 sowie 222, 229, §§ 323 a im Straßenverkehr, StVG §§ 21, 22, §§ 22 a, 22 b Straftaten im Straßenverkehr	M	7	-	-	-	-	-	1	3	4	2
	W	-	-	-	-	-	-	-	-	-	-
	I	7	-	-	-	-	-	1	3	4	2
9 Straftaten nach anderen Bundes- und Landesgesetzen (außer StGB und StVG)	M	45	22	-	5	17	-	2	1	3	1
	W	5	3	-	1	2	-	-	-	-	-
	I	50	25	-	6	19	-	2	1	3	1
0 Straftaten insgesamt	M	158	79	2	28	49	-	10	7	17	3
	W	19	13	-	8	5	-	1	2	3	1
	I	177	92	2	36	54	-	11	9	20	4

1) Ohne Unterstellungen im Wege der Gnade und ohne Bewährungsaufsichten, die "aus anderen Gründen" beendet wurden.

allgemeinem Strafrecht aufgrund Aussetzung des Strafrestes bei Verbüßung
Beendigungsgründen und schwersten Straftaten

beendet durch															STV-Nr.
	Aufhebung der Unterstellung								Widerruf						
von rungszeit ... Jahren		nach einer Unterstellungszeit von ... Jahren			zu- sammen	davon Bewährungszeit noch ... Jahren			innerhalb von ... Monaten				zu- sammen	dar. nur oder auch wegen neuer Straftat	
1 bis ein- schließ- lich 2	mehr als 2	bis unter 1	1 bis ein- schließ- lich 2	mehr als 2		bis unter 1	1 bis ein- schließ- lich 2	mehr als 2	weniger als 6	6 bis ein- schließ- lich 12	mehr als 12 bis einschl. 24	mehr als 24			
11	12	13	14	15	16	17	18	19	20	21	22	23	24	25	
2	-	-	-	-	-	-	-	-	-	1	-	-	1	1	1
-	-	-	-	-	-	-	-	-	-	-	-	-	-	-	-
2	-	-	-	-	-	-	-	-	-	1	-	-	1	1	-
-	-	-	-	1	1	1	-	-	-	-	1	-	1	-	2
-	-	-	-	-	-	-	-	-	-	-	-	-	-	-	-
-	-	-	-	1	1	1	-	-	-	-	1	-	1	-	-
5	-	-	2	2	4	3	-	1	1	1	4	6	12	4	3
2	-	-	-	-	-	-	-	-	-	-	-	-	-	-	-
7	-	-	2	2	4	3	-	1	1	1	4	6	12	4	-
1	-	-	-	-	-	-	-	-	1	-	3	2	6	5	4
-	-	-	-	1	1	1	-	-	-	-	-	-	-	-	-
1	-	-	-	1	1	1	-	-	1	-	3	2	6	5	-
-	-	-	-	-	-	-	-	-	-	1	1	-	2	-	5
-	-	-	-	-	-	-	-	-	-	-	-	-	-	-	-
-	-	-	-	-	-	-	-	-	-	1	1	-	2	-	-
2	-	1	4	-	5	-	4	1	-	1	4	2	7	3	6
-	-	-	-	-	-	-	-	-	-	-	-	-	-	-	-
2	-	1	4	-	5	-	4	1	-	1	4	2	7	3	-
-	-	-	-	-	-	-	-	-	-	-	-	-	-	-	7
-	-	-	-	-	-	-	-	-	-	-	-	-	-	-	-
-	-	-	-	-	-	-	-	-	-	-	-	-	-	-	-
2	-	-	-	-	-	-	-	-	-	-	1	2	3	2	8
-	-	-	-	-	-	-	-	-	-	-	-	-	-	-	-
2	-	-	-	-	-	-	-	-	-	-	1	2	3	2	-
2	-	-	-	5	5	-	4	1	1	2	3	9	15	9	9
-	-	-	-	-	-	-	-	-	-	-	-	2	2	2	-
2	-	-	-	5	5	-	4	1	1	2	3	11	17	11	-
14	-	1	6	8	15	4	8	3	3	6	17	21	47	24	0
2	-	-	-	1	1	1	-	-	-	-	-	2	2	2	-
16	-	1	6	9	16	5	8	3	3	6	17	23	49	26	-

Straftat	Beendete Bewäh- rungs- auf- sichten 1) ins- gesamt	davon wurden									
		Straferlass					Ablauf der Unterstellung				
		zu- sammen	davon nach einer Bewährungszeit von ... Jahren			nach einer Unterstellungszeit von ... Jahren			zu- sammen	da Bewäh noch	
			bis ein- schließ- lich 2	mehr als 2 bis ein- schließ- lich 3	mehr als 3	bis unter 1	1 bis ein- schließ- lich 2	mehr als 2		bis unter 1	
1	2	3	4	5	6	7	8	9	10		
1 StGB §§ 80 a bis 168 und 331 bis 358, Straftaten gegen den Staat, die öffentliche Ordnung und im Amt, außer § 142	M W I	6 - 6	1 - 1	- - 1	1 - 1	- - -	- - -	1 - 1	- - -	1 - 1	- - -
2 StGB §§ 174 bis 184 j Straftaten gegen die sexuelle Selbstbestimmung	M W I	1 - 1	1 - 1	- - -	1 - 1	- - -	- - -	- - -	- - -	- - -	- - -
3 StGB §§ 169-173, 185-241 a, außer §§ 222, 229 im Straßenverkehr Andere Straftaten gegen die Person, außer im Straßenverkehr	M W I	14 1 15	3 - 3	- - -	1 - 1	2 - 2	- - -	1 - 1	- - -	1 - 1	- - -
4 StGB §§ 242 bis 248 c Diebstahl und Unterschlagung	M W I	52 3 55	14 2 16	1 - 1	5 - 5	8 2 10	- - -	1 - 1	2 - 2	3 - 3	1 - 1
5 StGB §§ 249 bis 256, 316 a Raub und Erpressung, räuberischer Angriff auf Kraftfahrer	M W I	4 1 5	3 1 4	- - -	3 - 3	- 1 1	- - -	- - -	1 - 1	1 - 1	- - -
6 StGB §§ 257 bis 305 a Andere Vermögens- und Eigentumsdelikte, Urkundendelikte	M W I	11 6 17	2 6 8	- - -	- 4 4	2 2 4	- - -	- - -	2 - 2	2 - 2	- - -
7 StGB §§ 306 bis 330 d, außer §§ 315b bis d, §§ 316, 316 a und 323 a im Straßenverkehr Gemeingefährliche einschl. Umwelt-Straftaten	M W I	- - -	- - -	- - -	- - -	- - -	- - -	- - -	- - -	- - -	- - -
8 StGB §§ 142, 315b bis d, 316 sowie 222, 229, §§ 323 a im Straßenverkehr, StVG §§ 21, 22, §§ 22 a, 22 b Straftaten im Straßenverkehr	M W I	1 - 1	1 - 1	- - -	- - -	1 - 1	- - -	- - -	- - -	- - -	- - -
9 Straftaten nach anderen Bundes- und Landesgesetzen (außer StGB und StVG)	M W I	130 15 145	77 13 90	- - -	29 9 38	48 4 52	- - -	1 - 1	2 - 2	3 - 3	2 - 2
0 Straftaten insgesamt	M W I	219 26 245	102 22 124	1 - 1	40 13 53	61 9 70	- - -	4 - 4	7 - 7	11 - 11	3 - 3

1) Ohne Unterstellungen im Wege der Gnade und ohne Bewährungsaufsichten, die "aus anderen Gründen" beendet wurden.

nach allgemeinem Strafrecht aufgrund Straf-(Rest-) Aussetzung
gründungen und schwersten Straftaten

beendet durch															STV-Nr.
Aufhebung der Unterstellung									Widerruf						
von rungszeit ... Jahren		nach einer Unterstellungszeit von ... Jahren			zu- sammen	davon Bewährungszeit noch ... Jahren			innerhalb von ... Monaten				zu- sammen	dar. nur oder auch wegen neuer Straftat	
1 bis ein- schließ- lich 2	mehr als 2	bis unter 1	1 bis ein- schließ- lich 2	mehr als 2		bis unter 1	1 bis ein- schließ- lich 2	mehr als 2	weniger als 6	6 bis ein- schließ- lich 12	mehr als 12 bis einschl. 24	mehr als 24			
11	12	13	14	15	16	17	18	19	20	21	22	23	24	25	
1	-	-	-	-	-	-	-	-	-	2	-	2	4	1	1
-	-	-	-	-	-	-	-	-	-	-	-	-	-	-	-
1	-	-	-	-	-	-	-	-	-	2	-	2	4	1	-
-	-	-	-	-	-	-	-	-	-	-	-	-	-	-	2
-	-	-	-	-	-	-	-	-	-	-	-	-	-	-	-
1	-	-	-	-	-	-	-	-	-	3	4	3	10	8	3
-	-	-	1	-	1	-	1	-	-	-	-	-	-	-	-
1	-	-	1	-	1	-	1	-	-	3	4	3	10	8	-
2	-	-	-	1	1	1	-	-	1	13	10	10	34	23	4
-	-	-	-	-	-	-	-	-	-	-	-	1	1	1	-
2	-	-	-	1	1	1	-	-	1	13	10	11	35	24	-
1	-	-	-	-	-	-	-	-	-	-	-	-	-	-	5
-	-	-	-	-	-	-	-	-	-	-	-	-	-	-	-
1	-	-	-	-	-	-	-	-	-	-	-	-	-	-	-
2	-	-	-	-	-	-	-	-	-	3	-	4	7	3	6
-	-	-	-	-	-	-	-	-	-	-	-	-	-	-	-
2	-	-	-	-	-	-	-	-	-	3	-	4	7	3	-
-	-	-	-	-	-	-	-	-	-	-	-	-	-	-	7
-	-	-	-	-	-	-	-	-	-	-	-	-	-	-	-
-	-	-	-	-	-	-	-	-	-	-	-	-	-	-	8
-	-	-	-	-	-	-	-	-	-	-	-	-	-	-	-
1	-	1	-	8	9	8	1	-	-	5	12	24	41	28	9
-	-	-	-	1	1	-	1	-	-	1	-	-	1	-	-
1	-	1	-	9	10	8	2	-	-	6	12	24	42	28	-
8	-	1	-	9	10	9	1	-	1	26	26	43	96	63	0
-	-	-	1	1	2	-	2	-	-	1	-	1	2	1	-
8	-	1	1	10	12	9	3	-	1	27	26	44	98	64	-

RB. 40 Beendete Bewährungsaufsichten in Bayern im Jahr 2020 nach Jugendstrafrecht

Straftaten Hauptdeliktgruppe	Been- dete Bewäh- rungs- auf- sichten ins- gesamt 1)	Bewährung 2) (einschl. Aufhebung der Unterstellung)							
		die Unterstellten waren früher					außerdem: weitere bestehende Unterstellungen unter		
		nicht verurteilt	verurteilt				Bewäh- rungs- aufsicht	Füh- rungs- aufsicht	
			aber nicht unter BWA oder FA	unter BWA	unter FA	unter BWA und FA			
STV-Nr.	1	2	3	4	5	6	7	8	
1 StGB §§ 80 a bis 168 und 331 bis 358, Straftaten gegen den Staat, die öffentliche Ordnung und im Amt, außer § 142	M	81	5	21	16	-	-	1	-
	W	5	-	1	1	-	-	-	-
	I	86	5	22	17	-	-	1	-
2 StGB §§ 174 bis 184 j Straftaten gegen die sexuelle Selbstbestimmung	M	80	24	25	3	2	1	-	3
	W	-	-	-	-	-	-	-	-
	I	80	24	25	3	2	1	-	3
3 StGB §§ 169-173, 185-241 a, außer §§ 222, 229 im Straßenverkehr Andere Straftaten gegen die Person, außer im Straßenverkehr	M	484	62	111	94	1	2	4	3
	W	32	1	12	10	-	-	-	-
	I	516	63	123	104	1	2	4	3
4 StGB §§ 242 bis 248 c Diebstahl und Unterschlagung	M	237	15	47	42	2	1	3	3
	W	36	3	10	6	-	1	-	1
	I	273	18	57	48	2	2	3	4
5 StGB §§ 249 bis 256, 316 a Raub und Erpressung, räuberischer Angriff auf Kraftfahrer	M	153	18	37	20	1	3	-	4
	W	3	-	1	-	-	-	-	-
	I	156	18	38	20	1	3	-	4
6 StGB §§ 257 bis 305 a Andere Vermögens- und Eigentumsdelikte, Urkundendelikte	M	141	6	29	37	-	-	3	-
	W	19	3	8	5	-	-	1	-
	I	160	9	37	42	-	-	4	-
7 StGB §§ 306 bis 330 d, außer §§ 315b bis d, §§ 316, 316 a und 323 a im Straßenverkehr Gemeingefährliche einschl. Umwelt-Straftaten	M	17	5	3	2	-	-	-	-
	W	4	1	1	-	-	1	-	1
	I	21	6	4	2	-	1	-	1
8 StGB §§ 142, 315b bis d, 316 sowie 222, 229, §§ 323 a im Straßenverkehr, StVG §§ 21, 22, §§ 22 a, 22 b Straftaten im Straßenverkehr	M	28	4	4	4	-	-	-	-
	W	-	-	-	-	-	-	-	-
	I	28	4	4	4	-	-	-	-
9 Straftaten nach anderen Bundes- und Landesgesetzen (außer StGB und StVG)	M	411	80	119	59	3	2	1	5
	W	25	12	5	5	-	-	-	-
	I	436	92	124	64	3	2	1	5
0 Straftaten insgesamt	M	1 632	219	396	277	9	9	12	18
	W	124	20	38	27	-	2	1	2
	I	1 756	239	434	304	9	11	13	20

1) Ohne Bewährungsaufsichten, die "aus anderen Gründen" beendet wurden. - 2) Erlass der Jugendstrafe, Tilgung des Schuldspruchs (§30)

nach früheren Verurteilungen und Unterstellungen sowie schwersten Straftaten

davon wurden beendet durch														STV-Nr.
Einbeziehung in ein neues Urteil							Widerruf (einschl. Verhängung der Jugendstrafe)							
die Unterstellten waren früher					außerdem: weitere bestehende Unterstellungen unter		die Unterstellten waren früher					außerdem: weitere bestehende Unterstellungen unter		
nicht verurteilt	verurteilt		verurteilt		Bewäh- rungs- aufsicht	Füh- rungs- aufsicht	nicht verurteilt	verurteilt				Bewäh- rungs- aufsicht	Füh- rungs- aufsicht	
	aber nicht unter BWA oder FA	unter BWA	unter FA	unter BWA und FA				aber nicht unter BWA oder FA	unter BWA	unter FA	unter BWA und FA			
9	10	11	12	13	14	15	16	17	18	19	20	21	22	
3	11	3	-	-	-	-	1	12	8	-	1	1	-	1
1	-	-	-	-	-	-	1	-	1	-	-	-	-	-
4	11	3	-	-	-	-	2	12	9	-	1	1	-	-
9	2	2	-	-	-	-	3	4	5	-	-	1	-	2
-	-	-	-	-	-	-	-	-	-	-	-	-	-	-
9	2	2	-	-	-	-	3	4	5	-	-	1	-	-
21	59	30	-	-	-	-	9	46	44	-	5	2	4	3
-	3	1	-	-	-	-	-	2	3	-	-	-	-	-
21	62	31	-	-	-	-	9	48	47	-	5	2	4	-
15	31	19	-	-	2	-	7	33	23	-	2	-	-	4
-	7	1	-	-	-	-	-	4	4	-	-	-	-	-
15	38	20	-	-	2	-	7	37	27	-	2	-	-	-
12	24	3	-	-	1	-	5	14	14	-	2	-	2	5
-	1	-	-	-	-	-	1	-	-	-	-	-	-	-
12	25	3	-	-	1	-	6	14	14	-	2	-	2	-
6	14	11	-	-	-	-	3	18	17	-	-	-	-	6
-	-	-	-	-	-	-	-	2	1	-	-	-	-	-
6	14	11	-	-	-	-	3	20	18	-	-	-	-	-
-	4	-	-	-	-	-	-	3	-	-	-	-	-	7
-	1	-	-	-	-	-	-	-	-	-	-	-	-	-
-	5	-	-	-	-	-	-	3	-	-	-	-	-	-
2	1	3	-	-	-	-	-	4	6	-	-	-	-	8
-	-	-	-	-	-	-	-	-	-	-	-	-	-	-
2	1	3	-	-	-	-	-	4	6	-	-	-	-	-
10	35	16	-	-	4	-	17	42	25	1	2	1	2	9
-	2	-	-	-	-	-	-	1	-	-	-	-	-	-
10	37	16	-	-	4	-	17	43	25	1	2	1	2	-
78	181	87	-	-	7	-	45	176	142	1	12	5	8	0
1	14	2	-	-	-	-	2	9	9	-	-	-	-	-
79	195	89	-	-	7	-	47	185	151	1	12	5	8	8

Abs. 2 JGG), Ablauf der Unterstellungszeit (§ 24 Abs. 1 JGG), Aufhebung der Unterstellung (§ 24 Abs. 2 JGG).

STV-Nr.	Straftaten Hauptdeliktsgruppe	Bewährungsaufsicht 1) aufgrund							zu- sammen
		Aussetzung der Verhängung der Jugendstrafe nach § 27 JGG	Strafaussetzung zur Bewährung bei Jugendstrafe nach		Aussetzung des Restes einer Jugend- strafe nach § 88 JGG	erneuter Anord- nung nach § 24 Abs. 2 JGG	Vorbe- wäh- rung nach §61,61b Abs. 1 S. 2 JGG	Straf- (Rest-) Aus- setzung nach §§ 35, 36 BtMG	
			§ 21 JGG	§ 30 JGG					
1	2	3	4	5	6	7	8		
1 StGB §§ 80 a bis 168 und 331 bis 358, Straftaten gegen den Staat, die öffentliche Ordnung und im Amt, außer § 142	M	9	51	2	18	-	4	1	85
	W	1	4	-	-	-	-	-	5
	I	10	55	2	18	-	4	1	90
2 StGB §§ 174 bis 184 j Straftaten gegen die sexuelle Selbstbestimmung	M	8	58	-	14	-	-	-	80
	W	-	-	-	-	-	-	-	-
	I	8	58	-	14	-	-	-	80
3 StGB §§ 169-173, 185-241 a, außer §§ 222, 229 im Straßenverkehr Andere Straftaten gegen die Person, außer im Straßenverkehr	M	48	284	7	129	1	14	4	487
	W	3	23	-	6	-	2	-	34
	I	51	307	7	135	1	16	4	521
4 StGB §§ 242 bis 248 c Diebstahl und Unterschlagung	M	30	123	7	68	-	10	2	240
	W	2	30	-	3	-	1	1	37
	I	32	153	7	71	-	11	3	277
5 StGB §§ 249 bis 256, 316 a Raub und Erpressung, räuberischer Angriff auf Kraftfahrer	M	3	81	1	61	-	9	2	157
	W	-	1	-	2	-	-	-	3
	I	3	82	1	63	-	9	2	160
6 StGB §§ 257 bis 305 a Andere Vermögens- und Eigentumsdelikte, Urkundendelikte	M	10	95	3	27	-	5	2	142
	W	2	16	1	-	-	-	-	19
	I	12	111	4	27	-	5	2	161
7 StGB §§ 306 bis 330 d, außer §§ 315b bis d, §§ 316, 316 a und 323 a im Straßenverkehr Gemeingefährliche einschl. Umwelt-Straftaten	M	-	12	-	5	-	-	-	17
	W	-	3	-	1	-	-	-	4
	I	-	15	-	6	-	-	-	21
8 StGB §§ 142, 315b bis d, 316 sowie 222, 229, §§ 323 a im Straßenverkehr, StVG §§ 21, 22, §§ 22 a, 22 b Straftaten im Straßenverkehr	M	4	14	-	10	-	3	-	31
	W	-	-	-	-	-	-	-	-
	I	4	14	-	10	-	3	-	31
9 Straftaten nach anderen Bundes- und Landesgesetzen (außer StGB und StVG)	M	49	293	7	48	-	9	11	417
	W	6	18	1	-	-	-	-	25
	I	55	311	8	48	-	9	11	442
0 Straftaten insgesamt	M	161	1 011	27	380	1	54	22	1 656
	W	14	95	2	12	-	3	1	127
	I	175	1 106	29	392	1	57	23	1 783

1) Ohne Unterstellung im Wege der Gnade und ohne Bewährungsaufsichten, die "aus anderen Gründen beendet" wurden.

davon wurden beendet durch								STV-Nr.	Straftaten Hauptdeliktsgruppe	
Tilgung des Schuld- spruchs/ Erlass der Jugendstrafe	Ablauf der Unterstel- lungszeit nach § 24 Abs. 1 JGG	Aufhebung der Unter- stellung nach § 24 Abs. 2 JGG	Einbe- ziehung in ein neues Urteil	Widerruf	Verhängung der Jugend- strafe nach § 30 Abs. 1 JGG	Verhängung der Jugendstrafe nach § 61b JGG				
						ohne Bewährung	mit Bewährung			
9	10	11	12	13	14	15	16			
	16	24	2	17	22	-	1	3	M 1	StGB §§ 80a bis 168 und 331 bis 357,
	1	1	-	1	2	-	-	-	W	Straftaten gegen den Staat, die öffentliche
	17	25	2	18	24	-	1	3	I	Ordnung und im Amt, außer § 142
	24	26	5	13	12	-	-	-	M 2	StGB §§ 174 bis 184 j
	-	-	-	-	-	-	-	-	W	Straftaten gegen die
	24	26	5	13	12	-	-	-	I	sexuelle Selbstbestimmung
	112	147	6	110	99	2	5	6	M 3	StGB §§ 169-173, 185-241 a, außer §§ 222,
	14	9	-	4	5	-	1	1	W	229 i.V.m. Verkehrsunfall Andere Straftaten
	126	156	6	114	104	2	6	7	I	gegen die Person, außer im Straßenverkehr
	52	52	-	64	59	4	2	7	M 4	StGB §§ 242 bis 248 c
	15	5	-	8	8	-	1	-	W	Diebstahl und Unterschlagung
	67	57	-	72	67	4	3	7	I	
	24	50	4	38	34	-	3	4	M 5	StGB §§ 249 bis 255, 316 a
	1	-	-	1	1	-	-	-	W	Raub und Erpressung,
	25	50	4	39	35	-	3	4	I	räuberischer Angriff auf Kraftfahrer
	39	29	3	31	38	-	-	2	M 6	StGB §§ 257 bis 305 a
	10	4	2	-	3	-	-	-	W	Andere Vermögens- und Eigentumsdelikte,
	49	33	5	31	41	-	-	2	I	Urkundendelikte
	3	7	-	4	3	-	-	-	M 7	StGB §§ 306 bis 330 a, außer § 315 b, 315 c,
	2	1	-	1	-	-	-	-	W	316 und 316 a, 323 a i.V.m. Verkehrsunfall
	5	8	-	5	3	-	-	-	I	Gemeingefährliche einschl. Umwelt-Straftaten
	8	4	-	6	10	-	-	3	M 8	StGB §§ 142, 315 b, 315 c, 316, 222, 229,
	-	-	-	-	-	-	-	-	W	323 a i.V.m. Verkehrsunfall, StVG §§ 21, 22,
	8	4	-	6	10	-	-	3	I	22 a, 22 b Straftaten im Straßenverkehr
	121	136	5	61	82	4	4	4	M 9	Straftaten nach anderen Bundes- und
	13	9	-	2	1	-	-	-	W	Landesgesetzen (außer StGB und StVG)
	134	145	5	63	83	4	4	4	I	
	399	475	25	344	359	10	15	29	M 0	Straftaten insgesamt
	56	29	2	17	20	-	2	1	W	
	455	504	27	361	379	10	17	30	I	

Straftaten Hauptdeliktsgruppe	1) insgesamt	davon wurden											
		Tilgung des Schuldspruchs					Ablauf der Unterstellungszeit (§ 24 Abs. 1 JGG)						
		insgesamt	davon nach einer Bewährungszeit von ... Jahren			nach einer Unterstellungszeit von ... Jahren			zu- sammen	davon Bewährungszeit noch ... Jahren			
			bis ein- schließ- lich 2	mehr als 2 bis ein- schließ- lich 3	mehr als 3	bis unter 1	1 bis ein- schließ- lich 2	mehr als 2		bis unter 1	1 bis ein- schließ- lich 2	mehr als 2	
STV-Nr.	1	2	3	4	5	6	7	8	9	10	11	12	
1 Straftaten gegen den Staat, die öffentliche Ordnung und im Amt 2)	M	9	7	7	-	-	-	1	-	1	-	1	-
	W	1	-	-	-	-	-	-	-	-	-	-	-
	I	10	7	7	-	-	-	1	-	1	-	1	-
2 StGB §§ 174 bis 184 j Straftaten gegen die sexuelle Selbstbestimmung	M	8	4	4	-	-	-	1	-	1	-	1	-
	W	-	-	-	-	-	-	-	-	-	-	-	-
	I	8	4	4	-	-	-	1	-	1	-	1	-
3 Andere Straftaten gegen die Person, außer im Straßen- verkehr 2)	M	48	18	17	1	-	1	4	1	6	1	5	-
	W	3	3	3	-	-	-	-	-	-	-	-	-
	I	51	21	20	1	-	1	4	1	6	1	5	-
4 StGB §§ 242 bis 248 c Diebstahl und Unterschlagung	M	30	7	7	-	-	-	1	-	1	-	1	-
	W	2	1	1	-	-	-	-	-	-	-	-	-
	I	32	8	8	-	-	-	1	-	1	-	1	-
5 StGB §§ 249 bis 255, 316 a Raub und Erpressung, räube- rischer Angriff auf Kraftfahrer	M	3	-	-	-	-	-	2	-	2	-	2	-
	W	-	-	-	-	-	-	-	-	-	-	-	-
	I	3	-	-	-	-	-	2	-	2	-	2	-
6 StGB §§ 257 bis 305 a Andere Vermögens- und Eigentums- delikte, Urkundendelikte	M	10	4	3	1	-	-	1	-	1	1	-	-
	W	2	2	2	-	-	-	-	-	-	-	-	-
	I	12	6	5	1	-	-	1	-	1	1	-	-
7 Gemeingefährliche einschließ- lich Umwelt-Straftaten 2)	M	-	-	-	-	-	-	-	-	-	-	-	-
	W	-	-	-	-	-	-	-	-	-	-	-	-
	I	-	-	-	-	-	-	-	-	-	-	-	-
8 Straftaten im Straßenverkehr 2)	M	4	1	1	-	-	-	1	-	1	-	1	-
	W	-	-	-	-	-	-	-	-	-	-	-	-
	I	4	1	1	-	-	-	1	-	1	-	1	-
9 Straftaten nach anderen Bundes- und Landesgesetzen (außer StGB und StVG)	M	49	28	26	2	-	-	6	-	6	2	4	-
	W	6	6	6	-	-	-	-	-	-	-	-	-
	I	55	34	32	2	-	-	6	-	6	2	4	-
0 Straftaten insgesamt	M	161	69	65	4	-	1	17	1	19	4	15	-
	W	14	12	12	-	-	-	-	-	-	-	-	-
	I	175	81	77	4	-	1	17	1	19	4	15	-

1) Ohne Bewährungsaufsichten, die "aus anderen Gründen beendet" wurden.

2) Zu den Paragraphen der Hauptdeliktsgruppen ... gehören

1 StGB §§ 80a bis 168 und 331 bis 357, außer § 142

3 StGB §§ 169-173, 185-241a, außer §§ 222, 229 i.V.m. Verkehrsunfall

7 StGB §§ 306 bis 330 a, außer § 315b, 315c, 316 und 316a, 323a i.V.m. Verkehrsunfall

8 StGB §§ 142, 315b, 315c, 316, 222, 229, 323a i.V.m. Verkehrsunfall, StVG §§ 21, 22, 22a, 22b

Verhängung der Jugendstrafe nach § 27 JGG in Bayern im Jahr 2020
und schwersten Straftaten

beendet durch																			STV-Nr.
Aufhebung der Unterstellung (§ 24 Abs. 2 JGG)							Einbeziehung in ein neues Urteil	Verhängung der Jugendstrafe (§ 30 JGG)						Verhängung der Jugendstrafe (§ 61 JGG)					
nach einer Unterstellungszeit von ... Jahren			zu- sammen	davon Bewährungszeit noch ... Jahren				innerhalb von ... Monaten				zu- sammen	dar. nur oder auch wegen neuer Straftat	innerhalb von ... Monaten				zu- sammen	
bis unter 1	1 bis ein- schließ- lich 2	mehr als 2		bis unter 1	1 bis ein- schließ- lich 2	mehr als 2		weniger als 6	6 bis unter 12	12 bis unter 24	24 oder mehr			weniger als 6	6 bis unter 12	12 bis unter 24	24 oder mehr		
13	14	15	16	17	18	19	20	21	22	23	24	25	26	27	28	29	30	31	
-	-	-	-	-	-	-	1	-	-	-	-	-	-	-	-	-	-	-	1
-	-	-	-	-	-	-	1	-	-	-	-	-	-	-	-	-	-	-	-
-	-	-	-	-	-	-	2	-	-	-	-	-	-	-	-	-	-	-	-
-	1	-	1	1	-	-	2	-	-	-	-	-	-	-	-	-	-	-	2
-	-	-	-	-	-	-	-	-	-	-	-	-	-	-	-	-	-	-	-
-	1	-	1	1	-	-	2	-	-	-	-	-	-	-	-	-	-	-	-
-	1	1	2	-	2	-	20	-	1	1	-	2	2	-	-	-	-	-	3
-	-	-	-	-	-	-	-	-	-	-	-	-	-	-	-	-	-	-	-
-	1	1	2	-	2	-	20	-	1	1	-	2	2	-	-	-	-	-	-
-	-	-	-	-	-	-	18	1	1	1	1	4	2	-	-	-	-	-	4
-	-	-	-	-	-	-	1	-	-	-	-	-	-	-	-	-	-	-	-
-	-	-	-	-	-	-	19	1	1	1	1	4	2	-	-	-	-	-	-
-	-	-	-	-	-	-	1	-	-	-	-	-	-	-	-	-	-	-	5
-	-	-	-	-	-	-	-	-	-	-	-	-	-	-	-	-	-	-	-
-	-	-	-	-	-	-	1	-	-	-	-	-	-	-	-	-	-	-	-
-	-	-	-	-	-	-	5	-	-	-	-	-	-	-	-	-	-	-	6
-	-	-	-	-	-	-	-	-	-	-	-	-	-	-	-	-	-	-	-
-	-	-	-	-	-	-	5	-	-	-	-	-	-	-	-	-	-	-	-
-	-	-	-	-	-	-	-	-	-	-	-	-	-	-	-	-	-	-	7
-	-	-	-	-	-	-	-	-	-	-	-	-	-	-	-	-	-	-	-
-	-	-	-	-	-	-	-	-	-	-	-	-	-	-	-	-	-	-	-
-	-	-	-	-	-	-	2	-	-	-	-	-	-	-	-	-	-	-	8
-	-	-	-	-	-	-	-	-	-	-	-	-	-	-	-	-	-	-	-
-	-	-	-	-	-	-	2	-	-	-	-	-	-	-	-	-	-	-	-
-	-	-	-	-	-	-	-	-	-	-	-	-	-	-	-	-	-	-	-
-	-	-	-	-	-	-	11	1	-	3	-	4	1	-	-	-	-	-	9
-	-	-	-	-	-	-	-	-	-	-	-	-	-	-	-	-	-	-	-
-	-	-	-	-	-	-	11	1	-	3	-	4	1	-	-	-	-	-	-
-	2	1	3	1	2	-	60	2	2	5	1	10	5	-	-	-	-	-	0
-	-	-	-	-	-	-	2	-	-	-	-	-	-	-	-	-	-	-	-
-	2	1	3	1	2	-	62	2	2	5	1	10	5	-	-	-	-	-	-

STV-Nr.	Straftaten Hauptdeliktgruppe	Been- dete Bewäh- rungs- auf- sichten 1) ins- gesamt	davon wurden										
			Erlass der Jugendstrafe			Ablauf der Unterstellungszeit (§ 24 Abs. 1 JGG)							
			ins- gesamt	davon nach einer Bewährungszeit von ... Jahren			nach einer Unterstellungszeit von ... Jahren			zu- sammen	davon Bewährungszeit noch ... Jahren		
				bis ein- schließ- lich 2	mehr als 2 bis ein- schließ- lich 3	mehr als 3	bis unter 1	1 bis ein- schließ- lich 2	mehr als 2		bis unter 1	1 bis ein- schließ- lich 2	mehr als 2
1	2	3	4	5	6	7	8	9	10	11	12		
1 Straftaten gegen den Staat, die öffentliche Ordnung und im Amt 2)	M	51	7	5	1	1	-	14	1	15	-	15	-
	W	4	1	1	-	-	-	-	1	1	-	1	-
	I	55	8	6	1	1	-	14	2	16	-	16	-
2 StGB §§ 174 bis 184 j Straftaten gegen die sexuelle Selbstbestimmung	M	58	17	8	4	5	-	21	-	21	-	21	-
	W	-	-	-	-	-	-	-	-	-	-	-	-
	I	58	17	8	4	5	-	21	-	21	-	21	-
3 Andere Straftaten gegen die Person, außer im Straßen- verkehr 2)	M	284	68	30	23	15	-	83	5	88	5	83	-
	W	23	10	5	3	2	-	6	1	7	1	6	-
	I	307	78	35	26	17	-	89	6	95	6	89	-
4 StGB §§ 242 bis 248 c Diebstahl und Unterschlagung	M	123	26	12	7	7	-	26	1	27	4	23	-
	W	30	14	6	5	3	-	4	-	4	-	4	-
	I	153	40	18	12	10	-	30	1	31	4	27	-
5 StGB §§ 249 bis 255, 316 a Raub und Erpressung, räube- rischer Angriff auf Kraftfahrer	M	81	16	10	5	1	-	18	2	20	1	19	-
	W	1	-	-	-	-	-	-	-	-	-	-	-
	I	82	16	10	5	1	-	18	2	20	1	19	-
6 StGB §§ 257 bis 305 a Andere Vermögens- und Eigentums- delikte, Urkundendelikte	M	95	26	13	10	3	1	18	3	22	2	20	-
	W	16	7	4	2	1	-	4	-	4	-	4	-
	I	111	33	17	12	4	1	22	3	26	2	24	-
7 Gemeingefährliche einschließ- lich Umwelt-Straftaten 2)	M	12	2	2	-	-	-	3	-	3	-	3	-
	W	3	1	1	-	-	-	1	-	1	-	1	-
	I	15	3	3	-	-	-	4	-	4	-	4	-
8 Straftaten im Straßenverkehr 2)	M	14	5	2	1	2	-	1	-	1	-	1	-
	W	-	-	-	-	-	-	-	-	-	-	-	-
	I	14	5	2	1	2	-	1	-	1	-	1	-
9 Straftaten nach anderen Bundes- und Landesgesetzen (außer StGB und StVG)	M	293	78	48	19	11	-	100	10	110	10	100	-
	W	18	6	3	3	-	-	9	-	9	-	9	-
	I	311	84	51	22	11	-	109	10	119	10	109	-
0 Straftaten insgesamt	M	1 011	245	130	70	45	1	284	22	307	22	285	-
	W	95	39	20	13	6	-	24	2	26	1	25	-
	I	1 106	284	150	83	51	1	308	24	333	23	310	-

1) Ohne Bewährungsaufsichten, die "aus anderen Gründen beendet" wurden.

2) Zu den Paragrafen der Hauptdeliktgruppen ... gehören

1 StGB §§ 80a bis 168 und 331 bis 357, außer § 142

3 StGB §§ 169-173, 185-241a, außer §§ 222, 229 i.V.m. Verkehrsunfall

7 StGB §§ 306 bis 330a, außer § 315b, 315c, 316 und 316a, 323a i.V.m. Verkehrsunfall

8 StGB §§ 142, 315b, 315c, 316, 222, 229, 323a i.V.m. Verkehrsunfall, StVG §§ 21, 22, 22a, 22b

Bewährung bei Jugendstrafe nach § 21 JGG in Bayern im Jahr 2020
und schwersten Straftaten

beendet durch														STV-Nr.
Aufhebung der Unterstellung (§ 24 Abs. 2 JGG)							Einbe- ziehung in ein neues Urteil	Widerruf						
nach einer Unterstellungszeit von ... Jahren			zu- sammen	davon Bewährungszeit noch ... Jahren				innerhalb von ... Monaten				zu- sammen	dar. nur oder auch wegen neuer Straftat	
bis unter 1	1 bis ein- schließ- lich 2	mehr als 2		bis unter 1	1 bis ein- schließ- lich 2	mehr als 2		weniger als 6	6 bis unter 12	12 bis unter 24	24 oder mehr			
13	14	15	16	17	18	19	20	21	22	23	24	25	26	
-	-	1	1	1	-	-	14	2	3	7	2	14	6	1
-	-	-	-	-	-	-	-	-	1	-	1	2	1	
-	-	1	1	1	-	-	14	2	4	7	3	16	7	
3	1	-	4	-	1	3	10	-	1	2	3	6	6	2
-	-	-	-	-	-	-	-	-	-	-	-	-	-	
3	1	-	4	-	1	3	10	-	1	2	3	6	6	
-	1	2	3	2	1	-	73	5	19	19	9	52	18	3
-	-	-	-	-	-	-	3	1	1	1	-	3	1	
-	1	2	3	2	1	-	76	6	20	20	9	55	19	
-	-	-	-	-	-	-	39	3	15	11	2	31	8	4
-	-	-	-	-	-	-	7	-	3	2	-	5	1	
-	-	-	-	-	-	-	46	3	18	13	2	36	9	
-	-	-	-	-	-	-	29	-	8	6	2	16	2	5
-	-	-	-	-	-	-	1	-	-	-	-	-	-	
-	-	-	-	-	-	-	30	-	8	6	2	16	2	
-	1	1	2	2	-	-	19	4	5	12	5	26	10	6
1	1	-	2	-	2	-	-	-	-	2	1	3	-	
1	2	1	4	2	2	-	19	4	5	14	6	29	10	
-	-	-	-	-	-	-	4	-	-	2	1	3	1	7
-	-	-	-	-	-	-	1	-	-	-	-	-	-	
-	-	-	-	-	-	-	5	-	-	2	1	3	1	
-	-	-	-	-	-	-	4	1	-	3	-	4	-	8
-	-	-	-	-	-	-	-	-	-	-	-	-	-	
-	-	-	-	-	-	-	4	1	-	3	-	4	-	
-	4	-	4	1	3	-	41	4	20	21	15	60	20	9
-	-	-	-	-	-	-	2	-	-	-	1	1	1	
-	4	-	4	1	3	-	43	4	20	21	16	61	21	
3	7	4	14	6	5	3	233	19	71	83	39	212	71	0
1	1	-	2	-	2	-	14	1	5	5	3	14	4	
4	8	4	16	6	7	3	247	20	76	88	42	226	75	

STV-Nr.	Straftaten Hauptdeliktgruppe	Beendete Bewäh- rungs- auf- sichten 1) ins- gesamt	davon wurden										
			Erlass der Jugendstrafe			Ablauf der Unterstellungszeit (§ 24 Abs. 1 JGG)							
			ins- gesamt	davon nach einer Bewährungszeit von ... Jahren			nach einer Unterstellungszeit von ... Jahren			zu- sammen	davon Bewährungszeit noch ... Jahren		
				bis ein- schließ- lich 2	mehr als 2 bis ein- schließ- lich 3	mehr als 3	bis unter 1	1 bis ein- schließ- lich 2	mehr als 2		bis unter 1	1 bis ein- schließ- lich 2	mehr als 2
1	2	3	4	5	6	7	8	9	10	11	12		
1	Straftaten gegen den Staat, die öffentliche Ordnung und im Amt 2)	M	2	1	1	-	-	-	-	-	-	-	-
		W	-	-	-	-	-	-	-	-	-	-	-
		I	2	1	1	-	-	-	-	-	-	-	-
2	StGB §§ 174 bis 184 j Straftaten gegen die sexuelle Selbstbestimmung	M	-	-	-	-	-	-	-	-	-	-	-
		W	-	-	-	-	-	-	-	-	-	-	-
		I	-	-	-	-	-	-	-	-	-	-	-
3	Andere Straftaten gegen die Person, außer im Straßen- verkehr 2)	M	7	3	2	1	-	-	2	-	2	-	-
		W	-	-	-	-	-	-	-	-	-	-	-
		I	7	3	2	1	-	-	2	-	2	-	-
4	StGB §§ 242 bis 248 c Diebstahl und Unterschlagung	M	7	4	2	-	2	-	-	-	-	-	-
		W	-	-	-	-	-	-	-	-	-	-	-
		I	7	4	2	-	2	-	-	-	-	-	-
5	StGB §§ 249 bis 255, 316 a Raub und Erpressung, räube- rischer Angriff auf Kraftfahrer	M	1	-	-	-	-	-	-	-	-	-	-
		W	-	-	-	-	-	-	-	-	-	-	-
		I	1	-	-	-	-	-	-	-	-	-	-
6	StGB §§ 257 bis 305 a Andere Vermögens- und Eigentums- delikte, Urkundendelikte	M	3	-	-	-	-	-	1	-	1	-	1
		W	1	1	-	1	-	-	-	-	-	-	-
		I	4	1	-	1	-	-	1	-	1	-	1
7	Gemeingefährliche einschließ- lich Umwelt-Straftaten 2)	M	-	-	-	-	-	-	-	-	-	-	-
		W	-	-	-	-	-	-	-	-	-	-	-
		I	-	-	-	-	-	-	-	-	-	-	-
8	Straftaten im Straßenverkehr 2)	M	-	-	-	-	-	-	-	-	-	-	-
		W	-	-	-	-	-	-	-	-	-	-	-
		I	-	-	-	-	-	-	-	-	-	-	-
9	Straftaten nach anderen Bundes- und Landesgesetzen (außer StGB und StVG)	M	7	-	-	-	-	-	1	-	1	-	1
		W	1	1	-	-	1	-	-	-	-	-	-
		I	8	1	-	-	1	-	1	-	1	-	1
0	Straftaten insgesamt	M	27	8	5	1	2	-	4	-	4	-	4
		W	2	2	-	1	1	-	-	-	-	-	-
		I	29	10	5	2	3	-	4	-	4	-	4

1) Ohne Bewährungsaufsichten, die "aus anderen Gründen beendet" wurden.

2) Zu den Paragraphen der Hauptdeliktgruppen ... gehören

1 StGB §§ 80a bis 168 und 331 bis 357, außer § 142

3 StGB §§ 169-173, 185-241a, außer §§ 222, 229 i.V.m. Verkehrsunfall

7 StGB §§ 306 bis 330a, außer § 315b, 315c, 316 und 316a, 323a i.V.m. Verkehrsunfall

8 StGB §§ 142, 315b, 315c, 316, 222, 229, 323a i.V.m. Verkehrsunfall, StVG §§ 21, 22, 22a, 22b

Bewährung bei Jugendstrafe nach § 30 JGG in Bayern im Jahr 2020
und schwersten Straftaten

beendet durch														STV-Nr.
Aufhebung der Unterstellung (§ 24 Abs. 2 JGG)							Einbe- ziehung in ein neues Urteil	Widerruf						
nach einer Unterstellungszeit von ... Jahren			zu- sammen	davon Bewährungszeit noch ... Jahren				innerhalb von ... Monaten				zu- sammen	dar. nur oder auch wegen neuer Straftat	
bis unter 1	1 bis ein- schließ- lich 2	mehr als 2		bis unter 1	1 bis ein- schließ- lich 2	mehr als 2		weniger als 6	6 bis unter 12	12 bis unter 24	24 oder mehr			
13	14	15	16	17	18	19	20	21	22	23	24	25	26	
-	-	-	-	-	-	-	1	-	-	-	-	-	-	1
-	-	-	-	-	-	-	-	-	-	-	-	-	-	-
-	-	-	-	-	-	-	1	-	-	-	-	-	-	-
-	-	-	-	-	-	-	-	-	-	-	-	-	-	2
-	-	-	-	-	-	-	-	-	-	-	-	-	-	-
-	-	-	-	-	-	-	-	-	-	-	-	-	-	-
-	-	-	-	-	-	-	-	-	1	1	-	2	1	3
-	-	-	-	-	-	-	-	-	-	-	-	-	-	-
-	-	-	-	-	-	-	-	-	1	1	-	2	1	-
-	-	-	-	-	-	-	1	-	-	1	1	2	1	4
-	-	-	-	-	-	-	-	-	-	-	-	-	-	-
-	-	-	-	-	-	-	1	-	-	1	1	2	1	-
-	-	-	-	-	-	-	1	-	-	-	-	-	-	5
-	-	-	-	-	-	-	-	-	-	-	-	-	-	-
-	-	-	-	-	-	-	1	-	-	-	-	-	-	-
-	-	-	-	-	-	-	-	-	-	1	1	2	2	6
-	-	-	-	-	-	-	-	-	-	-	-	-	-	-
-	-	-	-	-	-	-	-	-	-	1	1	2	2	-
-	-	-	-	-	-	-	-	-	-	-	-	-	-	7
-	-	-	-	-	-	-	-	-	-	-	-	-	-	-
-	-	-	-	-	-	-	-	-	-	-	-	-	-	-
-	-	-	-	-	-	-	-	-	-	-	-	-	-	8
-	-	-	-	-	-	-	-	-	-	-	-	-	-	-
-	-	-	-	-	-	-	-	-	-	-	-	-	-	-
-	-	-	-	-	-	-	4	-	-	1	1	2	-	9
-	-	-	-	-	-	-	-	-	-	-	-	-	-	-
-	-	-	-	-	-	-	4	-	-	1	1	2	-	-
-	-	-	-	-	-	-	7	-	1	4	3	8	4	0
-	-	-	-	-	-	-	-	-	-	-	-	-	-	-
-	-	-	-	-	-	-	7	-	1	4	3	8	4	-

STV-Nr.	Straftaten Hauptdeliktsgruppe	Beendete Bewäh- rungs- auf- sichten 1) ins- gesamt	davon wurden										
			Erlass der Jugendstrafe			Ablauf der Unterstellungszeit (§ 24 Abs. 1 JGG)							
			ins- gesamt	davon nach einer Bewährungszeit von ... Jahren			nach einer Unterstellungszeit von ... Jahren			zu- sammen	davon Bewährungszeit noch ... Jahren		
				bis ein- schließ- lich 2	mehr als 2 bis ein- schließ- lich 3	mehr als 3	bis unter 1	1 bis ein- schließ- lich 2	mehr als 2		bis unter 1	1 bis ein- schließ- lich 2	mehr als 2
1	2	3	4	5	6	7	8	9	10	11	12		
1 Straftaten gegen den Staat, die öffentliche Ordnung und im Amt 2)	M	18	1	-	-	1	-	7	-	7	-	6	1
	W	-	-	-	-	-	-	-	-	-	-	-	-
	I	18	1	-	-	1	-	7	-	7	-	6	1
2 StGB §§ 174 bis 184 j Straftaten gegen die sexuelle Selbstbestimmung	M	14	3	-	3	-	-	4	-	4	-	4	-
	W	-	-	-	-	-	-	-	-	-	-	-	-
	I	14	3	-	3	-	-	4	-	4	-	4	-
3 Andere Straftaten gegen die Person, außer im Straßen- verkehr 2)	M	129	21	-	11	10	-	44	7	51	4	47	-
	W	6	1	-	1	-	-	2	-	2	-	2	-
	I	135	22	-	12	10	-	46	7	53	4	49	-
4 StGB §§ 242 bis 248 c Diebstahl und Unterschlagung	M	68	14	-	10	4	-	21	3	24	-	24	-
	W	3	-	-	-	-	-	-	-	-	-	-	-
	I	71	14	-	10	4	-	21	3	24	-	24	-
5 StGB §§ 249 bis 255, 316 a Raub und Erpressung, räube- rischer Angriff auf Kraftfahrer	M	61	8	-	5	3	-	26	1	27	-	27	-
	W	2	1	1	-	-	-	-	-	-	-	-	-
	I	63	9	1	5	3	-	26	1	27	-	27	-
6 StGB §§ 257 bis 305 a Andere Vermögens- und Eigentums- delikte, Urkundendelikte	M	27	9	1	4	4	-	5	-	5	-	5	-
	W	-	-	-	-	-	-	-	-	-	-	-	-
	I	27	9	1	4	4	-	5	-	5	-	5	-
7 Gemeingefährliche einschließ- lich Umwelt-Straftaten 2)	M	5	1	-	-	1	-	3	1	4	-	4	-
	W	1	1	-	-	1	-	-	-	-	-	-	-
	I	6	2	-	-	2	-	3	1	4	-	4	-
8 Straftaten im Straßenverkehr 2)	M	10	2	-	1	1	-	2	-	2	-	2	-
	W	-	-	-	-	-	-	-	-	-	-	-	-
	I	10	2	-	1	1	-	2	-	2	-	2	-
9 Straftaten nach anderen Bundes- und Landesgesetzen (außer StGB und StVG)	M	48	7	1	4	2	-	17	1	18	2	16	-
	W	-	-	-	-	-	-	-	-	-	-	-	-
	I	48	7	1	4	2	-	17	1	18	2	16	-
0 Straftaten insgesamt	M	380	66	2	38	26	-	129	13	142	6	135	1
	W	12	3	1	1	1	-	2	-	2	-	2	-
	I	392	69	3	39	27	-	131	13	144	6	137	1

1) Ohne Bewährungsaufsichten, die "aus anderen Gründen beendet" wurden.

2) Paragraphen der Hauptdeliktsgruppen ... gehören

1 StGB §§ 80a bis 168 und 331 bis 357, außer § 142

3 StGB §§ 169-173, 185-241a, außer §§ 222, 229 i.V.m. Verkehrsunfall

7 StGB §§ 306 bis 330a, außer § 315b, 315c, 316 und 316a, 323a i.V.m. Verkehrsunfall

8 StGB §§ 142, 315b, 315c, 316, 222, 229, 323a i.V.m. Verkehrsunfall, StVG §§ 21, 22, 22a, 22b

des Restes einer Jugendstrafe nach § 88 JGG in Bayern im Jahr 2020
und schwersten Straftaten

beendet durch														STV-Nr.
Aufhebung der Unterstellung (§ 24 Abs. 2 JGG)							Einbe- ziehung in ein neues Urteil	Widerruf						
nach einer Unterstellungszeit von ... Jahren			zu- sammen	davon Bewährungszeit noch ... Jahren				innerhalb von ... Monaten				zu- sammen	dar. nur oder auch wegen neuer Straftat	
bis unter 1	1 bis ein- schließ- lich 2	mehr als 2		bis unter 1	1 bis ein- schließ- lich 2	mehr als 2		weniger als 6	6 bis unter 12	12 bis unter 24	24 oder mehr			
13	14	15	16	17	18	19	20	21	22	23	24	25	26	
1	-	-	1	-	-	1	1	1	3	2	2	8	3	1
-	-	-	-	-	-	-	-	-	-	-	-	-	-	-
1	-	-	1	-	-	1	1	1	3	2	2	8	3	
-	-	-	-	-	-	-	1	-	3	2	1	6	1	2
-	-	-	-	-	-	-	-	-	-	-	-	-	-	-
-	-	-	-	-	-	-	1	-	3	2	1	6	1	
-	1	-	1	-	-	1	14	3	16	11	12	42	17	3
-	-	-	-	-	-	-	1	-	-	1	1	2	1	
-	1	-	1	-	-	1	15	3	16	12	13	44	18	
-	-	-	-	-	-	-	5	3	5	12	5	25	11	4
-	-	-	-	-	-	-	-	-	2	-	1	3	2	
-	-	-	-	-	-	-	5	3	7	12	6	28	13	
-	2	2	4	2	2	-	5	-	3	7	7	17	8	5
-	-	-	-	-	-	-	-	-	-	1	-	1	-	
-	2	2	4	2	2	-	5	-	3	8	7	18	8	
-	-	1	1	-	1	-	3	1	3	2	3	9	6	6
-	-	-	-	-	-	-	-	-	-	-	-	-	-	
-	-	1	1	-	1	-	3	1	3	2	3	9	6	
-	-	-	-	-	-	-	-	-	-	-	-	-	-	7
-	-	-	-	-	-	-	-	-	-	-	-	-	-	
-	-	-	-	-	-	-	-	-	-	-	-	-	-	
-	-	-	-	-	-	-	-	1	2	1	2	6	4	8
-	-	-	-	-	-	-	-	-	-	-	-	-	-	
-	-	-	-	-	-	-	-	1	2	1	2	6	4	
-	-	1	1	1	-	-	4	3	5	6	4	18	4	9
-	-	-	-	-	-	-	-	-	-	-	-	-	-	
-	-	1	1	1	-	-	4	3	5	6	4	18	4	
1	3	4	8	3	3	2	33	12	40	43	36	131	54	0
-	-	-	-	-	-	-	1	-	2	2	2	6	3	
1	3	4	8	3	3	2	34	12	42	45	38	137	57	

STV-Nr.	Straftaten Hauptdeliktsguppe	Been- dete Bewäh- rungs- auf- sichten 1) ins- gesamt	davon wurden										
			Erlass der Jugendstrafe			Ablauf der Unterstellungszeit (§ 24 Abs. 1 JGG)							
			ins- gesamt	davon nach einer Bewährungszeit von ... Jahren			nach einer Unterstellungszeit von ... Jahren			zu- sammen	davon Bewährungszeit noch ... Jahren		
				bis ein- schließ- lich 2	mehr als 2 bis ein- schließ- lich 3	mehr als 3	bis unter 1	1 bis ein- schließ- lich 2	mehr als 2		bis unter 1	1 bis ein- schließ- lich 2	mehr als 2
1	2	3	4	5	6	7	8	9	10	11	12		
1	Straftaten gegen den Staat, die öffentliche Ordnung und im Amt 2)	M	-	-	-	-	-	-	-	-	-	-	-
		W	-	-	-	-	-	-	-	-	-	-	-
		I	-	-	-	-	-	-	-	-	-	-	-
2	StGB §§ 174 bis 184 j Straftaten gegen die sexuelle Selbstbestimmung	M	-	-	-	-	-	-	-	-	-	-	-
		W	-	-	-	-	-	-	-	-	-	-	-
		I	-	-	-	-	-	-	-	-	-	-	-
3	Andere Straftaten gegen die Person, außer im Straßen- verkehr 2)	M	1	-	-	-	-	-	-	-	-	-	-
		W	-	-	-	-	-	-	-	-	-	-	-
		I	1	-	-	-	-	-	-	-	-	-	-
4	StGB §§ 242 bis 248 c Diebstahl und Unterschlagung	M	-	-	-	-	-	-	-	-	-	-	-
		W	-	-	-	-	-	-	-	-	-	-	-
		I	-	-	-	-	-	-	-	-	-	-	-
5	StGB §§ 249 bis 255, 316 a Raub und Erpressung, räube- rischer Angriff auf Kraftfahrer	M	-	-	-	-	-	-	-	-	-	-	-
		W	-	-	-	-	-	-	-	-	-	-	-
		I	-	-	-	-	-	-	-	-	-	-	-
6	StGB §§ 257 bis 305 a Andere Vermögens- und Eigentums- delikte, Urkundendelikte	M	-	-	-	-	-	-	-	-	-	-	-
		W	-	-	-	-	-	-	-	-	-	-	-
		I	-	-	-	-	-	-	-	-	-	-	-
7	Gemeingefährliche einschließ- lich Umwelt-Straftaten 2)	M	-	-	-	-	-	-	-	-	-	-	-
		W	-	-	-	-	-	-	-	-	-	-	-
		I	-	-	-	-	-	-	-	-	-	-	-
8	Straftaten im Straßenverkehr 2)	M	-	-	-	-	-	-	-	-	-	-	-
		W	-	-	-	-	-	-	-	-	-	-	-
		I	-	-	-	-	-	-	-	-	-	-	-
9	Straftaten nach anderen Bundes- und Landesgesetzen (außer StGB und StVG)	M	-	-	-	-	-	-	-	-	-	-	-
		W	-	-	-	-	-	-	-	-	-	-	-
		I	-	-	-	-	-	-	-	-	-	-	-
0	Straftaten insgesamt	M	1	-	-	-	-	-	-	-	-	-	-
		W	-	-	-	-	-	-	-	-	-	-	-
		I	1	-	-	-	-	-	-	-	-	-	-

1) Ohne Bewährungsaufsichten, die "aus anderen Gründen beendet" wurden.

2) Zu den Paragrafen der Hauptdeliktsguppen ... gehören

1 StGB §§ 80a bis 168 und 331 bis 357, außer § 142

3 StGB §§ 169-173, 185-241a, außer §§ 222, 229 i.V.m. Verkehrsunfall

7 StGB §§ 306 bis 330a, außer § 315b, 315c, 316 und 316a, 323a i.V.m. Verkehrsunfall

8 StGB §§ 142, 315b, 315c, 316, 222, 229, 323a i.V.m. Verkehrsunfall, StVG §§ 21, 22, 22a, 22b

Anordnung (§ 24 Abs. 2 JGG) in Bayern im Jahr 2020
und schwersten Straftaten

beendet durch														STV-Nr.
Aufhebung der Unterstellung (§ 24 Abs. 2 JGG)							Einbe- ziehung in ein neues Urteil	Widerruf						
nach einer Unterstellungszeit von ... Jahren			zu- sammen	davon Bewährungszeit noch ... Jahren				innerhalb von ... Monaten				zu- sammen	dar. nur oder auch wegen neuer Straftat	
bis unter 1	1 bis ein- schließ- lich 2	mehr als 2		bis unter 1	1 bis ein- schließ- lich 2	mehr als 2		weniger als 6	6 bis unter 12	12 bis unter 24	24 oder mehr			
13	14	15	16	17	18	19	20	21	22	23	24	25	26	

-	-	-	-	-	-	-	-	-	-	-	-	-	-	1
-	-	-	-	-	-	-	-	-	-	-	-	-	-	-
-	-	-	-	-	-	-	-	-	-	-	-	-	-	-
-	-	-	-	-	-	-	-	-	-	-	-	-	-	2
-	-	-	-	-	-	-	-	-	-	-	-	-	-	-
-	-	-	-	-	-	-	-	-	-	-	-	-	-	-
-	-	-	-	-	-	-	-	-	1	-	-	1	1	3
-	-	-	-	-	-	-	-	-	-	-	-	-	-	-
-	-	-	-	-	-	-	-	-	1	-	-	1	1	-
-	-	-	-	-	-	-	-	-	-	-	-	-	-	4
-	-	-	-	-	-	-	-	-	-	-	-	-	-	-
-	-	-	-	-	-	-	-	-	-	-	-	-	-	-
-	-	-	-	-	-	-	-	-	-	-	-	-	-	-
-	-	-	-	-	-	-	-	-	-	-	-	-	-	5
-	-	-	-	-	-	-	-	-	-	-	-	-	-	-
-	-	-	-	-	-	-	-	-	-	-	-	-	-	-
-	-	-	-	-	-	-	-	-	-	-	-	-	-	6
-	-	-	-	-	-	-	-	-	-	-	-	-	-	-
-	-	-	-	-	-	-	-	-	-	-	-	-	-	-
-	-	-	-	-	-	-	-	-	-	-	-	-	-	-
-	-	-	-	-	-	-	-	-	-	-	-	-	-	7
-	-	-	-	-	-	-	-	-	-	-	-	-	-	-
-	-	-	-	-	-	-	-	-	-	-	-	-	-	-
-	-	-	-	-	-	-	-	-	-	-	-	-	-	8
-	-	-	-	-	-	-	-	-	-	-	-	-	-	-
-	-	-	-	-	-	-	-	-	-	-	-	-	-	-
-	-	-	-	-	-	-	-	-	-	-	-	-	-	9
-	-	-	-	-	-	-	-	-	-	-	-	-	-	-
-	-	-	-	-	-	-	-	-	-	-	-	-	-	-
-	-	-	-	-	-	-	-	-	1	-	-	1	1	0
-	-	-	-	-	-	-	-	-	-	-	-	-	-	-
-	-	-	-	-	-	-	-	-	1	-	-	1	1	-

STV-Nr.	Straftaten Hauptdeliktgruppe	Beendete Bewäh- rungs- auf- sichten 1) ins- gesamt	davon wurden										
			Erlass der Jugendstrafe			Ablauf der Unterstellungszeit (§ 24 Abs. 1 JGG)							
			ins- gesamt	davon nach einer Bewährungszeit von ... Jahren			nach einer Unterstellungszeit von ... Jahren			zu- sammen	davon Bewährungszeit noch ... Jahren		
				bis ein- schließ- lich 2	mehr als 2 bis ein- schließ- lich 3	mehr als 3	bis unter 1	1 bis ein- schließ- lich 2	mehr als 2		bis unter 1	1 bis ein- schließ- lich 2	mehr als 2
1	2	3	4	5	6	7	8	9	10	11	12		
1 Straftaten gegen den Staat, die öffentliche Ordnung und im Amt 2)	M	1	-	-	-	-	-	-	1	1	-	1	-
	W	-	-	-	-	-	-	-	-	-	-	-	-
	I	1	-	-	-	-	-	-	1	1	-	1	-
2 StGB §§ 174 bis 184 j Straftaten gegen die sexuelle Selbstbestimmung	M	-	-	-	-	-	-	-	-	-	-	-	-
	W	-	-	-	-	-	-	-	-	-	-	-	-
	I	-	-	-	-	-	-	-	-	-	-	-	-
3 Andere Straftaten gegen die Person, außer im Straßen- verkehr 2)	M	4	2	-	-	2	-	-	-	-	-	-	-
	W	-	-	-	-	-	-	-	-	-	-	-	-
	I	4	2	-	-	2	-	-	-	-	-	-	-
4 StGB §§ 242 bis 248 c Diebstahl und Unterschlagung	M	2	1	1	-	-	-	-	-	-	-	-	-
	W	1	-	-	-	-	-	1	-	1	-	1	-
	I	3	1	1	-	-	-	1	-	1	-	1	-
5 StGB §§ 249 bis 255, 316 a Raub und Erpressung, räube- rischer Angriff auf Kraftfahrer	M	2	-	-	-	-	-	1	-	1	-	1	-
	W	-	-	-	-	-	-	-	-	-	-	-	-
	I	2	-	-	-	-	-	1	-	1	-	1	-
6 StGB §§ 257 bis 305 a Andere Vermögens- und Eigentums- delikte, Urkundendelikte	M	2	-	-	-	-	-	-	-	-	-	-	-
	W	-	-	-	-	-	-	-	-	-	-	-	-
	I	2	-	-	-	-	-	-	-	-	-	-	-
7 Gemeingefährliche einschließ- lich Umwelt-Straftaten 2)	M	-	-	-	-	-	-	-	-	-	-	-	-
	W	-	-	-	-	-	-	-	-	-	-	-	-
	I	-	-	-	-	-	-	-	-	-	-	-	-
8 Straftaten im Straßenverkehr 2)	M	-	-	-	-	-	-	-	-	-	-	-	-
	W	-	-	-	-	-	-	-	-	-	-	-	-
	I	-	-	-	-	-	-	-	-	-	-	-	-
9 Straftaten nach anderen Bundes- und Landesgesetzen (außer StGB und StVG)	M	11	8	2	4	2	-	1	-	1	-	1	-
	W	-	-	-	-	-	-	-	-	-	-	-	-
	I	11	8	2	4	2	-	1	-	1	-	1	-
0 Straftaten insgesamt	M	22	11	3	4	4	-	2	1	3	-	3	-
	W	1	-	-	-	-	-	1	-	1	-	1	-
	I	23	11	3	4	4	-	3	1	4	-	4	-

1) Ohne Bewährungsaufsichten, die "aus anderen Gründen beendet" wurden.

2) Zu den Paragraphen der Hauptdeliktgruppen ... gehören

1 StGB §§ 80a bis 168 und 331 bis 357, außer § 142

3 StGB §§ 169-173, 185-241a, außer §§ 222, 229 i.V.m. Verkehrsunfall

7 StGB §§ 306 bis 330a, außer § 315b, 315c, 316 und 316a, 323a i.V.m. Verkehrsunfall

8 StGB §§ 142, 315b, 315c, 316, 222, 229, 323a i.V.m. Verkehrsunfall, StVG §§ 21, 22, 22a, 22b

Straf-(Rest-) Aussetzung nach §§ 35, 36 BtMG in Bayern im Jahr 2020
und schwersten Straftaten

beendet durch														STV-Nr.
Aufhebung der Unterstellung (§ 24 Abs. 2 JGG)							Einbe- ziehung in ein neues Urteil	Widerruf						
nach einer Unterstellungszeit von ... Jahren			zu- sammen	davon Bewährungszeit noch ... Jahren				innerhalb von ... Monaten				zu- sammen	dar. nur oder auch wegen neuer Straftat	
bis unter 1	1 bis ein- schließ- lich 2	mehr als 2		bis unter 1	1 bis ein- schließ- lich 2	mehr als 2		weniger als 6	6 bis unter 12	12 bis unter 24	24 oder mehr			
13	14	15	16	17	18	19	20	21	22	23	24	25	26	
-	-	-	-	-	-	-	-	-	-	-	-	-	-	1
-	-	-	-	-	-	-	-	-	-	-	-	-	-	-
-	-	-	-	-	-	-	-	-	-	-	-	-	-	-
-	-	-	-	-	-	-	-	-	-	-	-	-	-	2
-	-	-	-	-	-	-	-	-	-	-	-	-	-	-
-	-	-	-	-	-	-	-	-	-	-	-	-	-	-
-	-	-	-	-	-	-	-	-	1	-	1	2	1	3
-	-	-	-	-	-	-	-	-	-	-	-	-	-	-
-	-	-	-	-	-	-	-	-	1	-	1	2	1	-
-	-	-	-	-	-	-	-	-	-	-	1	1	1	4
-	-	-	-	-	-	-	-	-	-	-	1	1	1	-
-	-	-	-	-	-	-	-	-	-	-	1	1	1	5
-	-	-	-	-	-	-	-	-	-	-	1	1	1	-
-	-	-	-	-	-	-	1	-	-	1	-	1	-	6
-	-	-	-	-	-	-	-	-	-	-	-	-	-	-
-	-	-	-	-	-	-	1	-	-	1	-	1	-	-
-	-	-	-	-	-	-	-	-	-	-	-	-	-	7
-	-	-	-	-	-	-	-	-	-	-	-	-	-	-
-	-	-	-	-	-	-	-	-	-	-	-	-	-	-
-	-	-	-	-	-	-	-	-	-	-	-	-	-	8
-	-	-	-	-	-	-	-	-	-	-	-	-	-	-
-	-	-	-	-	-	-	-	-	1	1	-	2	-	9
-	-	-	-	-	-	-	-	-	-	-	-	-	-	-
-	-	-	-	-	-	-	-	-	1	1	-	2	-	-
-	-	-	-	-	-	-	1	-	2	2	3	7	3	0
-	-	-	-	-	-	-	-	-	-	-	-	-	-	-
-	-	-	-	-	-	-	1	-	2	2	3	7	3	-

RB. 48 Beendete Bewährungsaufsichten nach Jugendstrafrecht aufgrund Vorbewährung in Bayern im Jahr 2020
nach §§ 61, 61b Abs. 1 S. 2 JGG und schwersten Straftaten

STV-Nr.	Straftaten Hauptdeliktsgruppe	Beendete Bewäh- rungs- auf- sichten 1) ins- gesamt	davon wurden beendet durch									
			Verhängung der Jugendstrafe nach § 61 b JGG ohne Bewährung					Verhängung der Jugendstrafe nach § 61 b JGG mit Bewährung				
			innerhalb von ... Monaten				zusammen	innerhalb von ... Monaten				zusammen
			weniger als 6	6 bis einschließlich 12	mehr als 12 bis einschl. 24	mehr als 24		weniger als 6	6 bis einschließlich 12	mehr als 12 bis einschl. 24	mehr als 24	
1	2	3	4	5	6	7	8	9	10	11		
1 Straftaten gegen den Staat, die öffentliche Ordnung und im Amt 2)	M	4	-	1	-	-	1	-	3	-	-	3
	W	-	-	-	-	-	-	-	-	-	-	-
	I	4	-	1	-	-	1	-	3	-	-	3
2 StGB §§ 174 bis 184 j Straftaten gegen die sexuelle Selbstbestimmung	M	-	-	-	-	-	-	-	-	-	-	-
	W	-	-	-	-	-	-	-	-	-	-	-
	I	-	-	-	-	-	-	-	-	-	-	-
3 Andere Straftaten gegen die Person, außer im Straßen- verkehr 2)	M	11	-	5	-	-	5	-	6	-	-	6
	W	2	-	1	-	-	1	-	1	-	-	1
	I	13	-	6	-	-	6	-	7	-	-	7
4 StGB §§ 242 bis 248 c Diebstahl und Unterschlagung	M	9	-	2	-	-	2	2	5	-	-	7
	W	1	1	-	-	-	1	-	-	-	-	-
	I	10	1	2	-	-	3	2	5	-	-	7
5 StGB §§ 249 bis 255, 316 a Raub und Erpressung, räube- rischer Angriff auf Kraftfahrer	M	7	-	3	-	-	3	-	4	-	-	4
	W	-	-	-	-	-	-	-	-	-	-	-
	I	7	-	3	-	-	3	-	4	-	-	4
6 StGB §§ 257 bis 305 a Andere Vermögens- und Eigentums- delikte, Urkundendelikte	M	2	-	-	-	-	-	-	2	-	-	2
	W	-	-	-	-	-	-	-	-	-	-	-
	I	2	-	-	-	-	-	-	2	-	-	2
7 Gemeingefährliche einschließ- lich Umwelt-Straftaten 2)	M	-	-	-	-	-	-	-	-	-	-	-
	W	-	-	-	-	-	-	-	-	-	-	-
	I	-	-	-	-	-	-	-	-	-	-	-
8 Straftaten im Straßenverkehr 2)	M	3	-	-	-	-	-	-	3	-	-	3
	W	-	-	-	-	-	-	-	-	-	-	-
	I	3	-	-	-	-	-	-	3	-	-	3
9 Straftaten nach anderen Bundes- und Landesgesetzen (außer StGB und StVG)	M	8	1	3	-	-	4	-	4	-	-	4
	W	-	-	-	-	-	-	-	-	-	-	-
	I	8	1	3	-	-	4	-	4	-	-	4
0 Straftaten insgesamt	M	44	1	14	-	-	15	2	27	-	-	29
	W	3	1	1	-	-	2	-	1	-	-	1
	I	47	2	15	-	-	17	2	28	-	-	30

1) Ohne Bewährungsaufsichten, die "aus anderen Gründen beendet" wurden.

2) Zu den Paragraphen der Hauptdeliktsgruppen ... gehören

1 StGB §§ 80a bis 168 und 331 bis 357, außer § 142

3 StGB §§ 169-173, 185-241a, außer §§ 222, 229 i.V.m. Verkehrsunfall

7 StGB §§ 306 bis 330a, außer § 315b, 315c, 316 und 316a, 323a i.V.m. Verkehrsunfall

8 StGB §§ 142, 315b, 315c, 316, 222, 229, 323a i.V.m. Verkehrsunfall, StVG §§ 21, 22, 22a, 22b

Anhang

Land: _____

Zugangs-Zählkarte

Bewährungshilfestatistik

Zählkarte

für nach **allgemeinem Strafrecht** Verurteilte

A. Berichtszeitraum

Monat				Jahr			
3	4	5	6	7	8		

B. Satzart

0	6
9	10

C. Schlüsselzahl des Landgerichts:

		0	0
11	12	13	14

D. Schlüsselzahl der Bewährungshelferin/ des Bewährungshelfers:

15	16	17	18	19
----	----	----	----	----

E. Lfd. Nummer des Dienstregisters:

Nr.			Jahr		
20	21	22	23	24	

1. Beginn der Bewährungsaufsicht:

01					
Monat			Jahr		

2. Personalien

Geschlecht: männlich

02	1
----	---

weiblich

	2
--	---

Geburtsdatum:

03					
Tag	Monat	Jahr			

Staatsangehörigkeit: deutsch

04	1
----	---

nicht deutsch

	2
--	---

3. Straftaten (Vorschriften nach Paragraphen, Absatz, Nummer, Buchstabe und Bezeichnung des Gesetzes):

_____ nicht ausfüllen!

05							
----	--	--	--	--	--	--	--

5. Falls 4.2 Strafrest bei Entlassung

bis unter 1 Jahr

07	1
----	---

1 Jahr und mehr

	2
--	---

6. Weitere bestehende Unterstellungen

6.1 unter Bewährungsaufsicht ja

08	1
----	---

nein ...

	2
--	---

6.2 unter Führungsaufsicht ja

09	1
----	---

nein ...

	2
--	---

7. Frühere Verurteilungen

(auch Zuchtmittel und Erziehungsmaßregeln): ja

10	1
----	---

nein ...

	2
--	---

Falls ja:
früher unter Bewährungsaufsicht? ja

11	1
----	---

nein ...

	2
--	---

früher unter Führungsaufsicht? ja

12	1
----	---

nein ...

	2
--	---

8. Bewährungszeit bis zum

13					
Monat			Jahr		

9. Unterstellungszeit bis zum

14					
Monat			Jahr		

4. Unterstellt auf Grund

- 4.1 Strafaussetzung zur Bewährung bei Freiheitsstrafe

nach § 56 StGB	06	1
im Wege der Gnade		3
- 4.2 Aussetzung des Strafrestes bei Verbüßung von zwei Dritteln oder mehr (§ 57 Abs. 1 StGB)...

	4
--	---

weniger als zwei Dritteln (§ 57 Abs. 2 StGB)...

	5
--	---

im Wege der Gnade

	6
--	---
- 4.3 Aussetzung des Strafrestes bei lebenslanger Freiheitsstrafe durch das Gericht (§ 57 a StGB)

	7
--	---

im Wege der Gnade

	8
--	---
- 4.4 Straf- (Rest-) Aussetzung nach §§ 35, 36 BtMG ...

	9
--	---
- 4.5 Sonstige Gründe

	0
--	---

Diese Zugangs-Zählkarte ist nach vollständiger Ausfüllung gem. Geschäftsanweisung einzusenden an das zuständige Statistische Amt

Von den beiden anhängenden Formblättern verbleibt der Personalbogen bei den Akten.

Die Abgangs-Zählkarte ist nach Beendigung der Bewährungsaufsicht, bei Abgabe an einen/ eine anderen/ andere Bewährungshelfer/in oder bei einem Wechsel der Dienststelle durch den/die Bewährungshelfer/in ohne Abgabe der Bewährungsaufsicht

BwH 13b

Land: _____

Abgangs-Zählkarte

Bewährungshilfestatistik

Zählkarte

für nach **allgemeinem Strafrecht** Verurteilte

A. Berichtszeitraum

Monat		Jahr	
3	4	5	6
7	8		

B. Satzart

0	7
9	10

C. Schlüsselzahl des Landgerichts:

0	0
11	12
13	14

D. Schlüsselzahl der Bewährungshelferin/ des Bewährungshelfers:

15	16
17	18
19	

E. Lfd. Nummer des Dienstregisters:

Nr.		Jahr	
20	21	22	23
		24	

1. Beginn der Bewährungsaufsicht: [] [] [] [] [] [] [] []
Monat Jahr

2. Personalien

Geschlecht: männlich [] [] [] 1
 weiblich [] [] [] 2

Geburtsdatum: [] [] [] [] [] [] [] []
Tag Monat Jahr

Staatsangehörigkeit: deutsch [] [] [] 1
 nicht deutsch [] [] [] 2

3. Straftaten (Vorschriften nach Paragraphen, Absatz, Nummer, Buchstabe und Bezeichnung des Gesetzes):

nicht ausfüllen!

4. Unterstellt auf Grund

- 4.1 Strafaussetzung zur Bewährung bei Freiheitsstrafe
 - nach § 56 StGB [] [] [] [] 1
 - im Wege der Gnade [] [] [] [] 3
- 4.2 Aussetzung des Strafrestes bei Verbüßung von zwei Dritteln oder mehr (§ 57 Abs. 1 StGB).... [] [] [] [] 4
 - weniger als zwei Dritteln (§ 57 Abs. 2 StGB).... [] [] [] [] 5
 - im Wege der Gnade [] [] [] [] 6
- 4.3 Aussetzung des Strafrestes bei lebenslanger Freiheitsstrafe
 - durch das Gericht (§ 57 a StGB) [] [] [] [] 7
 - im Wege der Gnade [] [] [] [] 8
- 4.4 Straf- (Rest-) Aussetzung nach §§ 35, 36 BtMG ... [] [] [] [] 9
- 4.5 Sonstige Gründe [] [] [] [] 0

Es ist darauf zu achten, dass die Ordnungsangaben (Lfd. Nrn. 1 bis 6) in der Zugangs- und in der Abgangs-Zählkarte übereinstimmen. Bei Abweichungen ist das Statistische Amt gehalten, die Abgangs-Zählkarte zur Korrektur zurückzusenden.

(Das Statistische Amt führt die jeweiligen Zugangs- und Abgangsbelege maschinell über diese Ordnungsangaben zusammen.)

Bei Beendigung der Bewährungsaufsicht, bei Abgabe an einen/eine anderen/andere Bewährungshelferin/in oder bei einem Wechsel der Dienststelle durch den/die Bewährungshelferin/in ohne Abgabe der Bewährungsaufsicht bitte die nachfolgenden Nummern ausfüllen und diese Abgangs-Zählkarte an das Statistische Amt einsenden.

8. Bewährungszeit bis zur **15** [] [] [] [] [] []
Monat Jahr

9. Unterstellungszeit bis zum **16** [] [] [] [] [] []
Monat Jahr

10. Abgabe **17** [] [] [] [] [] []

11. Beendigung der Unterstellung

11.1 Zeit der Beendigung **18** [] [] [] [] [] []
Monat Jahr

- 11.2 Grund der Beendigung**
- Straferlass **19** [] [] [] [] [] 01
- Ablauf der Unterstellung [] [] [] [] [] [] 07
- Aufhebung der Unterstellung..... [] [] [] [] [] [] 03
- Widerruf
- nur oder auch wegen neuer Straftat..... [] [] [] [] [] [] 04
- aus sonstigen Gründen [] [] [] [] [] [] 05
- Beendigung aus anderen Gründen (z.B. Tod).... [] [] [] [] [] [] 06

Grund: _____

Land: _____

Zugangs-Zählkarte

Bewährungshilfestatistik

Zählkarte

für nach **Jugendstrafrecht** Verurteilte

A. Berichtszeitraum

Monat		Jahr			
3	4	5	6	7	8

B. Satzart

0	8
9	10

C. Schlüsselzahl des Landgerichts:

0	0		
11	12	13	14

D. Schlüsselzahl der Bewährungshelferin/ des Bewährungshelfers:

15	16	17	18	19
----	----	----	----	----

E. Lfd. Nummer des Dienstregisters:

Nr.		Jahr		
20	21	22	23	24

1. Beginn der Bewährungsaufsicht:

01					
Monat		Jahr			

2. Personalien

Geschlecht: männlich

02	1
----	---

weiblich

	2
--	---

Geburtsdatum:.....

03					
Tag	Monat	Jahr			

Staatsangehörigkeit: deutsch

04	1
----	---

nicht deutsch

	2
--	---

3. Straftaten (Vorschriften nach Paragraphen, Absatz, Nummer, Buchstabe und Bezeichnung des Gesetzes):

_____ nicht ausfüllen!

05					
----	--	--	--	--	--

4. Unterstellt auf Grund

4.1	Aussetzung der Verhängung der Jugendstrafe (§ 27 JGG).....	<table border="1"><tr><td>06</td><td>1</td></tr></table>	06	1
06	1			
4.2	Strafaussetzung zur Bewährung bei Jugendstrafe nach § 21 JGG	2		
	nach § 30 JGG	0		
	im Wege der Gnade	4		
4.3	Aussetzung des Restes einer Jugendstrafe nach § 88 JGG	5		
	im Wege der Gnade	6		
4.4	Straf- (Rest-) Aussetzung nach §§ 35, 36 BtMG....	7		
4.5	erneuter Anordnung (§ 24 Abs. 2 JGG)	9		
4.6	Vorbewährung nach §§ 61, 61b Abs. 1 S.2 JGG	3		
4.6	Sonstige Gründe	8		

4a. Falls 4.1, 4.2 (Code 2) bzw. 4.6

gleichzeitig Jugendarrest nach § 16a JGG

ja

22	1
----	---

nein

	2
--	---

BwH 13b

5. Falls 4.3 Strafrest bei Entlassung

bis unter 1 Jahr

07	1
----	---

1 Jahr und mehr

	2
--	---

6. Weitere bestehende Unterstellungen

6.1 unter Bewährungsaufsicht ja

08	1
----	---

nein ...

	2
--	---

6.2 unter Führungsaufsicht ja

09	1
----	---

nein ...

	2
--	---

7. Frühere Verurteilungen

(auch Zuchtmittel und Erziehungsmaßregeln): ja

10	1
----	---

nein ...

	2
--	---

Falls ja:
früher unter Bewährungsaufsicht? ja

11	1
----	---

nein ...

	2
--	---

früher unter Führungsaufsicht? ja

12	1
----	---

nein ...

	2
--	---

8. Bewährungszeit bis zur

13					
Monat		Jahr			

9. Unterstellungszeit bis zum

14					
Monat		Jahr			

Diese Zugangs-Zählkarte ist nach vollständiger Ausfüllung gem. Geschäftsanweisung einzusenden an das zuständige Statistische Amt

Von den beiden anhängenden Formblättern verbleibt der Personalbogen bei den Akten.

Die Abgangs-Zählkarte ist nach Beendigung der Bewährungsaufsicht, bei Abgabe an einen/ eine anderen/andere Bewährungshelfer/in oder bei einem Wechsel der Dienststelle durch den/die Bewährungshelfer/in ohne Abgabe der Bewährungsaufsicht abzuschließen und erst dann an das Statistische Amt einzusenden.

Land: _____

Abgangs-Zählkarte

Bewährungshilfestatistik

Zählkarte

für nach **Jugendstrafrecht** Verurteilte

A. Berichtszeitraum

Monat				Jahr			
3	4	5	6	7	8		

B. Satzart

0	9
9	10

C. Schlüsselzahl des Landgerichts:

		0	0
11	12	13	14

D. Schlüsselzahl der Bewährungshelferin/
des Bewährungshelfers:

15	16	17	18	19

E. Lfd. Nummer des Dienstregisters:

Nr.		Jahr		
20	21	22	23	24

1. Beginn der Bewährungsaufsicht:

Monat			Jahr		

2. Personalien

Geschlecht: männlich 1
weiblich 2

Geburtsdatum:
Tag Monat Jahr

Staatsangehörigkeit: deutsch 1
nicht deutsch 2

3. Straftaten (Vorschriften nach Paragraphen, Absatz, Nummer,
Buchstabe und Bezeichnung des Gesetzes):

nicht ausfüllen!

4. Unterstellt auf Grund

4.1 Aussetzung der Verhängung der Jugendstrafe (§ 27 JGG)	1
4.2 Strafaussetzung zur Bewährung bei Jugendstrafe nach § 21 JGG	2
nach § 30 JGG	0
im Wege der Gnade	4
4.3 Aussetzung des Restes einer Jugendstrafe nach § 88 JGG	5
im Wege der Gnade	6
4.4 Straf- (Rest-) Aussetzung nach §§ 35, 36 BtMG.....	7
4.5 erneuter Anordnung (§ 24 Abs. 2 JGG)	9
4.6 Vorbewährung nach §§ 61, 61b Abs. 1 S.2 JGG	3
4.6 Sonstige Gründe	8

4a. Falls 4.1, 4.2 (Code 2) bzw. 4.6
gleichzeitig Jugendarrest nach § 16a JGG

ja 1
nein 2

Es ist darauf zu achten, dass die Ordnungsangaben (Lfd. Nrn. 1 bis 6) in der Zugangs- und in der Abgangs-Zählkarte übereinstimmen. Bei Abweichungen ist das Statistische Amt gehalten, die Abgangs-Zählkarte zur Korrektur zurückzusenden.

		1
		2

(Das Statistische Amt führt die jeweiligen Zugangs- und Abgangsbelege maschinell über diese Ordnungsangaben zusammen.)

		1
		2

		1
		2

		1
		2

Bei Beendigung der Bewährungsaufsicht, bei Abgabe an einen/eine anderen/andere Bewährungshelfer/in oder bei einem Wechsel der Dienststelle durch den/die Bewährungshelfer/in ohne Abgabe der Bewährungsaufsicht bitte die nachfolgenden Nummern ausfüllen und diese Abgangs-Zählkarte an das Statistische Amt einsenden.

		1
		2

		1
		2

8. Bewährungszeit bis zum 15
Monat Jahr

9. Unterstellungszeit bis zum 16
Monat Jahr

10. Abgabe 17 1

11. Beendigung der Unterstellung

11.1 Zeit der Beendigung 18
Monat Jahr

11.2 Grund der Beendigung		
Erlass der Jugendstrafe	19	01
Ablauf der Unterstellungszeit (§ 24 Abs. 1 JGG)		08
Aufhebung der Unterstellung (§ 24 Abs. 2 JGG)		09
Tilgung des Schuldspruchs (§ 30 Abs. 2 JGG)		02
Verhängung der Jugendstrafe (§ 30 Abs. 1 JGG) nur oder auch wegen neuer Straftat.....		03
aus sonstigen Gründen.....		04
Widerruf		
nur oder auch wegen neuer Straftat		05
aus sonstigen Gründen.....		06
Einbeziehung in ein neues Urteil		00
Verhängung Jugendstrafe o. Bew. (§ 61b JGG)		10
Verhängung Jugendstrafe mit Bew. (§ 61b JGG)		11
Beendigung aus anderen Gründen (z.B. Tod)		07

Grund: _____

BwH 13b

Bewährungshilfestatistik

Erscheinungsfolge: unregelmäßig
Erschienen am 01/06/2011

Weitere Informationen zur Thematik dieser Publikation unter:
Telefon: +49 (0) 611/ 75-4114; Fax: +49 (0) 611/ 75-8990;
www.destatis.de/kontakt

© **Statistisches Bundesamt, Wiesbaden 2011**

Vervielfältigungen und Verbreitung, auch auszugsweise, mit Quellenangabe gestattet.

Kurzfassung

1 Allgemeine Angaben zur Statistik

- *Bezeichnung der Statistik:* Bewährungshilfestatistik.
- *Berichtszeitraum:* Kalenderjahr.
- *Periodizität und Zeitraum, für den eine Zeitreihe ohne Bruch vorliegt:* jährlich, seit 1992.
- *Regionale Gliederung:* Dienststellen für Bewährungshilfe, Länder, Bundesgebiet; die Bewährungshilfestatistik wird derzeit nicht flächendeckend in Deutschland durchgeführt.
- *Erhebungsgesamtheit und Zuordnungsprinzip der Erhebungseinheiten:* Die einem hauptamtlichen Bewährungshelfer unterstellten Personen.
- *Erhebungseinheiten:* Bestehende und beendete Unterstellungen nach allgemeinem sowie nach Jugendstrafrecht.
- *Rechtsgrundlagen:* Verwaltungsanordnungen der Länder, Bundesstatistikgesetz.

2 Zweck und Ziele der Statistik

- *Erhebungsinhalte:* Demographische und kriminologische Merkmale zu den Unterstellten unter Bewährungshilfe.
- *Zweck der Statistik:* Kapazitätsplanung für die Bewährungshilfe, Ausgestaltung und Weiterentwicklung des Straf- und Strafprozessrechts.
- *Hauptnutzer/ -innen der Statistik:* Justizverwaltung, Rechtspolitik, Rechtswissenschaft.

3 Erhebungsmethodik

- *Art der Datengewinnung:* Sekundärerhebung auf der Basis der Verwaltungsdaten in den Dienststellen der Bewährungshelferinnen und -helfer.
- *Erhebungsinstrumente und Berichtsweg:* Statistikdaten werden von den Berichtsstellen aus Verwaltungsdaten angesteuert und dezentral an die Statistischen Ämter der Länder übermittelt.

4 Genauigkeit

- *Qualitative Gesamtbewertung der Genauigkeit:* Grundsätzlich wird die Qualität der Ergebnisse zur Bewährungshilfestatistik als gut eingeschätzt.
- *Nicht-stichprobenbedingte Fehler:* Mögliche Ausfälle oder Fehler in der Datengrundlage für die Statistik werden einerseits durch die parallele Datennutzung für Verwaltungszwecke, andererseits durch umfangreiche Plausibilitätsprüfungen in den Statistischen Ämtern der Länder minimiert.

5 Aktualität und Pünktlichkeit

- *Aktualität endgültiger Ergebnisse:* Endgültige Länderergebnisse stehen ab dem 2. Quartal, die endgültigen Bundesergebnisse in der Regel 12 Monate nach Ende des Berichtsjahres zur Verfügung.

6 Zeitliche und räumliche Vergleichbarkeit

- *Qualitative Bewertung der Vergleichbarkeit:* Die Erhebungsmerkmale und -richtlinien sowie die Aufbereitungsverfahren sind in allen Bundesländern einheitlich. Die Daten sind somit räumlich vergleichbar.
- *Änderungen, die Auswirkungen auf die zeitliche Vergleichbarkeit haben:* Regelmäßige Änderungen in der Bewährungshilfestatistik gibt es – infolge neuer bzw. geänderter Strafbestimmungen – auf Ebene einzelner Straftaten. Wegen einer ansonsten unveränderten Erhebungssystematik seit 1992 sind die Ergebnisse auf Länderebene aber grundsätzlich über diese Zeit vergleichbar.

7 Bezüge zu anderen Erhebungen

- *Unterschiede zu vergleichbaren Statistiken oder Ergebnissen:* Die zu Strafaussetzung zur Bewährung Verurteilten, die in der Strafverfolgungsstatistik erfasst werden, bilden teilweise den Zugang in die Bewährungshilfestatistik. Allerdings gibt es mengenmäßige und zeitliche Verzerrungen.

8 Weitere Informationsquellen

- Publikationswege, Bezugsadresse:

http://www.destatis.de/jetspeed/portal/cms/Sites/destatis/Internet/DE/Navigation/Publikationen/Fachveroeffentlichungen/Rechtspflege,templateId=renderPrint.psml_nnn=true

- Kontaktinformation: Statistisches Bundesamt, H 205 – Rechtspflegestatistik, Telefon +49(0)611/ 75-4114, E-Mail: Rechtspflegestatistik@destatis.de

1 Allgemeine Angaben zur Statistik

1.1 Bezeichnung der Statistik (gem. EVAS)

Bewährungshilfestatistik (EVAS-Nummer 24411).

1.2 Berichtszeitraum

Kalenderjahr.

1.3 Erhebungstermin

In der Regel werden die Meldungen der Berichtsstellen monatlich für den zurückliegenden Berichtsmonat, jeweils bis zum zehnten Tag eines Kalendermonats, an das zuständige Statistische Landesamt übersandt.

1.4 Periodizität und Zeitraum, für den eine Zeitreihe ohne Bruch vorliegt

Die Bewährungshilfestatistik wurde 1963 im früheren Bundesgebiet eingeführt. Nach einer grundlegenden Überarbeitung zum Berichtsjahr 1992, die auch zu einem veränderten Merkmalskatalog führte, wird die Statistik weitgehend unverändert, aber nicht flächendeckend in Deutschland durchgeführt. Die Aufbereitung und Veröffentlichung der Statistik erfolgt jährlich. Das Statistische Bundesamt veröffentlicht die Ergebnisse seit 1975 in vergleichbarer Form.

1.5 Regionale Gliederung

Deutschland nach Ländern (soweit diese die Bewährungshilfestatistik als koordinierte Länderstatistik mit Verwaltungsanordnung eingeführt haben, für die Länder Sachsen, Sachsen-Anhalt, Thüringen sowie, seit 1992, Hamburg liegen keine Daten vor) und Dienststellen der Bewährungshelferinnen und -helfer.

1.6 Erhebungsgesamtheit und Zuordnungsprinzip der Erhebungseinheiten

Die einem hauptamtlichen Bewährungshelfer unterstellten Personen.

1.7 Erhebungseinheiten

Bestehende und beendete Unterstellungen nach allgemeinem sowie nach Jugendstrafrecht.

1.8 Rechtsgrundlagen

1.8.1 EU-Recht

Für die Bewährungshilfestatistik gibt es keine Rechtsgrundlage auf EU-Ebene.

1.8.2 Bundesrecht

Für die Bewährungshilfestatistik gibt es keine Rechtsgrundlage auf Bundesebene.

1.8.3 Landesrecht

Bundeseinheitliche Verwaltungsanordnungen der Länder zur Ein- und Durchführung der Bewährungshilfestatistik.

1.8.4 Sonstige Grundlagen

Das Statistische Bundesamt stellt auf der Grundlage von § 3 Abs. 3 BStatG vom 22.01.1987 (BGBl. I S. 462) die Länderergebnisse aus der Bewährungshilfestatistik zu einem Bundesergebnis zusammen.

1.9 Geheimhaltung und Datenschutz

Ergebnisse werden in der Regel straftatenweise und bezogen auf einzelne Länder (vom Statistischen Bundesamt nur für den Berichtsraum insgesamt) veröffentlicht. Für wissenschaftliche Zwecke besteht zudem die Möglichkeit, über das Forschungsdatenzentrum der Statistischen Ämter der Länder (FDZ) Analysen auf der Grundlage von Einzeldatensätzen durchzuführen. Die Ergebnisse werden als Verwaltungsdaten betrachtet.

2 Zweck und Ziele der Statistik

2.1 Erhebungsinhalte

Demographische Merkmale der Unterstellten (Alter, Geschlecht, Staatsangehörigkeit), Art der Straftat, Grund der Unterstellungen, Dauer des Strafrestes einer ausgesetzten freiheitsentziehenden Sanktion, Vorstrafen, Bewährungszeit, Unterstellungszeit, Grund der Beendigung der Unterstellung.

2.2 Zweck der Statistik

Mit den Ergebnissen der Bewährungshilfestatistik sollen die Strukturen der Entscheidungspraxis der Strafgerichte in Bezug auf die Bewährungsunterstellung sowie der Erfolg von Bewährungsunterstellungen als präventive Maßnahme abgebildet und entsprechende Veränderungen aufgezeigt werden. Damit liefert die Statistik Informationen einerseits für die Justizverwaltungen zur Planung des Personaleinsatzes für die Bewährungshilfe sowie für die Kriminal- und Strafrechtspolitik in Bund und Ländern zur Erfolgskontrolle und zur Weiterentwicklung der entsprechenden Gesetzgebung.

2.3 Hauptnutzer/-innen der Statistik

Zu den Hauptnutzern der Statistik zählen die für Justiz zuständigen Landes- und Bundesbehörden. Weitere Hauptnutzer der Daten sind die wissenschaftliche Forschung und Lehre, die justizielle Praxis, Bildungseinrichtungen, Informationsdienstleister und Medien sowie die interessierten Bürger.

2.4 Einbeziehung der Nutzer/-innen

Die Einbeziehung der Nutzerinnen und Nutzer erfolgt insbesondere durch den Ausschuss Rechtspflegestatistik, der den gesetzlichen Rahmen für die Bewährungshilfestatistik vorgibt und die aktuellen Entwicklungen und Bedürfnisse des Gesetzgebers und der Kriminalpolitik an die amtliche Statistik transportiert. Im Rechtspflegestatistikausschuss vertreten sind neben den Statistischen Ämtern der Länder des Bundes und der Länder die Justizministerien der Länder und das Bundesministerium der Justiz.

Die Wissenschaft und die justizielle Praxis ist im Rechtspflegestatistikausschuss zwar nicht direkt vertreten, kanalisiert ihre Anregungen aber etwa in den mittlerweile im Bund sowie in einigen Ländern periodisch erstellten Sicherheitsberichten sowie in unregelmäßig durchgeführten statistikspezifischen Kolloquien.

3 Erhebungsmethodik

3.1 Art der Datengewinnung

Die Datenerhebung zur Bewährungshilfestatistik erfolgt primär für administrative Zwecke, und zwar teils noch über Papierbelege (sog. Zählkarten), teils elektronisch aus den Geschäftsstellenautomationsprogrammen in den Dienststellen der Bewährungshelferinnen und -helfer, die in der Regel bei den Landgerichten angesiedelt sind. Die Bewährungshilfestatistik ist eine Sekundärerhebung auf der Basis der Verwaltungsdaten dieser Dienststellen.

3.2 Stichprobenverfahren

Bei der Bewährungshilfestatistik handelt es sich um eine Vollerhebung; aus diesem Grund werden keine Stichprobenverfahren eingesetzt.

3.2.1 Stichprobendesign

Entfällt.

3.2.2 Stichprobenumfang, Auswahlatz und Auswahlinheit

Entfällt.

3.2.3 Schichtung der Stichprobe

Entfällt.

3.2.4 Hochrechnung

Entfällt.

3.3 Saisonbereinigungsverfahren

Entfällt.

3.4 Erhebungsinstrumente und Berichtsweg

Mit der Unterstellung eines Probanden wird von der zuständigen Dienststelle für Bewährungshilfe eine Zählkarte angelegt, die auf den dort verfügbaren Verwaltungsdaten basiert. Mit der Beendigung der Unterstellung wird die Zählkarte abgeschlossen. In der Regel nach Abschluss eines Kalendermonats werden einerseits die bestehenden Unterstellungen sowie die beendeten Unterstellungen an das zuständige Statistische Landesamt gemeldet.

3.5 Belastung der Auskunftspflichtigen

Auskunftspflichtig sind die Leiter der zuständigen Dienststellen für Bewährungshilfe, aus deren Verwaltungsunterlagen die für die Bewährungshilfestatistik relevanten Daten bereitgestellt werden. Deren Belastung durch die Datenübersendung an die Statistischen Ämter der Länder geht mit dem steigenden Automatisierungsgrad der Geschäftsstellen zurück.

3.6 Dokumentation des Fragebogens

In der Regel erfolgt die Datenlieferung auf elektronischem Wege, Papierbelege (sog. Zählkarten) werden nur noch selten übermittelt. Eine Beschreibung des jeweils aktuellen Lieferdatensatzes kann aus der nach EVAS-Nummern gegliederten Erhebungsdatenbank der Statistischen Ämter des Bundes und der Länder unter

<https://erhebungsdatenbank.estatistik.de> heruntergeladen werden.

4 Genauigkeit

4.1 Qualitative Gesamtbewertung der Genauigkeit

Grundsätzlich sind die Ergebnisse der Bewährungshilfestatistik von guter Qualität. Zunächst werden die Informationen für die Statistik großteils aus Daten gewonnen, die für Verwaltungs- und Controllingzwecke erhoben wurden. Zudem sind die Statistikdaten in den Ländern automatischen Prüfroutinen unterworfen; die Statistikangaben werden aufwendig intern plausibilisiert und mit externen Daten abgeglichen. Eventuelle Unstimmigkeiten in den Daten werden durch Rückfragen der Statistischen Ämter der Länder bei den Berichtsstellen geklärt. Trotzdem können einzelne fehlende oder falsche Angaben in den Statistikdaten nicht ausgeschlossen werden (siehe auch Punkt 4.3.3).

4.2 Stichprobenbedingte Fehler

Bei der Bewährungshilfestatistik handelt es sich um eine Vollerhebung. Aus diesem Grund werden keine Stichprobenverfahren eingesetzt und somit können keine stichprobenbedingten Fehler auftreten.

4.2.1 Standardfehler

Entfällt.

4.2.2 Ergebnisverzerrungen durch das Hochrechnungsverfahren

Entfällt.

4.3 Nicht-stichprobenbedingte Fehler

4.3.1 Fehler durch die Erfassungsgrundlage

Siehe Punkt 4.1.

4.3.2 Antwortausfälle auf Ebene der Einheiten (Unit-Non-Response)

Die Bewährungshilfestatistik wurde bisher nur in zwei der neuen Länder (Brandenburg und Mecklenburg-Vorpommern) eingeführt. Mit der Neukonzeption der Statistik zum Berichtsjahr 1992 wurde die Erhebung zudem in Hamburg ausgesetzt.

4.3.3 Antwortausfälle auf Ebene wichtiger Merkmale (Item-Non-Response)

Einschränkungen bei der Datenqualität und bei der Vollständigkeit der Daten können insbesondere bei solchen Statistischen Merkmalen nicht ausgeschlossen werden, die nicht (intensiv) auch für weitere Zwecke der Justizverwaltung genutzt werden. Zudem kann bei Änderungen im Erhebungskatalog grundsätzlich nicht ausgeschlossen werden, dass neue bzw. geänderte Merkmale in einer Übergangszeit nicht ganz vollständig und adäquat erfasst und ausgewiesen werden. Fehler könnten sich ebenso bei der Erhebung des Daten selbst wie beim Datenexport aus den justizeigenen Verwaltungsprogrammen an die Statistischen Ämter der Länder ereignen.

Bekannt gewordene Fehler oder Ausfälle bei der Erfassung werden aber in den jeweiligen Veröffentlichungen über Vorbemerkungen oder Hinweise in den Tabellen benannt.

4.3.4 Imputationsmethoden

Es kommen keine Imputationsmethoden zur Anwendung.

4.3.5 Weiterführende Analysen zum systematischen Fehler

Systematische Fehler der Bewährungshilfestatistik sind nicht bekannt.

4.4 Laufende Revisionen

In der Bewährungshilfestatistik gibt es keine laufenden Revisionen. Bei nachträglich festgestellten gravierenden Fehlern der in der Statistik abgebildeten Sachverhalte erfolgt eine Neuaufbereitung der Statistik. Waren die nachträglich als falsch erkannten Bundesergebnisse bereits veröffentlicht, publiziert das Statistische Bundesamt eine Ergebniskorrektur.

4.4.1 Umfang des Revisionsbedarfs

Siehe Punkt 4.4.

4.4.2 Gründe für Revisionen

Siehe Punkt 4.4.

4.5 Außergewöhnliche Fehlerquellen

Siehe Punkte 4.3.3 und 4.4.

5 Aktualität und Pünktlichkeit

5.1 Aktualität vorläufiger Ergebnisse

Entfällt.

5.2 Aktualität endgültiger Ergebnisse

Die Länder veröffentlichen in der Regel die Ergebnisse zur Bewährungshilfestatistik für ihren Zuständigkeitsbereich ab dem 2. Quartal des Folgejahres in Form von Pressemitteilungen oder Berichten unter der Kennziffer B VI 7. Die Veröffentlichung der ausführlichen Bundesergebnisse erfolgt in der Regel bis 12 Monate nach Ende des Berichtsjahres in der Fachserie 10, Reihe 5 des Statistischen Bundesamts. Wegen grundlegender Aufbereitungsprobleme in einigen Ländern hat sich allerdings seit 2003 die Veröffentlichung der differenzierten Bundesergebnisse stark verzögert.

5.3 Pünktlichkeit

Die Aufbereitung und Veröffentlichung der Ergebnisse erfolgt in der Regel nach dem festgelegten Arbeits- und Zeitplan. In der Vergangenheit wurde die Bewährungshilfestatistik in einigen Ländern bei Kapazitätsengpässen nachrangig aufbereitet; die Veröffentlichung der vollständigen Bundesergebnisse bei dieser koordinierten Länderstatistik erfolgte dadurch teils erheblich verzögert.

6 Zeitliche und räumliche Vergleichbarkeit

6.1 Qualitative Bewertung der Vergleichbarkeit

Die Erhebungsmerkmale und -richtlinien sowie die Aufbereitungsverfahren sind in allen Bundesländern einheitlich. Die Daten sind somit räumlich vergleichbar.

6.2 Änderungen, die Auswirkungen auf die zeitliche Vergleichbarkeit haben

Die Bewährungshilfestatistik wurde seit Mitte der 60er Jahre bis 1991 in allen Ländern des früheren Bundesgebiets durchgeführt. Nach einer grundlegenden Überarbeitung zum Berichtsjahr 1992, die auch zu einem veränderten Merkmalskatalog führte, wurde die Statistik zusätzlich in den Ländern Brandenburg und Mecklenburg-Vorpommern eingeführt, im Hamburg dagegen ausgesetzt.

Während das Mengengerüst an bestehenden und beendeten Unterstellungen seitdem in den Veröffentlichungen des Statistischen Bundesamts für alle Länder dargestellt wird, die die Bewährungshilfestatistik durchführen, beschränkt sich die Darstellung der ausführlichen (straftatenbezogenen) Ergebnisse auf das frühere Bundesgebiet einschließlich Berlin, aber ohne Hamburg. Dieses mit dem Hauptnutzer der Bundesergebnisse zur Bewährungshilfestatistik abgestimmte Verfahren soll die zeitliche und räumliche Vergleichbarkeit der absoluten Bundeszahlen zumindest ansatzweise ermöglichen.

Regelmäßige Änderungen in der Bewährungshilfestatistik gibt es – infolge neuer bzw. geänderter Strafbestimmungen – auf Ebene einzelner Straftaten, die die kleinste Basis für den tabellarischen Nachweis der Abgeurteilten bilden. Wegen einer ansonsten unveränderten Erhebungssystematik seit der Neukonzeption 1992 sind die Ergebnisse auf Länderebene aber grundsätzlich über die Zeit vergleichbar.

7 Bezüge zu anderen Erhebungen

7.1 Input für andere Statistiken

Die Bewährungshilfestatistik liefert Daten und Analysen u.a. für die mittlerweile in mehreren Ländern und im Bund erstellten periodischen Sicherheitsberichte.

7.2 Unterschiede zu vergleichbaren Statistiken oder Ergebnissen

(Lediglich) für den Teilbereich der Strafaussetzungen nach Jugendstrafrecht, bei denen kraft Gesetzes eine Bewährungshelferin oder ein Bewährungshelfer zugeordnet wird, ist in Ansätzen ein mengenmäßiger Abgleich zwischen Strafverfolgungs- und Bewährungshilfestatistik möglich.

Abgesehen davon, dass Aburteilung und Unterstellung in ein unterschiedliches Berichtsjahr fallen kann, bilden die Abgeurteilten mit zur Bewährung ausgesetzter Jugendstrafe den entsprechenden Zugang in der Bewährungshilfe bezüglich der (primären) Strafaussetzung. Im Urteil über die Strafverfolgungsstatistik nicht bezifferbar ist dagegen die Zahl der Personen, denen erst bei Aussetzung des Restes einer Freiheits- oder Jugendstrafe ein Bewährungshelfer zugeordnet wurde.

In der Bewährungshilfestatistik „fehlen“ die Verurteilten zu Bewährungsstrafen nach allgemeinem Strafrecht, denen kein Bewährungshelfer zugeordnet wurde.

8 Weitere Informationsquellen

8.1 Publikationswege, Bezugsadresse

Regionale Ergebnisse werden von den Statistischen Ämtern der Länder veröffentlicht; Eckzahlen finden sich in der Regel in deren Internetangebot. In einigen Ländern erscheinen die Ergebnisse in Form von regelmäßigen Berichten unter der Kennziffer B VI 7.

Die ausführlichen Bundesergebnisse erscheinen jährlich als elektronische Fachserie 10 Reihe 5 „Bewährungshilfe“. Diese kann aus dem kostenlosen Downloadangebot des Statistischen Bundesamts unter

<https://www.destatis.de/DE/Publikationen/Thematisch/Rechtspflege/ThemaRechtspflege.html> heruntergeladen werden.

Für wissenschaftliche Auswertungen stehen zudem im Forschungsdatenzentrum der Länder ab dem Berichtsjahr 1995 Mikrodaten für die Bewährungshilfestatistik zur Verfügung

(<http://www.forschungsdatenzentrum.de/bestand/bewaehrungshilfe/index.asp>).

Als Zugangsmöglichkeit zu den Mikrodaten besteht derzeit der so genannte On-Site-Zugang (Datenfernverarbeitung).

8.2 Kontaktinformation

Statistisches Bundesamt

Referat H 205 – Rechtspflegestatistik

Gustav-Stresemann-Ring 11

65180 Wiesbaden

Telefon: +49 (0) 611/ 75-4114

Fax: +49 (0) 611/ 75-8990

E-Mail: rechtspflegestatistik@destatis.de

8.3 Weiterführende Veröffentlichungen

In den Schriftenreihen der Statistischen Ämter in Bund und Ländern erscheinen unregelmäßig Aufsätze und kommentierte Analysen zu den aktuellen Ergebnissen der Bewährungshilfestatistik.

Zudem enthalten einige Querschnittsveröffentlichungen des Statistischen Bundesamts (Statistisches Jahrbuch, Fachserie 10 Reihe 1 „Ausgewählte Zahlen für die Rechtspflege“, Datenreport, Broschüre „Justiz auf einen Blick“) Zeitreihen und weitergehende Auswertungen der Bundesergebnisse zur Bewährungshilfestatistik.

Aktuelle
Veröffentlichungen
unter
q.bayern.de/produkte



Statistisches Jahrbuch für Bayern 2021

Das Statistische Jahrbuch für Bayern ist das Standardwerk der amtlichen Statistik in Bayern seit 1894. Umfassend und informativ bietet es jährlich die aktuellsten Statistikdaten über Land, Leben, Leute, Politik, Wissenschaft und Wirtschaft in Bayern an.

Auf über 700 Seiten enthält es die wichtigsten Ergebnisse aller amtlichen Statistiken – in Form von Tabellen, Graphiken oder Karten – zum Teil mit langjährigen Vergleichsdaten und Zeitreihen. Ebenso werden ausgewählte wichtige Strukturdaten für Regierungsbezirke, kreisfreie Städte und Landkreise sowie Regionen Bayerns, aber auch für alle Bundesländer und die EU-Mitgliedstaaten dargestellt. Daten aus Statistiken anderer Dienststellen und Organisationen vervollständigen das Angebot.



Preise

Buch 39,00 € | DVD (PDF) 12,00 € | Buch+DVD 46,00 € | Datei (PDF) 12,00 €



Bayern Daten 2021

Die Bayern Daten sind ein kleiner Auszug aus dem Statistischen Jahrbuch. In deutscher und englischer Sprache sind auf jeweils ca. 30 Seiten die wichtigsten bayerischen Strukturdaten aus Wirtschaft, Gesellschaft und Politik in Tabellen und Grafiken dargestellt.

Preise

Heft und Datei kostenlos

Bayerisches Landesamt für Statistik – Vertrieb, Nürnberger Straße 95, 90762 Fürth
Telefon 0911 98208-6311 | Telefax 0911 98208-6638 | vertrieb@statistik.bayern.de