

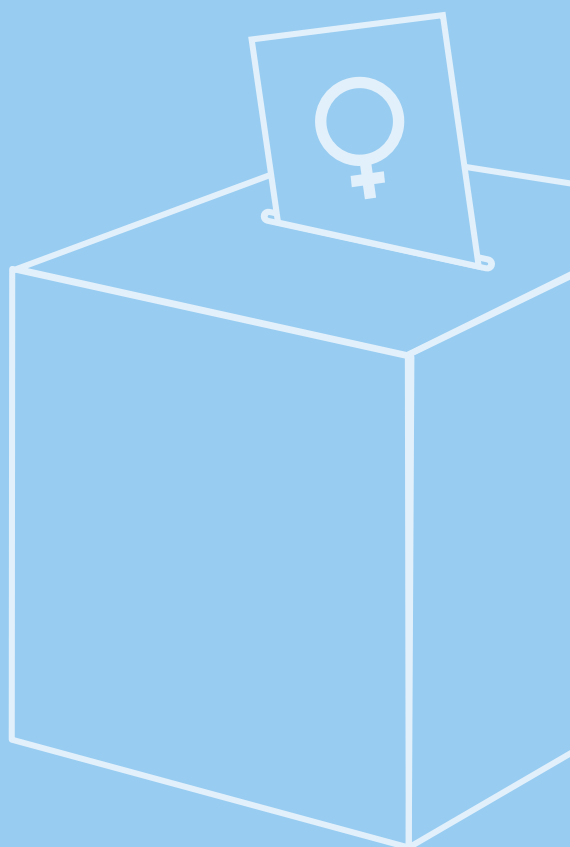

Statistische Berichte

# Frauen in der Wahlstatistik Bayerns



**B VII S3**  
Hrsg. im September 2020  
Bestellnr. B7000C 202051

## Zeichenerklärung

- 0 mehr als nichts, aber weniger als die Hälfte der kleinsten in der Tabelle nachgewiesenen Einheit
- nichts vorhanden oder keine Veränderung
- / keine Angaben, da Zahlen nicht sicher genug
- Zahlenwert unbekannt, geheimzuhalten oder nicht rechenbar
- ... Angabe fällt später an
- X Tabellenfach gesperrt, da Aussage nicht sinnvoll
- ( ) Nachweis unter dem Vorbehalt, dass der Zahlenwert erhebliche Fehler aufweisen kann
- p vorläufiges Ergebnis
- r berichtiges Ergebnis
- s geschätztes Ergebnis
- D Durchschnitt
- ≙ entspricht

## Auf- und Abrunden

Im Allgemeinen ist ohne Rücksicht auf die Endsummen auf- bzw. abgerundet worden. Deshalb können sich bei der Summierung von Einzelangaben geringfügige Abweichungen zu den ausgewiesenen Endsummen ergeben. Bei der Aufgliederung der Gesamtheit in Prozent kann die Summe der Einzelwerte wegen Rundens vom Wert 100 % abweichen. Eine Abstimmung auf 100 % erfolgt im Allgemeinen nicht.

---

## Impressum

### Statistische Berichte

bieten in tabellarischer Form neuestes Zahlenmaterial der jeweiligen Erhebung. Dieses wird, soweit erforderlich, methodisch erläutert und kurz kommentiert.

### Herausgeber, Druck und Vertrieb

Bayerisches Landesamt für Statistik  
Nürnberger Straße 95  
90762 Fürth

### Papier

Gedruckt auf umweltfreundlichem Papier, chlorfrei gebleicht.

### Vertrieb

E-Mail [vertrieb@statistik.bayern.de](mailto:vertrieb@statistik.bayern.de)  
Telefon 0911 98208-6311  
Telefax 0911 98208-6638

### Auskunftsdiens

E-Mail [info@statistik.bayern.de](mailto:info@statistik.bayern.de)  
Telefon 0911 98208-6563  
Telefax 0911 98208-6573

© Bayerisches Landesamt für Statistik, Fürth 2020  
Vervielfältigung und Verbreitung, auch auszugsweise, mit Quellenangabe gestattet.

**Hinweis:** Diese Druckschrift wird im Rahmen der Öffentlichkeitsarbeit der Bayerischen Staatsregierung herausgegeben. Sie darf weder von Parteien noch von Wahlwerbenden oder Wahlhelfern im Zeitraum von fünf Monaten vor einer Wahl zum Zwecke der Wahlwerbung verwendet werden. Dies gilt für Landtags-, Bundestags-, Kommunal- und Europawahlen. Missbräuchlich ist während dieser Zeit insbesondere die Verteilung auf Wahlveranstaltungen, an Informationsständen der Parteien sowie das Einlegen, Aufdrucken und Aufkleben parteipolitischer Informationen oder Werbemittel. Untersagt ist gleichfalls die Weitergabe an Dritte zum Zwecke der Wahlwerbung. Auch ohne zeitlichen Bezug zu einer bevorstehenden Wahl darf die Druckschrift nicht in einer Weise verwendet werden, die als Parteinahme der Staatsregierung zugunsten einzelner politischer Gruppen verstanden werden könnte. Den Parteien ist es gestattet, die Druckschrift zur Unterrichtung ihrer eigenen Mitglieder zu verwenden.

# Inhaltsverzeichnis

Vorbemerkungen .....	6
----------------------	---

## Tabellen

### 1. Bewerber zur Landtagswahl 2018

1.1 Wahlkreisbewerber nach Wahlkreisvorschlägen und Wahlkreisen (Regierungsbezirke) .....	8
1.2 Stimmkreisbewerber nach Wahlkreisvorschlägen und Wahlkreisen (Regierungsbezirke) .....	9
1.3 Bewerber nach Wahlkreisvorschlägen und Altersgruppen .....	10
1.4 Bewerber nach Wahlkreisvorschlägen seit 1994 .....	11

### 2. Abgeordnete der Landtagswahl 2018

2.1 Abgeordnete nach Wahlvorschlägen und Altersgruppen .....	12
2.2 Abgeordnete nach Wahlvorschlägen und Wahlkreisen (Regierungsbezirke) .....	12
2.3 Abgeordnete nach Wahlvorschlägen seit 1946 .....	13
<del>2.4 Namensverzeichnis der weiblichen Abgeordneten .....</del>	<del>14</del>

### 3. Repräsentative Wahlstatistik der Landtagswahl 2018

3.1 Stimmberechtigte, Wahlbeteiligung und Nichtwähler nach Altersgruppen in % .....	15
3.2 Stimmabgabe nach Altersgruppen .....	15
3.3 Wählerschaft der Parteien nach Altersgruppen .....	16
3.4 Wahlbeteiligung nach Altersgruppen in % seit 1966 .....	17
3.5 Stimmabgabe nach Altersgruppen und Wahlvorschlägen seit 1982 .....	18
3.6 Wählerschaft der Parteien nach Altersgruppen seit 1982 .....	20
3.7 Zahlenverhältnis der Männer und Frauen nach Altersgruppen seit 1982 .....	22

### 4. Bewerber zur Bundestagswahl 2017

4.1 Bewerber auf Landeslisten und Kreiswahlvorschlägen .....	23
4.2 Bewerber nach Wahlvorschlägen und Altersgruppen .....	24
4.3 Bewerber nach Wahlvorschlägen seit 1987 .....	25

### 5. Abgeordnete der Bundestagswahl 2017

5.1 Abgeordnete in Bayern nach Wahlvorschlägen und Altersgruppen .....	26
5.2 Abgeordnete in Bayern nach Wahlvorschlägen seit 1949 .....	27
5.3 Namensverzeichnis der weiblichen Abgeordneten in Bayern .....	28
<del>5.4 Frauen im Deutschen Bundestag seit 1949 .....</del>	<del>29</del>

### 6. Repräsentative Wahlstatistik der Bundestagswahl 2017

6.1 Wahlberechtigte, Wähler und Nichtwähler nach Altersgruppen in % .....	30
6.2 Stimmabgabe der Männer und Frauen nach Altersgruppen in % .....	30
6.3 Wählerschaft der Parteien nach Geschlecht und Altersgruppen in % .....	31
6.4 Wahlbeteiligung der Männer und Frauen nach Altersgruppen in % seit 1972 .....	31
6.5 Wahlentscheid der Männer und Frauen nach Altersgruppen in % seit 1972 .....	32
6.6 Wählerschaft der Parteien nach Altersgruppen in % seit 1972 .....	34
6.7 Zahlenverhältnis der Männer und Frauen nach Altersgruppen seit 1980 .....	36

### 7. Bewerber zur Europawahl 2019

7.1 Bewerber und Ersatzbewerber nach Wahlvorschlägen und Herkunft .....	37
7.2 Bewerber (ohne Ersatzbewerber) nach Wahlvorschlägen und Alter .....	39
7.3 Bewerber nach Wahlvorschlägen seit 1989 .....	41

## Noch: Inhaltsverzeichnis

Noch: Tabellen

<b>8. Abgeordnete der Europawahl 2019</b>	
8.1 Abgeordnete nach Wahlvorschlägen und Altersgruppen .....	43
8.2 Abgeordnete nach Wahlvorschlägen seit 1979 .....	44
8.3 Abgeordnete mit Wohnsitz in Bayern nach Wahlvorschlägen seit 1979 .....	45
<del>8.4 Namensverzeichnis der weiblichen Abgeordneten mit Wohnsitz in Bayern .....</del>	<del>45</del>
<b>9. Repräsentative Wahlstatistik der Europawahl 2019</b>	
9.1 Wahlberechtigte, Wähler und Nichtwähler nach Altersgruppen in % .....	46
9.2 Stimmabgabe der Männer und Frauen nach Altersgruppen in % .....	46
9.3 Wählerschaft der Parteien nach Geschlecht und Altersgruppen in % .....	47
9.4 Wahlbeteiligung der Männer und Frauen nach Altersgruppen in % seit 1979 .....	47
9.5 Stimmabgabe der Männer und Frauen nach Altersgruppen in % seit 1979 .....	48
9.6 Wählerschaft der Parteien nach Altersgruppen in % seit 1979 .....	49
9.7 Zahlenverhältnis der Männer und Frauen nach Altersgruppen seit 1979 .....	50
<b>10. Bewerber zu den Kommunalwahlen 2020</b>	
10.1 Bewerber nach Wahlvorschlägen bei der Wahl der ersten Bürgermeister/Oberbürgermeister in Gemeinden mit mehr als 10 000 Einwohnern und bei der Wahl der Landräte am 15. März 2020 ...	51
10.2 Bewerber nach Wahlvorschlägen bei der Wahl der Gemeinderäte in den kreisfreien Städten und in den kreisangehörigen Gemeinden sowie bei der Wahl der Kreistage in den Landkreisen am 15. März 2020 .....	52
<b>11. Gewählte Gemeinde-, Stadt- und Kreisräte der Kommunalwahlen 2020</b>	
11.1 Gemeinderäte in den kreisangehörigen Gemeinden nach Wahlvorschlägen und Regierungsbezirken .....	53
11.2 Stadträte in den kreisfreien Städten nach Wahlvorschlägen und Regierungsbezirken .....	54
11.3 Kreisräte in den Landkreisen nach Wahlvorschlägen und Regierungsbezirken .....	55
<b>12. Bürgermeister und Landräte</b>	
12.1 Oberbürgermeister in den kreisfreien Städten nach Wahlvorschlägen und Regierungsbezirken .....	56
12.2 Ehrenamtliche erste Bürgermeister in den kreisangehörigen Gemeinden nach Wahlvorschlägen und Regierungsbezirken .....	57
12.3 Berufsmäßige erste Bürgermeister/Oberbürgermeister in den kreisangehörigen Gemeinden nach Wahlvorschlägen und Regierungsbezirken .....	58
12.4 Landräte in den Landkreisen nach Wahlvorschlägen und Regierungsbezirken .....	59
<del>12.5 Namensverzeichnis der Oberbürgermeisterinnen in den kreisfreien Städten, der ehrenamtlichen/berufsmäßigen ersten Bürger-/Oberbürgermeisterinnen in den kreisangehörigen Gemeinden und der Landrätinnen in den Landkreisen .....</del>	<del>60</del>

## Noch: Inhaltsverzeichnis

Noch: Tabellen

<b>13. Stellvertreter des Landrats, zweite und dritte Bürgermeister, gewählt vom Kreistag oder vom Gemeinderat</b>	
13.1 Stellvertreter des Landrats in den Landkreisen und zweite Bürgermeister in den kreisfreien Städten nach Regierungsbezirken .....	65
13.2 Dritte Bürgermeister in den kreisfreien Städten nach Regierungsbezirken .....	65
13.3 Oberbürgermeister, zweite und dritte Bürgermeister nach kreisfreien Städten sowie Landräte und Stellvertreter des Landrats nach Landkreisen .....	66
13.4 Zweite Bürgermeister in den kreisangehörigen Gemeinden nach Regierungsbezirken.....	68
13.5 Zweite und dritte Bürgermeister in den kreisangehörigen Gemeinden nach Landkreisen .....	69
<b>14. Gewählte der Bezirkswahlen 2018</b>	
14.1 Mitglieder der Bezirkstage nach Wahlvorschlägen und Regierungsbezirken .....	71
14.2 Mitglieder der Bezirkstage nach Wahlvorschlägen seit 1986 .....	71
<del>14.3 Namensverzeichnis der weiblichen Mitglieder der Bezirkstage .....</del>	<del>72</del>

## Abbildungen

Abb.1 Gewählte Frauen in Bayern .....	74
---------------------------------------	----

## Vorbemerkungen

Die Bedeutung der Frauen in der Politik hat gegenüber früher erheblich zugenommen und wird in Zukunft weiter steigen. Trotz aller Fortschritte hinkt dabei die Zahl weiblicher Mandatsträger insgesamt weiterhin deutlich hinter dem Anteil von Frauen an der Gesamtbevölkerung zurück. Auch vor diesem Hintergrund veröffentlicht das Bayerische Landesamt für Statistik seit dem Jahr 2002 in regelmäßigem Turnus Frauen betreffende, zusammengefasste Wahldaten nach bestimmten Wahlbereichen. In diesem Bericht werden entsprechende Daten der Bundestagswahl 2017, der Landtags- und Bezirkswahl 2018, der Europawahl 2019 sowie der Kommunalwahl 2020 in Bayern dargestellt.

Verwendete Bezeichnungen (z. B. Bewerber) entsprechen den Bezeichnungen in den einschlägigen Wahlgesetzen und umfassen Personen jeden Geschlechts.

Redaktionsschluss für dieses Heft war der 1. September 2020.

### Sonstige Abkürzungen

e.V.	eingetragener Verein
Lfd. Nr.	Laufende Nummer
Schl. Nr.	Schlüssel Nummer

### Gebiet

GKSt	Große Kreisstadt
Krfr. St	Kreisfreie Stadt
Lkr	Landkreis
M	Markt
St	Stadt

### Einheiten und Benennungen

Sp.	Spalte
%	Prozent

### Abkürzungen von Wahlvorschlägen

Kurzbezeichnung oder in dieser Veröffentlichung verwendete Abkürzung	Name
Ill. Weg	DER DRITTE WEG
AfD	Alternative für Deutschland
AUF	AUF – Partei für Arbeit, Umwelt und Familie, Christen für Deutschland
BGE	Bündnis Grundeinkommen - Die Grundeinkommenspartei
BHE	Deutscher Gemeinschaftsblock der Heimatvertriebenen und Entrechteten (BHE-DG)
BIG	Bündnis für Innovation & Gerechtigkeit
BP	Bayernpartei
Bündnis C	Bündnis C - Christen für Deutschland
BüSo	Bürgerrechtsbewegung Solidarität
CDU	Christlich Demokratische Union Deutschlands
CM	CHRISTLICHE MITTE - Für ein Deutschland nach GOTTES Geboten
CSU	Christlich-Soziale Union in Bayern e.V.
DiB	DEMOKRATIE IN BEWEGUNG
DiEM25	Demokratie in Europa - DiEM25
DIE DIREKTE!	Demokratie DIREKT!
DIE FRANKEN	Partei für Franken

Noch: Vorbemerkungen

Noch: Abkürzungen von Wahlvorschlägen

Kurzbezeichnung oder in dieser Veröffentlichung verwendete Abkürzung	Name
DIE FRAUEN	Feministische Partei DIE FRAUEN
Die Grauen	Die Grauen – Für alle Generationen
Die Humanisten	Partei der Humanisten
DIE LINKE	DIE LINKE
Die PARTEI	Partei für Arbeit, Rechtsstaat, Tierschutz, Elitenförderung und basisdemokratische Initiative
DIE RECHTE	DIE RECHTE – Partei für Volksabstimmung, Souveränität und Heimatschutz
DIE VIOLETTEN	Die Violetten – für spirituelle Politik
DKP	Deutsche Kommunistische Partei
DM	Deutsche Mitte – Politik geht anders...
FAMILIE	Familien-Partei Deutschlands
FDP	Freie Demokratische Partei
FREIE WÄHLER	FREIE WÄHLER
GB/BHE	Gesamtdeutscher Block/Block der Heimatvertriebenen und Entrechteten
Gesundheitsforschung	Partei für Gesundheitsforschung
Graue Panther	Graue Panther
GRÜNE	BÜNDNIS 90/DIE GRÜNEN
LIEBE	Europäische Partei LIEBE
LKR	LKR - Bernd Lucke und die Liberal-Konservativen Reformer
MENSCHLICHE WELT mut	Menschliche Welt - für das Wohl und Glücklichein aller mut
MLPD	Marxistisch-Leninistische Partei Deutschlands
NL	Neue Liberale – Die Sozialliberalen
NPD	Nationaldemokratische Partei Deutschlands
ÖDP	Ökologisch-Demokratische Partei
ÖkoLinX	Ökologische Linke
PARTEI FÜR DIE TIERE	PARTEI FÜR DIE TIERE DEUTSCHLAND
PBC	Partei Bibeltreuer Christen
PIRATEN	Piratenpartei Deutschland
PRO NRW	Bürgerbewegung PRO NRW
PSG	Partei für Soziale Gleichheit, Sektion der Vierten Internationale
REP	DIE REPUBLIKANER
SGP	Sozialistische Gleichheitspartei, Vierte Internationale
SPD	Sozialdemokratische Partei Deutschlands
TIERSCHUTZ hier!	Aktion Partei für Tierschutz - DAS ORIGINAL
Tierschutzallianz	Allianz für Menschenrechte, Tier- und Naturschutz
Tierschutzpartei	PARTEI MENSCH UMWELT TIERSCHUTZ
V-Partei <sup>3</sup>	V-Partei <sup>3</sup> - Partei für Veränderung, Vegetarier und Veganer
Volksabstimmung	Ab jetzt...Demokratie durch Volksabstimmung - Politik für die Menschen
Volt	Volt Deutschland
WAV	Wirtschaftliche Aufbau-Vereinigung

# 1. Bewerber zur Landtagswahl 2018

## 1.1 Wahlkreisbewerber nach Wahlkreisvorschlägen und Wahlkreisen (Regierungsbezirke)

Wahlkreisvorschlag	Wahlkreis							Bayern
	Oberbayern	Niederbayern	Oberpfalz	Oberfranken	Mittelfranken	Unterfranken	Schwaben	
<b>Wahlkreisbewerber</b>								
CSU .....	46	18	16	16	24	19	26	165
SPD .....	31	18	16	16	24	19	26	150
FREIE WÄHLER .....	42	18	16	16	24	16	25	157
GRÜNE .....	61	18	16	16	24	19	26	180
FDP .....	57	18	16	16	24	19	26	176
DIE LINKE .....	60	17	16	16	24	19	26	178
BP .....	61	18	16	8	12	19	25	159
ÖDP .....	61	18	16	16	24	19	26	180
PIRATEN .....	25	1	6	9	12	5	5	63
DIE FRANKEN .....	–	–	–	–	24	19	–	43
AfD .....	31	14	8	8	12	10	13	96
LKR .....	18	–	–	–	–	–	5	23
mut .....	60	14	16	16	21	14	7	148
Die Humanisten .....	11	–	–	–	–	–	–	11
DIE PARTEI .....	25	–	8	11	9	12	8	73
Gesundheitsforschung .	5	–	4	3	3	–	–	15
Tierschutzpartei .....	12	6	–	–	–	4	–	22
V-Partei³ .....	30	1	2	7	10	14	20	84
<b>Insgesamt</b>	<b>636</b>	<b>179</b>	<b>172</b>	<b>174</b>	<b>271</b>	<b>227</b>	<b>264</b>	<b>1923</b>
<b>darunter Frauen</b>								
CSU .....	10	3	6	3	8	6	5	41
SPD .....	13	3	7	4	10	7	9	53
FREIE WÄHLER .....	14	5	4	5	5	2	5	40
GRÜNE .....	32	7	8	8	12	9	14	90
FDP .....	15	4	3	3	8	2	4	39
DIE LINKE .....	28	3	5	2	13	8	11	70
BP .....	5	–	3	1	3	7	3	22
ÖDP .....	18	7	6	1	3	7	6	48
PIRATEN .....	2	–	1	1	–	–	–	4
DIE FRANKEN .....	–	–	–	–	7	7	–	14
AfD .....	5	3	1	–	–	2	–	11
LKR .....	4	–	–	–	–	–	2	6
mut .....	29	8	8	10	10	7	1	73
Die Humanisten .....	2	–	–	–	–	–	–	2
DIE PARTEI .....	3	–	3	1	1	4	1	13
Gesundheitsforschung .	1	–	2	1	1	–	–	5
Tierschutzpartei .....	7	4	–	–	–	4	–	15
V-Partei³ .....	15	–	2	3	7	6	12	45
<b>Zusammen</b>	<b>203</b>	<b>47</b>	<b>59</b>	<b>43</b>	<b>88</b>	<b>78</b>	<b>73</b>	<b>591</b>



**1.2 Stimmkreisbewerber nach Wahlkreisvorschlägen und Wahlkreisen (Regierungsbezirke)**

Wahlkreisvorschlag	Wahlkreis							Bayern
	Oberbayern	Niederbayern	Oberpfalz	Oberfranken	Mittelfranken	Unterfranken	Schwaben	
<b>Stimmkreisbewerber</b>								
CSU .....	31	9	8	8	12	10	13	91
SPD .....	31	9	8	8	12	10	13	91
FREIE WÄHLER .....	31	9	8	8	12	10	13	91
GRÜNE .....	31	9	8	8	12	10	13	91
FDP .....	31	9	8	8	12	10	13	91
DIE LINKE .....	31	9	8	8	12	10	13	91
BP .....	31	9	8	8	11	10	13	90
ÖDP .....	31	9	8	8	12	10	13	91
PIRATEN .....	22	1	3	2	12	2	4	46
DIE FRANKEN .....	–	–	–	–	12	6	–	18
AfD .....	31	9	8	8	12	10	13	91
LKR .....	5	–	–	–	–	–	1	6
mut .....	24	3	2	3	4	4	3	43
Die Humanisten .....	1	–	–	–	–	–	–	1
DIE PARTEI .....	16	–	1	3	2	4	2	28
Gesundheitsforschung ..	1	–	1	1	1	–	–	4
Tierschutzpartei .....	9	1	–	–	–	4	–	14
V-Partei³ .....	19	1	2	1	10	6	13	52
<b>Insgesamt</b>	<b>376</b>	<b>87</b>	<b>81</b>	<b>82</b>	<b>148</b>	<b>116</b>	<b>140</b>	<b>1030</b>
<b>darunter Frauen</b>								
CSU .....	8	2	1	2	2	2	3	20
SPD .....	13	3	3	1	4	2	3	29
FREIE WÄHLER .....	10	2	2	2	3	2	3	24
GRÜNE .....	11	3	1	3	5	2	4	29
FDP .....	7	2	–	1	1	–	2	13
DIE LINKE .....	7	1	2	–	3	1	1	15
BP .....	3	–	2	1	3	1	1	11
ÖDP .....	8	4	3	1	–	3	5	24
PIRATEN .....	2	–	–	–	–	–	–	2
DIE FRANKEN .....	–	–	–	–	3	1	–	4
AfD .....	5	1	1	–	–	2	–	9
LKR .....	2	–	–	–	–	–	–	2
mut .....	10	–	1	3	3	1	–	18
Die Humanisten .....	–	–	–	–	–	–	–	–
DIE PARTEI .....	2	–	–	–	–	1	–	3
Gesundheitsforschung ..	–	–	1	–	1	–	–	2
Tierschutzpartei .....	4	–	–	–	–	4	–	8
V-Partei³ .....	9	–	2	–	7	2	8	28
<b>Zusammen</b>	<b>101</b>	<b>18</b>	<b>19</b>	<b>14</b>	<b>35</b>	<b>24</b>	<b>30</b>	<b>241</b>

Noch: 1. Bewerber zur Landtagswahl 2018

1.3 Bewerber nach Wahlkreisvorschlägen und Altersgruppen

Wahlkreisvorschlag	Altersgruppe in Jahren												Bewerber	
	18	25	30	35	40	45	50	55	60	65	70	75 oder älter	Anzahl	Durch- schnittsalter
	bis unter													
	25	30	35	40	45	50	55	60	65	70	75			
<b>Bewerber</b>														
CSU .....	2	6	14	9	19	30	35	25	15	6	3	1	165	49
SPD .....	13	7	14	17	18	21	24	20	9	5	2	–	150	45
FREIE WÄHLER .....	6	7	5	12	9	16	34	33	16	13	6	–	157	51
GRÜNE .....	12	9	15	11	17	16	30	33	25	10	2	–	180	48
FDP .....	8	7	17	21	20	26	22	14	21	9	7	4	176	48
DIE LINKE .....	34	13	15	11	9	9	14	25	22	16	8	2	178	46
BP .....	9	11	9	7	8	19	23	24	18	17	8	6	159	51
ÖDP .....	4	3	8	11	10	21	50	26	27	15	1	4	180	52
PIRATEN .....	2	3	8	13	8	11	6	7	4	1	–	–	63	43
DIE FRANKEN .....	–	–	2	3	3	4	3	6	8	4	8	2	43	58
AfD .....	3	5	6	3	10	9	20	15	10	13	2	–	96	51
LKR .....	–	–	–	–	–	2	5	5	4	5	1	1	23	59
mut .....	7	10	10	12	9	20	23	33	12	7	3	2	148	49
Die Humanisten .....	–	1	2	3	2	1	1	–	–	1	–	–	11	41
DIE PARTEI .....	21	11	12	6	5	8	6	2	2	–	–	–	73	34
Gesundheitsforschung ..	3	2	3	1	1	1	1	1	1	1	–	–	15	39
Tierschutzpartei .....	1	4	1	1	1	3	3	3	4	–	1	–	22	48
V-Partei³ .....	11	8	7	12	8	12	8	12	3	1	2	–	84	42
<b>Insgesamt</b>	<b>136</b>	<b>107</b>	<b>148</b>	<b>153</b>	<b>157</b>	<b>229</b>	<b>308</b>	<b>284</b>	<b>201</b>	<b>124</b>	<b>54</b>	<b>22</b>	<b>1923</b>	<b>48</b>

darunter Frauen

CSU .....	1	2	2	3	2	5	13	8	3	1	1	–	41	49
SPD .....	2	–	4	8	3	6	14	12	3	1	–	–	53	48
FREIE WÄHLER .....	1	3	1	3	2	4	13	7	4	2	–	–	40	49
GRÜNE .....	6	4	5	4	8	9	16	18	14	5	1	–	90	50
FDP .....	1	3	6	4	2	6	8	–	4	1	2	2	39	48
DIE LINKE .....	9	6	4	5	4	–	9	13	8	9	2	1	70	48
BP .....	1	–	–	–	3	1	5	6	1	3	1	1	22	55
ÖDP .....	2	2	2	3	4	4	13	9	3	4	1	1	48	51
PIRATEN .....	–	–	1	–	1	1	–	–	1	–	–	–	4	45
DIE FRANKEN .....	–	–	–	1	–	2	–	3	1	2	3	2	14	62
AfD .....	–	–	–	–	3	1	3	–	3	1	–	–	11	53
LKR .....	–	–	–	–	–	–	1	1	2	1	1	–	6	62
mut .....	3	5	7	8	5	13	9	12	4	5	2	–	73	47
Die Humanisten .....	–	–	–	–	2	–	–	–	–	–	–	–	2	44
DIE PARTEI .....	5	3	2	2	–	1	–	–	–	–	–	–	13	29
Gesundheitsforschung ..	–	1	1	–	–	1	1	–	1	–	–	–	5	44
Tierschutzpartei .....	1	4	1	1	1	1	2	2	2	–	–	–	15	43
V-Partei³ .....	8	5	3	5	4	6	5	7	1	–	1	–	45	41
<b>Zusammen</b>	<b>40</b>	<b>38</b>	<b>39</b>	<b>47</b>	<b>44</b>	<b>61</b>	<b>112</b>	<b>98</b>	<b>55</b>	<b>35</b>	<b>15</b>	<b>7</b>	<b>591</b>	<b>48</b>

Noch: 1. Bewerber zur Landtagswahl 2018

1.4 Bewerber nach Wahlkreisvorschlägen seit 1994

Wahlkreisvorschlag	Wahlkreisbewerber						Stimmkreisbewerber					
	1994	1998	2003	2008	2013	2018	1994	1998	2003	2008	2013	2018
<b>Bewerber</b>												
CSU .....	180	186	166	163	164	165	104	104	92	91	90	91
SPD .....	172	181	180	173	165	150	104	104	92	91	90	91
FREIE WÄHLER .....	x	185	153	168	148	157	x	103	86	90	90	91
GRÜNE .....	183	203	179	180	180	180	104	104	92	91	90	91
FDP .....	204	202	180	179	176	176	104	102	92	91	90	91
DIE LINKE .....	x	x	x	178	157	178	x	x	x	91	89	91
BP .....	174	177	138	143	180	159	104	104	79	73	90	90
ÖDP .....	204	204	180	180	180	180	104	104	92	91	90	91
PIRATEN .....	x	x	x	x	131	63	x	x	x	x	89	46
DIE FRANKEN .....	x	x	x	x	42	43	x	x	x	x	24	18
AfD .....	x	x	x	x	x	96	x	x	x	x	x	91
LKR .....	x	x	x	x	x	23	x	x	x	x	x	6
mut .....	x	x	x	x	x	148	x	x	x	x	x	43
Die Humanisten .....	x	x	x	x	x	11	x	x	x	x	x	1
DIE PARTEI .....	x	x	x	x	x	73	x	x	x	x	x	28
Gesundheitsforschung ..	x	x	x	x	x	15	x	x	x	x	x	4
Tierschutzpartei .....	x	x	x	x	x	22	x	x	x	x	x	14
V-Partei³ .....	x	x	x	x	x	84	x	x	x	x	x	52
Sonstige .....	468	790	351	390	246	x	279	407	151	215	145	x
<b>Insgesamt</b>	<b>1 585</b>	<b>2 128</b>	<b>1 527</b>	<b>1 754</b>	<b>1 769</b>	<b>1 923</b>	<b>903</b>	<b>1 132</b>	<b>776</b>	<b>924</b>	<b>977</b>	<b>1 030</b>
<b>darunter Frauen</b>												
CSU .....	34	38	36	44	41	41	6	9	14	17	18	20
SPD .....	62	65	64	72	55	53	29	31	31	35	29	29
FREIE WÄHLER .....	x	35	31	37	32	40	x	20	17	15	15	24
GRÜNE .....	80	95	90	88	92	90	39	36	27	32	35	29
FDP .....	48	34	38	27	30	39	27	16	15	14	11	13
DIE LINKE .....	x	x	x	56	45	70	x	x	x	16	17	15
BP .....	17	26	13	19	32	22	11	11	5	5	13	11
ÖDP .....	52	64	51	47	56	48	19	22	22	25	25	24
PIRATEN .....	x	x	x	x	17	4	x	x	x	x	11	2
DIE FRANKEN .....	x	x	x	x	8	14	x	x	x	x	3	4
AfD .....	x	x	x	x	x	11	x	x	x	x	x	9
LKR .....	x	x	x	x	x	6	x	x	x	x	x	2
mut .....	x	x	x	x	x	73	x	x	x	x	x	18
Die Humanisten .....	x	x	x	x	x	2	x	x	x	x	x	–
DIE PARTEI .....	x	x	x	x	x	13	x	x	x	x	x	3
Gesundheitsforschung ..	x	x	x	x	x	5	x	x	x	x	x	2
Tierschutzpartei .....	x	x	x	x	x	15	x	x	x	x	x	8
V-Partei³ .....	x	x	x	x	x	45	x	x	x	x	x	28
Sonstige .....	91	183	78	85	70	x	41	77	15	36	15	x
<b>Zusammen</b>	<b>384</b>	<b>540</b>	<b>401</b>	<b>475</b>	<b>478</b>	<b>591</b>	<b>172</b>	<b>222</b>	<b>146</b>	<b>195</b>	<b>192</b>	<b>241</b>

## 2. Abgeordnete der Landtagswahl 2018

### 2.1 Abgeordnete nach Wahlvorschlägen und Altersgruppen

(Stand: 01.09.2020, einschl. Listennachfolger)

Wahlvorschlag	Altersgruppe in Jahren (am Wahltag)												Abgeordnete	
	18	25	30	35	40	45	50	55	60	65	70	75 oder älter	Anzahl	Durchschnittsalter
	bis unter													
	25	30	35	40	45	50	55	60	65	70	75			
<b>Abgeordnete</b>														
CSU .....	–	–	5	2	11	17	20	13	12	5	–	–	85	51
GRÜNE .....	1	5	4	2	4	5	4	7	5	1	–	–	38	46
FREIE WÄHLER .....	–	1	–	1	1	2	5	9	2	5	1	–	27	56
SPD .....	–	–	–	–	2	3	5	8	4	–	–	–	22	54
AfD .....	–	1	1	1	4	4	4	4	2	1	–	–	22	49
FDP .....	–	–	2	2	–	1	1	1	1	1	1	1	11	52
<b>Insgesamt</b>	<b>1</b>	<b>7</b>	<b>12</b>	<b>8</b>	<b>22</b>	<b>32</b>	<b>39</b>	<b>42</b>	<b>26</b>	<b>13</b>	<b>2</b>	<b>1</b>	<b>205</b>	<b>51</b>
<b>darunter Frauen</b>														
CSU .....	–	–	1	–	2	3	5	4	3	–	–	–	18	52
GRÜNE .....	–	2	1	1	1	2	3	5	2	–	–	–	17	49
FREIE WÄHLER .....	–	–	–	1	–	–	2	2	–	1	–	–	6	53
SPD .....	–	–	–	–	–	1	4	4	2	–	–	–	11	55
AfD .....	–	–	–	–	1	–	–	–	1	–	–	–	2	52
FDP .....	–	–	–	–	–	1	–	–	–	–	–	–	1	47
<b>Zusammen</b>	<b>–</b>	<b>2</b>	<b>2</b>	<b>2</b>	<b>4</b>	<b>7</b>	<b>14</b>	<b>15</b>	<b>8</b>	<b>1</b>	<b>–</b>	<b>–</b>	<b>55</b>	<b>51</b>

### 2.2 Abgeordnete nach Wahlvorschlägen und Wahlkreisen (Regierungsbezirke)

(Stand: 01.09.2020, einschl. Listennachfolger)

Wahlvorschlag	Wahlkreis							Bayern
	Oberbayern	Niederbayern	Oberpfalz	Oberfranken	Mittelfranken	Unterfranken	Schwaben	
<b>Abgeordnete</b>								
CSU .....	26	9	8	8	12	9	13	85
GRÜNE .....	17	2	2	2	6	3	6	38
FREIE WÄHLER .....	8	4	3	2	3	2	5	27
SPD .....	7	2	2	3	4	2	2	22
AfD .....	6	3	2	2	3	2	4	22
FDP .....	5	1	1	1	1	1	1	11
<b>Insgesamt</b>	<b>69</b>	<b>21</b>	<b>18</b>	<b>18</b>	<b>29</b>	<b>19</b>	<b>31</b>	<b>205</b>
<b>darunter Frauen</b>								
CSU .....	6	2	1	2	2	2	3	18
GRÜNE .....	7	1	1	1	3	1	3	17
FREIE WÄHLER .....	2	1	1	–	1	1	–	6
SPD .....	4	1	2	1	1	1	1	11
AfD .....	1	1	–	–	–	–	–	2
FDP .....	1	–	–	–	–	–	–	1
<b>Zusammen</b>	<b>21</b>	<b>6</b>	<b>5</b>	<b>4</b>	<b>7</b>	<b>5</b>	<b>7</b>	<b>55</b>

### 2.3 Abgeordnete nach Wahlvorschlägen seit 1946

(Stand: 01.09.2020, einschl. Listennachfolger)

Wahljahr	Insgesamt	davon									
		CSU	SPD	FREIE WÄHLER	GRÜNE	AfD	FDP	NPD	BP	BHE	WAV
<b>Abgeordnete</b>											
1946 .....	180	104	54	x	x	x	9	x	x	x	13
1950 .....	204	64	63	x	x	x	12	x	39	26	–
1954 .....	204	83	61	x	x	x	13	x	28	19	x
1958 .....	204	101	64	x	x	x	8	x	14	17	x
1962 .....	204	108	79	x	x	x	9	x	8	x	x
1966 .....	204	110	79	x	x	x	–	15	–	x	x
1970 .....	204	124	70	x	x	x	10	–	–	x	x
1974 .....	204	132	64	x	x	x	8	–	–	x	x
1978 .....	204	129	65	x	x	x	10	–	–	x	x
1982 .....	204	133	71	x	–	x	–	–	–	x	x
1986 .....	204	128	61	x	15	x	–	–	–	x	x
1990 .....	204	127	58	x	12	x	7	x	–	x	x
1994 .....	204	120	70	x	14	x	–	–	–	x	x
1998 .....	204	123	67	–	14	x	–	–	–	x	x
2003 .....	180	124	41	–	15	x	–	x	–	x	x
2008 .....	187	92	39	21	19	x	16	–	–	x	x
2013 .....	180	101	42	19	18	x	–	–	–	x	x
2018 .....	205	85	22	27	38	22	11	–	–	x	x
<b>darunter Frauen</b>											
1946 .....	5	4	1	x	x	x	–	x	x	x	–
1950 .....	7	1	4	x	x	x	1	x	–	1	–
1954 .....	6	2	3	x	x	x	1	x	–	–	x
1958 .....	7	3	3	x	x	x	1	x	–	–	x
1962 .....	11	6	4	x	x	x	1	x	–	x	x
1966 .....	8	4	4	x	x	x	–	–	–	x	x
1970 .....	16	10	3	x	x	x	3	–	–	x	x
1974 .....	14	9	4	x	x	x	1	–	–	x	x
1978 .....	16	7	8	x	x	x	1	–	–	x	x
1982 .....	15	8	7	x	–	x	–	–	–	x	x
1986 .....	25	8	9	x	8	x	–	–	–	x	x
1990 .....	26	10	9	x	6	x	1	x	–	x	x
1994 .....	43	14	21	x	8	x	–	–	–	x	x
1998 .....	45	14	22	–	9	x	–	–	–	x	x
2003 .....	53	28	16	–	9	x	–	x	–	x	x
2008 .....	59	19	18	6	11	x	5	–	–	x	x
2013 .....	52	21	19	3	9	x	–	–	–	x	x
2018 .....	55	18	11	6	17	2	1	–	–	x	x

### 3. Repräsentative Wahlstatistik der Landtagswahl 2018

#### 3.1 Stimmberechtigte, Wahlbeteiligung und Nichtwähler nach Altersgruppen in %

Altersgruppe in Jahren	Stimmberechtigte		Wahlbeteiligung <sup>1)</sup>	Nichtwähler <sup>1)</sup>
	ohne	mit		
	Wahrschein			
<b>Männer</b>				
18 bis unter 25 .....	76,7	23,3	64,7	35,3
25 bis unter 35 .....	74,3	25,7	66,4	33,6
35 bis unter 45 .....	75,9	24,1	71,5	28,5
45 bis unter 60 .....	72,6	27,4	76,6	23,4
60 oder älter .....	65,1	34,9	79,3	20,7
davon				
60 bis unter 70 .....	67,3	32,7	79,5	20,5
70 oder älter .....	63,2	36,8	79,2	20,8
<b>Zusammen</b>	<b>71,2</b>	<b>28,8</b>	<b>74,2</b>	<b>25,8</b>
<b>Frauen</b>				
18 bis unter 25 .....	70,9	29,1	66,5	33,5
25 bis unter 35 .....	70,5	29,5	68,4	31,6
35 bis unter 45 .....	74,2	25,8	71,4	28,6
45 bis unter 60 .....	69,3	30,7	76,0	24,0
60 oder älter .....	64,8	35,2	72,5	27,5
davon				
60 bis unter 70 .....	64,9	35,1	77,5	22,5
70 oder älter .....	64,8	35,2	69,2	30,8
<b>Zusammen</b>	<b>68,5</b>	<b>31,5</b>	<b>72,2</b>	<b>27,8</b>

#### 3.2 Stimmabgabe nach Altersgruppen

Altersgruppe in Jahren	Von 100 gültigen Erststimmen entfielen auf								
	CSU	SPD	FREIE WÄHLER	GRÜNE	FDP	DIE LINKE	ÖDP	AfD	Sonstige
<b>Männer</b>									
18 bis unter 25 .....	24,7	6,9	9,0	22,8	12,2	6,3	1,3	9,3	7,4
25 bis unter 35 .....	27,8	6,9	9,1	19,8	9,3	5,5	1,3	14,2	6,1
35 bis unter 45 .....	31,1	7,2	10,6	19,1	6,0	3,7	1,6	16,8	3,9
45 bis unter 60 .....	32,4	8,9	11,5	18,5	4,1	3,3	1,4	17,4	2,6
60 oder älter .....	43,2	14,0	11,8	11,3	3,0	2,7	0,7	12,1	1,2
davon									
60 bis unter 70 .....	36,7	12,0	12,8	14,4	3,3	3,5	0,9	14,8	1,5
70 oder älter .....	49,4	15,9	10,8	8,4	2,7	1,8	0,5	9,6	0,9
<b>Zusammen</b>	<b>34,4</b>	<b>9,8</b>	<b>10,9</b>	<b>16,8</b>	<b>5,4</b>	<b>3,7</b>	<b>1,2</b>	<b>14,5</b>	<b>3,2</b>
<b>Frauen</b>									
18 bis unter 25 .....	24,3	8,5	10,3	29,7	7,8	5,9	2,4	5,1	5,9
25 bis unter 35 .....	28,8	7,6	11,4	24,4	6,9	5,2	1,9	8,2	5,5
35 bis unter 45 .....	31,5	8,9	11,8	24,5	5,3	3,1	2,1	8,7	4,2
45 bis unter 60 .....	31,5	9,8	13,1	23,0	3,9	3,4	2,3	9,4	3,6
60 oder älter .....	48,8	13,9	11,5	12,4	3,2	1,9	0,9	6,1	1,4
davon									
60 bis unter 70 .....	41,0	12,2	13,1	16,4	3,2	2,8	1,3	8,2	1,7
70 oder älter .....	55,1	15,2	10,2	9,1	3,1	1,1	0,6	4,3	1,3
<b>Zusammen</b>	<b>36,6</b>	<b>10,7</b>	<b>11,9</b>	<b>20,2</b>	<b>4,5</b>	<b>3,3</b>	<b>1,8</b>	<b>7,7</b>	<b>3,4</b>

<sup>1)</sup> Stimmberechtigte mit Wahrscheinvermerk wurden zu den Wählern gerechnet.

### 3.3 Wählerschaft der Parteien nach Altersgruppen

Partei	Von 100 gültigen Erststimmen für die jeweilige Partei wurden abgegeben von Wählern der Altersgruppe in Jahren						
	18	25	35	45	60 oder älter	davon	
	bis unter					60 bis unter 70	70 oder älter
	25	35	45	60			
<b>Männer</b>							
CSU .....	5,9	10,9	13,4	29,6	40,2	16,6	23,6
SPD .....	5,8	9,5	10,9	28,3	45,5	19,0	26,5
FREIE WÄHLER .....	6,8	11,2	14,4	33,0	34,6	18,3	16,3
GRÜNE .....	11,1	16,0	16,9	34,5	21,5	13,4	8,2
FDP .....	18,6	23,3	16,5	24,0	17,6	9,4	8,2
DIE LINKE .....	14,0	20,0	14,7	28,1	23,1	14,9	8,2
ÖDP .....	8,8	14,8	20,2	36,6	19,6	12,4	7,2
AfD .....	5,2	13,2	17,2	37,7	26,7	15,8	10,9
Sonstige .....	19,0	25,9	18,0	25,3	11,8	7,4	4,5
<b>Zusammen</b>	<b>8,2</b>	<b>13,5</b>	<b>14,8</b>	<b>31,4</b>	<b>32,1</b>	<b>15,6</b>	<b>16,6</b>
<b>Frauen</b>							
CSU .....	5,0	10,2	12,8	26,0	46,0	17,4	28,6
SPD .....	6,0	9,3	12,4	27,7	44,7	17,7	27,0
FREIE WÄHLER .....	6,5	12,4	14,7	33,1	33,3	17,0	16,3
GRÜNE .....	11,1	15,6	17,9	34,2	21,1	12,6	8,5
FDP .....	13,0	19,7	17,4	25,9	24,0	11,0	13,0
DIE LINKE .....	13,7	20,6	14,2	31,5	20,0	13,4	6,6
ÖDP .....	10,5	14,4	17,9	39,8	17,4	11,2	6,3
AfD .....	5,0	13,9	16,7	37,1	27,3	16,6	10,7
Sonstige .....	13,3	21,3	18,4	32,2	14,8	7,7	7,1
<b>Zusammen</b>	<b>7,6</b>	<b>12,9</b>	<b>14,8</b>	<b>30,1</b>	<b>34,6</b>	<b>15,4</b>	<b>19,2</b>

Noch: 3. Repräsentative Wahlstatistik der Landtagswahl 2018

**3.4 Wahlbeteiligung nach Altersgruppen in % seit 1966**

Wahljahr <sup>1)</sup>	Altersgruppe in Jahren							Zusammen
	18	25	35	45	60 oder älter	davon		
	bis unter					60 bis unter 70	70 oder älter	
	25	35	45	60				
<b>Männer</b>								
1966 .....	67,3 <sup>2)</sup>	78,4	86,4	87,3	83,8	.	.	82,6
1970 .....	68,4	76,0	83,9	87,3	84,4	.	.	80,9
1974 .....	66,1	71,0	80,7	85,5	84,0	.	.	78,6
1978 .....	62,4	68,2	77,3	83,2	83,1	.	.	76,1
1982 .....	67,8	71,3	78,3	83,9	82,6	.	.	77,5
1986 .....	56,1	60,9	68,5	76,2	78,4	.	.	69,0
1990 .....	48,0	52,8	62,7	70,5	76,2	.	.	63,2
1994 .....	49,5	54,9	64,6	72,0	76,0	.	.	65,2
1998 .....	51,6	55,4	64,7	72,9	77,7	.	.	66,6
2003 .....	43,8	46,9	53,2	60,6	71,4	.	.	58,2
2008 .....	40,9	43,7	54,8	62,1	72,7	.	.	58,8
2013 .....	53,8	53,9	61,9	68,3	74,8	74,5	75,1	65,8
2018 .....	64,7	66,4	71,5	76,6	79,3	79,5	79,2	74,2
<b>Frauen</b>								
1966 .....	67,3 <sup>2)</sup>	76,9	82,0	82,1	74,2	.	.	77,9
1970 .....	66,6	75,8	81,9	82,8	76,4	.	.	77,7
1974 .....	63,0	71,8	79,5	81,2	75,3	.	.	75,5
1978 .....	60,6	68,2	77,1	80,1	75,3	.	.	73,9
1982 .....	64,6	70,8	78,5	81,8	75,7	.	.	75,3
1986 .....	51,6	58,9	67,8	74,1	69,7	.	.	66,1
1990 .....	45,1	51,7	61,9	69,1	66,8	.	.	61,0
1994 .....	46,7	53,9	64,8	70,2	66,1	.	.	62,6
1998 .....	47,1	55,1	65,1	71,0	66,9	.	.	63,7
2003 .....	40,5	47,2	53,1	60,3	63,7	.	.	56,5
2008 .....	39,0	43,0	54,6	59,8	64,0	.	.	56,2
2013 .....	52,4	54,8	62,3	67,6	67,3	72,4	64,3	63,7
2018 .....	66,5	68,4	71,4	76,0	72,5	77,5	69,2	72,2

<sup>1)</sup> 1966-1998 ohne Berücksichtigung von Personen mit Wahrschein. <sup>2)</sup> 21 bis unter 25 Jahre.



**3.5 Stimmabgabe nach Altersgruppen und Wahlvorschlägen seit 1982**

Wahl- jahr	Männer								Frauen							
	18	25	35	45	60	davon		Zu- sam- men	18	25	35	45	60	davon		Zu- sam- men
	bis unter				60 oder älter	60 bis	70 oder		bis unter				60 oder älter	60 bis	70 oder	
	25	35	45	60		unter 70	älter	25	35	45	60	unter 70		älter		
Erststimmen in %																
<b>CSU</b>																
1982	53,6	54,4	58,0	56,7	58,0			<b>56,4</b>	54,1	54,5	60,0	60,0	61,6			<b>59,0</b>
1986	49,8	46,2	50,5	54,8	58,0			<b>52,6</b>	49,1	47,5	53,9	59,1	63,2			<b>56,8</b>
1990	47,3	44,2	47,9	54,8	57,7			<b>51,5</b>	45,5	43,6	50,3	58,4	64,4			<b>55,6</b>
1994	44,8	42,0	44,2	52,1	58,9			<b>49,8</b>	41,7	40,1	44,7	56,1	65,0			<b>53,2</b>
1998	48,1	45,4	43,6	50,1	59,3			<b>50,3</b>	45,4	42,0	42,4	53,7	64,1			<b>52,5</b>
2003	56,1	57,6	53,5	54,2	64,1			<b>57,8</b>	53,1	54,2	49,1	56,2	66,3			<b>58,1</b>
2008	34,8	37,8	34,8	33,3	49,3			<b>39,4</b>	31,8	35,0	32,2	35,2	54,5			<b>41,5</b>
2013	38,9	43,4	45,1	42,4	53,3	47,9	57,8	<b>46,1</b>	37,5	43,8	43,1	41,6	57,9	52,0	62,2	<b>47,4</b>
2018	24,7	27,8	31,1	32,4	43,2	36,7	49,4	<b>34,4</b>	24,3	28,8	31,5	31,5	48,8	41,0	55,1	<b>36,6</b>
<b>SPD</b>																
1982	30,0	31,2	32,1	34,8	33,9			<b>32,8</b>	31,6	33,4	31,6	33,5	33,0			<b>32,8</b>
1986	26,1	28,7	30,5	31,0	29,6			<b>29,6</b>	26,2	27,7	28,3	28,6	27,7			<b>27,9</b>
1990	24,2	28,0	29,6	28,7	27,2			<b>27,9</b>	26,3	28,2	28,7	26,6	25,2			<b>26,7</b>
1994	26,2	33,0	34,4	32,6	28,9			<b>31,6</b>	27,8	34,1	34,5	30,2	26,4			<b>30,2</b>
1998	25,5	28,7	32,1	32,4	29,3			<b>30,3</b>	27,2	31,2	32,4	30,9	26,8			<b>29,7</b>
2003	15,6	16,1	19,1	22,6	23,5			<b>20,8</b>	18,4	18,4	21,0	22,0	23,5			<b>21,7</b>
2008	19,8	16,8	17,1	20,1	21,4			<b>19,5</b>	22,6	19,8	19,1	21,0	22,5			<b>21,2</b>
2013	15,9	17,1	17,8	21,9	24,8	25,1	24,5	<b>21,1</b>	19,2	18,7	18,3	21,2	22,4	22,9	22,0	<b>20,7</b>
2018	6,0	6,9	7,2	8,9	14,0	12,0	15,9	<b>9,8</b>	8,5	7,6	8,9	9,8	13,9	12,2	15,2	<b>10,7</b>
<b>FREIE WÄHLER</b>																
1998	4,2	4,4	4,6	4,3	2,7			<b>3,9</b>	5,0	5,1	5,0	3,8	2,0			<b>3,8</b>
2003	3,8	4,3	5,1	5,5	3,4			<b>4,4</b>	4,7	4,8	5,5	4,7	2,9			<b>4,2</b>
2008	8,8	9,7	12,8	12,6	7,9			<b>10,5</b>	11,2	11,3	12,8	11,7	6,9			<b>10,1</b>
2013	8,5	8,5	10,2	11,1	7,7	9,5	6,1	<b>9,4</b>	8,7	10,3	10,4	10,7	7,0	8,5	5,8	<b>9,2</b>
2018	9,0	9,1	10,6	11,5	11,8	12,8	10,8	<b>10,9</b>	10,3	11,4	11,8	13,1	11,5	13,1	10,2	<b>11,9</b>
<b>GRÜNE</b>																
1982	12,2	9,4	3,8	2,1	1,5			<b>5,0</b>	10,7	7,8	3,5	2,0	1,1			<b>3,9</b>
1986	14,2	15,1	8,2	3,3	1,9			<b>7,3</b>	16,3	16,5	8,6	3,8	1,8			<b>7,2</b>
1990	11,0	12,7	8,3	3,0	1,2			<b>6,1</b>	13,4	15,2	9,3	3,4	1,3			<b>6,4</b>
1994	11,2	10,4	8,6	3,3	1,2			<b>5,8</b>	14,1	13,7	10,1	4,2	1,5			<b>6,7</b>
1998	7,6	8,5	8,4	3,8	1,1			<b>5,1</b>	10,1	10,6	10,6	4,2	1,5			<b>5,9</b>
2003	13,4	10,6	11,3	8,3	2,2			<b>7,7</b>	14,6	13,2	14,5	9,4	2,5			<b>8,7</b>
2008	11,4	10,2	12,2	10,5	3,3			<b>8,5</b>	17,0	14,5	17,3	13,4	4,3			<b>11,1</b>
2013	8,8	7,4	9,1	9,1	3,9	5,4	2,6	<b>7,2</b>	14,9	10,7	13,6	13,5	4,8	6,8	3,3	<b>10,3</b>
2018	22,8	19,8	19,1	18,5	11,3	14,4	8,4	<b>16,8</b>	29,7	24,4	24,5	23,0	12,4	16,4	9,1	<b>20,2</b>
<b>FDP</b>																
1982	2,5	3,3	4,4	4,1	4,0			<b>3,7</b>	2,3	3,1	3,6	3,1	3,0			<b>3,0</b>
1986	3,6	4,0	4,7	4,1	3,2			<b>3,9</b>	3,4	3,6	4,7	3,8	3,0			<b>3,6</b>
1990	5,4	4,7	5,4	5,2	4,1			<b>4,9</b>	4,8	4,3	5,4	5,2	3,8			<b>4,6</b>
1994	3,6	2,6	2,6	2,7	2,0			<b>2,6</b>	3,3	2,4	2,8	3,0	2,0			<b>2,5</b>
1998	1,8	1,6	1,4	1,5	1,1			<b>1,4</b>	1,9	1,9	1,6	1,6	1,2			<b>1,5</b>
2003	3,7	3,5	2,5	2,5	2,1			<b>2,6</b>	3,0	2,9	2,3	2,7	1,8			<b>2,3</b>
2008	9,6	12,0	9,8	9,0	7,7			<b>9,1</b>	7,3	9,6	7,7	8,0	6,3			<b>7,5</b>
2013	3,4	3,3	3,4	3,2	3,5	3,2	3,8	<b>3,4</b>	2,7	2,8	2,9	2,5	2,7	2,7	2,7	<b>2,6</b>
2018	12,2	9,3	6,0	4,1	3,0	3,3	2,7	<b>5,4</b>	7,8	6,9	5,3	3,9	3,2	3,2	3,1	<b>4,5</b>
<b>DIE LINKE</b>																
2008	4,5	4,6	5,5	7,8	6,2			<b>6,2</b>	3,6	3,4	3,5	4,8	2,7			<b>3,6</b>
2013	3,2	3,1	2,3	3,0	2,2	3,0	1,5	<b>2,7</b>	2,6	2,6	2,3	2,6	1,4	2,1	0,9	<b>2,1</b>
2018	6,3	5,5	3,7	3,3	2,7	3,5	1,8	<b>3,7</b>	5,9	5,2	3,1	3,4	1,9	2,8	1,1	<b>3,3</b>

### Noch: 3. Repräsentative Wahlstatistik der Landtagswahl 2018

#### Noch: 3.5 Stimmabgabe nach Altersgruppen und Wahlvorschlägen seit 1982

Wahl- jahr	Männer								Frauen							
	18	25	35	45	60 oder älter	davon		Zu- sam- men	18	25	35	45	60 oder älter	davon		Zu- sam- men
	bis unter					60 bis unter 70	70 oder älter		bis unter					60 bis unter 70	70 oder älter	
	25	35	45	60	Erststimmen in %											
<b>ÖDP</b>																
1986	1,6	1,0	0,7	0,5	0,2	.	.	<b>0,7</b>	1,8	1,2	0,8	0,7	0,4	.	.	<b>0,8</b>
1990	4,0	2,8	2,1	0,9	0,5	.	.	<b>1,7</b>	4,9	4,0	2,4	1,2	0,6	.	.	<b>2,0</b>
1994	4,9	3,9	2,9	1,6	0,5	.	.	<b>2,3</b>	6,8	4,5	3,1	1,7	0,6	.	.	<b>2,4</b>
1998	2,4	2,9	2,3	1,3	0,5	.	.	<b>1,6</b>	4,2	3,6	3,1	1,4	0,6	.	.	<b>2,0</b>
2003	1,8	2,3	2,9	2,0	0,8	.	.	<b>1,8</b>	2,6	3,2	4,1	2,3	1,0	.	.	<b>2,3</b>
2008	1,8	1,8	2,3	1,7	0,8	.	.	<b>1,5</b>	2,5	3,2	4,2	2,7	1,0	.	.	<b>2,4</b>
2013	1,6	1,7	2,1	2,1	0,8	1,0	0,7	<b>1,6</b>	2,9	2,2	3,1	2,6	1,3	1,6	1,0	<b>2,2</b>
2018	1,3	1,3	1,6	1,4	0,7	0,9	0,5	<b>1,2</b>	2,4	1,9	2,1	2,3	0,9	1,3	0,6	<b>1,8</b>
<b>AfD</b>																
2018	9,3	14,2	16,8	17,4	12,1	14,8	9,6	<b>14,5</b>	5,1	8,2	8,7	9,4	6,1	8,2	4,3	<b>7,7</b>

**3.6 Wählerschaft der Parteien nach Altersgruppen seit 1982**

Wahl- jahr	Männer								Frauen							
	18	25	35	45	60 oder älter	davon		Zu- sam- men	18	25	35	45	60 oder älter	davon		Zu- sam- men
	bis unter					60 bis unter 70	70 oder älter		bis unter					60 bis unter 70	70 oder älter	
	25	35	45	60					25	35	45	60				
Erststimmen in %																
<b>CSU</b>																
1982	13,6	17,0	20,3	26,5	22,6			100	10,5	14,0	17,5	25,9	32,0			100
1986	12,4	15,5	16,5	30,3	25,2			100	9,4	12,8	14,2	27,6	36,0			100
1990	9,7	16,2	16,2	30,0	27,9			100	7,3	12,8	13,9	27,2	38,7			100
1994	7,2	16,3	16,9	29,7	29,9			100	5,4	13,1	14,6	27,2	39,7			100
1998	7,3	15,4	18,4	27,1	31,8			100	5,4	12,7	15,8	25,9	40,1			100
2003	7,3	12,6	20,2	24,3	35,6			100	5,8	11,2	17,1	23,8	42,2			100
2008	6,3	10,8	17,0	25,1	40,8			100	4,9	9,0	14,4	23,6	48,1			100
2013	6,9	11,4	14,9	30,3	36,5	14,9	21,6	100	5,6	10,6	14,2	27,6	42,1	16,0	26,1	100
2018	5,9	10,9	13,4	29,6	40,2	16,6	23,6	100	5,0	10,2	12,8	26,0	46,0	17,4	28,6	100
<b>SPD</b>																
1982	13,2	16,7	19,3	28,0	22,7			100	11,1	15,4	16,6	26,1	30,8			100
1986	11,6	17,2	17,7	30,5	22,9			100	10,2	15,2	15,2	27,2	32,2			100
1990	9,1	18,9	18,5	29,1	24,3			100	8,9	17,2	16,5	25,9	31,6			100
1994	6,6	20,2	20,8	29,3	23,1			100	6,4	19,6	19,8	25,8	28,4			100
1998	6,4	16,2	22,4	29,0	26,0			100	5,7	16,8	21,4	26,4	29,7			100
2003	5,6	9,8	20,0	28,2	36,3			100	5,4	10,2	19,6	24,9	39,9			100
2008	7,2	9,6	16,8	30,6	35,7			100	6,8	10,0	16,7	27,7	38,9			100
2013	6,1	9,8	12,9	34,2	37,0	17,1	20,0	100	6,5	10,4	13,8	32,1	37,2	16,1	21,1	100
2018	5,8	9,5	10,9	28,3	45,5	19,0	26,5	100	6,0	9,3	12,4	27,7	44,7	17,7	27,0	100
<b>FREIE WÄHLER</b>																
1998	8,2	19,0	24,7	29,4	18,6			100	8,4	21,8	26,0	25,9	17,9			100
2003	6,5	12,2	25,2	31,9	24,3			100	7,0	13,8	26,6	27,3	25,3			100
2008	6,0	10,3	23,4	35,8	24,5			100	7,1	12,0	23,5	32,4	25,1			100
2013	7,4	11,0	16,7	39,1	25,8	14,6	11,2	100	6,7	12,8	17,7	36,6	26,2	13,5	12,7	100
2018	6,8	11,2	14,4	33,0	34,6	18,3	16,3	100	6,5	12,4	14,7	33,1	33,3	17,0	16,3	100
<b>GRÜNE</b>																
1982	34,8	32,9	14,8	11,1	6,5			100	31,6	30,4	15,6	13,5	8,9			100
1986	25,4	36,4	19,2	13,0	6,0			100	24,6	35,1	17,9	14,1	8,3			100
1990	18,9	39,1	23,7	13,6	4,7			100	18,6	38,6	22,2	13,8	6,8			100
1994	15,4	34,8	28,5	16,2	5,1			100	14,5	35,6	26,3	16,2	7,5			100
1998	11,3	28,3	34,4	20,3	5,6			100	10,7	28,4	34,9	17,9	8,2			100
2003	13,1	17,5	32,0	28,1	9,3			100	10,7	18,3	33,9	26,6	10,5			100
2008	9,6	13,5	27,5	36,7	12,7			100	9,7	13,9	28,8	33,6	14,0			100
2013	9,9	12,3	19,2	41,5	17,0	10,8	6,3	100	10,2	11,9	20,7	41,3	15,9	9,6	6,3	100
2018	11,1	16,0	16,9	34,5	21,5	13,4	8,2	100	11,1	15,6	17,9	34,2	21,1	12,6	8,5	100
<b>FDP</b>																
1982	9,6	15,3	22,9	28,6	23,5			100	8,8	15,4	20,3	25,7	29,8			100
1986	12,0	18,2	20,5	30,4	18,9			100	10,3	15,5	19,5	28,0	26,7			100
1990	11,7	18,2	19,2	30,0	20,9			100	9,5	15,2	18,0	29,4	27,9			100
1994	11,0	19,7	19,5	29,9	19,9			100	9,0	16,2	19,0	30,4	25,3			100
1998	10,0	19,8	21,0	28,5	20,7			100	7,8	19,4	20,3	26,8	25,7			100
2003	10,7	17,1	20,9	24,8	26,5			100	8,2	15,0	20,2	28,4	28,2			100
2008	7,5	14,8	20,7	29,5	27,5			100	6,3	13,7	19,0	30,0	31,1			100
2013	8,2	12,0	15,6	31,0	33,1	13,7	19,4	100	7,0	11,9	16,9	29,4	34,8	14,7	20,1	100
2018	18,6	23,3	16,5	24,0	17,6	9,4	8,2	100	13,0	19,7	17,4	25,9	24,0	11,0	13,0	100
<b>DIE LINKE</b>																
2008	5,1	8,3	17,0	37,1	32,5			100	6,5	10,3	18,4	37,4	27,6			100
2013	9,8	14,0	13,4	36,9	25,9	16,1	9,8	100	8,7	13,8	16,6	38,5	22,4	14,2	8,1	100
2018	14,0	20,0	14,7	28,1	23,1	14,9	8,2	100	13,7	20,6	14,2	31,5	20,0	13,4	6,6	100

Noch: 3. Repräsentative Wahlstatistik der Landtagswahl 2018  
 Noch: 3.6 Wählerschaft der Parteien nach Altersgruppen seit 1982

Wahl- jahr	Männer							Frauen								
	18	25	35	45	60	davon		Zu- sam- men	18	25	35	45	60	davon		Zu- sam- men
	bis unter				oder älter	60 bis	70 oder		bis unter				oder älter	60 bis	70 oder	
	25	35	45	60		unter 70	älter	25	35	45	60	unter 70		älter		
Erststimmen in %																
<b>ÖDP</b>																
1986	30,4	25,9	16,6	20,5	6,6	.	.	100	25,1	22,7	15,9	21,9	14,4	.	.	100
1990	24,6	31,4	21,3	15,5	7,2	.	.	100	22,3	33,2	18,5	16,1	9,9	.	.	100
1994	17,4	33,4	24,1	19,4	5,7	.	.	100	19,4	32,0	22,3	18,3	8,0	.	.	100
1998	11,0	30,2	30,2	21,1	7,5	.	.	100	13,3	29,4	30,1	17,8	9,4	.	.	100
2003	7,4	16,1	34,7	27,7	14,0	.	.	100	7,1	16,8	36,2	24,6	15,3	.	.	100
2008	8,4	13,2	28,9	33,4	16,1	.	.	100	6,7	14,3	32,3	31,8	14,8	.	.	100
2013	8,1	12,9	19,7	43,1	16,2	8,7	7,5	100	9,3	11,5	22,1	37,4	19,8	10,9	8,9	100
2018	8,8	14,8	20,2	36,6	19,6	12,4	7,2	100	10,5	14,4	17,9	39,8	17,4	11,2	6,3	100
<b>AFD</b>																
2018	5,2	13,2	17,2	37,7	26,7	15,8	10,9	100	5,0	13,9	16,7	37,1	27,3	16,6	10,7	100

**3.7 Zahlenverhältnis der Männer und Frauen nach Altersgruppen seit 1982**

Altersgruppe in Jahren	Wahl- jahr	Auf 100 Männer treffen ... Frauen										
		Stimm- berech- tigte	Wähler <sup>1)</sup>	bei der Stimmabgabe								
				Un- gültige	CSU	SPD	FREIE WÄHLER	GRÜNE	FDP	DIE LINKE	ÖDP	AfD
18 bis unter 25 ..	1982	96	91	92	91	95	x	79	84	x	.	x
	1986	100	92	108	90	91	x	105	86	x	105	x
	1990	100	93	103	89	100	x	112	82	x	114	x
	1994	100	93	122	86	98	x	117	87	x	127	x
	1998	95	85	66	81	91	101	113	90	x	152	x
	2003	100	92	41	81	102	105	94	70	x	123	x
	2008	99	95	62	80	100	112	131	67	70	122	x
	2013	96	94	52	79	100	84	139	64	68	150	x
	2018	98	101	93	87	109	101	116	56	83	169	49
25 bis unter 35 ..	1982	98	97	114	97	104	x	80	92	x	.	x
	1986	98	95	104	98	92	x	104	86	x	111	x
	1990	96	93	115	92	94	x	112	85	x	132	x
	1994	98	96	80	92	99	x	127	87	x	109	x
	1998	98	97	76	90	106	114	121	112	x	123	x
	2003	100	100	118	91	111	109	121	81	x	134	x
	2008	98	96	133	86	110	109	133	75	69	165	x
	2013	97	98	77	91	99	110	131	74	75	117	x
	2018	96	99	78	95	101	116	113	68	87	137	53
35 bis unter 45 ..	1982	98	98	100	102	97	x	92	81	x	.	x
	1986	98	97	95	103	90	x	101	96	x	121	x
	1990	97	96	98	100	92	x	107	95	x	109	x
	1994	97	97	97	98	97	x	114	103	x	106	x
	1998	96	96	88	94	97	105	122	112	x	126	x
	2003	95	95	91	87	104	102	122	89	x	134	x
	2008	97	96	98	87	105	94	134	74	61	171	x
	2013	99	100	75	93	100	100	146	81	94	146	x
	2018	100	99	65	97	118	106	123	85	81	125	49
45 bis unter 60 ..	1982	111	108	96	116	105	x	106	82	x	.	x
	1986	103	101	107	108	93	x	118	93	x	135	x
	1990	102	99	93	106	92	x	115	99	x	130	x
	1994	101	97	108	105	90	x	123	108	x	107	x
	1998	101	97	97	104	93	87	106	108	x	106	x
	2003	101	101	97	100	94	83	109	106	x	114	x
	2008	100	96	92	97	96	85	117	82	56	145	x
	2013	100	99	98	89	88	88	135	71	79	113	x
	2018	100	99	113	89	102	105	114	87	95	154	50
60 oder älter .....	1982	171	157	152	167	153	x	119	116	x	.	x
	1986	174	154	162	171	146	x	148	143	x	274	x
	1990	169	144	155	162	134	x	165	134	x	173	x
	1994	161	138	159	152	126	x	183	135	x	159	x
	1998	148	127	102	137	116	96	176	143	x	158	x
	2003	139	124	123	121	117	100	130	98	x	141	x
	2008	133	117	101	122	116	96	141	91	48	141	x
	2013	126	113	95	113	94	95	127	79	66	160	x
	2018	123	113	133	116	102	101	113	110	73	126	52
davon .....												
60 bis unter 70 ..	2018	105	102	103	107	97	97	108	94	76	127	53
70 oder älter .....	2018	139	121	144	123	106	104	120	127	68	123	50
<b>Insgesamt</b>	<b>1982</b>	<b>116</b>	<b>113</b>	<b>117</b>	<b>118</b>	<b>113</b>	<b>x</b>	<b>87</b>	<b>92</b>	<b>x</b>	<b>.</b>	<b>x</b>
	<b>1986</b>	<b>115</b>	<b>110</b>	<b>122</b>	<b>119</b>	<b>104</b>	<b>x</b>	<b>108</b>	<b>101</b>	<b>x</b>	<b>127</b>	<b>x</b>
	<b>1990</b>	<b>114</b>	<b>108</b>	<b>119</b>	<b>117</b>	<b>103</b>	<b>x</b>	<b>114</b>	<b>101</b>	<b>x</b>	<b>125</b>	<b>x</b>
	<b>1994</b>	<b>113</b>	<b>107</b>	<b>120</b>	<b>114</b>	<b>102</b>	<b>x</b>	<b>124</b>	<b>106</b>	<b>x</b>	<b>114</b>	<b>x</b>
	<b>1998</b>	<b>111</b>	<b>104</b>	<b>96</b>	<b>109</b>	<b>102</b>	<b>99</b>	<b>120</b>	<b>115</b>	<b>x</b>	<b>126</b>	<b>x</b>
	<b>2003</b>	<b>110</b>	<b>107</b>	<b>106</b>	<b>103</b>	<b>106</b>	<b>97</b>	<b>115</b>	<b>92</b>	<b>x</b>	<b>129</b>	<b>x</b>
	<b>2008</b>	<b>108</b>	<b>103</b>	<b>98</b>	<b>103</b>	<b>106</b>	<b>94</b>	<b>128</b>	<b>80</b>	<b>56</b>	<b>153</b>	<b>x</b>
	<b>2013</b>	<b>107</b>	<b>104</b>	<b>89</b>	<b>98</b>	<b>94</b>	<b>94</b>	<b>136</b>	<b>75</b>	<b>76</b>	<b>131</b>	<b>x</b>
	<b>2018</b>	<b>107</b>	<b>104</b>	<b>112</b>	<b>102</b>	<b>104</b>	<b>105</b>	<b>115</b>	<b>81</b>	<b>84</b>	<b>141</b>	<b>51</b>

<sup>1)</sup> ab 2003 wurden Stimmberechtigte mit Wahrscheinvermerk zu den Wählern gerechnet.

## 4. Bewerber zur Bundestagswahl 2017

### 4.1 Bewerber auf Landeslisten und Kreiswahlvorschlägen

Wahlvorschlag	Aufgestellte Bewerber					
	insgesamt	davon			auf	
		auf Landesliste und zugleich auf Kreiswahlvorschlag	nur auf Landesliste	nur auf Kreiswahl- vorschlag	Landes- liste	Kreiswahl- vorschlag
					(Sp. 2 + Sp. 3)	(Sp. 2 + Sp. 4)
1	2	3	4	zusammen		
				5	6	

#### Bewerber

CSU .....	90	30	44	16	74	46
SPD .....	52	46	6	–	52	46
GRÜNE .....	53	44	7	2	51	46
FDP .....	58	44	12	2	56	46
AfD .....	53	21	9	23	30	44
DIE LINKE .....	48	18	2	28	20	46
FREIE WÄHLER .....	45	34	10	1	44	35
PIRATEN .....	17	3	10	4	13	7
ÖDP .....	44	6	4	34	10	40
BP .....	49	8	25	16	33	24
NPD .....	5	–	4	1	4	1
Tierschutzpartei .....	14	–	14	–	14	–
MLPD .....	21	6	12	3	18	9
BüSo .....	10	7	3	–	10	7
BGE .....	13	–	13	–	13	–
DiB .....	10	–	10	–	10	–
DKP .....	7	–	7	–	7	–
DM .....	15	–	15	–	15	–
Die PARTEI .....	25	4	19	2	23	6
Gesundheitsforschung ...	5	–	5	–	5	–
V-Partei <sup>3</sup> .....	33	–	33	–	33	–
Übrige .....	15	–	–	15	–	15
<b>Insgesamt</b>	<b>682</b>	<b>271</b>	<b>264</b>	<b>147</b>	<b>535</b>	<b>418</b>

#### darunter Frauen

CSU .....	20	8	12	–	20	8
SPD .....	19	16	3	–	19	16
GRÜNE .....	27	21	5	1	26	22
FDP .....	10	7	3	–	10	7
AfD .....	7	2	2	3	4	5
DIE LINKE .....	12	8	2	2	10	10
FREIE WÄHLER .....	12	8	3	1	11	9
PIRATEN .....	2	1	1	–	2	1
ÖDP .....	14	2	1	11	3	13
BP .....	4	1	2	1	3	2
NPD .....	1	–	1	–	1	–
Tierschutzpartei .....	6	–	6	–	6	–
MLPD .....	6	1	4	1	5	2
BüSo .....	2	2	–	–	2	2
BGE .....	1	–	1	–	1	–
DiB .....	4	–	4	–	4	–
DKP .....	1	–	1	–	1	–
DM .....	2	–	2	–	2	–
Die PARTEI .....	3	1	2	–	3	1
Gesundheitsforschung ...	2	–	2	–	2	–
V-Partei <sup>3</sup> .....	14	–	14	–	14	–
Übrige .....	3	–	–	3	–	3
<b>Zusammen</b>	<b>172</b>	<b>78</b>	<b>71</b>	<b>23</b>	<b>149</b>	<b>101</b>

4.2 Bewerber nach Wahlvorschlägen und Altersgruppen

Wahlvorschlag	Altersgruppe in Jahren												Bewerber	
	18	25	30	35	40	45	50	55	60	65	70	75 oder älter	Anzahl	Durch- schnitts- alter
	bis unter													
	25	30	35	40	45	50	55	60	65	70	75			

Bewerber

CSU .....	–	6	8	10	19	17	8	7	12	3	–	–	90	46
SPD .....	2	5	4	6	8	6	12	4	5	–	–	–	52	44
GRÜNE .....	3	3	2	3	5	8	14	9	5	1	–	–	53	47
FDP .....	3	7	6	6	6	12	7	5	3	1	1	1	58	44
AfD .....	–	1	4	6	4	11	13	4	4	4	2	–	53	50
DIE LINKE .....	6	1	7	2	4	7	3	5	9	2	1	1	48	46
FREIE WÄHLER .....	1	2	4	4	4	11	9	6	2	1	1	–	45	47
PIRATEN .....	–	1	3	3	1	4	3	1	–	1	–	–	17	44
ÖDP .....	–	3	1	4	3	8	12	6	3	2	–	2	44	50
BP .....	–	6	6	2	1	5	10	7	4	1	5	2	49	50
NPD .....	–	–	1	–	1	–	1	–	1	1	–	–	5	51
Tierschutzpartei .....	1	–	–	1	–	1	5	4	2	–	–	–	14	52
MLPD .....	–	2	2	–	–	–	1	3	5	7	1	–	21	56
BüSo .....	–	–	–	–	1	1	4	–	2	1	1	–	10	56
BGE .....	–	1	1	1	2	–	3	1	2	1	1	–	13	51
DlB .....	–	1	1	1	1	1	2	1	1	–	1	–	10	48
DKP .....	–	1	–	–	–	–	1	–	3	2	–	–	7	56
DM .....	–	–	–	–	3	5	4	3	–	–	–	–	15	49
Die PARTEI .....	5	3	8	2	2	3	1	1	–	–	–	–	25	34
Gesundheitsforschung ...	1	1	–	2	1	–	–	–	–	–	–	–	5	32
V-Partei³ .....	3	3	3	6	4	3	5	3	1	–	1	1	33	43
Übrige .....	1	–	–	2	1	2	2	3	2	–	–	2	15	52
<b>Insgesamt</b>	<b>26</b>	<b>47</b>	<b>61</b>	<b>61</b>	<b>71</b>	<b>105</b>	<b>120</b>	<b>73</b>	<b>66</b>	<b>28</b>	<b>15</b>	<b>9</b>	<b>682</b>	<b>47</b>

darunter Frauen

CSU .....	–	1	3	3	4	3	1	4	1	–	–	–	20	44
SPD .....	–	1	2	2	1	4	7	1	1	–	–	–	19	46
GRÜNE .....	1	2	1	2	3	3	6	5	3	1	–	–	27	48
FDP .....	–	–	1	–	1	4	3	1	–	–	–	–	10	47
AfD .....	–	–	1	2	–	1	2	–	1	–	–	–	7	46
DIE LINKE .....	–	–	2	–	3	–	2	3	2	–	–	–	12	49
FREIE WÄHLER .....	–	–	1	1	1	4	5	–	–	–	–	–	12	47
PIRATEN .....	–	–	2	–	–	–	–	–	–	–	–	–	2	31
ÖDP .....	–	1	–	2	1	2	4	2	–	2	–	–	14	49
BP .....	–	–	–	–	–	2	1	–	–	–	–	1	4	56
NPD .....	–	–	–	–	–	–	–	–	1	–	–	–	1	62
Tierschutzpartei .....	1	–	–	–	–	1	2	2	–	–	–	–	6	49
MLPD .....	–	1	–	–	–	–	–	2	2	1	–	–	6	55
BüSo .....	–	–	–	–	–	–	–	–	1	–	1	–	2	68
BGE .....	–	–	–	–	–	–	–	–	1	–	–	–	1	61
DlB .....	–	–	–	1	–	–	2	–	–	–	1	–	4	52
DKP .....	–	–	–	–	–	–	–	–	1	–	–	–	1	63
DM .....	–	–	–	–	1	1	–	–	–	–	–	–	2	45
Die PARTEI .....	1	1	1	–	–	–	–	–	–	–	–	–	3	26
Gesundheitsforschung ...	–	1	–	–	1	–	–	–	–	–	–	–	2	33
V-Partei³ .....	2	1	1	2	2	1	2	1	1	–	–	1	14	44
Übrige .....	–	–	–	–	1	–	–	1	1	–	–	–	3	51
<b>Zusammen</b>	<b>5</b>	<b>9</b>	<b>15</b>	<b>15</b>	<b>19</b>	<b>26</b>	<b>37</b>	<b>22</b>	<b>16</b>	<b>4</b>	<b>2</b>	<b>2</b>	<b>172</b>	<b>47</b>

**4.3 Bewerber nach Wahlvorschlägen seit 1987**

Wahlvorschlag	Bewerber								
	1987	1990	1994	1998	2002	2005	2009	2013	2017
<b>Bewerber</b>									
CSU .....	78	67	69	79	79	87	86	86	90
SPD .....	55	52	51	54	52	54	55	51	52
GRÜNE .....	55	46	46	75	60	49	47	55	53
FDP .....	49	47	47	45	45	50	58	47	58
AfD .....	x	x	x	x	x	x	x	53 <sup>1)</sup>	53
DIE LINKE .....	x	7	21	21	39	53	49	48	48
FREIE WÄHLER .....	x	x	x	x	x	x	x	44	45
PIRATEN .....	x	x	x	x	x	x	19	51	17
ÖDP .....	50	81	56	52	33	x	39	33	44
BP .....	36	13	9	9	16	12	55	29	49
NPD .....	46	48	x	18	15	52	48	38	5
Tierschutzpartei .....	x	x	4	5	8	x	5	8	14
MLPD .....	6	x	6	4	x	12	13	14	21
BüSo .....	30	10	15	20	22	25	19	13	10
BGE .....	x	x	x	x	x	x	x	–	13
DiB .....	x	x	x	x	x	x	x	–	10
DKP .....	x	x	x	x	x	x	x	–	7
DM .....	x	x	x	x	x	x	x	–	15
Die PARTEI .....	x	x	x	x	x	x	x	3	25
Gesundheitsforschung .....	x	x	x	x	x	x	x	–	5
V-Partei <sup>3</sup> .....	x	x	x	x	x	x	x	–	33
Übrige .....	69	96	219	324	124	76	143	143	15
<b>Insgesamt</b>	<b>474</b>	<b>467</b>	<b>543</b>	<b>706</b>	<b>493</b>	<b>470</b>	<b>636</b>	<b>716</b>	<b>682</b>
<b>darunter Frauen</b>									
CSU .....	11	9	13	14	17	22	20	21	20
SPD .....	14	15	19	22	23	24	23	22	19
GRÜNE .....	19	13	15	33	22	16	14	28	27
FDP .....	7	5	8	6	5	9	10	7	10
AfD .....	x	x	x	x	x	x	x	9	7
DIE LINKE .....	x	4	6	7	10	17	12	11	12
FREIE WÄHLER .....	x	x	x	x	x	x	x	5	12
PIRATEN .....	x	x	x	x	x	x	1	4	2
ÖDP .....	7	15	19	15	7	x	11	7	14
BP .....	5	3	–	1	–	–	11	9	4
NPD .....	4	7	x	1	2	2	7	3	1
Tierschutzpartei .....	x	x	3	4	7	x	5	4	6
MLPD .....	2	x	2	2	x	5	5	5	6
BüSo .....	7	2	4	4	4	5	2	2	2
BGE .....	x	x	x	x	x	x	x	–	1
DiB .....	x	x	x	x	x	x	x	–	4
DKP .....	x	x	x	x	x	x	x	–	1
DM .....	x	x	x	x	x	x	x	–	2
Die PARTEI .....	x	x	x	x	x	x	x	2	3
Gesundheitsforschung .....	x	x	x	x	x	x	x	–	2
V-Partei <sup>3</sup> .....	x	x	x	x	x	x	x	–	14
Übrige .....	29	18	65	74	42	16	34	42	3
<b>Zusammen</b>	<b>105</b>	<b>91</b>	<b>154</b>	<b>183</b>	<b>139</b>	<b>116</b>	<b>155</b>	<b>181</b>	<b>172</b>

<sup>1)</sup> Einschließlich eines Landeslistenbewerbers, der zugleich in einem Wahlkreis als Einzelbewerber kandidiert.



## 5. Abgeordnete der Bundestagswahl 2017

### 5.1 Abgeordnete in Bayern nach Wahlvorschlägen und Altersgruppen

(Stand: 01.09.2020, einschl. Listennachfolger)

Wahlvorschlag	Altersgruppe in Jahren (am Wahltag)										Abgeordnete	
	18	30	35	40	45	50	55	60	65	70 oder älter	Anzahl	Durch- schnitts- alter
	bis unter											
	30	35	40	45	50	55	60	65	70			
<b>Abgeordnete</b>												
CSU .....	–	3	5	14	10	4	1	7	2	–	46	47
SPD .....	1	–	1	4	3	7	1	1	–	–	18	48
AfD .....	–	2	3	2	3	1	1	1	–	1	14	46
FDP .....	–	2	1	2	4	2	–	–	1	–	12	46
GRÜNE .....	–	1	1	1	3	2	1	2	–	–	11	49
DIE LINKE .....	–	–	–	2	1	1	1	2	–	–	7	52
<b>Insgesamt</b>	<b>1</b>	<b>8</b>	<b>11</b>	<b>25</b>	<b>24</b>	<b>17</b>	<b>5</b>	<b>13</b>	<b>3</b>	<b>1</b>	<b>108</b>	<b>48</b>
<b>darunter Frauen</b>												
CSU .....	–	1	2	3	1	–	–	–	–	–	7	39
SPD .....	1	–	–	–	2	6	1	–	–	–	10	49
AfD .....	–	1	–	–	–	–	–	–	–	–	1	34
FDP .....	–	1	–	–	2	1	–	–	–	–	4	44
GRÜNE .....	–	1	–	–	2	1	1	1	–	–	6	49
DIE LINKE .....	–	–	–	2	–	1	1	–	–	–	4	49
<b>Zusammen</b>	<b>1</b>	<b>4</b>	<b>2</b>	<b>5</b>	<b>7</b>	<b>9</b>	<b>3</b>	<b>1</b>	<b>–</b>	<b>–</b>	<b>32</b>	<b>46</b>

### 5.2 Abgeordnete in Bayern nach Wahlvorschlägen seit 1949

(Stand: 01.09.2020, einschl. Listennachfolger)

Wahljahr	Insgesamt	davon								
		CSU	SPD	GRÜNE	DIE LINKE	FDP	AfD	BP	GB/BHE	WAV
<b>Abgeordnete</b>										
1949 .....	78	24	18	x	x	7	x	17	–	12
1953 .....	91	52	25	x	x	6	x	–	8	x
1957 .....	82	53	25	x	x	4	x	–	–	x
1961 .....	86	50	28	x	x	8	x	–	x	x
1965 .....	86	49	30	x	x	7	x	–	x	x
1969 .....	84	49	31	x	x	4	x	–	x	x
1972 .....	86	48	33	x	x	5	x	–	x	x
1976 .....	88	53	29	x	x	6	x	–	x	x
1980 .....	89	52	30	x	x	7	x	–	x	x
1983 .....	89	53	26	4	x	6	x	–	x	x
1987 .....	87	49	24	7	x	7	x	–	x	x
1990 .....	86	51	26	–	–	9	x	–	x	x
1994 .....	92	50	29	6	1	6	x	–	x	x
1998 .....	93	47	34	6	1	5	x	–	x	x
2002 .....	95	58	26	7	–	4	x	–	x	x
2005 .....	89	46	24	7	3	9	x	–	x	x
2009 .....	90	44	16	10	6	14	x	–	x	x
2013 .....	91	56	22	9	4	–	x	–	x	x
2017 .....	108	46	18	11	7	12	14	–	x	x
<b>darunter Frauen</b>										
1949 .....	5	1	2	x	x	1	x	–	–	1
1953 .....	6	3	2	x	x	1	x	–	–	x
1957 .....	5	3	2	x	x	–	x	–	–	x
1961 .....	5	4	1	x	x	–	x	–	x	x
1965 .....	4	3	1	x	x	–	x	–	x	x
1969 .....	3	2	1	x	x	–	x	–	x	x
1972 .....	2	1	1	x	x	–	x	–	x	x
1976 .....	5	3	1	x	x	1	x	–	x	x
1980 .....	6	2	3	x	x	1	x	–	x	x
1983 .....	9	3	3	2	x	1	x	–	x	x
1987 .....	10	3	3	3	x	1	x	–	x	x
1990 .....	16	5	9	–	–	2	x	–	x	x
1994 .....	26	6	14	3	1	2	x	–	x	x
1998 .....	27	6	16	3	1	1	x	–	x	x
2002 .....	32	14	13	4	–	1	x	–	x	x
2005 .....	30	9	12	4	2	3	x	–	x	x
2009 .....	25	6	8	5	3	3	x	–	x	x
2013 .....	33	15	11	5	2	–	x	–	x	x
2017 .....	32	7	10	6	4	4	1	–	x	x

Noch: 5. Abgeordnete der Bundestagswahl 2017

**5.4 Frauen im Deutschen Bundestag seit 1949**

Wahltag	Abgeordnete					
	Wahlgebiet insgesamt	darunter Frauen <sup>1)</sup>		Bayern insgesamt	darunter Frauen <sup>2)</sup>	
		Anzahl	%		Anzahl	%
14.08.1949 .....	402	28	7,0	78	5	6,4
06.09.1953 .....	487	40	8,2	91	6	6,6
15.09.1957 .....	497	43	8,7	82	5	6,1
17.09.1961 .....	499	40	8,0	86	5	5,8
19.09.1965 .....	496	33	6,7	86	4	4,7
28.09.1969 .....	496	31	6,3	84	3	3,6
19.11.1972 .....	496	27	5,4	86	2	2,3
03.10.1976 .....	496	35	7,1	88	5	5,7
05.10.1980 .....	497	41	8,2	89	6	6,7
06.03.1983 .....	498	49	9,8	89	9	10,1
25.01.1987 .....	497	77	15,5	87	10	11,5
02.12.1990 .....	662	136	20,5	86	16	18,6
16.10.1994 .....	672	177	26,3	92	26	28,3
27.09.1998 .....	669	206	30,8	93	27	29,0
22.09.2002 .....	603	196	32,5	95	32	33,7
18.09.2005 .....	614	195	31,8	89	30	33,7
27.09.2009 .....	622	204	32,8	90	25	27,8
22.09.2013 .....	631	229	36,3	91	33	36,3
24.09.2017 .....	709	218	30,7	108	32	29,6

<sup>1)</sup> Stand der Wahl.- <sup>2)</sup> Stand: 01.09.2020, einschl. Listennachfolgerinnen.

## 6. Repräsentative Wahlstatistik der Bundestagswahl 2017

### 6.1 Wahlberechtigte, Wähler und Nichtwähler nach Altersgruppen in %

Altersgruppe in Jahren	Wahlberechtigte			Wähler mit Abstimmvermerk	Nichtwähler <sup>1)</sup>
	insgesamt	ohne	mit		
		Wahrscheinvermerk			
<b>Männer</b>					
18 bis unter 25 .....	9,1	9,6	7,9	8,5	12,3
25 bis unter 35 .....	15,1	15,5	14,4	13,8	19,5
35 bis unter 45 .....	14,0	14,9	11,9	14,9	15,0
45 bis unter 60 .....	29,5	30,1	28,2	31,6	26,5
60 bis unter 70 .....	14,7	14,1	16,2	15,1	11,7
70 oder älter .....	17,5	15,8	21,4	16,2	15,0
<b>Zusammen</b>	<b>100</b>	<b>100</b>	<b>100</b>	<b>100</b>	<b>100</b>
<b>Frauen</b>					
18 bis unter 25 .....	8,3	8,5	8,0	7,9	9,7
25 bis unter 35 .....	13,4	13,3	13,5	12,7	14,7
35 bis unter 45 .....	13,2	14,3	10,8	15,0	12,8
45 bis unter 60 .....	27,7	28,0	27,0	30,5	22,8
60 bis unter 70 .....	14,5	13,8	15,8	15,0	11,4
70 oder älter .....	22,9	22,0	24,8	18,9	28,6
<b>Zusammen</b>	<b>100</b>	<b>100</b>	<b>100</b>	<b>100</b>	<b>100</b>

<sup>1)</sup> Wahlberechtigte ohne Abstimm- oder Wahrscheinvermerk.

### 6.2 Stimmabgabe der Männer und Frauen nach Altersgruppen in %

Altersgruppe in Jahren	Von 100 gültigen Zweitstimmen entfielen auf						
	CSU	SPD	GRÜNE	FDP	DIE LINKE	AfD	FREIE WÄHLER
<b>Männer</b>							
18 bis unter 25 .....	26,7	12,9	12,8	15,1	8,8	10,8	2,3
25 bis unter 35 .....	29,0	11,6	9,5	13,1	8,8	16,3	2,8
35 bis unter 45 .....	31,9	10,8	10,5	12,5	6,8	19,0	2,8
45 bis unter 60 .....	32,7	15,4	9,9	10,3	6,6	19,1	2,6
60 bis unter 70 .....	35,6	19,5	6,5	10,3	7,3	16,7	2,0
70 oder älter .....	47,7	20,8	3,5	10,2	3,9	11,2	1,5
<b>Zusammen</b>	<b>34,7</b>	<b>15,6</b>	<b>8,5</b>	<b>11,4</b>	<b>6,7</b>	<b>16,3</b>	<b>2,3</b>
<b>Frauen</b>							
18 bis unter 25 .....	31,0	13,4	19,0	9,5	8,2	6,3	2,7
25 bis unter 35 .....	35,0	12,9	15,2	8,6	7,5	9,1	3,7
35 bis unter 45 .....	38,2	11,9	14,4	9,5	6,2	10,4	3,3
45 bis unter 60 .....	36,6	14,9	13,7	9,0	6,5	11,1	3,3
60 bis unter 70 .....	42,8	18,0	8,2	10,0	6,2	9,8	2,5
70 oder älter .....	55,7	19,3	4,5	9,1	2,5	5,9	1,5
<b>Zusammen</b>	<b>41,2</b>	<b>15,5</b>	<b>11,6</b>	<b>9,2</b>	<b>5,8</b>	<b>9,1</b>	<b>2,8</b>

### 6.3 Wählerschaft der Parteien nach Geschlecht und Altersgruppen in %

Partei	Von 100 gültigen Zweitstimmen für die jeweilige Partei wurden abgegeben von Wählern der Altersgruppe in Jahren						70 oder älter
	18	25	35	45	60	bis unter	
	25	35	45	60	70		
<b>Männer</b>							
CSU .....	6,3	11,5	13,1	28,6	16,0		24,5
SPD .....	6,7	10,3	9,8	29,9	19,5		23,8
GRÜNE .....	12,3	15,4	17,6	35,3	12,0		7,3
FDP .....	10,8	15,9	15,6	27,4	14,1		16,1
DIE LINKE .....	10,7	18,0	14,3	29,7	16,8		10,4
AfD .....	5,4	13,8	16,6	35,7	16,1		12,4
FREIE WÄHLER .....	7,9	16,5	17,0	33,3	13,5		11,8
<b>Zusammen</b>	<b>8,1</b>	<b>13,7</b>	<b>14,2</b>	<b>30,3</b>	<b>15,6</b>		<b>18,0</b>
<b>Frauen</b>							
CSU .....	5,8	11,0	12,7	26,0	16,1		28,4
SPD .....	6,6	10,8	10,5	28,0	18,0		26,1
GRÜNE .....	12,6	17,0	17,0	34,5	10,9		8,0
FDP .....	7,9	12,1	14,1	28,5	16,8		20,6
DIE LINKE .....	10,8	16,7	14,6	32,4	16,4		9,1
AfD .....	5,3	13,0	15,6	35,6	16,7		13,7
FREIE WÄHLER .....	7,6	17,0	16,2	34,3	13,9		11,1
<b>Zusammen</b>	<b>7,7</b>	<b>12,9</b>	<b>13,6</b>	<b>29,1</b>	<b>15,5</b>		<b>21,2</b>

### 6.4 Wahlbeteiligung der Männer und Frauen nach Altersgruppen in % seit 1972

Wahljahr <sup>1)</sup>	Altersgruppe in Jahren							Zusammen
	18	25	35	45	60 oder älter	davon		
	bis unter					60 bis unter 70	70 oder älter	
	25	35	45	60				
<b>Männer</b>								
1972 .....	82,4	88,7	92,3	94,2	91,3	.	.	90,4
1976 .....	82,0	86,2	91,0	93,2	91,8	.	.	89,5
1980 .....	79,1	82,9	88,6	91,6	90,2	.	.	87,1
1983 .....	80,5	84,4	88,6	91,6	89,5	.	.	87,6
1987 .....	70,6	75,1	81,6	86,2	85,6	.	.	80,8
1990 .....	58,9	65,6	74,1	80,0	81,3	.	.	73,0
2002 .....	71,3	76,6	81,5	84,3	87,4	.	.	82,0
2005 .....	68,0	71,6	77,7	80,3	84,2	.	.	78,3
2009 .....	63,3	63,7	71,8	74,9	80,4	81,6	79,2	73,1
2013 .....	61,2	62,2	68,6	74,2	78,9	79,0	78,8	71,7
2017 .....	72,2	73,5	78,0	81,6	82,9	83,6	82,4	79,4
<b>Frauen</b>								
1972 .....	83,4	89,0	91,2	92,2	85,5	.	.	88,5
1976 .....	80,6	86,7	91,1	91,9	87,6	.	.	88,4
1980 .....	77,6	83,7	88,7	89,9	85,2	.	.	85,8
1983 .....	78,7	84,0	88,5	90,4	84,5	.	.	85,8
1987 .....	66,9	74,1	81,0	85,3	78,9	.	.	78,4
1990 .....	56,4	64,2	72,2	78,6	72,1	.	.	70,2
2002 .....	72,3	78,2	82,2	83,9	81,1	.	.	80,7
2005 .....	67,6	73,4	78,5	81,4	77,4	.	.	77,1
2009 .....	62,3	64,2	71,9	74,7	73,5	80,1	69,3	71,3
2013 .....	60,3	63,2	69,3	73,9	72,4	78,1	69,0	70,1
2017 .....	74,7	76,2	78,9	82,1	76,8	82,9	72,9	78,3

<sup>1)</sup> 1972 - 1990 ohne Stimmen der Briefwähler.

**6.5 Wahlentscheid der Männer und Frauen nach Altersgruppen in % seit 1972**

Wahl- jahr <sup>1)</sup>	Männer								Frauen							
	18	25	35	45	60	davon		Zu- sam- men	18	25	35	45	60	davon		Zu- sam- men
	bis unter				oder älter	60 bis	70 oder		bis unter				oder älter	60 bis	70 oder	
	25	35	45	60		unter 70	älter	25	35	45	60	unter 70		älter		
Zweitstimmen in %																
<b>CSU</b>																
1972	49,5	50,8	51,1	53,0	57,8	.	.	52,8	51,6	52,3	53,7	57,4	61,4	.	.	56,3
1976	57,7	57,6	59,5	58,0	59,6	.	.	58,6	56,9	58,1	61,0	60,5	62,7	.	.	60,5
1980	53,5	55,8	58,9	58,3	59,6	.	.	57,6	51,5	53,5	58,0	58,6	60,8	.	.	57,5
1983	56,0	57,0	59,8	58,8	58,0	.	.	58,1	55,4	57,2	61,2	61,1	62,8	.	.	60,4
1987	51,1	48,5	51,3	55,1	58,4	.	.	53,4	49,4	48,3	53,9	58,3	63,2	.	.	56,5
1990	43,6	42,6	46,9	52,7	57,1	.	.	49,5	43,9	42,8	49,9	56,5	63,2	.	.	53,9
2002	56,0	54,5	54,5	56,4	62,6	.	.	57,5	51,9	51,7	50,2	56,0	63,8	.	.	56,6
2005	40,6	44,1	43,8	44,7	55,0	.	.	47,1	41,2	43,3	42,4	46,3	58,1	.	.	48,7
2009	29,6	34,9	35,3	34,5	49,7	.	.	39,0	33,3	37,9	37,4	38,7	56,3	.	.	44,1
2013	37,3	43,1	46,3	43,7	52,8	47,6	57,1	46,4	41,0	46,1	49,1	46,3	59,7	54,3	63,6	51,1
2017	26,7	29,0	31,9	32,7	42,1	35,6	47,7	34,7	31,0	35,0	38,2	36,6	50,2	42,8	55,7	41,2
<b>SPD</b>																
1972	43,2	39,7	41,3	38,2	34,9	.	.	39,1	42,9	39,0	39,1	35,7	33,4	.	.	37,1
1976	34,9	33,7	32,5	34,4	34,2	.	.	33,9	36,2	32,8	31,4	33,3	32,7	.	.	33,0
1980	34,3	32,8	30,8	33,6	33,3	.	.	32,9	36,4	34,7	30,8	33,1	32,6	.	.	33,2
1983	26,9	26,8	27,2	31,2	32,8	.	.	29,4	28,6	28,8	27,4	30,6	30,8	.	.	29,6
1987	25,1	26,5	27,9	30,2	30,0	.	.	28,4	25,6	26,3	25,8	28,2	27,8	.	.	27,1
1990	26,2	30,0	29,0	27,2	26,0	.	.	27,7	28,6	31,1	28,6	25,7	23,7	.	.	26,8
2002	21,1	22,6	25,5	27,1	27,8	.	.	25,8	27,0	27,0	28,7	28,4	28,3	.	.	28,1
2005	24,4	21,3	24,3	27,3	26,2	.	.	25,3	27,2	24,9	26,8	28,4	27,5	.	.	27,3
2009	11,9	10,8	14,5	18,9	21,9	.	.	17,4	12,6	12,2	14,3	17,6	20,8	.	.	17,1
2013	18,3	17,3	17,8	22,8	25,1	25,8	24,6	21,7	18,1	16,3	16,8	20,6	22,3	23,1	21,8	20,0
2017	12,9	11,6	10,8	15,4	20,2	19,5	20,8	15,6	13,4	12,9	11,9	14,9	18,7	18,0	19,3	15,5
<b>GRÜNE</b>																
1980	4,2	2,0	0,9	0,5	0,4	.	.	1,4	3,2	1,8	1,0	0,7	0,3	.	.	1,1
1983	11,3	9,5	4,3	2,2	1,6	.	.	5,1	10,6	7,9	4,0	2,2	1,2	.	.	4,0
1987	12,8	15,2	9,1	3,8	2,3	.	.	7,7	14,6	16,5	9,2	3,9	1,8	.	.	7,3
1990	8,7	8,9	5,7	1,9	0,7	.	.	4,5	10,1	10,7	5,9	2,2	0,7	.	.	4,6
2002	10,8	11,1	11,3	8,0	3,0	.	.	8,0	11,2	12,1	13,6	8,5	3,3	.	.	8,4
2005	11,4	9,8	10,4	8,0	3,1	.	.	7,6	13,0	11,7	13,4	9,4	3,7	.	.	8,9
2009	11,8	10,8	12,7	11,6	4,5	.	.	9,5	19,9	15,7	17,5	15,3	5,2	.	.	12,6
2013	8,2	8,1	9,4	8,6	3,5	4,7	2,5	7,0	13,9	12,0	12,7	12,3	4,2	5,9	3,1	9,5
2017	12,8	9,5	10,5	9,9	4,9	6,5	3,5	8,5	19,0	15,2	14,4	13,7	6,0	8,2	4,5	11,6
<b>FDP</b>																
1972	6,0	8,1	6,4	6,9	5,7	.	.	6,6	5,1	8,2	6,6	6,1	4,6	.	.	6,0
1976	5,8	7,5	7,0	5,9	4,9	.	.	6,2	6,3	8,5	7,0	5,5	4,1	.	.	5,9
1980	7,3	8,8	8,9	6,7	5,8	.	.	7,5	8,6	9,6	10,0	7,2	5,8	.	.	7,8
1983	4,7	5,9	8,0	6,8	6,5	.	.	6,5	4,7	5,6	6,9	5,5	4,7	.	.	5,4
1987	7,7	7,4	9,6	8,8	7,0	.	.	8,1	6,8	6,5	9,1	7,9	5,9	.	.	7,1
1990	9,0	8,2	9,4	9,5	6,1	.	.	8,4	7,7	7,7	9,4	9,2	6,1	.	.	7,8
2002	7,3	7,4	4,9	5,1	3,8	.	.	5,2	5,8	5,2	3,9	4,4	3,0	.	.	4,0
2005	12,1	15,2	11,0	9,8	9,2	.	.	10,8	10,0	11,3	8,7	8,8	6,8	.	.	8,5
2009	18,6	22,0	19,6	16,8	12,6	.	.	16,9	14,3	17,4	15,6	13,6	10,1	.	.	13,3
2013	6,1	5,6	5,6	5,6	6,0	5,9	6,2	5,8	4,0	4,7	4,4	3,9	4,7	4,6	4,8	4,4
2017	15,1	13,1	12,5	10,3	10,3	10,3	10,2	11,4	9,5	8,6	9,5	9,0	9,5	10,0	9,1	9,2

<sup>1)</sup> 1972 - 1990 ohne Stimmen der Briefwähler.

## Noch: 6. Repräsentative Wahlstatistik der Bundestagswahl 2017

### Noch: 6.5 Wahlentscheid der Männer und Frauen nach Altersgruppen in % seit 1972

Wahl- jahr <sup>1)</sup>	Männer								Frauen							
	18	25	35	45	60 oder älter	davon		Zu- sam- men	18	25	35	45	60 oder älter	davon		Zu- sam- men
	bis unter					60 bis unter 70	70 oder älter		bis unter					60 bis unter 70	70 oder älter	
	25	35	45	60					25	35	45	60				
Zweitstimmen in %																
<b>DIE LINKE</b>																
1990	0,5	0,5	0,4	0,2	0,2	.	.	0,3	0,2	0,2	0,1	0,1	0,0	.	.	0,1
2002	1,5	1,2	1,0	1,0	0,6	.	.	0,9	0,9	0,8	0,6	0,6	0,2	.	.	0,5
2005	4,3	3,6	4,6	5,9	3,6	.	.	4,5	3,1	3,2	3,3	3,4	1,5	.	.	2,7
2009	6,2	6,5	7,6	10,4	6,3	.	.	7,8	6,1	5,6	5,6	7,4	3,5	.	.	5,4
2013	5,1	5,2	4,4	5,4	3,7	5,0	2,6	4,6	4,1	4,4	3,5	4,5	2,3	3,4	1,5	3,5
2017	8,8	8,8	6,8	6,6	5,5	7,3	3,9	6,7	8,2	7,5	6,2	6,5	4,1	6,2	2,5	5,8
<b>AfD</b>																
2013	5,9	5,7	6,1	6,1	.	6,2	3,8	5,6	4,1	4,4	3,5	4,5	2,3	3,4	1,5	3,5
2017	10,8	16,3	19,0	19,1	13,8	16,7	11,2	16,3	6,3	9,1	10,4	11,1	7,6	9,8	5,9	9,1

<sup>1)</sup> 1972 - 1990 ohne Stimmen der Briefwähler.

Noch: 6. Repräsentative Wahlstatistik der Bundestagswahl 2017

**6.6 Wählerschaft der Parteien nach Altersgruppen in % seit 1972**

Wahl- jahr <sup>1)</sup>	Männer								Frauen							
	18	25	35	45	60	davon		Zu- sam- men	18	25	35	45	60	davon		Zu- sam- men
	bis unter				oder älter	60 bis	70 oder		bis unter				oder älter	60 bis	70 oder	
	25	35	45	60		unter 70	älter	25	35	45	60	unter 70		älter		
Zweitstimmen in %																
<b>CSU</b>																
1972	11,8	19,4	21,3	22,3	25,1	.	.	100	9,7	15,9	17,9	26,2	30,3	.	.	100
1976	12,7	17,3	22,8	23,2	23,9	.	.	100	9,9	14,3	19,2	25,2	31,3	.	.	100
1980	13,1	17,3	21,6	25,8	22,2	.	.	100	10,4	14,4	18,3	26,2	30,8	.	.	100
1983	13,3	18,1	19,9	26,8	21,9	.	.	100	10,4	15,0	16,9	25,6	32,1	.	.	100
1987	11,9	17,3	16,8	29,6	24,4	.	.	100	9,4	14,3	14,5	27,0	34,9	.	.	100
1990	10,0	17,4	16,9	29,4	26,3	.	.	100	8,1	14,1	14,5	27,0	36,3	.	.	100
2002	8,0	14,3	21,0	24,0	32,6	.	.	100	7,2	12,9	17,7	22,6	39,6	.	.	100
2005	7,4	12,5	20,4	25,1	34,6	.	.	100	6,6	11,4	17,5	24,0	40,6	.	.	100
2009	6,7	11,5	16,7	25,8	39,3	.	.	100	6,1	10,4	14,9	24,2	44,4	.	.	100
2013	6,7	12,0	14,8	29,6	36,8	14,9	21,9	100	6,0	11,0	13,9	27,0	42,1	15,9	26,2	100
2017	6,3	11,5	13,1	28,6	40,5	16,0	24,5	100	5,8	11,0	12,7	26,0	44,5	16,1	28,4	100
<b>SPD</b>																
1972	14,0	20,5	23,2	21,8	20,6	.	.	100	12,3	18,0	19,8	24,8	25,1	.	.	100
1976	13,3	17,6	21,6	23,9	23,7	.	.	100	11,5	14,9	18,2	25,5	30,0	.	.	100
1980	14,7	17,8	19,7	26,0	21,7	.	.	100	12,7	16,2	16,8	25,7	28,6	.	.	100
1983	12,7	16,8	18,0	28,1	24,5	.	.	100	11,0	15,4	15,4	26,2	32,1	.	.	100
1987	11,0	17,8	17,1	30,5	23,5	.	.	100	10,1	16,2	14,5	27,2	32,0	.	.	100
1990	10,8	21,9	18,7	27,2	21,4	.	.	100	10,6	20,6	16,7	24,7	27,4	.	.	100
2002	6,8	13,3	21,9	25,7	32,3	.	.	100	7,6	13,6	20,4	23,0	35,4	.	.	100
2005	8,3	11,3	21,1	28,6	30,7	.	.	100	7,8	11,7	19,8	26,3	34,4	.	.	100
2009	6,1	7,9	15,4	31,7	38,8	.	.	100	5,9	8,7	14,7	28,4	42,4	.	.	100
2013	7,1	10,3	12,1	33,0	37,4	17,2	20,2	100	6,8	10,0	12,2	30,7	40,4	17,3	23,1	100
2017	6,7	10,3	9,8	29,9	43,3	19,5	23,8	100	6,6	10,8	10,5	28,0	44,1	18,0	26,1	100
<b>GRÜNE</b>																
1980	43,1	26,1	14,4	9,6	6,8	.	.	100	33,8	25,6	15,8	15,7	9,1	.	.	100
1983	30,9	34,4	16,3	11,5	6,9	.	.	100	29,7	31,0	16,5	13,8	8,9	.	.	100
1987	20,7	37,7	20,7	14,2	6,7	.	.	100	21,5	37,7	19,1	14,1	7,6	.	.	100
1990	22,2	40,2	22,6	11,6	3,5	.	.	100	21,9	41,1	20,0	12,1	5,0	.	.	100
2002	11,3	21,1	31,6	24,6	11,4	.	.	100	10,5	20,4	32,3	23,0	13,8	.	.	100
2005	12,9	17,2	30,0	27,9	12,0	.	.	100	11,4	17,0	30,4	26,8	14,4	.	.	100
2009	11,0	14,6	24,6	35,4	14,4	.	.	100	12,7	15,1	24,4	33,5	14,3	.	.	100
2013	9,8	15,1	19,9	38,8	16,3	9,8	6,5	100	10,9	15,3	19,4	38,5	15,9	9,2	6,8	100
2017	12,3	15,4	17,6	35,3	19,3	12,0	7,3	100	12,6	17,0	17,0	34,5	19,0	10,9	8,0	100
<b>FDP</b>																
1972	11,3	24,7	21,1	23,1	19,8	.	.	100	8,9	23,4	20,6	25,9	21,2	.	.	100
1976	12,1	21,4	25,4	22,5	18,7	.	.	100	11,2	21,6	22,7	23,4	21,0	.	.	100
1980	13,9	21,2	25,3	23,1	16,5	.	.	100	12,7	18,9	23,1	23,7	21,7	.	.	100
1983	10,1	16,6	24,0	27,5	21,8	.	.	100	10,0	16,3	21,5	25,7	26,6	.	.	100
1987	11,8	17,3	20,6	31,2	19,1	.	.	100	10,3	15,2	19,4	29,0	26,1	.	.	100
1990	12,3	19,8	20,0	31,4	16,6	.	.	100	9,8	17,3	18,7	30,1	24,1	.	.	100
2002	11,6	21,4	21,0	24,1	22,0	.	.	100	11,3	18,2	19,4	25,1	26,1	.	.	100
2005	9,6	18,8	22,3	24,1	25,1	.	.	100	9,2	17,0	20,5	25,9	27,4	.	.	100
2009	9,7	16,7	21,4	29,0	23,1	.	.	100	8,7	15,9	20,6	28,2	26,6	.	.	100
2013	8,9	12,6	14,3	30,6	33,7	14,8	18,9	100	6,9	13,2	14,6	26,3	39,0	15,7	23,4	100
2017	10,8	15,9	15,6	27,4	30,2	14,1	16,1	100	7,9	12,1	14,1	28,5	37,4	16,8	20,6	100

<sup>1)</sup> 1972 - 1990 ohne Stimmen der Briefwähler.



Noch: 6. Repräsentative Wahlstatistik der Bundestagswahl 2017  
 Noch: 6.6 Wählerschaft der Parteien nach Altersgruppen in % seit 1972

Wahl- jahr <sup>1)</sup>	Männer								Frauen							
	18	25	35	45	60	davon		Zu- sam- men	18	25	35	45	60	davon		Zu- sam- men
	bis unter				oder älter	60 bis	70 oder		bis unter				oder älter	60 bis	70 oder	
	25	35	45	60		unter 70	älter	25	35	45	60	unter 70		älter		
Zweitstimmen in %																
<b>DIE LINKE</b>																
1990	19,3	31,7	22,5	14,1	12,4	.	.	100	20,7	32,8	19,0	13,8	13,8	.	.	100
2002	13,1	19,4	23,2	25,5	18,8	.	.	100	13,7	22,8	22,5	25,5	15,5	.	.	100
2005	8,3	10,7	22,5	34,7	23,8	.	.	100	9,1	15,3	24,6	31,5	19,5	.	.	100
2009	7,1	10,8	18,1	39,0	25,0	.	.	100	9,0	12,6	18,3	37,7	22,4	.	.	100
2013	9,1	14,6	14,1	36,7	25,5	15,5	9,9	100	8,8	15,3	14,4	37,8	23,7	14,6	9,1	100
2017	10,7	18,0	14,3	29,7	27,2	16,8	10,4	100	10,8	16,7	14,6	32,4	25,5	16,4	9,1	100
<b>AfD</b>																
2013	8,8	13,1	16,1	33,8	28,1	16,0	12,1	100	7,5	12,1	15,7	35,4	29,4	16,0	13,4	100
2017	5,4	13,8	16,6	35,7	28,4	16,1	12,4	100	5,3	13,0	15,6	35,6	30,4	16,7	13,7	100

<sup>1)</sup> 1972 - 1990 ohne Stimmen der Briefwähler.

**6.7 Zahlenverhältnis der Männer und Frauen nach Altersgruppen seit 1980**

Altersgruppe in Jahren	Wahl- jahr <sup>1)</sup>	Auf 100 Männer treffen ... Frauen									
		Wahl- berechtigte	Wähler	bei der Zweitstimmenabgabe							
				Ungültige	CSU	SPD	GRÜNE	FDP	DIE LINKE	AfD	
18 bis unter 25 .....	1980	97	94	96	90	99	72	109	x	x	
	1983	96	94	124	92	99	86	93	x	x	
	1987	101	95	94	92	97	109	84	x	x	
	1990	98	94	79	94	102	108	79	41	x	
	2002	96	95	141	95	132	106	81	63	x	
	2005	94	90	55	97	107	109	80	70	x	
	2009	98	96	67	105	99	158	72	91	x	
	2013	96	95	112	99	89	153	59	73	50	
25 bis unter 35 .....	2017	98	101	49	114	102	145	62	91	57	
	1980	98	99	102	95	105	90	107	x	x	
	1983	97	96	97	97	104	81	92	x	x	
	1987	98	97	131	97	96	105	85	x	x	
	1990	96	94	114	94	97	112	88	39	x	
	2002	97	99	112	96	120	111	70	71	x	
	2005	97	100	122	100	119	121	75	91	x	
	2009	99	100	99	106	111	141	77	83	x	
35 bis unter 45 .....	2013	96	98	65	101	89	139	80	80	54	
	2017	95	98	87	118	108	156	64	83	55	
	1980	99	98	105	97	98	100	109	x	x	
	1983	97	97	116	99	98	91	84	x	x	
	1987	98	97	86	101	89	97	91	x	x	
	1990	97	94	88	100	92	97	93	32	x	
	2002	96	97	62	90	110	117	76	59	x	
	2005	96	98	100	94	107	125	77	69	x	
45 bis unter 60 .....	2009	99	99	102	104	97	135	78	73	x	
	2013	99	100	155	104	93	134	78	78	57	
	2017	100	102	77	120	110	137	76	92	55	
	1980	116	114	124	116	114	150	123	x	x	
	1983	108	107	107	112	106	108	88	x	x	
	1987	103	101	97	107	94	104	90	x	x	
	1990	101	99	121	107	94	115	96	37	x	
	2002	98	97	97	100	105	107	86	61	x	
60 oder älter .....	2005	98	98	105	105	105	118	90	58	x	
	2009	100	100	87	110	91	129	79	69	x	
	2013	100	100	130	101	86	136	65	79	61	
	2017	100	101	109	112	97	139	88	99	58	
	1980	165	155	205	159	152	122	157	x	x	
	1983	169	159	185	172	149	116	114	x	x	
	1987	168	155	184	168	144	119	132	x	x	
	1990	164	145	201	161	132	158	145	42	x	
davon	2002	138	124	164	129	129	138	98	50	x	
	2005	135	120	143	129	128	147	91	52	x	
	2009	128	117	125	132	111	135	94	64	x	
	2013	125	115	152	127	100	134	88	71	61	
	2017	124	115	137	135	105	140	105	85	62	
	60 bis unter 70 ..	2013	106	105	143	118	93	128	80	72	59
	2017	105	104	117	124	95	130	101	88	60	
	70 oder älter .....	2013	140	123	156	133	106	144	94	70	65
2017	140	124	146	143	113	156	108	79	64		
<b>Insgesamt</b>	<b>1980</b>	<b>116</b>	<b>114</b>	<b>145</b>	<b>114</b>	<b>115</b>	<b>92</b>	<b>120</b>	<b>x</b>	<b>x</b>	
	<b>1983</b>	<b>115</b>	<b>113</b>	<b>136</b>	<b>117</b>	<b>114</b>	<b>90</b>	<b>94</b>	<b>x</b>	<b>x</b>	
	<b>1987</b>	<b>114</b>	<b>111</b>	<b>127</b>	<b>117</b>	<b>106</b>	<b>105</b>	<b>97</b>	<b>x</b>	<b>x</b>	
	<b>1990</b>	<b>111</b>	<b>107</b>	<b>139</b>	<b>116</b>	<b>103</b>	<b>110</b>	<b>100</b>	<b>38</b>	<b>x</b>	
	<b>2002</b>	<b>108</b>	<b>105</b>	<b>122</b>	<b>106</b>	<b>118</b>	<b>114</b>	<b>83</b>	<b>61</b>	<b>x</b>	
	<b>2005</b>	<b>107</b>	<b>104</b>	<b>121</b>	<b>110</b>	<b>114</b>	<b>123</b>	<b>84</b>	<b>64</b>	<b>x</b>	
	<b>2009</b>	<b>107</b>	<b>105</b>	<b>106</b>	<b>117</b>	<b>102</b>	<b>136</b>	<b>81</b>	<b>72</b>	<b>x</b>	
	<b>2013</b>	<b>107</b>	<b>104</b>	<b>136</b>	<b>111</b>	<b>93</b>	<b>138</b>	<b>76</b>	<b>76</b>	<b>59</b>	
<b>2017</b>	<b>107</b>	<b>105</b>	<b>116</b>	<b>123</b>	<b>103</b>	<b>142</b>	<b>85</b>	<b>90</b>	<b>58</b>		

<sup>1)</sup> 1980 - 1990 ohne Stimmen der Briefwähler.

## 7. Bewerber zur Europawahl 2019

### 7.1 Bewerber und Ersatzbewerber nach Wahlvorschlägen und Herkunft

(Quelle: Bundeswahlleiter)

Wahlvorschlag	Bezeichnung der Liste <sup>1)</sup>	Bewerber und Ersatzbewerber				Ersatzbewerber zugleich Bewerber		
		insgesamt	davon			insgesamt	darunter aus Bayern	
			Bewerber	darunter aus Bayern	nur Ersatzbewerber			darunter aus Bayern
<b>Bewerber insgesamt</b>								
CSU .....	L	61	61	61	–	–	–	–
CDU .....	L	200	180	–	20	–	–	–
SPD .....	G	152	96	10	56	9	35	–
GRÜNE .....	G	40	40	5	–	–	–	–
FDP .....	G	168	168	32	–	–	–	–
DIE LINKE .....	G	22	22	3	–	–	–	–
FREIE WÄHLER .....	G	25	25	6	–	–	–	–
Tierschutzpartei .....	G	12	12	1	–	–	–	–
FAMILIE .....	G	10	10	–	–	–	–	–
PIRATEN .....	G	9	9	–	–	–	–	–
ÖDP .....	G	96	96	34	–	–	–	–
Volksabstimmung .....	G	11	11	–	–	–	–	–
BP .....	G	20	10	10	10	10	–	–
DKP .....	G	37	37	3	–	–	–	–
AfD .....	G	30	30	5	–	–	–	–
MLPD .....	G	20	20	1	–	–	–	–
NPD .....	G	10	10	1	–	–	–	–
Die PARTEI .....	G	143	143	12	–	–	–	–
SGP .....	G	11	11	–	–	–	–	–
TIERSCHUTZ hier! .....	G	12	12	–	–	–	–	–
Tierschutzallianz .....	G	10	9	–	1	–	3	–
Bündnis C .....	G	11	11	2	–	–	–	–
BIG .....	G	38	38	6	–	–	1	–
BGE .....	G	8	8	3	–	–	–	–
DIE DIREKTE! .....	G	7	7	–	–	–	–	–
DIEM25 .....	G	20	20	2	–	–	–	–
III. Weg .....	G	10	10	3	–	–	–	–
Die Grauen .....	G	17	17	–	–	–	–	–
DIE RECHTE .....	G	15	15	1	–	–	–	–
DIE VIOLETTEN .....	G	9	9	4	–	–	–	–
LIEBE .....	G	10	10	1	–	–	–	–
DIE FRAUEN .....	G	12	12	5	–	–	–	–
Graue Panther .....	G	10	10	–	–	–	–	–
LKR .....	G	13	13	4	–	–	–	–
MENSCHLICHE WELT .....	G	8	8	–	–	–	–	–
NL .....	G	8	8	–	–	–	–	–
ÖkoLinX .....	G	30	30	3	–	–	–	–
Die Humanisten .....	G	7	7	–	–	–	–	–
PARTEI FÜR TIERE .....	G	5	5	2	–	–	–	–
Gesundheitsforschung .....	G	17	17	7	–	–	–	–
Volt .....	G	26	26	8	–	–	–	–
<b>Insgesamt</b>		<b>1380</b>	<b>1293</b>	<b>235</b>	<b>87</b>	<b>19</b>	<b>39</b>	<b>–</b>

<sup>1)</sup> L = Liste für ein Land, G = Gemeinsame Liste für alle Länder.

Noch: 7. Bewerber zur Europawahl 2019

Noch: 7.1 Bewerber und Ersatzbewerber nach Wahlvorschlägen und Herkunft

(Quelle: Bundeswahlleiter)

Wahlvorschlag	Bezeichnung der Liste <sup>1)</sup>	Bewerber und Ersatzbewerber				Ersatzbewerber zugleich Bewerber	
		insgesamt	davon			insgesamt	darunter aus Bayern
			Bewerber	darunter aus Bayern	nur Ersatzbewerber		
<b>darunter Frauen</b>							
CSU .....	L	20	20	20	–	–	–
CDU .....	L	88	75	–	13	–	–
SPD .....	G	74	49	2	25	4	19
GRÜNE .....	G	21	21	3	–	–	–
FDP .....	G	33	33	5	–	–	–
DIE LINKE .....	G	11	11	2	–	–	–
FREIE WÄHLER .....	G	8	8	2	–	–	–
Tierschutzpartei .....	G	6	6	–	–	–	–
FAMILIE .....	G	–	–	–	–	–	–
PIRATEN .....	G	1	1	–	–	–	–
ÖDP .....	G	21	21	7	–	–	–
Volksabstimmung .....	G	3	3	–	–	–	–
BP .....	G	2	2	2	–	–	–
DKP .....	G	12	12	–	–	–	–
AfD .....	G	5	5	1	–	–	–
MLPD .....	G	6	6	–	–	–	–
NPD .....	G	4	4	–	–	–	–
Die PARTEI .....	G	47	47	5	–	–	–
SGP .....	G	2	2	–	–	–	–
TIERSCHUTZ hier! .....	G	9	9	–	–	–	–
Tierschutzallianz .....	G	4	3	–	1	–	–
Bündnis C .....	G	2	2	–	–	–	–
BIG .....	G	7	7	2	–	–	–
BGE .....	G	4	4	–	–	–	–
DIE DIREKTE! .....	G	1	1	–	–	–	–
DIEM25 .....	G	10	10	2	–	–	–
III. Weg .....	G	2	2	1	–	–	–
Die Grauen .....	G	6	6	–	–	–	–
DIE RECHTE .....	G	1	1	–	–	–	–
DIE VIOLETTEN .....	G	4	4	2	–	–	–
LIEBE .....	G	6	6	–	–	–	–
DIE FRAUEN .....	G	12	12	5	–	–	–
Graue Panther .....	G	3	3	–	–	–	–
LKR .....	G	4	4	3	–	–	–
MENSCHLICHE WELT .....	G	3	3	–	–	–	–
NL .....	G	2	2	–	–	–	–
ÖkoLinX .....	G	17	17	3	–	–	–
Die Humanisten .....	G	1	1	–	–	–	–
PARTEI FÜR TIERE .....	G	3	3	1	–	–	–
Gesundheitsforschung .....	G	4	4	3	–	–	–
Volt .....	G	10	10	3	–	–	–
<b>Zusammen</b>		<b>479</b>	<b>440</b>	<b>74</b>	<b>39</b>	<b>4</b>	<b>19</b>

<sup>1)</sup> L = Liste für ein Land, G = Gemeinsame Liste für alle Länder.

**7.2 Bewerber (ohne Ersatzbewerber) nach Wahlvorschlägen und Alter**

(Quelle: Bundeswahlleiter)

Wahlvorschlag	Altersgruppe in Jahren														Bewerber	
	18	21	25	30	35	40	45	50	55	60	65	70	75	80 oder älter	An- zahl	Durch- schnitts- alter
	bis unter															
	21	25	30	35	40	45	50	55	60	65	70	75	80			
<b>Bewerber insgesamt</b>																
CSU .....	–	4	12	10	5	7	5	5	8	4	–	1	–	–	61	41
CDU .....	1	7	14	20	17	36	28	22	33	15	4	3	–	–	200	45
SPD .....	1	5	22	14	16	16	17	19	25	10	3	3	1	–	152	44
GRÜNE .....	–	–	6	6	4	8	4	5	3	–	3	1	–	–	40	43
FDP .....	4	11	19	16	16	14	20	20	21	9	9	8	1	–	168	45
DIE LINKE .....	–	–	1	4	4	3	1	2	1	4	2	–	–	–	22	46
FREIE WÄHLER .....	–	2	–	1	2	3	3	3	4	4	3	–	–	–	25	50
Tierschutzpartei .....	–	–	–	1	1	3	4	–	2	–	1	–	–	–	12	47
FAMILIE .....	–	–	2	1	–	–	1	–	5	1	–	–	–	–	10	47
PIRATEN .....	–	–	–	–	–	4	1	–	2	1	–	–	1	–	9	52
ÖDP .....	–	3	4	6	7	5	8	19	20	11	8	3	2	–	96	52
Volksabstimmung .....	–	–	1	1	–	–	–	1	–	1	3	1	–	3	11	63
BP .....	–	–	2	3	–	1	2	5	4	3	–	–	–	–	20	48
DKP .....	–	–	1	4	–	–	4	6	4	7	6	4	1	–	37	56
AfD .....	–	–	1	–	5	3	5	4	7	1	2	1	1	–	30	51
MLPD .....	–	–	1	4	1	3	2	3	1	2	3	–	–	–	20	48
NPD .....	–	–	–	2	3	1	1	1	1	1	1	–	–	–	10	45
Die PARTEI .....	7	15	27	28	18	16	9	11	8	3	1	–	–	–	143	36
SGP .....	–	–	1	2	1	–	1	1	1	1	3	–	–	–	11	50
TIERSCHUTZ hier! .....	–	2	–	–	–	1	1	2	–	1	2	3	–	–	12	54
Tierschutzallianz .....	–	–	1	1	–	–	1	1	1	3	–	–	–	2	10	56
Bündnis C .....	–	–	1	–	2	–	1	1	4	1	1	–	–	–	11	51
BIG .....	–	1	1	5	2	8	6	8	4	2	1	–	–	–	38	46
BGE .....	–	–	–	1	1	2	1	1	2	–	–	–	–	–	8	45
DIE DIREKTE! .....	–	1	3	2	1	–	–	–	–	–	–	–	–	–	7	28
DIEM25 .....	–	–	2	4	4	1	1	4	2	–	2	–	–	–	20	43
III. Weg .....	–	–	1	1	3	3	–	–	–	2	–	–	–	–	10	42
Die Grauen .....	–	1	–	–	2	2	–	2	3	2	3	1	1	–	17	55
DIE RECHTE .....	–	–	3	6	–	1	–	1	1	1	1	–	–	1	15	43
DIE VIOLETTEN .....	–	–	–	1	–	–	–	–	3	3	1	–	–	–	9	60
LIEBE .....	–	–	2	1	–	3	3	1	–	–	–	–	–	–	10	40
DIE FRAUEN .....	–	–	–	–	–	1	1	1	3	2	3	–	1	–	12	59
Graue Panther .....	–	–	–	–	–	–	–	2	2	3	2	–	1	–	10	62
LKR .....	–	1	–	–	1	–	1	4	2	1	–	3	–	–	13	54
MENSCHLICHE WELT .....	–	–	1	1	1	1	1	2	1	–	–	–	–	–	8	43
NL .....	–	–	–	1	–	1	2	1	2	1	–	–	–	–	8	50
ÖkoLinX .....	–	–	5	2	1	1	4	5	2	3	2	2	3	–	30	51
Die Humanisten .....	–	1	1	4	–	–	1	–	–	–	–	–	–	–	7	32
PARTEI FÜR TIERE .....	–	–	–	–	1	2	–	1	–	1	–	–	–	–	5	47
Gesundheitsforschung .....	–	1	1	3	1	3	2	1	2	1	1	1	–	–	17	45
Volt .....	–	1	6	5	5	2	1	3	1	–	2	–	–	–	26	39
<b>Insgesamt</b>	<b>13</b>	<b>56</b>	<b>142</b>	<b>161</b>	<b>125</b>	<b>155</b>	<b>143</b>	<b>168</b>	<b>185</b>	<b>104</b>	<b>73</b>	<b>35</b>	<b>13</b>	<b>7</b>	<b>1380</b>	<b>46</b>

Noch: 7. Bewerber zur Europawahl 2019

Noch: 7.2 Bewerber (ohne Ersatzbewerber) nach Wahlvorschlägen und Alter

(Quelle: Bundeswahlleiter)

Wahlvorschlag	Altersgruppe in Jahren														Bewerber	
	18	21	25	30	35	40	45	50	55	60	65	70	75	80 oder älter	An- zahl	Durch- schnitts- alter
	bis unter															
	21	25	30	35	40	45	50	55	60	65	70	75	80			
<b>darunter Frauen</b>																
CSU .....	-	-	3	3	2	-	3	3	4	2	-	-	-	-	20	45
CDU .....	-	2	5	10	8	19	10	10	18	6	-	-	-	-	88	45
SPD .....	-	4	10	7	8	5	8	10	17	2	2	-	1	-	74	44
GRÜNE .....	-	-	4	2	3	4	3	2	1	-	1	1	-	-	21	42
FDP .....	-	2	2	4	4	3	8	3	6	1	-	-	-	-	33	44
DIE LINKE .....	-	-	-	2	2	-	-	2	1	3	1	-	-	-	11	50
FREIE WÄHLER .....	-	1	-	-	1	-	-	2	3	2	-	-	-	-	8	53
Tierschutzpartei .....	-	-	-	1	1	2	1	-	1	-	-	-	-	-	6	43
FAMILIE .....	-	-	-	-	-	-	-	-	-	-	-	-	-	-	-	-
PIRATEN .....	-	-	-	-	-	-	-	-	-	-	-	-	1	-	1	75
ÖDP .....	-	2	1	2	3	2	-	5	3	2	-	-	1	-	21	46
Volksabstimmung .....	-	-	1	-	-	-	-	-	-	-	2	-	-	-	3	53
BP .....	-	-	-	-	-	-	1	-	1	-	-	-	-	-	2	54
DKP .....	-	-	-	1	-	-	1	3	-	3	3	1	-	-	12	57
AfD .....	-	-	-	-	2	-	1	2	-	-	-	-	-	-	5	45
MLPD .....	-	-	1	1	1	1	-	1	-	-	1	-	-	-	6	44
NPD .....	-	-	-	-	3	-	-	-	1	-	-	-	-	-	4	43
Die PARTEI .....	2	9	7	14	3	3	1	3	4	-	1	-	-	-	47	34
SGP .....	-	-	-	-	-	-	-	-	-	1	1	-	-	-	2	65
TIERSCHUTZ hier! .....	-	2	-	-	-	1	-	2	-	1	2	1	-	-	9	51
Tierschutzallianz .....	-	-	-	1	-	-	-	1	-	2	-	-	-	-	4	52
Bündnis C .....	-	-	-	-	-	-	-	-	2	-	-	-	-	-	2	57
BIG .....	-	-	1	3	-	3	-	-	-	-	-	-	-	-	7	35
BGE .....	-	-	-	1	-	2	-	1	-	-	-	-	-	-	4	41
DIE DIREKTE! .....	-	-	1	-	-	-	-	-	-	-	-	-	-	-	1	25
DIEM25 .....	-	-	1	1	3	-	1	4	-	-	-	-	-	-	10	42
III. Weg .....	-	-	-	-	1	-	-	-	-	1	-	-	-	-	2	50
Die Grauen .....	-	1	-	-	1	1	-	-	1	-	-	1	1	-	6	52
DIE RECHTE .....	-	-	-	-	-	-	-	-	-	-	-	-	-	1	1	91
DIE VIOLETTEN .....	-	-	-	-	-	-	-	-	1	2	1	-	-	-	4	63
LIEBE .....	-	-	2	1	-	3	-	-	-	-	-	-	-	-	6	34
DIE FRAUEN .....	-	-	-	-	-	1	1	1	3	2	3	-	1	-	12	59
Graue Panther .....	-	-	-	-	-	-	-	1	1	-	1	-	-	-	3	59
LKR .....	-	-	-	-	1	-	-	1	1	-	-	1	-	-	4	55
MENSCHLICHE WELT .....	-	-	-	1	-	1	-	-	1	-	-	-	-	-	3	42
NL .....	-	-	-	1	-	-	1	-	-	-	-	-	-	-	2	41
ÖkoLinX .....	-	-	4	-	-	-	3	3	2	2	1	1	1	-	17	50
Die Humanisten .....	-	1	-	-	-	-	-	-	-	-	-	-	-	-	1	24
PARTEI FÜR TIERE .....	-	-	-	-	1	1	-	1	-	-	-	-	-	-	3	44
Gesundheitsforschung .....	-	-	-	1	-	1	-	-	1	1	-	-	-	-	4	48
Volt .....	-	1	4	1	1	-	1	1	-	-	1	-	-	-	10	37
<b>Zusammen</b>	<b>2</b>	<b>25</b>	<b>47</b>	<b>58</b>	<b>48</b>	<b>53</b>	<b>44</b>	<b>62</b>	<b>73</b>	<b>33</b>	<b>21</b>	<b>6</b>	<b>6</b>	<b>1</b>	<b>479</b>	<b>45</b>

Noch: 7. Bewerber zur Europawahl 2019

**7.3 Bewerber nach Wahlvorschlägen seit 1989**

Wahlvorschlag	Bewerber													
	1989		1994		1999		2004		2009		2014		2019	
	insg.	darunter aus Bayern	insg.	darunter aus Bayern	insg.	darunter aus Bayern	insg.	darunter aus Bayern	insg.	darunter aus Bayern	insg.	darunter aus Bayern	insg.	darunter aus Bayern
<b>Bewerber</b>														
CSU .....	20	20	30	30	33	33	39	39	41	41	38	38	61	61
CDU .....	115	–	159	–	153	–	171	–	165	–	168	–	180	–
SPD .....	78	12	89	16	93	14	97	11	98	12	96	12	96	10
GRÜNE .....	20	2	22	5	24	1	25	1	25	1	26	2	40	5
AfD .....	x	x	x	x	x	x	x	x	x	x	28	5	30	5
FREIE WÄHLER .....	x	x	x	x	x	x	x	x	59	26	66	34	25	6
FDP .....	209	26	189	28	129	18	167	19	125	13	102	14	168	32
DIE LINKE .....	x	x	18	1	14	1	14	1	30	2	20	2	22	3
ÖDP .....	69	26	92	26	79	35	107	50	103	59	99	45	96	34
BP .....	10	9	10	9	10	9	10	10	63	63	19	19	10	10
PIRATEN .....	x	x	x	x	x	x	x	x	10	2	12	1	9	–
Tierschutzpartei .....	x	x	x	x	9	2	9	–	16	1	9	3	12	1
NPD .....	x	x	24	3	15	5	23	3	x	x	11	–	10	1
Die PARTEI .....	x	x	x	x	x	x	x	x	x	x	71	4	143	12
FAMILIE .....	x	x	2	–	2	–	16	1	26	5	12	2	10	–
Volksabstimmung .....	x	x	x	x	x	x	6	–	10	3	18	–	11	–
DKP .....	77	12	x	x	x	x	34	3	31	4	35	–	37	3
MLPD .....	10	1	x	x	x	x	x	x	x	x	18	2	20	1
SGP .....	x	x	x	x	x	x	6	–	5	–	7	–	11	–
TIERSCHUTZ hier! .....	x	x	x	x	x	x	x	x	x	x	x	x	12	–
Tierschutzallianz .....	x	x	x	x	x	x	x	x	x	x	x	x	9	–
Bündnis C .....	x	x	x	x	x	x	x	x	x	x	x	x	11	2
BIG .....	x	x	x	x	x	x	x	x	x	x	x	x	38	6
BGE .....	x	x	x	x	x	x	x	x	x	x	x	x	8	3
DIE DIREKTE! .....	x	x	x	x	x	x	x	x	x	x	x	x	7	–
DIEM25 .....	x	x	x	x	x	x	x	x	x	x	x	x	20	2
III.Weg .....	x	x	x	x	x	x	x	x	x	x	x	x	10	3
Die Grauen .....	x	x	x	x	x	x	x	x	x	x	x	x	17	–
DIE RECHTE .....	x	x	x	x	x	x	x	x	x	x	x	x	15	1
DIE VIOLETTEN .....	x	x	x	x	x	x	x	15	4	4	x	x	9	4
LIEBE .....	x	x	x	x	x	x	x	x	x	x	x	x	10	1
DIE FRAUEN .....	x	x	x	x	8	1	13	2	4	2	x	x	12	5
Graue Panther .....	x	x	x	x	x	x	x	x	x	x	x	x	10	–
LKR .....	x	x	x	x	x	x	x	x	x	x	x	x	13	4
MENSCHLICHE WELT .....	x	x	x	x	x	x	x	x	x	x	x	x	8	–
NL .....	x	x	x	x	x	x	x	x	x	x	x	x	8	–
ÖkoLinx .....	x	x	x	x	x	x	x	x	x	x	x	x	30	3
Die Humanisten .....	x	x	x	x	x	x	x	x	x	x	x	x	7	–
PARTEI FÜR TIERE .....	x	x	x	x	x	x	x	x	x	x	x	x	5	2
Gesundheitsforschung .....	x	x	x	x	x	x	x	x	x	x	x	x	17	7
Volt .....	x	x	x	x	x	x	x	x	x	x	x	x	26	8
Sonstige .....	298	98	359	37	368	74	230	59	235	60	90	17	–	–
<b>Insgesamt</b>	<b>906</b>	<b>206</b>	<b>994</b>	<b>155</b>	<b>935</b>	<b>193</b>	<b>967</b>	<b>199</b>	<b>1061</b>	<b>298</b>	<b>945</b>	<b>200</b>	<b>1293</b>	<b>235</b>

Noch: 7. Bewerber zur Europawahl 2019  
Noch: 7.3 Bewerber nach Wahlvorschlägen seit 1989

Wahlvorschlag	Bewerber													
	1989		1994		1999		2004		2009		2014		2019	
	insg.	darunter aus Bayern	insg.	darunter aus Bayern	insg.	darunter aus Bayern	insg.	darunter aus Bayern	insg.	darunter aus Bayern	insg.	darunter aus Bayern	insg.	darunter aus Bayern
<b>darunter Frauen</b>														
CSU .....	6	6	8	8	10	10	14	14	14	14	20	20	20	20
CDU .....	39	—	39	—	51	—	57	—	59	—	62	—	75	—
SPD .....	29	6	32	5	33	5	36	4	42	6	47	7	49	2
GRÜNE .....	10	1	11	3	12	—	13	—	13	—	13	2	21	3
AfD .....	x	x	x	x	x	x	x	x	x	x	6	1	5	1
FREIE WÄHLER .....	x	x	x	x	x	x	x	x	11	4	17	11	8	2
FDP .....	53	7	51	6	28	2	35	5	19	1	26	4	33	5
DIE LINKE .....	x	x	9	—	7	—	7	—	15	1	10	1	11	2
ÖDP .....	14	8	28	6	23	15	26	12	31	17	22	12	21	7
BP .....	4	3	1	1	2	2	—	—	11	11	3	3	2	2
PIRATEN .....	x	x	x	x	x	x	x	x	—	—	4	—	1	—
Tierschutzpartei .....	x	x	x	x	5	1	5	—	10	1	3	1	6	—
NPD .....	x	x	2	—	2	—	1	—	x	x	4	—	4	—
Die PARTEI .....	x	x	x	x	x	x	x	x	x	x	13	1	47	5
FAMILIE .....	x	x	1	—	1	—	5	1	7	1	4	1	—	—
Volksabstimmung .....	x	x	x	x	x	x	—	—	1	1	2	—	3	—
DKP .....	41	7	x	x	x	x	11	—	11	—	9	—	12	—
MLPD .....	4	—	x	x	x	x	x	x	x	x	6	—	6	—
SGP .....	x	x	x	x	x	x	2	—	1	—	2	—	2	—
TIERSCHUTZ hier! .....	x	x	x	x	x	x	x	x	x	x	x	x	9	—
Tierschutzallianz .....	x	x	x	x	x	x	x	x	x	x	x	x	3	—
Bündnis C .....	x	x	x	x	x	x	x	x	x	x	x	x	2	—
BIG .....	x	x	x	x	x	x	x	x	x	x	x	x	7	2
BGE .....	x	x	x	x	x	x	x	x	x	x	x	x	4	—
DIE DIREKTE! .....	x	x	x	x	x	x	x	x	x	x	x	x	1	—
DiEM25 .....	x	x	x	x	x	x	x	x	x	x	x	x	10	2
III.Weg .....	x	x	x	x	x	x	x	x	x	x	x	x	2	1
Die Grauen .....	x	x	x	x	x	x	x	x	x	x	x	x	6	—
DIE RECHTE .....	x	x	x	x	x	x	x	x	x	x	x	x	1	—
DIE VIOLETTEN .....	x	x	x	x	x	x	x	x	9	3	x	x	4	2
LIEBE .....	x	x	x	x	x	x	x	x	x	x	x	x	6	—
DIE FRAUEN .....	x	x	x	x	8	1	13	2	3	2	x	x	12	5
Graue Panther .....	x	x	x	x	x	x	x	x	x	x	x	x	3	—
LKR .....	x	x	x	x	x	x	x	x	x	x	x	x	4	3
MENSCHLICHE WELT .....	x	x	x	x	x	x	x	x	x	x	x	x	3	—
NL .....	x	x	x	x	x	x	x	x	x	x	x	x	2	—
ÖkoLinx .....	x	x	x	x	x	x	x	x	x	x	x	x	17	3
Die Humanisten .....	x	x	x	x	x	x	x	x	x	x	x	x	1	—
PARTEI FÜR TIERE .....	x	x	x	x	x	x	x	x	x	x	x	x	3	1
Gesundheitsforschung .....	x	x	x	x	x	x	x	x	x	x	x	x	4	3
Volt .....	x	x	x	x	x	x	x	x	x	x	x	x	10	3
Sonstige .....	92	40	92	8	120	22	62	19	63	15	21	2	—	—
<b>Insgesamt</b>	<b>292</b>	<b>78</b>	<b>274</b>	<b>37</b>	<b>302</b>	<b>58</b>	<b>287</b>	<b>57</b>	<b>320</b>	<b>77</b>	<b>294</b>	<b>66</b>	<b>440</b>	<b>74</b>



## 8. Abgeordnete der Europawahl 2019

### 8.1 Abgeordnete nach Wahlvorschlägen und Altersgruppen

(Stand der Wahl)

Wahlvorschlag	Altersgruppe in Jahren						70 oder älter	Insgesamt
	unter 30	30	40	50	60	65		
		bis unter						
		40	50	60	65	70		

#### Abgeordnete

CDU .....	–	1	12	8	2	–	–	23
GRÜNE .....	1	8	5	5	–	1	1	21
SPD .....	1	1	1	7	4	1	1	16
AfD .....	–	1	2	6	1	1	–	11
CSU .....	–	1	1	3	1	–	–	6
DIE LINKE .....	–	1	1	–	2	1	–	5
FDP .....	1	1	3	–	–	–	–	5
FREIE WÄHLER .....	–	1	–	1	–	–	–	2
Die PARTEI .....	–	1	–	1	–	–	–	2
PIRATEN .....	–	–	1	–	–	–	–	1
Tierschutzpartei .....	–	–	1	–	–	–	–	1
FAMILIE .....	–	–	–	1	–	–	–	1
ÖDP .....	–	–	–	–	–	–	1	1
Volt .....	–	1	–	–	–	–	–	1
<b>Insgesamt</b>	<b>3</b>	<b>17</b>	<b>27</b>	<b>32</b>	<b>10</b>	<b>4</b>	<b>3</b>	<b>96</b>

#### darunter Frauen

CDU .....	–	1	2	2	–	–	–	5
GRÜNE .....	–	4	4	2	–	–	1	11
SPD .....	1	–	–	5	1	1	–	8
AfD .....	–	–	–	2	–	–	–	2
CSU .....	–	–	–	2	1	–	–	3
DIE LINKE .....	–	1	–	–	2	–	–	3
FDP .....	–	1	1	–	–	–	–	2
FREIE WÄHLER .....	–	–	–	1	–	–	–	1
Die PARTEI .....	–	–	–	–	–	–	–	–
PIRATEN .....	–	–	–	–	–	–	–	–
Tierschutzpartei .....	–	–	–	–	–	–	–	–
FAMILIE .....	–	–	–	–	–	–	–	–
ÖDP .....	–	–	–	–	–	–	–	–
Volt .....	–	–	–	–	–	–	–	–
<b>Zusammen</b>	<b>1</b>	<b>7</b>	<b>7</b>	<b>14</b>	<b>4</b>	<b>1</b>	<b>1</b>	<b>35</b>

**8.2 Abgeordnete nach Wahlvorschlägen seit 1979**

(Stand der Wahl)

Wahlvorschlag	Abgeordnete								
	1979	1984	1989	1994	1999	2004	2009	2014	2019
<b>Abgeordnete</b>									
CDU .....	32	32	24	39	43	40	34	29	23
SPD .....	34	32	30	40	33	23	23	27	16
GRÜNE .....	–	7	7	12	7	13	14	11	21
DIE LINKE .....	x	x	x	–	6	7	8	7	5
AfD .....	x	x	x	x	x	x	x	7	11
CSU .....	8	7	7	8	10	9	8	5	6
FDP .....	4	–	4	–	–	7	12	3	5
FREIE WÄHLER .....	x	x	x	x	x	x	–	1	2
PIRATEN .....	x	x	x	x	x	x	–	1	1
Tierschutzpartei .....	x	x	x	x	–	–	–	1	1
NPD .....	x	x	x	–	–	–	x	1	–
FAMILIE .....	x	x	x	x	–	–	–	1	1
ÖDP .....	x	–	–	–	–	–	–	1	1
Die PARTEI .....	x	x	x	x	x	x	x	1	2
REP .....	x	x	6	–	–	–	–	–	x
Volt .....	x	x	x	x	x	x	x	x	1
<b>Insgesamt</b>	<b>78</b>	<b>78</b>	<b>78</b>	<b>99</b>	<b>99</b>	<b>99</b>	<b>99</b>	<b>96</b>	<b>96</b>
<b>darunter Frauen</b>									
CDU .....	3	4	5	10	12	8	8	5	5
SPD .....	7	8	11	17	14	9	10	13	8
GRÜNE .....	–	3	4	6	4	7	7	6	11
DIE LINKE .....	x	x	x	–	3	4	4	4	3
AfD .....	x	x	x	x	x	x	x	2	2
CSU .....	1	1	1	2	4	2	3	2	3
FDP .....	1	–	1	–	–	1	5	1	2
FREIE WÄHLER .....	x	x	x	x	x	x	–	1	1
PIRATEN .....	x	x	x	x	x	x	–	1	–
Tierschutzpartei .....	x	x	x	x	–	–	–	–	–
NPD .....	x	x	x	–	–	–	x	–	–
FAMILIE .....	x	x	x	x	–	–	–	–	–
ÖDP .....	x	–	–	–	–	–	–	–	–
Die PARTEI .....	x	x	x	x	x	x	x	–	–
REP .....	x	x	1	–	–	–	–	–	x
Volt .....	x	x	x	x	x	x	x	x	–
<b>Zusammen</b>	<b>12</b>	<b>16</b>	<b>23</b>	<b>35</b>	<b>37</b>	<b>31</b>	<b>37</b>	<b>35</b>	<b>35</b>

### 8.3 Abgeordnete mit Wohnsitz in Bayern nach Wahlvorschlägen seit 1979

(Stand der Wahl)

Wahlvorschlag	Abgeordnete									
	1979	1984	1989	1994	1999	2004	2009	2014	2019	
<b>Abgeordnete</b>										
SPD .....	5	5	4	5	3	2	3	3	2	
GRÜNE .....	–	–	1	1	1	–	1	–	2	
DIE LINKE .....	x	x	x	–	–	–	1	1	–	
CSU .....	8	7	7	8	10	9	8	5	6	
FDP .....	1	–	1	–	–	–	1	–	–	
FREIE WÄHLER .....	x	x	x	x	x	x	–	1	1	
ÖDP .....	x	–	–	–	–	–	–	1	1	
REP .....	x	x	3	–	–	–	–	–	–	
AfD .....	x	x	x	x	x	x	x	–	3	
<b>Insgesamt</b>	<b>14</b>	<b>12</b>	<b>16</b>	<b>14</b>	<b>14</b>	<b>11</b>	<b>14</b>	<b>11</b>	<b>15</b>	
<b>darunter Frauen</b>										
SPD .....	1	2	1	2	1	1	1	2	1	
GRÜNE .....	–	–	–	–	–	–	–	–	2	
DIE LINKE .....	x	x	x	–	–	–	–	–	–	
CSU .....	1	1	2	2	3	3	3	2	3	
FDP .....	–	–	–	–	–	–	1	–	–	
FREIE WÄHLER .....	x	x	x	x	x	x	–	1	1	
ÖDP .....	x	–	–	–	–	–	–	–	–	
REP .....	x	x	1	–	–	–	–	–	–	
AfD .....	x	x	x	x	x	x	x	–	1	
<b>Zusammen</b>	<b>2</b>	<b>3</b>	<b>4</b>	<b>4</b>	<b>4</b>	<b>4</b>	<b>5</b>	<b>5</b>	<b>8</b>	

## 9. Repräsentative Wahlstatistik der Europawahl 2019

### 9.1 Wahlberechtigte, Wähler und Nichtwähler nach Altersgruppen in %

Altersgruppe in Jahren	Wahlberechtigte			Wähler <sup>1)</sup>	Nichtwähler <sup>2)</sup>
	insgesamt	ohne	mit		
		Wahlscheinvermerk			
<b>Männlich, divers und ohne Angabe im Geburtenregister</b>					
18 bis unter 25 .....	8,5	9,1	6,9	8,2	10,0
25 bis unter 35 .....	14,9	15,3	13,8	12,1	18,6
35 bis unter 45 .....	14,3	15,1	11,9	13,3	17,0
45 bis unter 60 .....	28,4	29,2	26,0	30,4	28,0
60 oder älter .....	33,8	31,3	41,4	36,0	26,4
davon					
60 bis unter 70 .....	15,6	14,9	17,7	17,2	12,6
70 oder älter .....	18,2	16,4	23,7	18,8	13,8
<b>Zusammen</b>	<b>100</b>	<b>100</b>	<b>100</b>	<b>100</b>	<b>100</b>
<b>Weiblich</b>					
18 bis unter 25 .....	7,6	7,8	7,1	7,2	8,3
25 bis unter 35 .....	13,4	13,6	13,0	11,3	15,7
35 bis unter 45 .....	13,6	14,6	10,7	13,5	15,6
45 bis unter 60 .....	27,0	27,6	25,5	29,8	25,5
60 oder älter .....	38,4	36,5	43,7	38,1	34,9
davon					
60 bis unter 70 .....	15,4	14,7	17,2	16,9	12,8
70 oder älter .....	23,0	21,7	26,5	21,2	22,2
<b>Zusammen</b>	<b>100</b>	<b>100</b>	<b>100</b>	<b>100</b>	<b>100</b>

<sup>1)</sup> Wahlberechtigte mit Wahlscheinvermerk wurden zu den Wählern gerechnet.

<sup>2)</sup> Wahlberechtigte ohne Abstimm- oder Wahlscheinvermerk.

### 9.2 Stimmabgabe der Geschlechter nach Altersgruppen in %

Altersgruppe in Jahren	Von 100 gültigen Stimmen entfielen auf						
	CSU	SPD	GRÜNE	AfD	FREIE WÄHLER	FDP	DIE LINKE
<b>Männlich, divers und ohne Angabe im Geburtenregister</b>							
18 bis unter 25 .....	16,7	4,7	27,0	6,6	5,5	9,7	4,6
25 bis unter 35 .....	24,2	5,5	22,0	9,3	6,4	6,7	3,8
35 bis unter 45 .....	31,6	6,7	21,4	12,5	5,6	4,6	2,8
45 bis unter 60 .....	36,8	8,2	19,2	13,9	6,1	3,2	2,5
60 oder älter .....	53,4	14,0	9,9	10,9	3,3	2,3	1,8
davon							
60 bis unter 70 .....	45,6	12,1	14,3	12,6	4,1	2,6	2,5
70 oder älter .....	60,1	15,5	6,2	9,5	2,5	2,1	1,2
<b>Zusammen</b>	<b>39,2</b>	<b>9,5</b>	<b>17,0</b>	<b>11,5</b>	<b>5,0</b>	<b>4,0</b>	<b>2,6</b>
<b>Weiblich</b>							
18 bis unter 25 .....	16,0	5,4	41,6	2,7	6,1	3,7	4,2
25 bis unter 35 .....	23,5	7,2	32,2	4,3	6,6	3,6	3,6
35 bis unter 45 .....	30,9	7,4	29,1	5,8	6,6	3,5	2,6
45 bis unter 60 .....	34,5	8,5	25,1	6,7	6,9	3,1	2,3
60 oder älter .....	57,9	13,2	11,0	5,6	3,5	2,1	1,2
davon							
60 bis unter 70 .....	48,8	12,0	16,0	6,9	4,6	2,2	1,8
70 oder älter .....	64,7	14,2	7,3	4,5	2,6	2,0	0,7
<b>Zusammen</b>	<b>40,7</b>	<b>9,9</b>	<b>22,0</b>	<b>5,6</b>	<b>5,4</b>	<b>2,9</b>	<b>2,2</b>

### 9.3 Wählerschaft der Parteien nach Geschlecht und Altersgruppen in %

Partei	Von 100 gültigen Stimmen für die jeweilige Partei wurden abgegeben von Wählern der Altersgruppe in Jahren						
	18	25	35	45	60 oder älter	davon	
	bis unter					60 bis unter 70	70 oder älter
	25	35	45	60			
<b>Männlich, divers und ohne Angabe im Geburtenregister</b>							
CSU .....	3,3	7,8	10,5	27,4	51,0	20,1	30,9
SPD .....	3,8	7,2	9,1	25,1	54,7	21,9	32,8
GRÜNE .....	12,4	16,2	16,4	33,1	21,9	14,5	7,3
AfD .....	4,5	10,2	14,2	35,5	35,6	19,0	16,6
FREIE WÄHLER .....	8,7	16,2	14,7	35,8	24,6	14,3	10,3
FDP .....	18,7	20,9	15,1	23,4	21,9	11,3	10,6
DIE LINKE .....	13,7	18,0	14,2	28,1	26,0	16,6	9,3
<b>Zusammen</b>	<b>7,8</b>	<b>12,5</b>	<b>13,0</b>	<b>29,2</b>	<b>37,4</b>	<b>17,3</b>	<b>20,2</b>
<b>Weiblich</b>							
CSU .....	2,8	6,9	9,7	24,1	56,5	20,2	36,2
SPD .....	3,9	8,8	9,6	24,5	53,3	20,5	32,8
GRÜNE .....	13,4	17,5	16,8	32,5	19,8	12,3	7,5
AfD .....	3,5	9,2	13,4	34,2	39,7	21,1	18,6
FREIE WÄHLER .....	7,9	14,6	15,5	36,5	25,4	14,3	11,2
FDP .....	9,2	15,2	15,7	31,1	28,8	13,1	15,7
DIE LINKE .....	13,7	19,4	14,9	30,6	21,4	14,1	7,2
<b>Zusammen</b>	<b>7,1</b>	<b>12,0</b>	<b>12,7</b>	<b>28,5</b>	<b>39,7</b>	<b>16,9</b>	<b>22,9</b>

### 9.4 Wahlbeteiligung der Geschlechter nach Altersgruppen in % seit 1979

Wahljahr <sup>1)</sup>	Altersgruppe in Jahren							Zusammen
	18	25	35	45	60 oder älter	davon		
	bis unter					60 bis unter 70	70 oder älter	
	25	35	45	60				
<b>Männlich, divers und ohne Angabe im Geburtenregister</b>								
1979 .....	44,2	45,0	52,5	61,9	69,2	.	55,8	
1984 .....	32,5	33,0	36,6	47,6	58,7	.	42,7	
1989 .....	51,8	51,2	55,8	63,1	70,6	.	59,3	
1994 .....	47,1	46,0	51,0	57,3	64,2	.	54,0	
1999 .....	31,4	30,7	35,3	43,8	54,9	.	41,2	
2004 .....	29,5	31,3	35,4	40,3	51,0	.	39,9	
2009 .....	29,7	30,3	37,1	43,1	57,0	55,3	43,0	
2014 .....	30,2	30,9	36,2	42,9	54,4	52,8	42,5	
2019 .....	56,4	53,6	55,9	63,3	70,8	69,9	62,7	
<b>Weiblich</b>								
1979 .....	42,7	44,9	53,8	60,8	63,0	.	55,6	
1984 .....	30,6	31,7	37,0	47,7	52,8	.	42,8	
1989 .....	46,2	48,6	55,2	62,2	61,5	.	56,5	
1994 .....	44,8	45,0	51,8	56,9	54,9	.	52,0	
1999 .....	28,3	30,4	36,3	43,8	47,0	.	40,0	
2004 .....	28,0	31,3	35,4	40,0	46,1	.	38,9	
2009 .....	29,5	30,2	36,6	42,7	50,0	53,3	41,4	
2014 .....	29,2	30,5	35,2	42,9	47,1	51,0	40,6	
2019 .....	58,5	55,4	56,3	64,1	65,4	68,4	61,9	

<sup>1)</sup> 1979 - 1999 ohne Stimmen der Briefwähler.

**9.5 Stimmabgabe der Geschlechter nach Altersgruppen in % seit 1979**

Wahljahr <sup>1)</sup>	Männlich, divers und ohne Angabe im Geburtenregister								Weiblich							
	18	25	35	45	60 oder älter	davon		Zusammen	18	25	35	45	60 oder älter	davon		Zusammen
	bis unter					60 bis unter 70	70 oder älter		bis unter					60 bis unter 70	70 oder älter	
	25	35	45	60					25	35	45	60				
Stimmen in %																
<b>CSU</b>																
1979	55,8	56,7	62,0	62,0	62,9	.	.	60,8	56,0	58,8	64,7	64,6	66,3	.	.	63,7
1985	48,9	46,5	54,8	57,9	60,1	.	.	55,3	48,2	47,8	58,6	60,8	63,6	.	.	58,8
1989	35,8	34,1	38,7	45,4	49,3	.	.	42,0	36,7	35,2	44,0	51,7	59,0	.	.	49,0
1994	39,4	36,9	40,0	49,4	57,2	.	.	46,4	35,9	35,3	41,0	54,0	63,4	.	.	50,4
1999	62,1	59,3	56,2	60,8	68,1	.	.	62,3	58,5	55,6	53,7	63,2	71,3	.	.	63,5
2004	48,4	51,5	49,3	51,8	65,8	.	.	56,3	44,3	46,8	45,1	52,3	67,5	.	.	56,3
2009	37,1	39,2	39,6	40,0	57,8	.	.	46,7	34,7	39,4	36,7	41,5	61,8	.	.	49,0
2014	29,9	30,6	33,5	33,2	45,4	38,4	50,7	37,6	29,0	30,7	33,7	33,1	51,0	42,9	56,5	40,2
2019	16,7	24,2	31,6	36,8	53,4	45,6	60,1	39,2	16,0	23,5	30,9	34,5	57,9	48,8	64,7	40,7
<b>SPD</b>																
1979	30,1	31,8	29,7	31,5	31,5	.	.	31,0	31,2	30,5	27,3	29,2	28,6	.	.	29,0
1985	25,0	26,9	28,4	30,6	29,5	.	.	28,7	26,1	28,2	27,7	28,7	28,3	.	.	28,1
1989	21,3	23,4	25,5	25,1	24,2	.	.	24,2	24,3	25,4	25,9	24,7	23,9	.	.	24,7
1994	19,1	22,9	25,3	26,0	23,6	.	.	24,0	20,6	24,9	26,5	24,6	22,9	.	.	24,1
1999	16,1	18,3	21,7	24,3	24,6	.	.	22,5	19,4	20,5	22,9	23,6	22,9	.	.	22,6
2004	11,1	10,0	12,7	17,3	18,7	.	.	15,7	13,0	11,4	12,5	16,3	18,3	.	.	15,7
2009	12,7	9,9	10,5	13,3	15,6	.	.	13,4	13,7	11,3	10,6	12,7	14,7	.	.	13,2
2014	15,9	16,2	16,6	21,6	25,7	25,8	25,6	21,6	16,7	16,4	16,2	20,2	24,1	25,1	23,4	20,8
2019	4,7	5,5	6,7	8,2	14,0	12,1	15,5	9,5	5,4	7,2	7,4	8,5	13,2	12,0	14,2	9,9
<b>GRÜNE</b>																
1979	8,4	5,2	2,6	1,6	1,0	.	.	2,9	7,5	4,5	2,4	1,9	0,9	.	.	2,5
1985	16,9	17,4	8,0	3,5	2,4	.	.	7,5	16,3	14,9	6,3	3,7	1,9	.	.	5,9
1989	13,6	15,9	10,4	3,6	1,0	.	.	7,5	17,3	19,4	11,0	4,3	1,3	.	.	7,9
1994	13,8	15,8	13,1	5,0	1,3	.	.	8,4	17,6	20,2	14,5	5,8	1,7	.	.	9,3
1999	7,8	10,9	11,5	6,1	1,2	.	.	6,3	10,4	12,6	13,8	6,2	1,5	.	.	6,7
2004	18,6	17,2	18,2	13,5	3,6	.	.	11,5	22,8	20,8	23,0	15,0	4,0	.	.	12,9
2009	13,2	14,3	15,3	13,9	4,6	.	.	10,5	21,6	18,1	20,8	17,4	5,2	.	.	13,0
2014	14,2	14,1	14,6	14,3	5,2	7,8	3,2	10,7	23,9	22,1	22,2	19,7	6,0	9,1	4,0	14,7
2019	27,0	22,0	21,4	19,2	9,9	14,3	6,2	17,0	41,6	32,2	29,1	25,1	11,0	16,0	7,3	22,0
<b>AfD</b>																
2014	8,7	9,4	9,3	10,8	10,3	11,7	9,2	10,1	5,0	5,5	5,4	6,8	6,6	7,8	5,8	6,3
2019	6,6	9,3	12,5	13,9	10,9	12,6	9,5	11,5	2,7	4,3	5,8	6,7	5,6	6,9	4,5	5,6
<b>FDP</b>																
1979	4,5	5,3	4,9	4,0	3,6	.	.	4,3	4,6	5,6	5,2	3,8	3,6	.	.	4,3
1985	3,3	4,3	5,0	4,2	4,1	.	.	4,2	2,9	3,0	3,7	3,4	3,3	.	.	3,3
1989	4,5	4,1	4,0	4,1	2,8	.	.	3,8	4,4	3,6	4,1	4,0	3,0	.	.	3,6
1994	4,1	3,9	3,4	3,5	1,9	.	.	3,2	4,5	3,8	3,8	3,7	2,2	.	.	3,3
1999	2,8	2,7	2,1	2,3	1,3	.	.	2,0	2,5	1,8	1,6	1,7	1,0	.	.	1,5
2004	7,1	7,9	5,0	4,7	3,6	.	.	4,9	5,7	5,3	3,9	4,1	2,8	.	.	3,7
2009	11,2	14,3	12,7	10,2	6,8	.	.	9,7	9,0	12,1	10,4	9,0	6,6	.	.	8,5
2014	3,6	4,3	4,7	3,2	3,6	3,6	3,6	3,7	2,8	2,4	3,0	2,5	3,0	3,0	3,1	2,8
2019	9,7	6,7	4,6	3,2	2,3	2,6	2,1	4,0	3,7	3,6	3,5	3,1	2,1	2,2	2,0	2,9
<b>DIE LINKE</b>																
1994	1,0	0,8	0,6	0,3	0,2	.	.	0,5	0,5	0,5	0,4	0,2	0,1	.	.	0,3
1999	2,1	1,4	1,4	0,9	0,5	.	.	1,0	1,3	0,9	0,7	0,6	0,2	.	.	0,5
2004	1,6	1,3	1,3	1,6	0,8	.	.	1,2	1,3	0,9	0,7	0,8	0,3	.	.	0,6
2009	2,8	2,9	3,0	4,4	2,6	.	.	3,2	2,5	1,9	1,9	2,2	1,1	.	.	1,7
2014	5,1	4,8	4,0	4,0	2,8	3,9	2,0	3,7	3,5	4,0	2,9	3,2	1,7	2,5	1,1	2,6
2019	4,6	3,8	2,8	2,5	1,8	2,5	1,2	2,6	4,2	3,6	2,6	2,3	1,2	1,8	0,7	2,2

<sup>1)</sup> 1979 - 1999 ohne Stimmen der Briefwähler.

**9.6 Wählerschaft der Parteien nach Altersgruppen in % seit 1979**

Wahl-jahr <sup>1)</sup>	Männlich, divers und ohne Angabe im Geburtenregister								Weiblich							
	18	25	35	45	60 oder älter	davon		Zu-sam-men	18	25	35	45	60 oder älter	davon		Zu-sam-men
	bis unter					60 bis unter 70	70 oder älter		bis unter					60 bis unter 70	70 oder älter	
	25	35	45	60	60 bis unter 70	70 oder älter	25	35	45	60	60 bis unter 70	70 oder älter				
Stimmen in %																
<b>CSU</b>																
1979	10,7	13,9	20,4	27,2	27,8	.	.	100	8,2	11,4	17,4	27,5	35,5	.	.	100
1985	10,4	12,7	15,3	30,2	31,5	.	.	100	7,6	9,9	13,1	27,2	42,2	.	.	100
1989	10,3	15,2	14,7	30,0	29,7	.	.	100	7,4	11,4	12,8	27,0	41,4	.	.	100
1994	7,4	15,5	15,6	29,0	32,5	.	.	100	5,4	12,1	13,4	26,8	42,3	.	.	100
1999	6,7	13,6	16,9	25,8	37,0	.	.	100	5,1	11,3	14,8	24,5	44,3	.	.	100
2004	5,8	10,3	17,1	22,9	43,9	.	.	100	4,7	8,8	14,2	22,0	50,2	.	.	100
2009	5,2	8,5	13,4	24,2	48,8	.	.	100	4,3	7,7	10,9	22,9	54,3	.	.	100
2014	5,0	8,7	11,5	27,0	47,8	17,2	30,6	100	4,2	7,9	10,1	24,3	53,5	18,2	35,3	100
2019	3,3	7,8	10,5	27,4	51,0	20,1	30,9	100	2,8	6,9	9,7	24,1	56,5	20,2	36,2	100
<b>SPD</b>																
1979	11,3	15,3	19,2	27,0	27,2	.	.	100	10,0	13,0	16,1	27,3	33,6	.	.	100
1985	10,2	14,1	15,3	30,7	29,7	.	.	100	8,7	12,2	12,9	26,9	39,3	.	.	100
1989	10,7	18,2	16,8	28,9	25,4	.	.	100	9,8	16,4	14,9	25,7	33,3	.	.	100
1994	6,9	18,6	19,1	29,5	25,8	.	.	100	6,5	17,9	18,1	25,6	32,0	.	.	100
1999	4,8	11,6	18,0	28,5	37,0	.	.	100	4,8	11,8	17,7	25,6	40,1	.	.	100
2004	4,8	7,2	15,9	27,5	44,7	.	.	100	4,9	7,7	14,1	24,6	48,7	.	.	100
2009	6,1	7,4	12,4	28,0	46,0	.	.	100	6,3	8,2	11,7	25,9	48,0	.	.	100
2014	4,6	8,0	9,9	30,6	47,0	20,1	26,9	100	4,7	8,1	9,4	28,7	49,0	20,7	28,3	100
2019	3,8	7,2	9,1	25,1	54,7	21,9	32,8	100	3,9	8,8	9,6	24,5	53,3	20,5	32,8	100
<b>GRÜNE</b>																
1979	33,2	26,1	17,6	14,0	9,1	.	.	100	27,9	22,3	16,9	20,6	12,3	.	.	100
1985	26,3	34,7	16,4	13,5	9,1	.	.	100	26,0	30,8	14,2	16,4	12,6	.	.	100
1989	21,9	39,5	21,9	13,2	3,5	.	.	100	21,7	39,0	19,8	13,9	5,6	.	.	100
1994	14,4	36,8	28,4	16,4	4,0	.	.	100	14,4	37,7	25,8	15,8	6,3	.	.	100
1999	8,3	24,8	34,4	25,9	6,5	.	.	100	8,6	24,3	35,8	22,8	8,6	.	.	100
2004	10,9	16,9	31,0	29,4	11,8	.	.	100	10,6	17,0	31,7	27,5	13,1	.	.	100
2009	8,2	13,8	23,1	37,5	17,4	.	.	100	10,0	13,3	23,2	36,1	17,4	.	.	100
2014	8,3	14,1	17,6	40,9	19,1	12,3	6,8	100	9,4	15,5	18,2	39,5	17,3	10,6	6,8	100
2019	12,4	16,2	16,4	33,1	21,9	14,5	7,3	100	13,4	17,5	16,8	32,5	19,8	12,3	7,5	100
<b>AfD</b>																
2014	5,4	9,9	11,9	32,6	40,2	19,6	20,6	100	4,6	9,0	10,4	31,8	44,3	21,2	23,1	100
2019	4,5	10,2	14,2	35,5	35,6	19,0	16,6	100	3,5	9,2	13,4	34,2	39,7	21,1	18,6	100
<b>FDP</b>																
1979	12,1	18,4	22,9	24,4	22,2	.	.	100	9,9	16,1	20,9	24,3	28,8	.	.	100
1985	9,2	15,3	18,5	28,6	28,3	.	.	100	8,2	10,9	14,7	26,8	39,4	.	.	100
1989	14,3	20,1	16,6	30,3	18,7	.	.	100	12,0	15,6	15,8	28,4	28,2	.	.	100
1994	11,0	24,0	19,3	29,9	15,8	.	.	100	10,5	19,8	19,2	28,5	22,0	.	.	100
1999	9,3	19,0	19,3	30,2	22,2	.	.	100	9,4	15,8	18,6	28,8	27,4	.	.	100
2004	9,7	18,2	20,2	24,1	27,8	.	.	100	9,1	15,0	18,5	25,8	31,6	.	.	100
2009	7,5	14,8	20,7	29,4	27,6	.	.	100	6,4	13,6	17,8	28,7	33,4	.	.	100
2014	6,2	12,4	16,4	26,8	38,3	16,4	21,9	100	5,9	9,0	12,8	26,3	46,1	18,4	27,7	100
2019	18,7	20,9	15,1	23,4	21,9	11,3	10,6	100	9,2	15,2	15,7	31,1	28,8	13,1	15,7	100
<b>DIE LINKE</b>																
1994	17,3	32,1	23,9	15,8	10,9	.	.	100	14,7	30,6	27,6	16,8	10,3	.	.	100
1999	13,6	19,5	25,5	24,1	17,4	.	.	100	13,0	22,7	23,8	26,0	14,6	.	.	100
2004	8,8	12,5	21,4	32,7	24,6	.	.	100	12,1	15,7	20,0	32,1	20,0	.	.	100
2009	5,7	9,0	14,8	38,9	31,6	.	.	100	9,0	10,9	16,5	35,9	27,7	.	.	100
2014	8,8	14,1	13,9	33,1	30,1	17,8	12,3	100	7,8	15,8	13,3	36,0	27,2	16,1	11,1	100
2019	13,7	18,0	14,2	28,1	26,0	16,6	9,3	100	13,7	19,4	14,9	30,6	21,4	14,1	7,2	100

<sup>1)</sup> 1979 - 1999 ohne Stimmen der Briefwähler.

**9.7 Zahlenverhältnis der Geschlechter nach Altersgruppen seit 1979**

Altersgruppe in Jahren	Wahl- jahr <sup>1)</sup>	Auf 100 Männlich, divers und ohne Eintrag treffen ... Weiblich									
		Wahl- berechtigte	Wähler	bei der Stimmenabgabe							
				Ungültige	CSU	SPD	GRÜNE	AfD	FDP	DIE LINKE	
18 bis unter 25 ....	1979	96	93	66	93	96	82	x	94	x	
	1984	98	93	78	91	96	89	x	81	x	
	1989	101	89	112	91	102	113	x	88	x	
	1994	99	94	144	86	102	120	x	106	50	
	1999	99	89	110	84	107	119	x	80	55	
	2004	102	97	62	87	111	117	x	77	76	
	2009	96	95	107	89	103	156	x	77	86	
	2014	94	91	80	90	98	157	53	71	63	
25 bis unter 35 ....	2019	94	97	186	90	108	144	38	36	86	
	1979	97	97	77	100	93	84	x	101	x	
	1984	97	93	72	96	98	80	x	65	x	
	1989	97	93	105	96	100	113	x	81	x	
	1994	97	95	76	91	104	122	x	92	56	
	1999	99	98	129	92	109	113	x	65	67	
	2004	102	102	88	91	114	121	x	68	70	
	2009	100	100	102	98	111	123	x	82	65	
35 bis unter 45 ....	2014	98	97	76	97	98	151	57	54	80	
	2019	94	98	127	95	129	143	45	53	92	
	1979	97	100	80	104	92	94	x	105	x	
	1984	97	98	68	105	96	78	x	72	x	
	1989	97	97	107	110	99	103	x	99	x	
	1994	97	98	94	101	103	108	x	111	68	
	1999	97	100	111	95	106	120	x	76	53	
	2004	98	97	84	89	95	123	x	75	52	
45 bis unter 60 ....	2009	99	98	68	87	95	128	x	77	60	
	2014	99	96	65	94	91	142	54	59	68	
	2019	99	100	88	98	111	136	47	76	90	
	1979	120	118	106	124	110	144	x	114	x	
	1984	106	106	71	111	100	110	x	86	x	
	1989	102	101	103	115	99	120	x	98	x	
	1994	100	99	75	109	94	115	x	106	63	
	1999	100	100	83	104	97	102	x	75	62	
60 oder mehr .....	2004	102	101	86	103	96	113	x	88	54	
	2009	100	99	85	102	94	122	x	87	50	
	2014	99	99	71	96	90	133	61	74	77	
	2019	100	101	91	94	103	130	48	97	93	
	1979	163	149	169	156	134	133	x	149	x	
	1984	174	156	161	166	150	124	x	127	x	
	1989	168	148	172	177	146	186	x	157	x	
	1994	160	137	121	153	134	188	x	154	56	
davon	1999	147	126	169	131	117	152	x	96	48	
	2004	132	119	136	122	117	134	x	93	45	
	2009	129	113	106	120	106	127	x	108	47	
	2014	126	109	98	120	100	125	69	91	64	
	2019	120	110	112	118	103	121	55	96	71	
	60 bis unter 70 .	2014	107	103	95	113	99	118	68	85	64
	2019	104	102	105	107	99	112	55	84	73	
	70 oder älter .....	2014	141	113	100	123	101	138	70	95	64
2019	133	118	116	125	106	137	56	108	67		
<b>Insgesamt</b>	<b>1979</b>	<b>117</b>	<b>117</b>	<b>127</b>	<b>122</b>	<b>109</b>	<b>98</b>	<b>x</b>	<b>115</b>	<b>x</b>	
	<b>1984</b>	<b>116</b>	<b>116</b>	<b>97</b>	<b>124</b>	<b>114</b>	<b>90</b>	<b>x</b>	<b>91</b>	<b>x</b>	
	<b>1989</b>	<b>114</b>	<b>109</b>	<b>130</b>	<b>127</b>	<b>111</b>	<b>115</b>	<b>x</b>	<b>104</b>	<b>x</b>	
	<b>1994</b>	<b>112</b>	<b>108</b>	<b>98</b>	<b>117</b>	<b>108</b>	<b>119</b>	<b>x</b>	<b>111</b>	<b>59</b>	
	<b>1999</b>	<b>111</b>	<b>108</b>	<b>133</b>	<b>110</b>	<b>108</b>	<b>115</b>	<b>x</b>	<b>78</b>	<b>57</b>	
	<b>2004</b>	<b>110</b>	<b>107</b>	<b>110</b>	<b>107</b>	<b>107</b>	<b>120</b>	<b>x</b>	<b>82</b>	<b>55</b>	
	<b>2009</b>	<b>108</b>	<b>104</b>	<b>93</b>	<b>108</b>	<b>101</b>	<b>127</b>	<b>x</b>	<b>90</b>	<b>54</b>	
	<b>2014</b>	<b>107</b>	<b>102</b>	<b>86</b>	<b>107</b>	<b>96</b>	<b>138</b>	<b>62</b>	<b>75</b>	<b>71</b>	
	<b>2019</b>	<b>105</b>	<b>104</b>	<b>108</b>	<b>107</b>	<b>106</b>	<b>133</b>	<b>50</b>	<b>73</b>	<b>86</b>	

<sup>1)</sup> 1979 - 1999 ohne Stimmen der Briefwähler.



## 10. Bewerber zu den Kommunalwahlen 2020

### 10.1 Bewerber nach Wahlvorschlägen bei der Wahl der ersten Bürgermeister/Oberbürgermeister in Gemeinden mit mehr als 10 000 Einwohnern und bei der Wahl der Landräte am 15. März 2020

Wahlvorschlag	Erste Bürgermeister/Oberbürgermeister			Landräte
	insgesamt	davon		
		kreisfreie Städte	kreisangehörige Gemeinden	
<b>Bewerber</b>				
CSU .....	190	22	168	57
GRÜNE .....	109	20	89	46
FREIE WÄHLER .....	31	7	24	15
AfD .....	27	8	19	22
SPD .....	162	24	138	53
FDP .....	65	19	46	23
Sonstige .....	341	79	262	82
davon				
sonstige Parteien .....	54	29	25	27
gemeinsame Wahlvorschläge .....	110	22	88	38
Wählergruppen .....	177	28	149	17
Von den sonstigen Parteien entfielen auf				
ÖDP .....	17	9	8	10
BP .....	7	1	6	4
DIE LINKE .....	20	11	9	13
REP .....	–	–	–	–
PIRATEN .....	1	1	–	–
Die PARTEI .....	5	4	1	–
übrige Parteien .....	4	3	1	–
Von den gemeinsamen Wahlvorschlägen entfielen auf				
CSU und andere .....	14	2	12	6
GRÜNE und andere .....	16	3	13	2
FREIE WÄHLER und andere .....	51	10	41	21
AfD und andere .....	–	–	–	–
SPD und andere .....	8	–	8	–
FDP und andere .....	3	–	3	–
ÖDP und andere .....	6	2	4	5
BP und andere .....	–	–	–	–
DIE LINKE und andere .....	4	1	3	3
REP und andere .....	–	–	–	–
PIRATEN und andere .....	1	–	1	–
Die PARTEI und andere .....	1	1	–	–
übrige gemeinsame Wahlvorschläge .....	6	3	3	1
<b>Insgesamt</b>	<b>925</b>	<b>179</b>	<b>746</b>	<b>298</b>
<b>darunter Frauen</b>				
CSU .....	29	4	25	5
GRÜNE .....	47	11	36	19
FREIE WÄHLER .....	8	4	4	4
AfD .....	2	–	2	1
SPD .....	48	8	40	16
FDP .....	6	2	4	2
Sonstige .....	67	18	49	17
davon				
sonstige Parteien .....	8	4	4	7
gemeinsame Wahlvorschläge .....	23	7	16	9
Wählergruppen .....	36	7	29	1
Von den sonstigen Parteien entfielen auf				
ÖDP .....	3	1	2	3
BP .....	–	–	–	–
DIE LINKE .....	3	1	2	4
REP .....	–	–	–	–
PIRATEN .....	–	–	–	–
Die PARTEI .....	1	1	–	–
übrige Parteien .....	1	1	–	–
Von den gemeinsamen Wahlvorschlägen entfielen auf				
CSU und andere .....	–	–	–	–
GRÜNE und andere .....	5	1	4	1
FREIE WÄHLER und andere .....	13	4	9	7
AfD und andere .....	–	–	–	–
SPD und andere .....	1	–	1	–
FDP und andere .....	1	–	1	–
ÖDP und andere .....	1	–	1	1
BP und andere .....	–	–	–	–
DIE LINKE und andere .....	–	–	–	–
REP und andere .....	–	–	–	–
PIRATEN und andere .....	–	–	–	–
Die PARTEI und andere .....	–	–	–	–
übrige gemeinsame Wahlvorschläge .....	2	2	–	–
<b>Insgesamt</b>	<b>207</b>	<b>47</b>	<b>160</b>	<b>64</b>

**10.2 Bewerber nach Wahlvorschlägen bei der Wahl der Gemeinderäte in den kreisfreien Städten und in den kreisangehörigen Gemeinden sowie bei der Wahl der Kreistage in den Landkreisen am 15. März 2020**

Wahlvorschlag	Bewerber			
	insgesamt	davon		
		Wahl der Gemeinderäte in den		Wahl der Kreistage
kreisfreien Städten	kreisangehörigen Gemeinden			
<b>Bewerber</b>				
CSU .....	31253	1172	25771	4310
GRÜNE .....	14361	1052	9162	4147
FREIE WÄHLER .....	4383	333	2714	1336
AfD .....	2319	455	671	1193
SPD .....	21654	1172	16113	4369
FDP .....	6160	978	2388	2794
Sonstige .....	98266	5015	80361	12890
davon				
sonstige Parteien .....	7409	1685	2035	3689
gemeinsame Wahlvorschläge .....	19071	916	14545	3610
Wählergruppen .....	71786	2414	63781	5591
Von den sonstigen Parteien entfielen auf				
ÖDP .....	3893	726	1072	2095
BP .....	1110	124	400	586
DIE LINKE .....	1876	556	404	916
REP .....	122	17	20	85
PIRATEN .....	13	13	–	–
Die PARTEI .....	175	73	95	7
übrige Parteien .....	220	176	44	–
Von den gemeinsamen Wahlvorschlägen entfielen auf				
CSU und andere .....	6195	–	6135	60
GRÜNE und andere .....	1267	94	1053	120
FREIE WÄHLER und andere .....	6398	587	3551	2260
AfD und andere .....	–	–	–	–
SPD und andere .....	2350	–	2350	–
FDP und andere .....	627	–	380	247
ÖDP und andere .....	1149	84	289	776
BP und andere .....	54	–	54	–
DIE LINKE und andere .....	220	36	37	147
REP und andere .....	–	–	–	–
PIRATEN und andere .....	10	–	10	–
Die PARTEI und andere .....	27	27	–	–
übrige gemeinsame Wahlvorschläge .....	774	88	686	–
<b>Insgesamt</b>	<b>178396</b>	<b>10177</b>	<b>137180</b>	<b>31039</b>
<b>darunter Frauen</b>				
CSU .....	7845	411	6194	1240
GRÜNE .....	7143	539	4532	2072
FREIE WÄHLER .....	1117	116	690	311
AfD .....	526	113	166	247
SPD .....	7796	517	5654	1625
FDP .....	1814	277	748	789
Sonstige .....	27050	1950	21133	3967
davon				
sonstige Parteien .....	2741	683	735	1323
gemeinsame Wahlvorschläge .....	5408	338	4055	1015
Wählergruppen .....	18901	929	16343	1629
Von den sonstigen Parteien entfielen auf				
ÖDP .....	1690	329	468	893
BP .....	238	38	85	115
DIE LINKE .....	626	201	130	295
REP .....	29	4	5	20
PIRATEN .....	5	5	–	–
Die PARTEI .....	48	20	28	–
übrige Parteien .....	105	86	19	–
Von den gemeinsamen Wahlvorschlägen entfielen auf				
CSU und andere .....	1371	–	1357	14
GRÜNE und andere .....	603	48	495	60
FREIE WÄHLER und andere .....	1730	207	1017	506
AfD und andere .....	–	–	–	–
SPD und andere .....	721	–	721	–
FDP und andere .....	166	–	105	61
ÖDP und andere .....	477	36	108	333
BP und andere .....	8	–	8	–
DIE LINKE und andere .....	59	10	8	41
REP und andere .....	–	–	–	–
PIRATEN und andere .....	3	–	3	–
Die PARTEI und andere .....	4	4	–	–
übrige gemeinsame Wahlvorschläge .....	266	33	233	–
<b>Insgesamt</b>	<b>53291</b>	<b>3923</b>	<b>39117</b>	<b>10251</b>

## 11. Gewählte Gemeinde-, Stadt- und Kreisräte bei den Kommunalwahlen 2020

### 11.1 Gemeinderäte in den kreisangehörigen Gemeinden nach Wahlvorschlägen und Regierungsbezirken

(Stand der Wahl)

Wahlvorschlag	Bayern	davon im Regierungsbezirk						
		Ober-bayern	Nieder-bayern	Ober-pfalz	Ober-franken	Mittel-franken	Unter-franken	Schwa-ben
<b>Gemeinderäte</b>								
CSU .....	8 189	2 210	1 275	1 129	950	725	987	913
GRÜNE .....	1 741	828	68	92	79	225	173	276
FREIE WÄHLER .....	562	114	142	90	30	82	47	57
AfD .....	103	43	11	7	19	7	6	10
SPD .....	2 922	685	294	410	498	375	417	243
FDP .....	205	105	25	7	9	19	18	22
Sonstige .....	18 058	4 575	2 149	1 625	1 659	1 767	2 768	3 515
davon								
sonstige Parteien .....	186	76	46	18	5	16	8	17
gemeinsame Wahlvorschläge .....	3 795	900	556	382	278	406	633	640
Wählergruppen .....	14 068	3599	1547	1225	1376	1345	2 118	2858
ohne Wahlvorschlag .....	9	–	–	–	–	–	9	–
Von den sonstigen Parteien entfielen auf								
ÖDP .....	104	41	30	13	2	2	5	11
BP .....	40	22	16	–	–	–	1	1
DIE LINKE .....	30	11	–	5	–	10	1	3
REP .....	2	–	–	–	1	–	–	1
PIRATEN .....	0	–	–	–	–	–	–	–
Die PARTEI .....	8	2	–	–	2	2	1	1
übrige Parteien .....	2	–	–	–	–	2	–	–
Von den gemeinsamen Wahlvorschlägen entfielen auf								
CSU und andere .....	2 086	518	226	174	144	223	408	393
GRÜNE und andere .....	190	56	13	12	39	20	28	22
FREIE WÄHLER und andere .....	772	203	105	137	26	109	66	126
AfD und andere .....	–	–	–	–	–	–	–	–
SPD und andere .....	483	60	145	43	53	48	109	25
FDP und andere .....	42	8	10	8	6	1	3	6
ÖDP und andere .....	38	14	18	–	–	4	–	2
BP und andere .....	10	2	8	–	–	–	–	–
DIE LINKE und andere .....	3	2	–	–	–	–	1	–
REP und andere .....	–	–	–	–	–	–	–	–
PIRATEN und andere .....	1	–	–	–	–	1	–	–
Die PARTEI und andere .....	–	–	–	–	–	–	–	–
übrige gemeinsame Wahlvorschläge .....	170	37	31	8	10	–	18	66
<b>Insgesamt</b>	<b>31 780</b>	<b>8 560</b>	<b>3 964</b>	<b>3 360</b>	<b>3 244</b>	<b>3 200</b>	<b>4 416</b>	<b>5 036</b>
<b>darunter Frauen</b>								
CSU .....	1673	492	219	201	198	157	233	173
GRÜNE .....	850	416	28	44	37	103	83	139
FREIE WÄHLER .....	103	27	26	9	7	18	5	11
AfD .....	16	6	3	–	4	–	1	2
SPD .....	874	244	52	114	139	124	122	79
FDP .....	40	25	3	–	–	7	2	3
Sonstige .....	3500	948	400	269	334	327	562	660
davon								
sonstige Parteien .....	38	17	10	4	–	3	1	3
gemeinsame Wahlvorschläge .....	783	190	118	66	68	78	140	123
Wählergruppen .....	2676	741	272	199	266	246	418	534
ohne Wahlvorschlag .....	3	–	–	–	–	–	3	–
Von den sonstigen Parteien entfielen auf								
ÖDP .....	31	13	10	4	–	–	1	3
BP .....	1	1	–	–	–	–	–	–
DIE LINKE .....	6	3	–	–	–	3	–	–
REP .....	–	–	–	–	–	–	–	–
PIRATEN .....	–	–	–	–	–	–	–	–
Die PARTEI .....	–	–	–	–	–	–	–	–
übrige Parteien .....	–	–	–	–	–	–	–	–
Von den gemeinsamen Wahlvorschlägen entfielen auf								
CSU und andere .....	381	87	44	28	29	37	87	69
GRÜNE und andere .....	76	20	5	5	19	7	11	9
FREIE WÄHLER und andere .....	152	45	26	23	4	22	12	20
AfD und andere .....	–	–	–	–	–	–	–	–
SPD und andere .....	115	21	29	8	14	11	24	8
FDP und andere .....	6	2	1	–	1	–	1	1
ÖDP und andere .....	10	6	3	x	x	1	–	–
BP und andere .....	2	–	2	–	–	–	–	–
DIE LINKE und andere .....	–	–	–	–	–	–	–	–
REP und andere .....	–	–	–	–	–	–	–	–
PIRATEN und andere .....	–	–	–	–	–	–	–	–
Die PARTEI und andere .....	–	–	–	–	–	–	–	–
übrige gemeinsame Wahlvorschläge .....	41	9	8	2	1	–	5	16
<b>Insgesamt</b>	<b>7056</b>	<b>2158</b>	<b>731</b>	<b>637</b>	<b>719</b>	<b>736</b>	<b>1008</b>	<b>1067</b>

**11.2 Stadträte in den kreisfreien Städten nach Wahlvorschlägen und Regierungsbezirken**

(Stand der Wahl)

Wahlvorschlag	Bayern	davon im Regierungsbezirk						Schwa- ben
		Ober- bayern	Nieder- bayern	Ober- pfalz	Ober- franken	Mittel- franken	Unter- franken	
<b>Stadträte</b>								
CSU .....	343	49	37	44	42	71	45	55
GRÜNE .....	208	42	23	20	19	39	31	34
FREIE WÄHLER .....	28	—	10	—	1	8	3	6
AfD .....	58	10	7	4	7	12	8	10
SPD .....	218	32	18	21	34	66	24	23
FDP .....	40	6	6	5	6	6	5	6
Sonstige .....	277	35	27	36	59	48	22	50
davon								
sonstige Parteien .....	75	15	5	10	9	15	10	11
gemeinsame Wahlvorschläge .....	89	12	10	8	24	16	4	15
Wählergruppen .....	113	8	12	18	26	17	8	24
Von den sonstigen Parteien entfielen auf								
ÖDP .....	34	6	2	7	2	8	4	5
BP .....	2	1	1	—	—	—	—	—
DIE LINKE .....	29	5	2	2	3	7	6	4
REP .....	1	1	—	—	—	—	—	—
PIRATEN .....	1	—	—	—	1	—	—	—
Die PARTEI .....	4	1	—	1	1	—	—	1
übrige Parteien .....	4	1	—	—	2	—	—	1
Von den gemeinsamen Wahlvorschlägen entfielen auf								
CSU und andere .....	—	—	—	—	—	—	—	—
GRÜNE und andere .....	23	—	—	—	12	11	—	—
FREIE WÄHLER und andere .....	51	11	—	8	12	4	3	13
AfD und andere .....	—	—	—	—	—	—	—	—
SPD und andere .....	—	—	—	—	—	—	—	—
FDP und andere .....	—	—	—	—	—	—	—	—
ÖDP und andere .....	9	—	9	—	—	—	—	—
BP und andere .....	—	—	—	—	—	—	—	—
DIE LINKE und andere .....	2	1	1	—	—	—	—	—
REP und andere .....	—	—	—	—	—	—	—	—
PIRATEN und andere .....	—	—	—	—	—	—	—	—
Die PARTEI und andere .....	1	—	—	—	—	1	—	—
übrige gemeinsame Wahlvorschläge .....	3	—	—	—	—	—	1	2
<b>Insgesamt</b>	<b>1 172</b>	<b>174</b>	<b>128</b>	<b>130</b>	<b>168</b>	<b>250</b>	<b>138</b>	<b>184</b>
<b>darunter Frauen</b>								
CSU .....	109	16	9	13	11	27	17	16
GRÜNE .....	104	24	9	11	9	18	15	18
FREIE WÄHLER .....	8	—	2	—	1	2	1	2
AfD .....	7	2	1	—	—	—	2	1
SPD .....	91	13	6	10	11	30	10	11
FDP .....	6	1	2	2	—	1	—	—
Sonstige .....	70	10	4	8	13	17	8	10
davon								
sonstige Parteien .....	22	5	1	2	—	5	5	4
gemeinsame Wahlvorschläge .....	28	4	2	2	8	8	1	3
Wählergruppen .....	20	1	1	4	5	4	2	3
Von den sonstigen Parteien entfielen auf								
ÖDP .....	10	2	1	1	—	2	2	2
BP .....	—	—	—	—	—	—	—	—
DIE LINKE .....	10	2	—	1	—	3	3	1
REP .....	—	—	—	—	—	—	—	—
PIRATEN .....	—	—	—	—	—	—	—	—
Die PARTEI .....	2	1	—	—	—	—	—	1
übrige Parteien .....	—	—	—	—	—	—	—	—
Von den gemeinsamen Wahlvorschlägen entfielen auf								
CSU und andere .....	—	—	—	—	—	—	—	—
GRÜNE und andere .....	13	—	—	—	6	7	—	—
FREIE WÄHLER und andere .....	11	3	—	2	2	1	—	3
AfD und andere .....	—	—	—	—	—	—	—	—
SPD und andere .....	—	—	—	—	—	—	—	—
FDP und andere .....	—	—	—	—	—	—	—	—
ÖDP und andere .....	2	—	2	—	—	—	—	—
BP und andere .....	—	—	—	—	—	—	—	—
DIE LINKE und andere .....	1	1	—	—	—	—	—	—
REP und andere .....	—	—	—	—	—	—	—	—
PIRATEN und andere .....	—	—	—	—	—	—	—	—
Die PARTEI und andere .....	1	—	—	—	—	—	—	—
übrige gemeinsame Wahlvorschläge .....	1	—	—	—	—	—	1	—
<b>Insgesamt</b>	<b>395</b>	<b>66</b>	<b>33</b>	<b>44</b>	<b>46</b>	<b>95</b>	<b>53</b>	<b>58</b>

**11.3 Kreisräte in den Landkreisen nach Wahlvorschlägen und Regierungsbezirken**

(Stand der Wahl)

Wahlvorschlag	Bayern	davon im Regierungsbezirk						
		Ober-bayern	Nieder-bayern	Ober-pfalz	Ober-franken	Mittel-franken	Unter-franken	Schwa-ben
<b>Kreisräte</b>								
CSU .....	1576	457	198	158	158	162	211	232
GRÜNE .....	632	240	48	38	50	75	77	104
FREIE WÄHLER .....	209	49	41	50	25	18	–	26
AfD .....	202	52	39	15	29	15	19	33
SPD .....	520	123	60	55	87	67	71	57
FDP .....	106	33	14	6	10	14	14	15
Sonstige .....	1125	306	160	98	141	89	168	163
davon								
sonstige Parteien .....	170	73	18	18	3	19	16	23
gemeinsame Wahlvorschläge .....	508	111	72	27	58	49	117	74
Wählergruppen .....	447	122	70	53	80	21	35	66
Von den sonstigen Parteien entfielen auf								
ÖDP .....	100	42	11	13	2	11	7	14
BP .....	27	17	7	–	–	–	1	2
DIE LINKE .....	41	13	–	5	1	8	8	6
REP .....	1	–	–	–	–	–	–	1
PIRATEN .....	–	–	–	–	–	–	–	–
Die PARTEI .....	1	1	–	–	–	–	–	–
übrige Parteien .....	–	–	–	–	–	–	–	–
Von den gemeinsamen Wahlvorschlägen entfielen auf								
CSU und andere .....	18	–	–	–	18	–	–	–
GRÜNE und andere .....	17	–	–	–	8	–	9	–
FREIE WÄHLER und andere .....	407	100	45	19	29	48	99	67
AfD und andere .....	–	–	–	–	–	–	–	–
SPD und andere .....	–	–	–	–	–	–	–	–
FDP und andere .....	15	–	3	5	–	–	5	2
ÖDP und andere .....	44	8	23	3	1	–	4	5
BP und andere .....	–	–	–	–	–	–	–	–
DIE LINKE und andere .....	7	3	1	–	2	1	–	–
REP und andere .....	–	–	–	–	–	–	–	–
PIRATEN und andere .....	–	–	–	–	–	–	–	–
Die PARTEI und andere .....	–	–	–	–	–	–	–	–
übrige gemeinsame Wahlvorschläge .....	–	–	–	–	–	–	–	–
<b>Insgesamt</b>	<b>4370</b>	<b>1 260</b>	<b>560</b>	<b>420</b>	<b>500</b>	<b>440</b>	<b>560</b>	<b>630</b>
<b>darunter Frauen</b>								
CSU .....	405	117	45	38	38	41	66	60
GRÜNE .....	333	123	29	20	27	38	42	54
FREIE WÄHLER .....	35	12	6	8	3	3	–	3
AfD .....	23	6	5	1	3	1	3	4
SPD .....	155	41	11	15	21	26	21	20
FDP .....	18	8	3	–	2	2	1	2
Sonstige .....	241	60	36	18	33	19	43	32
davon								
sonstige Parteien .....	38	13	4	5	–	4	6	6
gemeinsame Wahlvorschläge .....	113	23	18	2	16	11	31	12
Wählergruppen .....	90	24	14	11	17	4	6	14
Von den sonstigen Parteien entfielen auf								
ÖDP .....	29	10	4	3	–	2	4	6
BP .....	–	–	–	–	–	–	–	–
DIE LINKE .....	9	3	–	2	–	2	2	–
REP .....	–	–	–	–	–	–	–	–
PIRATEN .....	–	–	–	–	–	–	–	–
Die PARTEI .....	–	–	–	–	–	–	–	–
übrige Parteien .....	–	–	–	–	–	–	–	–
Von den gemeinsamen Wahlvorschlägen entfielen auf								
CSU und andere .....	6	–	–	–	6	–	–	–
GRÜNE und andere .....	8	–	–	–	5	–	3	–
FREIE WÄHLER und andere .....	77	20	6	1	5	10	25	10
AfD und andere .....	–	–	–	–	–	–	–	–
SPD und andere .....	–	–	–	–	–	–	–	–
FDP und andere .....	4	–	1	–	–	–	2	1
ÖDP und andere .....	16	3	10	1	–	–	1	1
BP und andere .....	–	–	–	–	–	–	–	–
DIE LINKE und andere .....	2	–	1	–	–	1	–	–
REP und andere .....	–	–	–	–	–	–	–	–
PIRATEN und andere .....	–	–	–	–	–	–	–	–
Die PARTEI und andere .....	–	–	–	–	–	–	–	–
übrige gemeinsame Wahlvorschläge .....	–	–	–	–	–	–	–	–
<b>Insgesamt</b>	<b>1210</b>	<b>367</b>	<b>135</b>	<b>100</b>	<b>127</b>	<b>130</b>	<b>176</b>	<b>175</b>

## 12. Bürgermeister und Landräte

### 12.1 Oberbürgermeister in den kreisfreien Städten nach Wahlvorschlägen und Regierungsbezirken

(Stand: 01.09.2020)

Wahlvorschlag	Bayern	davon im Regierungsbezirk						Schwa- ben
		Ober- bayern	Nieder- bayern	Ober- pfalz	Ober- franken	Mittel- franken	Unter- franken	
<b>Oberbürgermeister</b>								
CSU .....	10	1	1	1	1	2	1	3
GRÜNE .....	–	–	–	–	–	–	–	–
FREIE WÄHLER .....	–	–	–	–	–	–	–	–
AfD .....	–	–	–	–	–	–	–	–
SPD .....	12	2	1	2	3	3	1	–
FDP .....	1	–	1	–	–	–	–	–
Sonstige .....	2	–	–	–	–	–	1	1
die sonstigen Wahlvorschläge gliedern sich wie folgt auf								
sonstige Parteien .....	–	–	–	–	–	–	–	–
gemeinsame Wahlvorschläge .....	2	–	–	–	–	–	1	1
Wählergruppen .....	–	–	–	–	–	–	–	–
von den gemeinsamen Wahlvorschlägen entfielen auf								
CSU und andere .....	2	–	–	–	–	–	1	1
GRÜNE und andere .....	–	–	–	–	–	–	–	–
FREIE WÄHLER und andere .....	–	–	–	–	–	–	–	–
AfD und andere .....	–	–	–	–	–	–	–	–
SPD und andere .....	–	–	–	–	–	–	–	–
FDP und andere .....	–	–	–	–	–	–	–	–
übrige gemeinsame Wahlvorschläge .....	–	–	–	–	–	–	–	–
<b>Insgesamt</b>	<b>25</b>	<b>3</b>	<b>3</b>	<b>3</b>	<b>4</b>	<b>5</b>	<b>3</b>	<b>4</b>
<b>darunter Frauen</b>								
CSU .....	1	–	–	–	–	–	–	1
GRÜNE .....	–	–	–	–	–	–	–	–
FREIE WÄHLER .....	–	–	–	–	–	–	–	–
AfD .....	–	–	–	–	–	–	–	–
SPD .....	2	–	–	1	1	–	–	–
FDP .....	–	–	–	–	–	–	–	–
Sonstige .....	–	–	–	–	–	–	–	–
die sonstigen Wahlvorschläge gliedern sich wie folgt auf								
sonstige Parteien .....	–	–	–	–	–	–	–	–
gemeinsame Wahlvorschläge .....	–	–	–	–	–	–	–	–
Wählergruppen .....	–	–	–	–	–	–	–	–
von den gemeinsamen Wahlvorschlägen entfielen auf								
CSU und andere .....	–	–	–	–	–	–	–	–
GRÜNE und andere .....	–	–	–	–	–	–	–	–
FREIE WÄHLER und andere .....	–	–	–	–	–	–	–	–
AfD und andere .....	–	–	–	–	–	–	–	–
SPD und andere .....	–	–	–	–	–	–	–	–
FDP und andere .....	–	–	–	–	–	–	–	–
übrige gemeinsame Wahlvorschläge .....	–	–	–	–	–	–	–	–
<b>Zusammen</b>	<b>3</b>	<b>–</b>	<b>–</b>	<b>1</b>	<b>1</b>	<b>–</b>	<b>–</b>	<b>1</b>

**12.2 Ehrenamtliche erste Bürgermeister in den kreisangehörigen Gemeinden  
nach Wahlvorschlägen und Regierungsbezirken**

(Stand: 01.09.2020)

Wahlvorschlag	Bayern	davon im Regierungsbezirk						
		Ober- bayern	Nieder- bayern	Ober- pfalz	Ober- franken	Mittel- franken	Unter- franken	Schwa- ben
<b>Erste Bürgermeister</b>								
CSU .....	180	35	41	39	24	5	27	9
GRÜNE .....	1	–	–	–	–	–	–	1
FREIE WÄHLER .....	9	2	6	1	–	–	–	–
AfD .....	–	–	–	–	–	–	–	–
SPD .....	23	1	2	6	8	1	4	1
FDP .....	–	–	–	–	–	–	–	–
Sonstige .....	584	115	70	65	50	65	104	115
die sonstigen Wahlvorschläge gliedern sich wie folgt auf								
sonstige Parteien .....	–	–	–	–	–	–	–	–
gemeinsame Wahlvorschläge .....	150	26	26	16	10	14	33	25
Wählergruppen .....	430	89	44	48	40	51	69	89
ohne Wahlvorschlag .....	4	–	–	1	–	–	2	1
von den gemeinsamen Wahlvorschlägen entfielen auf								
CSU und andere .....	121	23	21	11	9	11	29	17
GRÜNE und andere .....	1	–	–	–	–	1	–	–
FREIE WÄHLER und andere .....	7	1	2	1	–	1	1	1
AfD und andere .....	–	–	–	–	–	–	–	–
SPD und andere .....	9	1	1	3	1	1	2	–
FDP und andere .....	–	–	–	–	–	–	–	–
übrige gemeinsame Wahlvorschläge .....	12	1	2	1	–	–	1	7
<b>Insgesamt</b>	<b>797</b>	<b>153</b>	<b>119</b>	<b>111</b>	<b>82</b>	<b>71</b>	<b>135</b>	<b>126</b>
<b>darunter Frauen</b>								
CSU .....	21	3	4	5	3	–	4	2
GRÜNE .....	–	–	–	–	–	–	–	–
FREIE WÄHLER .....	1	1	–	–	–	–	–	–
AfD .....	–	–	–	–	–	–	–	–
SPD .....	5	–	1	1	3	–	–	–
FDP .....	–	–	–	–	–	–	–	–
Sonstige .....	70	15	8	2	4	6	19	16
die sonstigen Wahlvorschläge gliedern sich wie folgt auf								
sonstige Parteien .....	–	–	–	–	–	–	–	–
gemeinsame Wahlvorschläge .....	16	2	2	1	–	2	6	3
Wählergruppen .....	52	13	6	1	4	4	11	13
ohne Wahlvorschlag .....	2	–	–	–	–	–	2	–
von den gemeinsamen Wahlvorschlägen entfielen auf								
CSU und andere .....	13	2	1	1	–	2	5	2
GRÜNE und andere .....	–	–	–	–	–	–	–	–
FREIE WÄHLER und andere .....	2	–	1	–	–	–	1	–
AfD und andere .....	–	–	–	–	–	–	–	–
SPD und andere .....	–	–	–	–	–	–	–	–
FDP und andere .....	–	–	–	–	–	–	–	–
übrige gemeinsame Wahlvorschläge .....	1	–	–	–	–	–	–	1
<b>Zusammen</b>	<b>97</b>	<b>19</b>	<b>13</b>	<b>8</b>	<b>10</b>	<b>6</b>	<b>23</b>	<b>18</b>

**12.3 Berufsmäßige erste Bürgermeister/Oberbürgermeister in den kreisangehörigen Gemeinden nach Wahlvorschlägen und Regierungsbezirken**

(Stand: 01.09.2020)

Wahlvorschlag	Bayern	davon im Regierungsbezirk						
		Ober-bayern	Nieder-bayern	Ober-pfalz	Ober-franken	Mittel-franken	Unter-franken	Schwa-ben
<b>Erste Bürgermeister/Oberbürgermeister</b>								
CSU .....	463	124	64	63	48	38	67	59
GRÜNE .....	8	6	–	–	1	–	–	1
FREIE WÄHLER .....	19	5	3	4	2	1	3	1
AfD .....	–	–	–	–	–	–	–	–
SPD .....	128	32	9	11	23	21	24	8
FDP .....	3	2	–	–	–	–	–	1
Sonstige .....	611	174	60	34	54	73	76	140
die sonstigen Wahlvorschläge gliedern sich wie folgt auf								
sonstige Parteien .....	2	1	1	–	–	–	–	–
gemeinsame Wahlvorschläge .....	199	41	17	15	12	31	31	52
Wählergruppen .....	410	132	42	19	42	42	45	88
ohne Wahlvorschlag .....	–	–	–	–	–	–	–	–
von den gemeinsamen Wahlvorschlägen entfielen auf								
CSU und andere .....	120	23	8	7	7	18	19	38
GRÜNE und andere .....	4	2	–	–	–	–	1	1
FREIE WÄHLER und andere .....	35	7	6	8	2	6	4	2
AfD und andere .....	–	–	–	–	–	–	–	–
SPD und andere .....	24	6	3	–	2	4	5	4
FDP und andere .....	2	–	–	–	–	–	1	1
übrige gemeinsame Wahlvorschläge .....	13	3	–	–	1	2	1	6
<b>Insgesamt</b>	<b>1 232</b>	<b>343</b>	<b>136</b>	<b>112</b>	<b>128</b>	<b>133</b>	<b>170</b>	<b>210</b>
<b>darunter Frauen</b>								
CSU .....	37	7	6	4	6	3	4	7
GRÜNE .....	1	1	–	–	–	–	–	–
FREIE WÄHLER .....	2	2	–	–	–	–	–	–
AfD .....	–	–	–	–	–	–	–	–
SPD .....	8	3	1	1	–	2	–	1
FDP .....	1	–	–	–	–	–	–	1
Sonstige .....	57	11	7	4	5	8	12	10
die sonstigen Wahlvorschläge gliedern sich wie folgt auf								
sonstige Parteien .....	1	–	1	–	–	–	–	–
gemeinsame Wahlvorschläge .....	18	1	2	3	1	3	3	5
Wählergruppen .....	38	10	4	1	4	5	9	5
ohne Wahlvorschlag .....	–	–	–	–	–	–	–	–
von den gemeinsamen Wahlvorschlägen entfielen auf								
CSU und andere .....	8	–	1	–	–	1	2	4
GRÜNE und andere .....	–	–	–	–	–	–	–	–
FREIE WÄHLER und andere .....	6	–	1	3	–	1	1	–
AfD und andere .....	–	–	–	–	–	–	–	–
SPD und andere .....	2	1	–	–	1	–	–	–
FDP und andere .....	1	–	–	–	–	–	–	1
übrige gemeinsame Wahlvorschläge .....	–	–	–	–	–	–	–	–
<b>Zusammen</b>	<b>106</b>	<b>24</b>	<b>14</b>	<b>9</b>	<b>11</b>	<b>13</b>	<b>16</b>	<b>19</b>



**12.4 Landräte in den Landkreisen nach Wahlvorschlägen und Regierungsbezirken**

(Stand: 01.09.2020)

Wahlvorschlag	Bayern	davon im Regierungsbezirk						
		Ober-bayern	Nieder-bayern	Ober-pfalz	Ober-franken	Mittel-franken	Unter-franken	Schwa-ben
<b>Landräte</b>								
CSU .....	46	14	5	6	6	5	6	4
GRÜNE .....	1	–	–	–	–	–	1	–
FREIE WÄHLER .....	2	1	–	1	–	–	–	–
AfD .....	–	–	–	–	–	–	–	–
SPD .....	3	–	1	–	–	1	1	–
FDP .....	–	–	–	–	–	–	–	–
Sonstige .....	19	5	3	–	3	1	1	6
die sonstigen Wahlvorschläge gliedern sich wie folgt auf								
sonstige Parteien .....	–	–	–	–	–	–	–	–
gemeinsame Wahlvorschläge .....	14	3	3	–	2	1	1	4
Wählergruppen .....	5	2	–	–	1	–	–	2
von den gemeinsamen Wahlvorschlägen entfielen auf								
CSU und andere .....	7	1	2	–	1	–	–	3
GRÜNE und andere .....	–	–	–	–	–	–	–	–
FREIE WÄHLER und andere .....	6	2	1	–	–	1	1	1
AfD und andere .....	–	–	–	–	–	–	–	–
SPD und andere .....	–	–	–	–	–	–	–	–
FDP und andere .....	–	–	–	–	–	–	–	–
übrige gemeinsame Wahlvorschläge .....	1	–	–	–	1	–	–	–
<b>Insgesamt</b>	<b>71</b>	<b>20</b>	<b>9</b>	<b>7</b>	<b>9</b>	<b>7</b>	<b>9</b>	<b>10</b>
<b>darunter Frauen</b>								
CSU .....	3	1	–	–	–	–	1	1
GRÜNE .....	1	–	–	–	–	–	–	–
FREIE WÄHLER .....	1	–	–	1	–	–	–	–
AfD .....	–	–	–	–	–	–	–	–
SPD .....	1	–	1	–	–	–	–	–
FDP .....	–	–	–	–	–	–	–	–
Sonstige .....	2	–	–	–	–	–	1	1
die sonstigen Wahlvorschläge gliedern sich wie folgt auf								
sonstige Parteien .....	–	–	–	–	–	–	–	–
gemeinsame Wahlvorschläge .....	2	–	–	–	–	–	1	1
Wählergruppen .....	–	–	–	–	–	–	–	–
von den gemeinsamen Wahlvorschlägen entfielen auf								
CSU und andere .....	–	–	–	–	–	–	–	–
GRÜNE und andere .....	–	–	–	–	–	–	–	–
FREIE WÄHLER und andere .....	2	–	–	–	–	–	1	1
AfD und andere .....	–	–	–	–	–	–	–	–
SPD und andere .....	–	–	–	–	–	–	–	–
FDP und andere .....	–	–	–	–	–	–	–	–
übrige gemeinsame Wahlvorschläge .....	–	–	–	–	–	–	–	–
<b>Zusammen</b>	<b>7</b>	<b>1</b>	<b>1</b>	<b>1</b>	<b>–</b>	<b>–</b>	<b>2</b>	<b>2</b>

### 13. Stellvertreter des Landrats, zweite und dritte Bürgermeister, gewählt vom Kreistag oder vom Gemeinderat

#### 13.1 Stellvertreter des Landrats in den Landkreisen und zweite Bürgermeister in den kreisfreien Städten nach Regierungsbezirken

(Stand: 01.06.2020)

Regierungsbezirk	Landkreise/ kreisfreie Städte	Stellvertreter des Landrats/ zweite Bürgermeister	davon			ohne Stellvertreter des Landrats/ zweiten Bürgermeister
			Männer	Frauen		
			Anzahl		%	
Oberbayern .....	23	23	16	7	30,4	–
Niederbayern .....	12	12	9	3	25,0	–
Oberpfalz .....	10	10	9	1	10,0	–
Oberfranken .....	13	12	10	2	16,7	1
Mittelfranken .....	12	12	9	3	25,0	–
Unterfranken .....	12	12	7	5	41,7	–
Schwaben .....	14	14	9	5	35,7	–
<b>Bayern</b>	<b>96</b>	<b>95</b>	<b>69</b>	<b>26</b>	<b>27,4</b>	<b>1</b>

#### 13.2 Dritte Bürgermeister in den kreisfreien Städten nach Regierungsbezirken

(Stand: 01.06.2020)

Regierungsbezirk	Kreisfreie Städte	Dritte Bürgermeister	davon			ohne dritten Bürgermeister
			Männer	Frauen		
			Anzahl		%	
Oberbayern .....	3	3	-	3	100,0	–
Niederbayern .....	3	3	2	1	33,3	–
Oberpfalz .....	3	3	3	-	-	–
Oberfranken .....	4	4	4	-	-	–
Mittelfranken .....	5	4	3	1	25,0	1
Unterfranken .....	3	3	1	2	66,7	–
Schwaben .....	4	4	2	2	50,0	–
<b>Bayern</b>	<b>25</b>	<b>24</b>	<b>15</b>	<b>9</b>	<b>37,5</b>	<b>1</b>

Noch: 13. Stellvertreter des Landrats, zweite und dritte Bürgermeister,  
gewählt vom Kreistag oder vom Gemeinderat

### 13.3 Oberbürgermeister, zweite und dritte Bürgermeister nach kreisfreien Städten sowie Landräte und Stellvertreter des Landrats nach Landkreisen

(Stand: 01.06.2020)

Schl. Nr.	Gebiet	Oberbürger- meister	Zweiter	Dritter	Landrat	Stellvertreter des Landrats
			Bürgermeister			
<b>Oberbayern</b>						
<b>Kreisfreie Städte</b>						
161	Ingolstadt .....	männlich	weiblich	weiblich	–	–
162	München .....	männlich	weiblich	weiblich	–	–
163	Rosenheim .....	männlich	männlich	weiblich	–	–
<b>Landkreise</b>						
171	Altötting .....	–	–	–	männlich	weiblich
172	Berchtesgadener Land .....	–	–	–	männlich	männlich
173	Bad Tölz-Wolfratshausen .....	–	–	–	männlich	männlich
174	Dachau .....	–	–	–	männlich	männlich
175	Ebersberg .....	–	–	–	männlich	männlich
176	Eichstätt .....	–	–	–	männlich	männlich
177	Erding .....	–	–	–	männlich	männlich
178	Freising .....	–	–	–	männlich	weiblich
179	Fürstenfeldbruck .....	–	–	–	männlich	weiblich
180	Garmisch-Partenkirchen .....	–	–	–	männlich	männlich
181	Landsberg am Lech .....	–	–	–	männlich	weiblich
182	Miesbach .....	–	–	–	männlich	männlich
183	Mühldorf a. Inn .....	–	–	–	männlich	weiblich
184	München .....	–	–	–	männlich	männlich
185	Neuburg-Schrobenhausen .....	–	–	–	männlich	männlich
186	Pfaffenhofen a.d. Ilm .....	–	–	–	männlich	männlich
187	Rosenheim .....	–	–	–	männlich	männlich
188	Starnberg .....	–	–	–	männlich	männlich
189	Traunstein .....	–	–	–	männlich	männlich
190	Weilheim-Schongau .....	–	–	–	weiblich	männlich
<b>Niederbayern</b>						
<b>Kreisfreie Städte</b>						
261	Landshut .....	männlich	männlich	weiblich	–	–
262	Passau .....	männlich	männlich	männlich	–	–
263	Straubing .....	männlich	männlich	männlich	–	–
<b>Landkreise</b>						
271	Deggendorf .....	–	–	–	männlich	männlich
272	Freyung-Grafenau .....	–	–	–	männlich	weiblich
273	Kelheim .....	–	–	–	männlich	männlich
274	Landshut .....	–	–	–	männlich	männlich
275	Passau .....	–	–	–	männlich	männlich
276	Regen .....	–	–	–	weiblich	männlich
277	Rottal-Inn .....	–	–	–	männlich	weiblich
278	Straubing-Bogen .....	–	–	–	männlich	weiblich
279	Dingolfing-Landau .....	–	–	–	männlich	männlich

Noch: 13. Stellvertreter des Landrats, zweite und dritte Bürgermeister,  
gewählt vom Kreistag oder vom Gemeinderat

Noch: 13.3 Oberbürgermeister, zweite und dritte Bürgermeister nach kreisfreien Städten sowie  
Landräte, erste und zweite Stellvertreter des Landrats nach Landkreisen

(Stand: 01.06.2020)

Schl. Nr.	Gebiet	Oberbürger- meister	Zweiter	Dritter	Landrat	Stellvertreter des Landrats
			Bürgermeister			
<b>Oberpfalz</b>						
<b>Kreisfreie Städte</b>						
361	Amberg .....	männlich	männlich	männlich	–	–
362	Regensburg .....	weiblich	weiblich	männlich	–	–
363	Weiden i.d.OPf. ....	männlich	männlich	männlich	–	–
<b>Landkreise</b>						
371	Amberg-Weizsachbach .....	–	–	–	männlich	männlich
372	Cham .....	–	–	–	männlich	männlich
373	Neumarkt i.d.OPf. ....	–	–	–	männlich	männlich
374	Neustadt a.d.Waldnaab .....	–	–	–	männlich	männlich
375	Regensburg .....	–	–	–	weiblich	männlich
376	Schwandorf .....	–	–	–	männlich	männlich
377	Tirschenreuth .....	–	–	–	männlich	männlich
<b>Oberfranken</b>						
<b>Kreisfreie Städte</b>						
461	Bamberg .....	männlich	männlich	männlich	–	–
462	Bayreuth .....	männlich	männlich	männlich	–	–
463	Coburg .....	männlich	männlich	männlich	–	–
464	Hof .....	weiblich	weiblich	männlich	–	–
<b>Landkreise</b>						
471	Bamberg .....	–	–	–	männlich	männlich
472	Bayreuth .....	–	–	–	männlich	–
473	Coburg .....	–	–	–	männlich	männlich
474	Forchheim .....	–	–	–	männlich	weiblich
475	Hof .....	–	–	–	männlich	männlich
476	Kronach .....	–	–	–	männlich	männlich
477	Kulmbach .....	–	–	–	männlich	männlich
478	Lichtenfels .....	–	–	–	männlich	männlich
479	Wunsiedel i.Fichtelgebirge .....	–	–	–	männlich	männlich
<b>Mittelfranken</b>						
<b>Kreisfreie Städte</b>						
561	Ansbach .....	männlich	weiblich	männlich	–	–
562	Erlangen .....	männlich	männlich	weiblich	–	–
563	Fürth .....	männlich	männlich	männlich	–	–
564	Nürnberg .....	männlich	weiblich	weiblich	–	–
565	Schwabach .....	männlich	männlich	männlich	–	–
<b>Landkreise</b>						
571	Ansbach .....	–	–	–	männlich	männlich
572	Erlangen-Höchstadt .....	–	–	–	männlich	männlich
573	Fürth .....	–	–	–	männlich	männlich
574	Nürnberger Land .....	–	–	–	männlich	weiblich
575	Neustadt a.d.Aisch-Bad Windsheim .....	–	–	–	männlich	männlich
576	Roth .....	–	–	–	männlich	männlich
577	Weißenburg-Gunzenhausen .....	–	–	–	männlich	männlich

Noch: 13. Stellvertreter des Landrats, zweite und dritte Bürgermeister,  
gewählt vom Kreistag oder vom Gemeinderat

Noch: 13.3 Oberbürgermeister, zweite und dritte Bürgermeister nach kreisfreien Städten sowie  
Landräte, erste und zweite Stellvertreter des Landrats nach Landkreisen

(Stand: 01.06.2020)

Schl. Nr.	Gebiet	Oberbürger- meister	Zweiter	Dritter	Landrat	Stellvertreter des Landrats
			Bürgermeister			
<b>Unterfranken</b>						
<b>Kreisfreie Städte</b>						
661	Aschaffenburg .....	männlich	weiblich	männlich	–	–
662	Schweinfurt .....	männlich	weiblich	weiblich	–	–
663	Würzburg .....	männlich	männlich	weiblich	–	–
<b>Landkreise</b>						
671	Aschaffenburg .....	–	–	–	männlich	männlich
672	Bad Kissingen .....	–	–	–	männlich	männlich
673	Rhön-Grabfeld .....	–	–	–	männlich	männlich
674	Haßberge .....	–	–	–	männlich	männlich
675	Kitzingen .....	–	–	–	weiblich	weiblich
676	Miltenberg .....	–	–	–	männlich	männlich
677	Main-Spessart .....	–	–	–	weiblich	männlich
678	Schweinfurt .....	–	–	–	männlich	weiblich
679	Würzburg .....	–	–	–	männlich	weiblich
<b>Schwaben</b>						
<b>Kreisfreie Städte</b>						
761	Augsburg .....	weiblich	weiblich	männlich	–	–
762	Kaufbeuren .....	männlich	männlich	weiblich	–	–
763	Kempten (Allgäu) .....	männlich	männlich	weiblich	–	–
764	Memmingen .....	männlich	weiblich	männlich	–	–
<b>Landkreise</b>						
771	Aichach-Friedberg .....	–	–	–	männlich	männlich
772	Augsburg .....	–	–	–	männlich	männlich
773	Dillingen a.d.Donau .....	–	–	–	männlich	männlich
774	Günzburg .....	–	–	–	männlich	weiblich
775	Neu-Ulm .....	–	–	–	männlich	männlich
776	Lindau (Bodensee) .....	–	–	–	männlich	weiblich
777	Ostallgäu .....	–	–	–	weiblich	männlich
778	Unterallgäu .....	–	–	–	männlich	männlich
779	Donau-Ries .....	–	–	–	männlich	weiblich
780	Oberallgäu .....	–	–	–	weiblich	männlich

**13.4 Zweite Bürgermeister in den kreisangehörigen Gemeinden  
nach Regierungsbezirken**

(Stand: 01.06.2020)

Regierungsbezirk	Gemeinden	Zweite Bürgermeister	davon		ohne zweiten Bürgermeister	
			Männer	Frauen		
			Anzahl	%		
Oberbayern .....	497	489	391	98	20,0	8
Niederbayern .....	255	255	220	35	13,7	–
Oberpfalz .....	223	223	186	37	16,6	–
Oberfranken .....	210	210	186	24	11,4	–
Mittelfranken .....	205	204	164	41	20,1	–
Unterfranken .....	305	304	247	58	19,1	–
Schwaben .....	336	336	287	49	14,6	–
<b>Bayern</b>	<b>2 031</b>	<b>2 021</b>	<b>1 681</b>	<b>342</b>	<b>16,9</b>	<b>8</b>

Noch: 13. Stellvertreter des Landrats, zweite und dritte Bürgermeister,  
gewählt vom Kreistag oder vom Gemeinderat

### 13.5 Zweite und dritte Bürgermeister in den kreisangehörigen Gemeinden nach Landkreisen

(Stand: 01.06.2020)

Schl. Nr.	Landkreise	Gemeinden	Zweite Bürger- meister		Dritte Bürger- meister			
			Anzahl	%	Anzahl	%		
<b>Oberbayern</b>								
171	Altötting .....	24	24	4	16,7	21	4	19,0
172	Berchtesgadener Land .....	15	15	3	20,0	13	4	30,8
173	Bad Tölz-Wolfratshausen .....	21	21	2	9,5	19	6	31,6
174	Dachau .....	17	17	2	11,8	10	5	50,0
175	Ebersberg .....	21	21	5	23,8	21	7	33,3
176	Eichstätt .....	30	30	3	10,0	22	4	18,2
177	Erding .....	26	26	6	23,1	14	4	28,6
178	Freising .....	24	24	5	20,8	11	2	18,2
179	Fürstenfeldbruck .....	23	23	5	21,7	17	7	41,2
180	Garmisch-Partenkirchen .....	22	22	3	13,6	9	2	22,2
181	Landsberg am Lech .....	31	31	6	19,4	10	1	10,0
182	Miesbach .....	17	17	3	17,6	13	6	46,2
183	Mühldorf a.Inn .....	31	31	5	16,1	13	3	23,1
184	München .....	29	29	6	20,7	29	16	55,2
185	Neuburg-Schrobenhausen .....	18	18	5	27,8	17	3	17,6
186	Pfaffenhofen a.d.Ilm .....	19	19	8	42,1	14	3	21,4
187	Rosenheim .....	46	38	7	18,4	32	11	34,4
188	Starnberg .....	14	14	5	35,7	13	5	38,5
189	Traunstein .....	35	35	8	22,9	30	12	40,0
190	Weilheim-Schongau .....	34	34	7	20,6	15	4	26,7
<b>Niederbayern</b>								
271	Deggendorf .....	26	26	5	19,2	15	1	6,7
272	Freyung-Grafenau .....	25	25	–	–	22	3	13,6
273	Kelheim .....	24	24	4	16,7	24	5	20,8
274	Landshut .....	35	35	6	17,1	24	8	33,3
275	Passau .....	38	38	7	18,4	35	5	14,3
276	Regen .....	24	24	2	8,3	15	4	26,7
277	Rottal-Inn .....	31	31	3	9,7	25	3	12,0
278	Straubing-Bogen .....	37	37	4	10,8	35	9	25,7
279	Dingolfing-Landau .....	15	15	4	26,7	9	2	22,2
<b>Oberpfalz</b>								
371	Amberg-Weizsach .....	27	27	6	22,2	23	3	13,0
372	Cham .....	39	39	4	10,3	30	5	16,7
373	Neumarkt i.d.OPf. ....	19	19	3	15,8	19	4	21,1
374	Neustadt a.d.Waldnaab .....	38	38	8	21,1	27	4	14,8
375	Regensburg .....	41	41	4	9,8	38	15	39,5
376	Schwandorf .....	33	33	9	27,3	33	5	15,2
377	Tirschenreuth .....	26	26	3	11,5	20	5	25,0

Noch: 13. Stellvertreter des Landrats, zweite und dritte Bürgermeister,  
gewählt vom Kreistag oder vom Gemeinderat

Noch: 13.5 Zweite und dritte Bürgermeister in den kreisangehörigen Gemeinden  
nach Landkreisen  
(Stand: 01.06.2020)

Schl. Nr.	Landkreise	Gemeinden	Zweite Bürger- meister	darunter Frauen		Dritte Bürger- meister	darunter Frauen	
			Anzahl		%	Anzahl	%	
<b>Oberfranken</b>								
471	Bamberg .....	36	36	6	16,7	22	4	18,2
472	Bayreuth .....	33	33	3	9,1	27	7	25,9
473	Coburg .....	17	17	2	11,8	16	7	43,8
474	Forchheim .....	29	29	-	-	24	6	25,0
475	Hof .....	27	27	2	7,4	22	9	40,9
476	Kronach .....	18	18	2	11,1	15	3	20,0
477	Kulmbach .....	22	22	2	9,1	10	3	30,0
478	Lichtenfels .....	11	11	4	36,4	9	2	22,2
479	Wunsiedel i.Fichtelgebirge .....	17	17	3	17,6	9	2	22,2
<b>Mittelfranken</b>								
571	Ansbach .....	58	58	10	17,2	40	4	10,0
572	Erlangen-Höchstadt .....	25	25	2	8,0	20	5	25,0
573	Fürth .....	14	14	4	28,6	10	2	20,0
574	Nürnberg Land .....	27	27	10	37,0	10	4	40,0
575	Neustadt a.d.Aisch-Bad Windsh. ....	38	38	8	21,1	26	7	26,9
576	Roth .....	16	16	1	6,3	13	4	30,8
577	Weißenburg-Gunzenhausen .....	27	26	6	23,1	17	4	23,5
<b>Unterfranken</b>								
671	Aschaffenburg .....	32	32	5	15,6	27	5	18,5
672	Bad Kissingen .....	26	26	6	23,1	25	5	20,0
673	Rhön-Grabfeld .....	37	37	3	8,1	25	5	20,0
674	Haßberge .....	26	26	4	15,4	26	11	42,3
675	Kitzingen .....	31	30	6	20,0	19	5	26,3
676	Miltenberg .....	32	32	5	15,6	28	7	25,0
677	Main-Spessart .....	40	40	11	27,5	40	11	27,5
678	Schweinfurt .....	29	29	6	20,7	22	7	31,8
679	Würzburg .....	52	52	12	23,1	38	8	21,1
<b>Schwaben</b>								
771	Aichach-Friedberg .....	24	24	2	8,3	20	5	25,0
772	Augsburg .....	46	46	3	6,5	30	12	40,0
773	Dillingen a.d.Donau .....	27	27	4	14,8	18	2	11,1
774	Günzburg .....	34	34	5	14,7	26	5	19,2
775	Neu-Ulm .....	17	17	1	5,9	15	6	40,0
776	Lindau (Bodensee) .....	19	19	2	10,5	19	7	36,8
777	Ostallgäu .....	45	45	7	15,6	39	7	17,9
778	Unterallgäu .....	52	52	7	13,5	39	7	17,9
779	Donau-Ries .....	44	44	13	29,5	28	5	17,9
780	Oberallgäu .....	28	28	5	17,9	27	10	37,0

## 14. Gewählte der Bezirkswahlen 2018

### 14.1 Mitglieder der Bezirkstage nach Wahlvorschlägen und Regierungsbezirken

(Stand der Wahl)

Wahlvorschlag	Regierungsbezirk							Bayern
	Oberbayern	Niederbayern	Oberpfalz	Oberfranken	Mittelfranken	Unterfranken	Schwaben	
<b>Mitglieder</b>								
CSU .....	26	9	7	8	11	10	13	84
GRÜNE .....	18	2	2	3	6	4	6	41
FREIE WÄHLER .....	10	4	3	3	4	3	5	32
SPD .....	8	2	2	3	4	3	3	25
AfD .....	7	3	2	2	3	2	4	23
FDP .....	5	1	1	1	1	1	2	12
DIE LINKE .....	3	1	1	1	2	1	1	10
ÖDP .....	2	1	–	–	1	–	1	5
BP .....	2	1	–	–	–	–	1	4
Tierschutzpartei .....	1	–	x	x	x	–	–	1
DIE FRANKEN .....	x	–	x	–	1	–	–	1
PIRATEN .....	–	–	–	–	–	–	–	–
REP .....	x	x	x	x	x	x	x	x
NPD .....	x	x	x	x	x	x	x	x
<b>Insgesamt</b>	<b>82</b>	<b>24</b>	<b>18</b>	<b>21</b>	<b>33</b>	<b>24</b>	<b>36</b>	<b>238</b>

#### darunter Frauen

CSU .....	12	5	1	–	5	5	3	31
GRÜNE .....	10	1	1	1	4	3	4	24
FREIE WÄHLER .....	3	–	1	–	1	1	1	7
SPD .....	6	1	1	1	2	2	1	14
AfD .....	1	1	–	1	1	1	–	5
FDP .....	2	–	–	–	–	1	1	4
DIE LINKE .....	2	1	1	–	–	1	–	5
ÖDP .....	–	–	–	–	1	–	–	1
BP .....	–	–	–	–	–	–	–	–
Tierschutzpartei .....	1	–	x	x	x	–	–	1
DIE FRANKEN .....	x	–	x	–	–	–	–	–
PIRATEN .....	–	–	–	–	–	–	–	–
REP .....	x	x	x	x	x	x	x	x
NPD .....	x	x	x	x	x	x	x	x
<b>Zusammen</b>	<b>37</b>	<b>9</b>	<b>5</b>	<b>3</b>	<b>14</b>	<b>14</b>	<b>10</b>	<b>92</b>

### 14.2 Mitglieder der Bezirkstage nach Wahlvorschlägen seit 1986

(Stand der Wahl)

Wahljahr	ins-gesamt	davon														
		CSU	GRÜNE	FREIE WÄHLER	SPD	AfD	FDP	DIE LINKE	ÖDP	BP	Tierschutzpartei	DIE FRANKEN	PIRATEN	REP	NPD	
<b>Mitglieder</b>																
1986 ....	204	123	14	x	59	x	5	x	–	–	x	x	x	3	–	
1990 ....	204	116	14	x	56	x	8	x	1	1	x	x	x	8	x	
1994 ....	204	113	15	x	63	x	3	x	4	1	x	x	x	5	–	
1998 ....	204	111	10	9	65	x	1	x	1	1	x	x	x	6	–	
2003 ....	180	113	14	10	38	x	2	x	2	–	x	x	x	1	–	
2008 ....	193	90	18	24	39	x	14	5	2	1	x	x	x	–	–	
2013 ....	195	89	18	21	38	x	6	5	6	6	x	2	4	–	–	
2018 ....	238	84	41	32	25	23	12	10	5	4	1	1	–	x	x	
<b>darunter Frauen</b>																
1986 ....	39	13	11	x	13	x	1	x	–	–	x	x	x	1	–	
1990 ....	49	16	8	x	20	x	3	x	–	–	x	x	x	2	x	
1994 ....	62	24	12	x	22	x	–	x	2	–	x	x	x	2	–	
1998 ....	62	23	8	3	26	x	–	x	1	–	x	x	x	1	–	
2003 ....	53	27	9	1	14	x	–	x	1	–	x	x	x	1	–	
2008 ....	62	20	10	7	15	x	6	2	2	–	x	x	x	–	–	
2013 ....	70	30	10	5	16	x	3	2	2	–	x	–	2	–	–	
2018 ....	92	31	24	7	14	5	4	5	1	–	1	–	–	x	x	



# Gewählte Frauen in Bayern

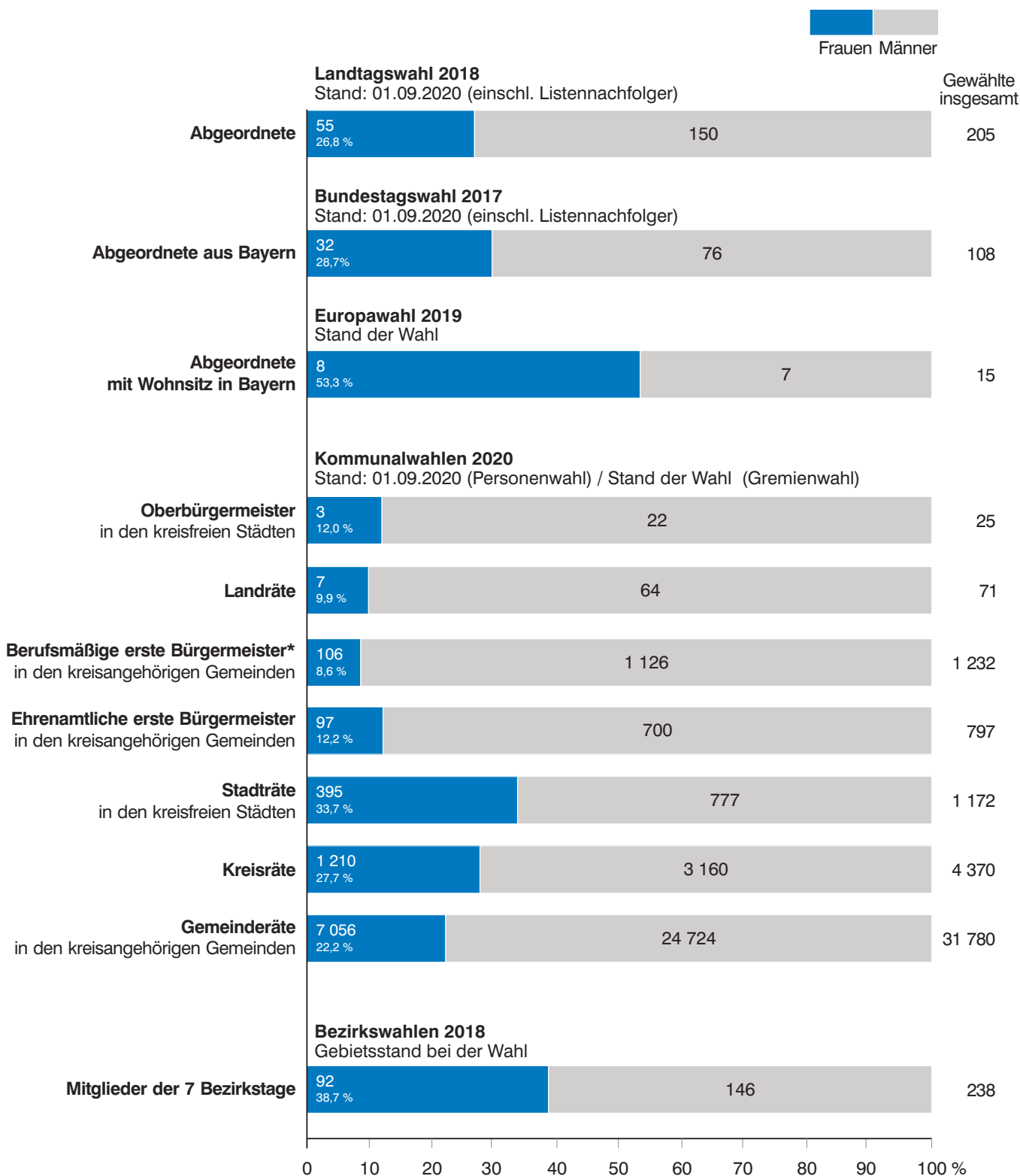

\* In Großen Kreisstädten: Oberbürgermeister.

## Veröffentlichungen zu Wahlen in Bayern seit 1946

Bestellnummer	Titel	Erscheinungsform
B70012	Ergebnisse der Landtags-, Bundestags- und Europawahlen je Regionaleinheit (Gemeinde, Kreis, Regierungsbezirk, Bayern)	Druckausgabe
B7001B	Ergebnisse der Landtags-, Bundestags- und Europawahlen je Regionaleinheit (Gemeinde, Kreis, Regierungsbezirk, Bayern)	Datei-Ausgabe (PDF-Format)
B7001A	Ergebnisse der Landtags-, Bundestags- und Europawahlen für alle 2056 Gemeinden Bayerns sowie – aufsummiert – für 71 Landkreise, 7 Regierungsbezirke und Bayern	DVD (PDF-Format)



Umfangreiche Informationen zu Wahlen in Bayern sind im Internet verfügbar unter [www.wahlen.bayern.de](http://www.wahlen.bayern.de)

## Publikationsservice

Das Bayerische Landesamt für Statistik veröffentlicht jährlich über 400 Publikationen. Das aktuelle Veröffentlichungsverzeichnis ist im Internet als Datei verfügbar, kann aber auch als Druckversion kostenlos zugesandt werden.

### Kostenlos

ist der Download der meisten Veröffentlichungen, z.B. von Statistischen Berichten (PDF- oder Excel-Format).

### Kostenpflichtig

sind alle Printversionen (auch von Statistischen Berichten), Datenträger und ausgewählte Dateien (z.B. von Verzeichnissen, von Beiträgen, vom Jahrbuch).

### Publikationsservice

 Alle Veröffentlichungen sind im Internet verfügbar unter [www.statistik.bayern.de/produkte](http://www.statistik.bayern.de/produkte)

