



Wahlen in Bayern 2023

# Wahl zum 19. Bayerischen Landtag am 8. Oktober 2023

Vergleichszahlen, Terminkalender, Wahlleiter  
und Stimmkreiseinteilung



B VII 2-1 2023  
Hrsg. im März 2023  
Bestellnr. B7215C 202351

## Zeichenerklärung

- 0 mehr als nichts, aber weniger als die Hälfte der kleinsten in der Tabelle nachgewiesenen Einheit
- nichts vorhanden oder keine Veränderung
- / keine Angaben, da Zahlen nicht sicher genug
- Zahlenwert unbekannt, geheimzuhalten oder nicht rechenbar
- ... Angabe fällt später an
- X Tabellenfach gesperrt, da Aussage nicht sinnvoll
- ( ) Nachweis unter dem Vorbehalt, dass der Zahlenwert erhebliche Fehler aufweisen kann
- p vorläufiges Ergebnis
- r berichtiges Ergebnis
- s geschätztes Ergebnis
- D Durchschnitt
- ≙ entspricht

## Auf- und Abrunden

Im Allgemeinen ist ohne Rücksicht auf die Endsummen auf- bzw. abgerundet worden. Deshalb können sich bei der Summierung von Einzelangaben geringfügige Abweichungen zu den ausgewiesenen Endsummen ergeben. Bei der Aufgliederung der Gesamtheit in Prozent kann die Summe der Einzelwerte wegen Rundens vom Wert 100 % abweichen. Eine Abstimmung auf 100 % erfolgt im Allgemeinen nicht.

## Publikationsservice

Das Bayerische Landesamt für Statistik veröffentlicht jährlich über 400 Publikationen. Das aktuelle Veröffentlichungsverzeichnis ist im Internet als Datei verfügbar, kann aber auch als Druckversion kostenlos zugesandt werden.

### Kostenlos

ist der Download der meisten Veröffentlichungen, z. B. von Statistischen Berichten (PDF- oder Excel-Format).

### Kostenpflichtig

sind alle Printversionen (auch von Statistischen Berichten), Datenträger und ausgewählte Dateien (z. B. von Verzeichnissen, von Beiträgen, vom Jahrbuch).

### Publikationsservice

 Alle Veröffentlichungen sind im Internet verfügbar unter [www.statistik.bayern.de/produkte](http://www.statistik.bayern.de/produkte)

## Impressum

### Statistische Berichte

bieten in tabellarischer Form neuestes Zahlenmaterial der jeweiligen Erhebung. Dieses wird, soweit erforderlich, methodisch erläutert und kurz kommentiert.

### Herausgeber, Druck und Vertrieb

Bayerisches Landesamt für Statistik  
Nürnberger Straße 95  
90762 Fürth

### Papier

Gedruckt auf umweltfreundlichem Papier, chlorfrei gebleicht.

### Vertrieb

E-Mail [vertrieb@statistik.bayern.de](mailto:vertrieb@statistik.bayern.de)  
Telefon 0911 98208-6311  
Telefax 0911 98208-96638

### Auskunftsdienst

E-Mail [info@statistik.bayern.de](mailto:info@statistik.bayern.de)  
Telefon 0911 98208-6563  
Telefax 0911 98208-96563

© Bayerisches Landesamt für Statistik, Fürth 2023  
Vervielfältigung und Verbreitung, auch auszugsweise, mit Quellenangabe gestattet.

**Hinweis:** Diese Druckschrift wird im Rahmen der Öffentlichkeitsarbeit der Bayerischen Staatsregierung herausgegeben. Sie darf weder von Parteien noch von Wahlwerbern oder Wahlhelfern im Zeitraum von fünf Monaten vor einer Wahl zum Zwecke der Wahlwerbung verwendet werden. Dies gilt für Landtags-, Bundestags-, Kommunal- und Europawahlen. Missbräuchlich ist während dieser Zeit insbesondere die Verteilung auf Wahlveranstaltungen, an Informationsständen der Parteien sowie das Einlegen, Aufdrucken und Aufkleben parteipolitischer Informationen oder Werbemittel. Untersagt ist gleichfalls die Weitergabe an Dritte zum Zwecke der Wahlwerbung. Auch ohne zeitlichen Bezug zu einer bevorstehenden Wahl darf die Druckschrift nicht in einer Weise verwendet werden, die als Parteinahme der Staatsregierung zugunsten einzelner politischer Gruppen verstanden werden könnte. Den Parteien ist es gestattet, die Druckschrift zur Unterrichtung ihrer eigenen Mitglieder zu verwenden.

# Inhaltsverzeichnis

<b>Vorbemerkungen</b> .....	4
<b>Tabellen und Abbildungen</b>	
1. Wahlberechtigte, Wahlbeteiligung und Stimmabgabe bei der Bundestagswahl 2021, den Kommunalwahlen 2020, der Europawahl 2019 sowie der Landtagswahl 2018 nach Regierungsbezirken .....	6
2. Wahlberechtigte, Wahlbeteiligung und Stimmabgabe bei der Bundestagswahl 2021, den Kommunalwahlen 2020, der Europawahl 2019 sowie der Landtagswahl 2018 nach Kreisen	
Oberbayern .....	7
Niederbayern .....	9
Oberpfalz .....	10
Oberfranken .....	11
Mittelfranken .....	13
Unterfranken .....	14
Schwaben .....	16
3. Terminkalender zur Wahl des Bayerischen Landtags am 8. Oktober 2023	
3.1 Allgemeine Termine .....	18
3.2 Gemeinde .....	20
3.3 Landratsamt .....	23
3.4 Stimmkreisleiter – Stimmkreisausschuss .....	23
3.5 Wahlkreisleiter – Wahlkreisausschuss .....	24
3.6 Landeswahlleiter – Landeswahlausschuss – Beschwerdeausschuss .....	25
4. Verzeichnis der Wahlleiter zur Wahl des Bayerischen Landtags am 8. Oktober 2023	
4.1 Landeswahlleiter .....	27
4.2 Wahlkreisleiter .....	27
4.3 Stimmkreisleiter	
Oberbayern .....	29
Niederbayern .....	33
Oberpfalz .....	35
Oberfranken .....	37
Mittelfranken .....	39
Unterfranken .....	41
Schwaben .....	43
5. Beschreibung der Stimmkreise Bayerns zur Landtagswahl 2023 .....	45
Abb. 1 Stimmkreise Bayerns zur Landtagswahl 2023 .....	60
Abb. 2 Wahlen in Bayern seit 1946 .....	61
Abb. 3 Sitzverteilung im Bayerischen Landtag seit 1946 .....	63

## Vorbemerkungen

Am 8. Oktober 2023 wird in Bayern ein neuer Landtag gewählt. Das vorliegende Heft gibt einen Überblick über die wichtigsten Ergebnisse der vorangegangenen Wahlen, nämlich der Bundestagswahl 2021, den Kommunalwahlen 2020 (Wahl der Gemeinderäte in den kreisfreien Städten und Wahl der Kreistage in den Landkreisen), der Europawahl 2019 sowie der Landtagswahl 2018, in den Regierungsbezirken, den kreisfreien Städten und den Landkreisen.

Ferner enthält die Veröffentlichung eine Beschreibung der Stimmkreise, eine Übersicht der Wahlleiter und einen Terminkalender.

Die Karte der Stimm- und Wahlkreise sowie Schaubilder mit Wahlergebnissen und Sitzverteilungen seit 1946 ergänzen das Heft.

Die in diesem Heft aufgeführten Wahlleiter entsprechen dem Stand 10. März 2023. Eine aktuelle Übersicht der Wahlleiter ist unter

[www.statistik.bayern.de/wahlen/landtagswahlen](http://www.statistik.bayern.de/wahlen/landtagswahlen) abrufbar.

## Wahlvorschläge

Kurzbezeichnung oder in dieser Veröffentlichung verwendete Abkürzung	Name
AfD	Alternative für Deutschland
CSU	Christlich-Soziale Union in Bayern e.V.
FDP	Freie Demokratische Partei
FREIE WÄHLER	FREIE WÄHLER
GRÜNE	BÜNDNIS 90/DIE GRÜNEN
SPD	Sozialdemokratische Partei Deutschlands

## Abkürzungen

Abs.	Absatz
BV	Verfassung des Freistaates Bayern
BTW	Bundestagswahl
EuW	Europawahl
GKSt	Große Kreisstadt
GVBl.	Bayerisches Gesetz- und Verordnungsblatt
KoW	Kommunalwahlen
LTW	Landtagswahl
LWG	Gesetz über Landtagswahl, Volksbegehren und Volksentscheid (Landeswahlgesetz – LWG) in der Fassung der Bekanntmachung vom 5. Juli 2002 (GVBl. S. 277, 278, 620, BayRS 111-1-I), das zuletzt durch das Gesetz zur Änderung des Landeswahlgesetzes vom 23. Mai 2022 (GVBl. S. 218) geändert worden ist
LWO	Wahlordnung für Landtagswahlen, Volksbegehren und Volksentscheide (Landeswahlordnung – LWO) vom 16. Februar 2003 (GVBl. S. 62, BayRS 111-1-1-I), die zuletzt durch § 2 des Gesetzes zur Änderung wahlrechtlicher Vorschriften vom 24. Juli 2019 (GVBl. S. 342) geändert worden ist
M	Markt
MFr.	Mittelfranken
NB	Niederbayern
OB	Oberbayern

## Noch: Vorbemerkungen

## Noch: Abkürzungen

OFr.	Oberfranken
OPf.	Oberpfalz
Schw.	Schwaben
St	Stadt
UFr.	Unterfranken

## Einheiten und Benennungen

%	Prozent
---	---------

## Räumliche Gliederung zu Landtagswahlen

Wahlkreis	Die Wahlkreise sind mit den sieben Regierungsbezirken identisch. Der Wahlkreis ist die wahlrechtliche Einheit, auf die eine gesetzlich festgelegte Zahl von Abgeordnetensitzen im Landtag entfällt. Der Wahlkreis ist somit eine selbstständige Größe.
Stimmkreis	Für die Wahl von Abgeordneten als Vertreter ihres Stimmkreises werden 91 Stimmkreise gebildet. Ein Stimmkreis umfasst durchschnittlich 104 000 Stimmberechtigte.
Stimmbezirk	Der Stimmbezirk ist meist nur ein Teil der Gemeinde, bei kleineren Gemeinden umfasst der Stimmbezirk das ganze Gemeindegebiet. Kein Stimmbezirk soll mehr als 2 500 Stimmberechtigte umfassen. Gemeinden mit mehr als 2 500 Stimmberechtigten sind in mehrere Stimmbezirke einzuteilen.

## Wahlorgane

Für das Staatsgebiet	Der Landeswahlleiter, der Landeswahlausschuss und der Beschwerdeausschuss
Für jeden Wahlkreis	Ein Wahlkreisleiter und ein Wahlkreisausschuss
Für jeden Stimmkreis	Ein Stimmkreisleiter und ein Stimmkreisausschuss
Für jeden Stimmbezirk	Ein Wahlvorsteher und ein Wahlvorstand

**1. Wahlberechtigte, Wahlbeteiligung und Stimmabgabe bei der Bundestagswahl 2021,  
den Kommunalwahlen 2020, der Europawahl 2019 sowie der Landtagswahl 2018  
nach Regierungsbezirken**

Gebiet	Wahlart	Wahl- berechtigte	Wahl- beteili- gung	Stimmen <sup>1)</sup>									
				ungültig		gültig		davon					
				CSU <sup>2)</sup>	GRÜNE <sup>2)</sup>	FREIE WÄHLER <sup>2)</sup>	AfD	SPD	FDP <sup>2)</sup>	Sonstige			
Anzahl	%	Anzahl	%	Anzahl	%								
Oberbayern .....	BTW 2021	3 230 976	81,2	11 395	0,4	2 611 052	30,4	17,6	6,7	7,0	16,4	12,3	9,5
	KoW 2020	3 627 648	56,7	65 292	3,2	1 993 135	33,1	22,2	9,1	4,3	13,3	3,1	14,9
	EuW 2019	3 242 386	64,0	4 622	0,2	2 070 413	37,4	22,9	4,5	7,5	8,9	4,1	14,6
	LTW 2018	3 203 709	74,6	23 714	1,0	2 367 136	33,7	22,3	10,4	8,6	9,4	6,4	9,2
Niederbayern .....	BTW 2021	938 007	77,4	3 296	0,5	722 951	33,6	8,3	13,3	12,1	15,7	9,4	7,5
	KoW 2020	1 001 088	59,9	25 140	4,2	574 933	34,6	10,1	14,8	6,8	10,7	3,0	20,1
	EuW 2019	938 879	55,1	1 306	0,3	516 182	53,4	10,7	5,2	10,4	6,1	2,3	11,9
	LTW 2018	935 525	69,6	6 967	1,1	644 258	38,1	10,6	17,9	13,4	6,3	4,7	9,0
Oberpfalz .....	BTW 2021	852 494	79,7	3 404	0,5	676 034	33,7	10,2	10,4	10,9	18,8	8,3	7,9
	KoW 2020	893 808	63,5	20 247	3,6	547 057	35,9	10,9	15,4	4,2	12,8	2,7	18,2
	EuW 2019	853 684	58,7	1 390	0,3	499 785	46,0	13,7	7,0	9,7	8,8	2,4	12,4
	LTW 2018	851 366	72,9	6 567	1,1	613 791	39,8	12,4	14,1	12,3	9,6	3,6	8,2
Oberfranken .....	BTW 2021	833 382	79,7	3 348	0,5	660 824	33,8	10,7	6,6	10,5	21,3	8,9	8,2
	KoW 2020	862 020	63,0	19 922	3,7	522 790	33,7	13,2	10,4	5,5	17,2	2,4	17,6
	EuW 2019	841 077	58,3	1 436	0,3	488 983	41,8	15,5	5,9	9,4	11,8	3,1	12,5
	LTW 2018	839 098	70,9	6 180	1,0	588 422	40,0	13,2	11,0	11,2	13,6	4,3	6,7
Mittelfranken .....	BTW 2021	1 276 081	79,2	5 205	0,5	1 005 066	29,9	16,0	5,2	8,5	20,7	9,4	10,2
	KoW 2020	1 384 772	56,9	24 153	3,1	763 131	33,8	18,5	11,2	4,0	19,6	2,8	10,1
	EuW 2019	1 282 070	61,2	2 281	0,3	782 335	36,0	21,3	4,7	8,4	11,6	3,1	15,0
	LTW 2018	1 274 988	71,4	7 701	0,8	903 036	37,7	18,6	8,6	9,5	11,9	4,2	9,5
Unterfranken .....	BTW 2021	1 012 738	81,2	5 139	0,6	816 946	33,7	13,1	5,5	9,1	19,7	9,8	9,2
	KoW 2020	1 054 905	62,3	25 260	3,8	632 404	36,7	17,4	15,4	4,0	13,3	3,4	9,8
	EuW 2019	1 018 142	61,7	2 344	0,4	625 575	41,4	18,4	5,1	8,2	10,5	3,5	12,9
	LTW 2018	1 013 948	71,9	7 447	1,0	721 946	41,4	16,3	9,2	9,8	10,1	4,8	8,3
Schwaben .....	BTW 2021	1 373 986	78,9	5 880	0,5	1 078 440	31,4	13,2	7,9	9,9	16,8	11,1	9,8
	KoW 2020	1 471 643	56,2	30 972	3,7	795 868	36,2	17,3	13,3	5,6	9,6	2,9	15,1
	EuW 2019	1 371 686	58,7	2 541	0,3	802 261	41,1	18,4	6,9	9,0	7,9	3,3	13,4
	LTW 2018	1 360 794	70,1	10 258	1,1	943 787	38,2	17,1	13,6	11,3	7,6	4,7	7,4
Bayern .....	<b>BTW 2021</b>	<b>9 517 664</b>	<b>79,9</b>	<b>37 667</b>	<b>0,5</b>	<b>7 571 313</b>	<b>31,7</b>	<b>14,1</b>	<b>7,5</b>	<b>9,0</b>	<b>18,0</b>	<b>10,5</b>	<b>9,2</b>
	<b>KoW 2020</b>	<b>10 295 884</b>	<b>58,7</b>	<b>210 986</b>	<b>3,5</b>	<b>5 829 318</b>	<b>34,5</b>	<b>17,5</b>	<b>11,9</b>	<b>4,7</b>	<b>13,7</b>	<b>2,9</b>	<b>14,8</b>
	<b>EuW 2019</b>	<b>9 547 924</b>	<b>60,8</b>	<b>15 920</b>	<b>0,3</b>	<b>5 785 534</b>	<b>40,7</b>	<b>19,1</b>	<b>5,3</b>	<b>8,5</b>	<b>9,3</b>	<b>3,4</b>	<b>13,7</b>
	<b>LTW 2018</b>	<b>9 479 428</b>	<b>72,3</b>	<b>68 833</b>	<b>1,0</b>	<b>6 782 374</b>	<b>37,2</b>	<b>17,6</b>	<b>11,6</b>	<b>10,2</b>	<b>9,7</b>	<b>5,1</b>	<b>8,6</b>

1) Bundestagswahl: Zweitstimmen; Landtagswahl: Mittelwert aus Erst- und Zweitstimmen (= Gesamtstimmen : 2);  
Kommunalwahl: Gewichtete Stimmen

2) Kommunalwahlen: jeweils einschließlich anderer (gemeinsame Wahlvorschläge)

**2. Wahlberechtigte, Wahlbeteiligung und Stimmabgabe bei der Bundestagswahl 2021,  
den Kommunalwahlen 2020, der Europawahl 2019 sowie der Landtagswahl 2018  
nach Kreisen**

Schl. Nr.	Gebiet	Wahlart	Wahlberechtigte	Wahlbeteiligung	Stimmen <sup>1)</sup>									
					ungültig		gültig		davon					
					Anzahl	%	Anzahl	%	CSU <sup>2)</sup>	GRÜNE <sup>2)</sup>	FREIE WÄHLER <sup>2)</sup>	AfD	SPD	FDP <sup>2)</sup>
<b>Oberbayern</b>														
<b>Kreisfreie Städte</b>														
161	Ingolstadt .....	BTW 2021	89 860	72,6	305	0,5	64 952	30,5	13,8	5,3	10,1	18,6	12,2	9,5
		KoW 2020	101 101	45,8	1 343	2,9	44 916	26,8	15,2	7,9	7,6	17,5	3,5	21,5
		EuW 2019	91 126	53,0	173	0,4	48 116	37,8	18,9	4,1	10,8	8,8	4,5	15,2
		LTW 2018	90 643	64,0	679	1,2	57 337	36,2	16,6	7,4	12,9	9,1	6,9	10,8
162	München, Landeshauptstadt .....	BTW 2021	923 132	80,2	2 582	0,3	738 169	23,8	26,1	2,6	4,5	19,0	13,7	10,4
		KoW 2020	1 110 571	49,0	12 937	2,4	531 527	24,7	29,1	2,5	3,9	22,0	3,5	14,3
		EuW 2019	928 090	65,4	952	0,2	606 282	26,9	31,2	2,4	6,0	11,4	5,3	16,7
		LTW 2018	910 459	72,7	5 128	0,8	656 649	24,8	31,1	6,1	6,5	12,8	8,8	9,9
163	Rosenheim .....	BTW 2021	40 774	75,3	138	0,4	30 575	27,2	17,0	6,2	8,7	17,0	12,5	11,2
		KoW 2020	46 511	47,5	628	2,8	21 448	36,4	25,0	10,6	6,2	12,4	2,7	6,7
		EuW 2019	41 410	57,3	65	0,3	23 657	35,8	21,9	3,9	9,5	9,4	3,7	15,7
		LTW 2018	41 029	68,2	357	1,3	27 618	34,0	20,9	8,9	11,6	8,2	5,9	10,6
<b>Landkreise</b>														
171	Altötting .....	BTW 2021	82 495	76,1	358	0,6	62 439	34,4	10,0	11,0	10,4	15,4	9,6	9,1
		KoW 2020	88 891	56,9	1 674	3,3	48 863	40,2	13,2	x	5,7	14,5	3,0	23,4
		EuW 2019	82 914	55,8	114	0,2	46 187	49,6	14,0	4,9	8,8	7,8	2,5	12,5
		LTW 2018	82 670	68,5	775	1,4	55 875	44,1	11,5	12,0	10,8	9,6	3,5	8,5
172	Berchtesgadener Land .....	BTW 2021	74 647	76,9	300	0,5	57 128	31,1	11,4	14,2	8,9	15,5	9,8	9,0
		KoW 2020	85 623	56,9	2 094	4,3	46 641	38,0	20,0	21,6	4,8	7,7	1,7	6,1
		EuW 2019	75 243	57,8	152	0,3	43 308	46,9	16,6	5,4	8,8	7,3	2,5	12,5
		LTW 2018	74 266	70,6	811	1,5	51 637	42,3	15,9	13,4	10,3	6,6	3,7	7,9
173	Bad Tölz- Wolfartshausen .....	BTW 2021	93 174	81,2	417	0,6	75 266	34,0	13,8	8,8	8,3	13,6	11,9	9,5
		KoW 2020	101 402	59,2	2 430	4,0	57 601	34,3	20,8	22,7	3,8	7,1	2,1	9,1
		EuW 2019	93 112	63,4	169	0,3	58 827	42,7	19,7	5,7	7,7	7,1	3,6	13,5
		LTW 2018	92 307	74,7	769	1,1	68 199	39,3	21,2	11,3	8,3	5,9	4,8	9,2
174	Dachau .....	BTW 2021	105 804	82,5	444	0,5	86 807	34,5	14,4	7,3	7,6	15,3	11,9	8,9
		KoW 2020	118 608	59,0	2 436	3,5	67 497	39,1	16,6	10,8	5,6	12,0	2,1	13,8
		EuW 2019	105 723	65,1	166	0,2	68 662	40,6	18,7	6,3	8,4	7,9	3,6	14,5
		LTW 2018	104 705	77,6	781	1,0	80 517	35,8	17,1	13,4	9,1	10,6	5,4	8,7
175	Ebersberg .....	BTW 2021	100 235	85,2	356	0,4	84 995	32,7	17,1	6,2	6,3	16,0	12,8	9,0
		KoW 2020	109 901	63,4	2 243	3,2	67 446	40,2	24,4	9,3	4,1	10,6	3,8	7,4
		EuW 2019	100 417	68,7	154	0,2	68 843	39,0	22,8	4,8	7,0	8,6	4,1	13,8
		LTW 2018	99 240	79,8	727	0,9	78 506	36,0	21,7	8,8	7,3	10,6	6,7	9,0
176	Eichstätt .....	BTW 2021	98 405	83,8	371	0,4	82 129	37,4	10,0	9,4	9,4	16,5	9,6	7,7
		KoW 2020	103 642	66,6	2 643	3,8	66 389	39,8	9,5	18,7	x	12,9	1,8	17,4
		EuW 2019	98 064	63,6	167	0,3	62 220	48,5	12,4	6,5	9,7	7,7	2,7	12,5
		LTW 2018	97 666	77,0	739	1,0	74 452	44,0	11,7	12,2	11,4	7,5	4,1	9,1
177	Erding .....	BTW 2021	100 334	82,7	378	0,5	82 608	34,2	12,2	10,3	8,4	14,7	11,3	8,9
		KoW 2020	108 631	64,2	1 764	2,5	68 016	40,2	17,1	18,9	7,8	8,1	2,4	5,6
		EuW 2019	99 996	63,3	181	0,3	63 091	41,5	17,7	7,3	9,2	6,5	3,2	14,6
		LTW 2018	99 451	77,6	770	1,0	76 401	37,6	16,1	14,2	10,9	6,7	4,3	10,2

1) Bundestagswahl: Zweitstimmen; Landtagswahl: Mittelwert aus Erst- und Zweitstimmen (= Gesamtstimmen : 2);  
Kommunalwahl: Gewichtete Stimmen

2) Kommunalwahlen: jeweils einschließlich anderer (gemeinsame Wahlvorschläge)

Noch: 2. Wahlberechtigte, Wahlbeteiligung und Stimmabgabe bei der Bundestagswahl 2021,  
den Kommunalwahlen 2020, der Europawahl 2019 sowie der Landtagswahl 2018  
nach Kreisen

Schl. Nr.	Gebiet	Wahlart	Wahlberechtigte	Wahlbeteiligung	Stimmen <sup>1)</sup>									
					ungültig		gültig		davon					
					Anzahl	%	Anzahl	%	CSU <sup>2)</sup>	GRÜNE <sup>2)</sup>	FREIE WÄHLER <sup>2)</sup>	AfD	SPD	FDP <sup>2)</sup>
Noch: Oberbayern														
Noch: Landkreise														
178	Freising .....	BTW 2021	121 098	82,1	487	0,5	98 951	30,4	16,2	8,9	7,9	15,4	11,6	9,6
		KoW 2020	136 358	58,2	2 855	3,6	76 567	25,1	22,2	19,9	6,0	7,2	2,9	16,7
		EuW 2019	121 726	63,7	193	0,2	77 310	36,4	21,7	7,3	8,3	7,4	3,5	15,4
		LTW 2018	120 712	76,2	918	1,0	91 012	28,4	23,5	19,3	9,5	6,0	4,7	8,7
179	Fürstenfeldbruck .....	BTW 2021	152 723	83,3	587	0,5	126 686	32,2	17,2	5,4	6,2	17,4	12,1	9,4
		KoW 2020	169 026	58,2	3 169	3,2	95 192	37,2	24,1	11,8	3,8	10,3	3,4	9,4
		EuW 2019	155 179	67,4	239	0,2	104 289	37,5	22,6	5,3	7,4	9,4	4,0	13,8
		LTW 2018	153 673	77,6	1 076	0,9	118 175	33,4	23,6	11,6	8,3	9,2	5,9	8,1
180	Garmisch-Partenkirchen .....	BTW 2021	65 407	80,9	319	0,6	52 573	39,0	12,4	8,5	7,8	12,7	10,7	8,9
		KoW 2020	70 875	62,0	1 822	4,1	42 127	33,4	14,9	x	2,7	7,1	2,2	39,6
		EuW 2019	65 722	63,1	152	0,4	41 307	46,7	16,4	6,0	8,6	6,1	3,4	12,8
		LTW 2018	65 194	74,4	633	1,3	47 879	40,9	16,5	17,2	8,9	4,7	3,7	8,1
181	Landsberg am Lech	BTW 2021	91 011	83,7	334	0,4	75 800	31,3	17,3	6,2	7,4	15,3	11,4	11,1
		KoW 2020	93 285	66,0	2 018	3,3	59 526	38,1	25,6	x	1,9	8,0	2,1	24,2
		EuW 2019	90 787	66,5	139	0,2	60 226	38,5	23,9	4,4	7,3	7,2	3,5	15,1
		LTW 2018	89 870	77,9	839	1,2	69 147	36,3	25,2	9,0	8,3	6,7	5,3	9,3
182	Miesbach .....	BTW 2021	73 488	82,2	333	0,6	60 090	34,4	12,8	9,8	7,6	13,4	13,4	8,4
		KoW 2020	79 990	61,8	1 986	4,0	47 409	36,1	19,3	8,6	x	8,4	2,8	24,9
		EuW 2019	73 516	65,1	123	0,3	47 743	45,0	17,8	5,8	7,4	7,2	4,0	12,7
		LTW 2018	72 825	76,7	653	1,2	55 178	41,7	17,7	12,4	8,0	7,1	5,3	7,9
183	Mühldorf a.Inn .....	BTW 2021	86 161	77,3	323	0,5	66 321	34,1	9,1	11,9	11,2	13,1	11,0	9,6
		KoW 2020	92 837	58,1	1 762	3,3	52 143	38,9	12,9	x	7,9	8,8	2,7	28,9
		EuW 2019	85 802	57,0	136	0,3	48 747	48,4	13,1	5,9	10,3	5,8	2,7	13,9
		LTW 2018	85 378	71,4	772	1,3	60 177	45,9	11,3	9,6	12,3	8,3	3,2	9,4
184	München .....	BTW 2021	234 912	84,9	723	0,4	198 610	32,6	18,5	3,8	5,3	17,2	14,4	8,1
		KoW 2020	266 677	59,8	4 264	2,7	155 162	36,6	26,1	10,4	4,6	13,2	4,3	4,8
		EuW 2019	238 218	70,7	326	0,2	168 143	37,6	23,8	3,8	6,7	10,0	5,2	13,0
		LTW 2018	233 873	79,2	1 596	0,9	183 686	32,6	23,9	9,4	7,3	10,8	8,5	7,5
185	Neuburg-Schrobenhausen .....	BTW 2021	72 397	79,9	270	0,5	57 604	35,6	9,4	11,7	10,8	14,7	10,0	7,7
		KoW 2020	76 831	61,1	1 776	3,8	45 148	35,1	13,0	33,6	x	9,8	2,4	6,1
		EuW 2019	72 036	55,5	85	0,2	39 875	49,4	12,5	9,5	9,2	6,1	2,4	10,9
		LTW 2018	71 720	71,9	575	1,1	50 998	38,9	10,7	21,9	11,5	5,9	3,3	7,8
186	Pfaffenhofen a.d.Ilm	BTW 2021	93 874	81,3	306	0,4	76 022	34,7	10,9	9,8	10,4	15,0	11,1	8,0
		KoW 2020	100 624	62,6	2 196	3,5	60 787	32,1	12,1	19,1	7,0	12,5	3,4	13,6
		EuW 2019	93 530	59,7	139	0,2	55 678	44,8	14,8	6,1	10,3	7,4	3,2	13,4
		LTW 2018	92 897	73,6	790	1,2	67 552	38,2	12,7	13,0	12,7	8,4	6,9	8,3
187	Rosenheim .....	BTW 2021	196 616	81,7	711	0,4	159 986	31,8	13,0	10,2	8,7	13,9	12,0	10,5
		KoW 2020	209 105	61,3	4 485	3,5	123 754	37,2	19,4	11,0	6,4	7,1	1,9	17,1
		EuW 2019	195 791	63,1	281	0,2	123 223	43,6	18,5	5,1	8,3	7,1	3,3	14,1
		LTW 2018	193 991	76,1	1 464	1,0	146 188	39,3	17,6	11,4	10,0	6,3	5,1	10,4

1) Bundestagswahl: Zweitstimmen; Landtagswahl: Mittelwert aus Erst- und Zweitstimmen (= Gesamtstimmen : 2);  
Kommunalwahl: Gewichtete Stimmen

2) Kommunalwahlen: jeweils einschließlich anderer (gemeinsame Wahlvorschläge)



Noch: 2. Wahlberechtigte, Wahlbeteiligung und Stimmabgabe bei der Bundestagswahl 2021,  
den Kommunalwahlen 2020, der Europawahl 2019 sowie der Landtagswahl 2018  
nach Kreisen

Schl. Nr.	Gebiet	Wahlart	Wahlberechtigte	Wahlbeteiligung	Stimmen <sup>1)</sup>									
					ungültig		gültig		davon					
					Anzahl	%	Anzahl	%	CSU <sup>2)</sup>	GRÜNE <sup>2)</sup>	FREIE WÄHLER <sup>2)</sup>	AfD	SPD	FDP <sup>2)</sup>
<b>Noch: Oberbayern</b>														
Noch: Landkreise														
188	Starnberg .....	BTW 2021	97 195	85,5	276	0,3	82 823	33,1	19,1	4,1	5,0	15,3	15,2	8,1
		KoW 2020	106 006	62,4	2 020	3,1	64 123	33,9	29,8	13,5	1,4	9,0	7,8	4,4
		EuW 2019	97 203	71,9	120	0,2	69 788	37,2	25,9	3,8	6,4	8,6	5,8	12,2
		LTW 2018	95 997	80,1	726	0,9	76 139	31,7	26,5	10,3	6,7	8,4	9,6	6,8
189	Traunstein .....	BTW 2021	134 168	79,3	517	0,5	105 931	31,8	12,7	12,4	8,4	15,4	9,6	9,6
		KoW 2020	143 654	60,7	3 838	4,4	83 393	39,3	18,8	x	4,5	9,3	1,6	26,4
		EuW 2019	134 120	59,4	210	0,3	79 477	45,3	18,6	5,0	7,6	7,7	2,6	13,4
		LTW 2018	133 391	72,8	1 156	1,2	95 975	39,9	18,3	10,8	8,9	7,6	3,5	10,9
190	Weilheim-Schongau	BTW 2021	103 066	82,6	560	0,7	84 587	32,7	14,0	8,2	8,0	15,7	10,3	11,0
		KoW 2020	107 499	65,5	2 909	4,1	67 460	34,0	17,4	6,4	5,0	11,0	2,0	24,1
		EuW 2019	102 661	63,9	186	0,3	65 414	41,0	18,3	5,9	7,4	8,1	3,0	16,3
		LTW 2018	101 752	77,5	986	1,3	77 844	35,3	18,5	14,4	8,5	7,9	4,6	10,7
<b>Niederbayern</b>														
<b>Kreisfreie Städte</b>														
261	Landshut .....	BTW 2021	48 466	75,2	165	0,5	36 274	29,5	15,9	6,5	8,2	17,9	12,2	9,7
		KoW 2020	55 579	48,0	942	3,5	25 744	22,0	25,4	10,8	5,8	8,0	6,5	21,6
		EuW 2019	49 256	58,5	73	0,3	28 729	41,1	19,7	4,3	8,9	7,5	4,0	14,5
		LTW 2018	49 011	68,7	384	1,1	33 282	27,5	20,6	16,5	10,3	7,6	7,3	10,3
262	Passau .....	BTW 2021	37 537	74,6	118	0,4	27 866	29,5	17,5	5,8	8,1	18,7	11,0	9,2
		KoW 2020	42 395	49,4	777	3,7	20 181	21,9	16,8	x	3,7	23,2	4,2	30,3
		EuW 2019	38 257	58,7	55	0,2	22 411	41,5	20,2	1,8	8,1	8,6	3,6	16,1
		LTW 2018	37 809	67,8	201	0,8	25 415	31,8	18,9	7,9	10,8	11,2	7,7	11,7
263	Straubing .....	BTW 2021	33 502	67,6	136	0,6	22 509	34,6	9,6	7,8	11,6	17,4	10,0	9,1
		KoW 2020	37 431	44,0	443	2,7	16 044	46,5	12,4	11,5	6,4	12,1	1,8	9,3
		EuW 2019	34 121	50,1	68	0,4	17 033	50,9	11,6	3,6	11,7	6,6	2,4	13,1
		LTW 2018	34 025	61,4	215	1,0	20 675	42,4	12,7	11,2	13,9	6,1	4,5	9,1
<b>Landkreise</b>														
271	Deggendorf .....	BTW 2021	91 554	75,1	327	0,5	68 416	34,2	7,5	12,1	13,3	15,6	9,4	7,9
		KoW 2020	96 037	58,7	2 015	3,6	54 328	41,4	9,0	19,1	8,2	9,9	1,6	10,7
		EuW 2019	91 964	51,2	109	0,2	46 994	53,8	9,9	5,4	11,4	6,2	2,3	11,0
		LTW 2018	91 726	68,1	712	1,1	61 759	42,8	8,8	16,4	15,6	5,5	3,4	7,5
272	Freyung-Grafenau ...	BTW 2021	63 581	78,5	188	0,4	49 707	32,4	5,7	17,3	15,1	15,6	7,3	6,5
		KoW 2020	65 747	68,7	1 997	4,4	43 162	35,0	6,5	10,5	6,5	9,4	3,0	29,2
		EuW 2019	63 757	49,7	76	0,2	31 639	57,2	7,7	5,2	11,5	5,8	1,8	10,7
		LTW 2018	63 657	68,6	535	1,2	43 103	36,4	6,9	17,4	15,6	5,1	8,6	10,0
273	Kelheim .....	BTW 2021	88 717	78,9	312	0,4	69 681	34,7	8,7	11,7	11,3	16,6	9,4	7,5
		KoW 2020	95 216	61,5	2 334	4,0	56 208	34,1	10,4	15,0	5,4	11,1	3,4	20,6
		EuW 2019	88 551	60,0	136	0,3	52 991	56,4	10,4	4,5	8,9	5,9	1,9	11,9
		LTW 2018	88 212	70,5	625	1,0	61 570	33,7	11,0	24,6	11,5	6,4	3,3	9,5

1) Bundestagswahl: Zweitstimmen; Landtagswahl: Mittelwert aus Erst- und Zweitstimmen (= Gesamtstimmen : 2);  
Kommunalwahl: Gewichtete Stimmen

2) Kommunalwahlen: jeweils einschließlich anderer (gemeinsame Wahlvorschläge)

Noch: 2. Wahlberechtigte, Wahlbeteiligung und Stimmabgabe bei der Bundestagswahl 2021,  
den Kommunalwahlen 2020, der Europawahl 2019 sowie der Landtagswahl 2018  
nach Kreisen

Schl. Nr.	Gebiet	Wahlart	Wahlberechtigte	Wahlbeteiligung	Stimmen <sup>1)</sup>									
					ungültig		gültig		davon					
					Anzahl	%	Anzahl	%	CSU <sup>2)</sup>	GRÜNE <sup>2)</sup>	FREIE WÄHLER <sup>2)</sup>	AfD	SPD	FDP <sup>2)</sup>
<b>Noch: Niederbayern</b>														
Noch: Landkreise														
274	Landshut .....	BTW 2021	119 636	81,3	375	0,4	96 942	33,3	9,2	14,9	10,3	14,3	10,4	7,6
		KoW 2020	127 132	62,6	3 661	4,6	75 884	25,0	10,5	29,4	6,6	8,0	3,7	16,8
		EuW 2019	118 913	61,6	176	0,2	73 071	50,7	11,8	8,1	9,8	5,4	2,6	11,6
		LTW 2018	118 247	74,7	814	0,9	87 472	31,0	12,4	26,3	11,8	5,9	4,4	8,2
275	Passau .....	BTW 2021	151 077	77,6	489	0,4	116 707	33,1	7,1	13,7	12,9	17,3	8,9	6,9
		KoW 2020	159 441	61,0	4 748	4,9	92 435	36,6	8,9	12,1	8,5	10,6	2,0	21,2
		EuW 2019	150 646	52,9	185	0,2	79 447	54,3	9,7	4,5	10,6	7,0	2,2	11,7
		LTW 2018	150 137	68,8	1 071	1,0	102 191	40,2	9,2	15,1	14,4	7,6	4,5	9,0
276	Regen .....	BTW 2021	61 701	75,7	255	0,5	46 458	32,6	5,6	15,5	15,9	15,3	7,9	7,1
		KoW 2020	64 074	63,2	2 126	5,2	38 391	33,1	8,4	12,3	9,2	17,4	2,8	16,9
		EuW 2019	62 104	47,6	74	0,3	29 497	54,7	7,8	4,4	13,3	6,6	2,0	11,2
		LTW 2018	62 083	66,3	401	1,0	40 774	38,8	9,4	14,2	16,9	6,6	6,5	7,7
277	Rottal-Inn .....	BTW 2021	92 030	77,7	359	0,5	71 136	33,7	7,5	16,3	11,4	14,2	9,4	7,4
		KoW 2020	98 598	59,1	2 352	4,0	55 962	39,8	12,2	x	5,8	9,1	1,4	31,7
		EuW 2019	92 148	54,4	141	0,3	50 006	55,8	10,3	5,1	9,3	5,5	2,2	11,8
		LTW 2018	91 910	69,9	816	1,3	63 438	43,2	10,0	16,0	11,7	5,1	3,7	10,1
278	Straubing-Bogen .....	BTW 2021	78 569	80,9	321	0,5	63 276	37,6	6,6	13,9	11,8	14,1	9,0	6,9
		KoW 2020	81 831	66,8	1 889	3,5	52 751	44,0	6,6	21,8	5,6	7,9	4,6	9,4
		EuW 2019	77 829	58,8	106	0,2	45 678	58,7	7,9	5,9	10,6	4,4	1,8	10,7
		LTW 2018	77 539	74,5	639	1,1	57 120	45,2	7,7	17,8	13,3	4,1	3,6	8,3
279	Dingolfing-Landau ...	BTW 2021	71 637	75,7	251	0,5	53 979	35,0	6,6	12,6	13,7	14,8	10,1	7,2
		KoW 2020	77 607	58,9	1 856	4,1	43 843	31,0	6,5	16,7	7,1	11,4	2,8	24,5
		EuW 2019	71 333	54,4	107	0,3	38 686	55,1	8,2	5,3	11,3	6,0	2,4	11,6
		LTW 2018	71 169	67,5	557	1,2	47 463	40,7	8,2	16,6	14,7	7,2	3,5	9,0
<b>Oberpfalz</b>														
<b>Kreisfreie Städte</b>														
361	Amberg .....	BTW 2021	32 133	70,7	197	0,9	22 528	31,4	11,6	5,3	11,6	21,3	9,4	9,3
		KoW 2020	33 956	45,8	399	2,6	15 139	42,5	11,4	7,3	x	13,8	2,4	22,6
		EuW 2019	32 373	52,2	68	0,4	16 844	39,7	16,0	4,1	10,9	12,5	2,9	14,0
		LTW 2018	32 411	64,0	292	1,4	20 440	37,6	13,9	8,7	13,0	11,7	4,5	10,5
362	Regensburg .....	BTW 2021	105 974	77,2	274	0,3	81 564	25,2	23,8	4,3	7,0	18,1	10,4	11,1
		KoW 2020	115 502	52,5	1 697	2,8	58 956	25,7	21,7	5,9	4,4	12,2	3,3	26,7
		EuW 2019	106 300	60,6	120	0,2	64 246	32,0	27,4	3,5	7,1	8,7	3,6	17,8
		LTW 2018	105 169	70,5	541	0,7	73 552	28,4	26,0	9,2	9,2	10,0	5,5	11,9
363	Weiden i.d.OPf. ....	BTW 2021	31 980	71,4	133	0,6	22 704	31,7	9,6	4,7	11,5	24,6	8,9	8,9
		KoW 2020	34 213	51,9	528	3,0	17 222	33,9	9,9	4,6	6,2	26,0	5,2	14,3
		EuW 2019	32 545	52,3	61	0,4	16 961	40,7	14,8	4,2	10,7	13,1	3,4	13,1
		LTW 2018	32 535	64,8	226	1,1	20 842	37,9	13,2	7,2	13,3	13,8	5,9	8,8

1) Bundestagswahl: Zweitstimmen; Landtagswahl: Mittelwert aus Erst- und Zweitstimmen (= Gesamtstimmen : 2);  
Kommunalwahl: Gewichtete Stimmen  
2) Kommunalwahlen: jeweils einschließlich anderer (gemeinsame Wahlvorschläge)

Noch: 2. Wahlberechtigte, Wahlbeteiligung und Stimmabgabe bei der Bundestagswahl 2021,  
den Kommunalwahlen 2020, der Europawahl 2019 sowie der Landtagswahl 2018  
nach Kreisen

Schl. Nr.	Gebiet	Wahlart	Wahlberechtigte	Wahlbeteiligung	Stimmen <sup>1)</sup>									
					ungültig		gültig		davon					
					Anzahl	%	Anzahl	%	CSU <sup>2)</sup>	GRÜNE <sup>2)</sup>	FREIE WÄHLER <sup>2)</sup>	AfD	SPD	FDP <sup>2)</sup>
<b>Noch: Oberpfalz</b>														
<b>Landkreise</b>														
371	Amberg-Sulzbach .....	BTW 2021	81 848	81,2	362	0,5	66 134	34,1	8,3	9,4	10,8	21,2	8,0	8,2
		KoW 2020	84 233	65,6	2 055	3,7	53 175	39,1	9,4	16,7	x	16,1	5,2	13,5
		EuW 2019	81 933	60,3	168	0,3	49 236	44,4	11,8	7,5	9,6	11,9	2,3	12,5
		LTW 2018	81 804	74,6	709	1,2	60 293	39,4	10,7	13,5	11,3	13,9	3,2	8,0
372	Cham .....	BTW 2021	102 196	78,3	340	0,4	79 674	34,2	6,0	18,0	13,8	15,3	6,8	5,7
		KoW 2020	105 971	67,1	3 160	4,4	67 955	29,6	5,2	11,1	5,6	6,1	1,6	40,8
		EuW 2019	102 050	53,2	125	0,2	54 141	53,0	8,3	9,1	12,1	5,2	1,6	10,7
		LTW 2018	101 900	70,9	929	1,3	71 289	41,7	7,8	18,8	16,1	5,3	3,3	7,0
373	Neumarkt i.d.OPf. ....	BTW 2021	102 090	82,4	380	0,5	83 696	36,8	9,7	10,5	9,8	15,2	9,1	8,7
		KoW 2020	107 285	64,7	2 241	3,2	67 207	41,2	11,9	23,9	3,2	10,7	2,1	7,0
		EuW 2019	101 502	63,0	144	0,2	63 846	50,5	13,9	6,8	8,5	6,2	2,3	11,9
		LTW 2018	101 202	76,3	857	1,1	76 366	47,2	12,4	13,6	10,2	6,1	3,3	7,2
374	Neustadt a.d.Waldnaab .....	BTW 2021	75 653	81,7	480	0,8	61 323	35,5	6,6	9,4	11,6	22,7	7,2	7,0
		KoW 2020	77 304	71,7	1 983	3,6	53 464	39,8	6,9	14,4	5,1	17,8	2,6	13,5
		EuW 2019	75 822	58,7	147	0,3	44 332	48,3	9,9	7,5	9,9	11,7	2,2	10,5
		LTW 2018	75 865	75,2	672	1,2	56 378	42,9	8,5	12,5	12,9	13,2	3,1	6,8
375	Regensburg .....	BTW 2021	147 442	82,3	512	0,4	120 860	34,8	10,8	11,2	10,1	16,9	8,8	7,3
		KoW 2020	154 939	66,5	3 596	3,5	99 432	33,8	13,5	28,9	6,1	9,3	3,0	5,5
		EuW 2019	147 691	62,5	264	0,3	92 081	46,8	14,0	8,5	9,6	7,1	2,3	11,7
		LTW 2018	147 099	75,7	911	0,8	110 408	38,7	13,1	17,5	12,2	7,5	3,4	7,5
376	Schwandorf .....	BTW 2021	115 004	78,8	448	0,5	90 222	34,0	6,7	11,2	13,2	20,3	7,6	6,9
		KoW 2020	120 453	63,4	2 891	3,8	73 517	38,2	8,1	14,0	5,7	16,5	1,0	16,4
		EuW 2019	114 507	55,6	184	0,3	63 533	47,7	9,6	7,0	11,7	9,9	2,0	12,1
		LTW 2018	114 338	71,3	938	1,2	80 557	39,0	8,6	14,8	14,8	11,0	2,9	8,9
377	Tirschenreuth .....	BTW 2021	58 174	81,8	278	0,6	47 329	37,0	6,2	10,9	10,9	21,0	6,7	7,2
		KoW 2020	59 952	71,2	1 697	4,0	40 990	42,0	9,0	x	x	13,3	2,4	33,3
		EuW 2019	58 961	58,8	109	0,3	34 565	52,3	9,3	8,2	8,4	9,7	1,9	10,1
		LTW 2018	59 043	74,8	495	1,1	43 669	46,5	8,3	14,1	10,9	11,1	2,6	6,5
<b>Oberfranken</b>														
<b>Kreisfreie Städte</b>														
461	Bamberg .....	BTW 2021	54 912	77,7	161	0,4	42 504	26,0	22,9	3,2	7,8	18,9	9,9	11,3
		KoW 2020	58 367	55,5	830	2,6	31 585	22,8	27,0	3,4	4,8	16,2	2,8	22,9
		EuW 2019	55 702	60,4	93	0,3	33 524	30,3	28,4	3,1	7,8	9,6	3,6	17,2
		LTW 2018	55 183	68,5	377	1,0	37 414	31,3	26,7	5,6	10,3	9,9	6,0	10,2
462	Bayreuth .....	BTW 2021	55 829	74,3	208	0,5	41 300	27,6	18,7	3,6	7,3	21,8	11,7	9,4
		KoW 2020	58 945	50,3	779	2,6	28 898	24,1	18,0	15,3	3,9	17,7	5,3	15,6
		EuW 2019	57 162	56,6	74	0,2	32 305	33,0	23,6	3,0	7,5	11,9	5,3	15,8
		LTW 2018	56 443	65,1	348	0,9	36 416	35,4	20,7	7,0	8,2	13,9	6,8	8,0

1) Bundestagswahl: Zweitstimmen; Landtagswahl: Mittelwert aus Erst- und Zweitstimmen (= Gesamtstimmen : 2);  
Kommunalwahl: Gewichtete Stimmen

2) Kommunalwahlen: jeweils einschließlich anderer (gemeinsame Wahlvorschläge)

Noch: 2. Wahlberechtigte, Wahlbeteiligung und Stimmabgabe bei der Bundestagswahl 2021,  
den Kommunalwahlen 2020, der Europawahl 2019 sowie der Landtagswahl 2018  
nach Kreisen

Schl. Nr.	Gebiet	Wahlart	Wahlberechtigte	Wahlbeteiligung	Stimmen <sup>1)</sup>									
					ungültig		gültig		davon					
					Anzahl	%	Anzahl	%	CSU <sup>2)</sup>	GRÜNE <sup>2)</sup>	FREIE WÄHLER <sup>2)</sup>	AfD	SPD	FDP <sup>2)</sup>
<b>Noch: Oberfranken</b>														
<b>Noch: Kreisfreie Städte</b>														
463	Coburg .....	BTW 2021	30 790	75,1	117	0,5	23 008	26,3	15,9	3,2	7,9	25,3	10,6	10,6
		KoW 2020	32 268	54,1	520	3,0	16 947	20,4	15,4	x	3,4	23,4	4,3	33,2
		EuW 2019	31 595	56,5	57	0,3	17 791	33,4	22,8	2,6	7,6	14,1	3,8	15,7
		LTW 2018	31 481	64,4	197	1,0	20 087	33,2	21,1	4,9	9,3	17,5	5,6	8,4
464	Hof .....	BTW 2021	32 359	71,3	150	0,7	22 918	31,8	9,9	4,1	11,3	23,4	9,7	9,8
		KoW 2020	34 778	49,3	459	2,7	16 679	36,2	11,6	13,4	4,9	24,7	2,6	6,7
		EuW 2019	33 055	49,9	54	0,3	16 435	37,9	14,5	3,9	11,7	14,3	3,6	14,1
		LTW 2018	33 015	61,7	294	1,4	20 086	35,6	12,0	6,8	13,7	19,2	4,6	8,0
<b>Landkreise</b>														
471	Bamberg .....	BTW 2021	116 451	83,5	416	0,4	96 813	37,5	9,0	7,7	12,7	16,1	9,2	7,8
		KoW 2020	119 335	67,1	2 723	3,4	77 371	38,9	13,1	11,9	8,1	13,1	2,6	12,4
		EuW 2019	116 313	60,5	177	0,3	70 187	45,3	13,5	6,3	11,3	8,0	3,3	12,3
		LTW 2018	116 048	75,0	753	0,9	86 279	46,4	12,3	9,4	14,2	6,7	4,6	6,5
472	Bayreuth .....	BTW 2021	83 947	82,1	302	0,4	68 638	37,0	8,8	8,1	9,7	21,3	8,3	6,8
		KoW 2020	85 531	70,1	2 682	4,5	57 284	28,7	12,5	x	4,0	13,7	3,4	37,6
		EuW 2019	84 304	59,8	135	0,3	50 318	45,7	13,6	7,6	8,5	11,2	2,6	10,9
		LTW 2018	84 153	74,1	509	0,8	61 850	44,6	10,6	13,6	9,7	12,1	3,5	5,9
473	Coburg .....	BTW 2021	69 320	80,0	281	0,5	55 176	30,8	9,0	6,9	10,9	25,4	8,7	8,3
		KoW 2020	71 165	60,9	1 587	3,7	41 782	30,4	10,7	x	5,5	20,3	2,2	31,0
		EuW 2019	69 832	57,3	112	0,3	39 894	41,4	14,1	6,1	8,9	14,5	2,7	12,2
		LTW 2018	69 716	70,0	486	1,0	48 336	38,6	12,0	9,6	10,6	19,4	3,6	6,3
474	Forchheim .....	BTW 2021	91 084	83,4	308	0,4	75 661	36,4	12,5	7,5	9,0	17,3	9,2	8,0
		KoW 2020	93 398	68,5	2 314	3,6	61 618	35,0	18,2	19,2	3,4	11,7	3,2	9,3
		EuW 2019	90 648	63,8	143	0,2	57 732	42,2	17,3	7,7	8,6	9,0	3,1	12,1
		LTW 2018	90 087	76,6	602	0,9	68 405	36,7	15,6	20,4	10,1	6,8	4,6	5,8
475	Hof .....	BTW 2021	76 055	79,8	314	0,5	60 400	34,5	7,3	6,7	11,5	24,0	8,3	7,7
		KoW 2020	78 392	65,6	2 112	4,1	49 295	40,7	7,7	x	6,2	20,5	1,3	23,6
		EuW 2019	76 879	56,9	124	0,3	43 627	43,1	10,9	6,8	10,4	15,0	2,6	11,2
		LTW 2018	76 937	71,5	589	1,1	54 452	39,3	7,6	9,5	11,8	22,4	3,3	6,1
476	Kronach .....	BTW 2021	54 179	80,1	295	0,7	43 118	36,2	6,3	6,6	11,3	24,9	7,7	7,0
		KoW 2020	55 762	65,5	1 742	4,8	34 759	37,3	8,2	16,9	5,2	19,7	x	12,8
		EuW 2019	54 955	56,7	114	0,4	31 028	47,6	10,0	5,7	9,3	15,0	2,2	10,2
		LTW 2018	55 125	69,9	629	1,6	37 921	45,3	8,7	10,8	10,9	16,4	2,4	5,5
477	Kulmbach .....	BTW 2021	58 419	79,9	212	0,5	46 443	33,7	9,4	7,8	10,3	23,1	8,0	7,6
		KoW 2020	59 787	66,5	1 588	4,0	38 165	32,7	10,9	19,6	5,7	18,9	3,3	8,8
		EuW 2019	58 900	57,4	105	0,3	33 722	42,2	14,2	6,8	9,5	13,2	2,7	11,4
		LTW 2018	59 041	70,9	409	1,0	41 425	37,9	10,1	12,1	10,5	19,5	4,3	5,7
478	Lichtenfels .....	BTW 2021	53 297	78,8	262	0,6	41 746	36,7	8,3	7,6	11,5	19,8	8,2	7,8
		KoW 2020	55 108	62,5	1 346	3,9	33 105	38,5	11,6	15,0	6,0	15,6	x	13,3
		EuW 2019	53 699	57,7	108	0,3	30 891	47,5	12,5	5,9	9,9	10,0	2,4	11,8
		LTW 2018	53 825	68,6	461	1,2	36 440	42,7	11,3	11,1	11,4	11,9	4,6	7,0

1) Bundestagswahl: Zweitstimmen; Landtagswahl: Mittelwert aus Erst- und Zweitstimmen (= Gesamtstimmen : 2);  
Kommunalwahl: Gewichtete Stimmen

2) Kommunalwahlen: jeweils einschließlich anderer (gemeinsame Wahlvorschläge)

Noch: 2. Wahlberechtigte, Wahlbeteiligung und Stimmabgabe bei der Bundestagswahl 2021,  
den Kommunalwahlen 2020, der Europawahl 2019 sowie der Landtagswahl 2018  
nach Kreisen

Schl. Nr.	Gebiet	Wahlart	Wahlberechtigte	Wahlbeteiligung	Stimmen <sup>1)</sup>									
					ungültig		gültig		davon					
					Anzahl	%	Anzahl	%	CSU <sup>2)</sup>	GRÜNE <sup>2)</sup>	FREIE WÄHLER <sup>2)</sup>	AfD	SPD	FDP <sup>2)</sup>
<b>Noch: Oberfranken</b>														
Noch: Landkreise														
479	Wunsiedel i.Fichtelgebirge .....	BTW 2021	56 740	76,5	322	0,7	43 099	32,1	7,1	7,0	12,1	25,8	7,9	7,9
		KoW 2020	59 184	61,7	1 240	3,4	35 302	38,4	8,9	19,9	7,3	24,8	0,7	x
		EuW 2019	58 033	54,6	140	0,4	31 529	41,8	11,2	5,9	10,9	15,4	2,5	12,3
		LTW 2018	58 044	68,6	530	1,3	39 313	40,1	10,1	11,4	13,3	15,0	2,8	7,3
<b>Mittelfranken</b>														
<b>Kreisfreie Städte</b>														
561	Ansbach .....	BTW 2021	30 172	73,3	157	0,7	21 974	28,7	13,9	4,7	11,3	21,9	8,4	11,1
		KoW 2020	32 551	50,1	443	2,7	15 878	27,8	13,6	7,2	6,3	12,9	1,2	31,0
		EuW 2019	30 644	54,0	68	0,4	16 474	33,9	20,5	4,2	10,2	11,5	3,1	16,6
		LTW 2018	30 724	63,0	181	0,9	19 185	34,4	19,6	9,6	12,6	8,9	3,4	11,5
562	Erlangen .....	BTW 2021	76 775	81,4	250	0,4	62 256	23,8	26,2	2,6	5,4	20,1	10,5	11,4
		KoW 2020	83 064	57,7	944	2,0	46 989	30,3	22,4	3,9	3,7	21,7	4,6	13,4
		EuW 2019	77 514	66,5	113	0,2	51 422	27,5	28,9	2,6	5,9	12,1	4,2	18,8
		LTW 2018	76 439	74,9	458	0,8	56 794	30,3	26,8	6,1	6,5	12,6	6,1	11,5
563	Fürth .....	BTW 2021	86 808	74,5	338	0,5	64 324	24,1	18,9	2,9	8,7	23,1	9,8	12,4
		KoW 2020	98 567	48,5	930	1,9	46 856	18,7	20,0	4,1	5,9	42,7	2,5	6,1
		EuW 2019	86 896	56,5	172	0,4	48 952	28,0	24,8	2,6	8,9	14,1	3,5	18,2
		LTW 2018	86 684	65,6	476	0,8	56 411	30,5	21,7	4,9	10,2	15,8	5,1	11,8
564	Nürnberg .....	BTW 2021	335 780	74,9	1 436	0,6	250 208	26,5	19,3	2,8	7,9	21,7	9,6	12,2
		KoW 2020	389 547	47,0	4 125	2,3	178 998	31,3	20,0	2,8	5,7	25,7	2,1	12,3
		EuW 2019	342 881	58,7	590	0,3	200 652	30,2	24,2	2,4	8,8	12,9	3,4	18,1
		LTW 2018	340 137	67,5	2 305	1,0	227 117	34,1	20,9	4,0	9,7	14,6	4,9	11,7
565	Schwabach .....	BTW 2021	29 819	77,6	137	0,6	22 991	29,6	15,1	4,1	8,9	21,9	9,9	10,4
		KoW 2020	32 531	52,7	361	2,1	16 768	35,8	23,8	8,6	x	25,2	3,7	2,9
		EuW 2019	30 044	59,7	75	0,4	17 869	36,0	22,6	3,8	8,4	12,3	3,3	13,6
		LTW 2018	29 987	69,9	194	0,9	20 755	39,2	21,8	5,9	9,3	11,2	4,5	8,1
<b>Landkreise</b>														
571	Ansbach .....	BTW 2021	140 648	80,5	545	0,5	112 738	33,6	11,5	7,9	10,1	18,9	8,6	9,4
		KoW 2020	148 376	63,2	4 100	4,4	89 661	40,0	16,5	20,5	x	11,6	3,6	7,8
		EuW 2019	140 434	59,1	228	0,3	82 829	43,3	16,5	6,7	8,4	9,1	2,7	13,4
		LTW 2018	140 035	71,0	796	0,8	98 644	41,6	16,2	13,0	9,9	7,4	3,2	8,6
572	Erlangen-Höchstadt	BTW 2021	104 796	84,3	391	0,4	87 902	32,2	16,4	5,7	8,0	19,3	10,3	8,1
		KoW 2020	109 100	66,2	2 424	3,4	69 758	34,2	20,7	18,1	4,9	13,2	2,5	6,4
		EuW 2019	103 993	66,5	183	0,3	68 965	37,6	22,1	5,7	7,7	11,1	3,5	12,3
		LTW 2018	103 092	77,2	532	0,7	79 056	37,7	19,5	10,8	9,0	11,2	4,4	7,4
573	Fürth .....	BTW 2021	91 963	82,1	341	0,5	75 196	31,6	14,5	4,8	8,9	21,4	9,9	8,9
		KoW 2020	96 363	61,5	1 753	3,0	57 549	39,1	18,4	12,0	6,3	16,5	3,0	4,8
		EuW 2019	91 862	64,8	154	0,3	59 396	37,3	20,4	5,0	9,4	12,3	3,0	12,6
		LTW 2018	91 331	74,9	467	0,7	67 928	38,8	17,1	8,6	10,5	13,3	4,0	7,7

1) Bundestagswahl: Zweitstimmen; Landtagswahl: Mittelwert aus Erst- und Zweitstimmen (= Gesamtstimmen : 2);  
Kommunalwahl: Gewichtete Stimmen

2) Kommunalwahlen: jeweils einschließlich anderer (gemeinsame Wahlvorschläge)

Noch: 2. Wahlberechtigte, Wahlbeteiligung und Stimmabgabe bei der Bundestagswahl 2021,  
den Kommunalwahlen 2020, der Europawahl 2019 sowie der Landtagswahl 2018  
nach Kreisen

Schl. Nr.	Gebiet	Wahlart	Wahlberechtigte	Wahlbeteiligung	Stimmen <sup>1)</sup>									
					ungültig		gültig		davon					
					Anzahl	%	Anzahl	%	CSU <sup>2)</sup>	GRÜNE <sup>2)</sup>	FREIE WÄHLER <sup>2)</sup>	AfD	SPD	FDP <sup>2)</sup>
<b>Noch: Mittelfranken</b>														
Noch: Landkreise														
574	Nürnberger Land .....	BTW 2021	130 673	83,0	507	0,5	107 893	31,0	15,1	6,4	8,1	21,4	8,9	9,1
		KoW 2020	136 161	63,9	2 733	3,1	84 217	31,0	19,5	22,1	5,2	13,6	2,5	6,1
		EuW 2019	130 181	65,3	220	0,3	84 734	38,3	20,0	6,1	8,4	11,5	2,7	13,1
		LTW 2018	129 586	76,4	788	0,8	98 212	39,8	16,6	9,3	9,6	12,5	3,7	8,5
575	Neustadt a.d.Aisch-Bad Windsheim .....	BTW 2021	77 687	80,2	345	0,6	61 973	34,3	11,6	7,4	9,6	19,5	8,8	8,8
		KoW 2020	81 253	65,7	2 412	4,5	50 964	38,7	13,5	x	1,5	13,0	1,2	32,1
		EuW 2019	77 458	61,2	165	0,3	47 255	42,7	16,2	7,6	8,0	9,6	2,8	13,2
		LTW 2018	77 230	72,8	462	0,8	55 764	46,6	12,5	12,6	8,7	8,6	3,0	8,0
576	Roth .....	BTW 2021	98 606	82,4	438	0,5	80 837	34,0	12,2	7,0	9,1	19,4	9,1	9,0
		KoW 2020	101 778	61,6	2 121	3,4	60 591	34,0	16,0	17,2	4,4	21,2	4,1	3,1
		EuW 2019	98 021	63,1	173	0,3	61 678	42,0	17,9	6,2	8,5	10,2	2,7	12,4
		LTW 2018	97 763	75,4	554	0,8	73 137	40,8	14,9	12,8	9,7	10,3	3,5	8,0
577	Weißenburg-Gunzenhausen .....	BTW 2021	72 354	78,9	320	0,6	56 774	33,8	11,2	8,3	9,3	20,2	8,3	9,0
		KoW 2020	75 481	61,9	1 807	3,9	44 902	44,2	15,1	15,1	x	16,0	3,2	6,5
		EuW 2019	72 142	58,6	140	0,3	42 109	45,2	16,3	6,0	7,6	10,0	2,3	12,6
		LTW 2018	71 980	70,4	491	1,0	50 036	43,5	14,3	13,2	9,3	9,4	2,6	7,7
<b>Unterfranken</b>														
<b>Kreisfreie Städte</b>														
661	Aschaffenburg .....	BTW 2021	49 848	74,8	252	0,7	37 016	26,6	17,4	2,5	9,3	21,4	11,8	11,0
		KoW 2020	53 901	47,8	864	3,4	24 912	30,4	20,9	x	5,4	27,1	5,1	11,2
		EuW 2019	50 032	56,5	146	0,5	28 126	32,8	23,3	2,5	8,9	11,4	4,5	16,6
		LTW 2018	49 548	63,6	463	1,5	31 025	35,0	20,7	4,1	10,8	13,2	6,9	9,2
662	Schweinfurt .....	BTW 2021	36 821	68,7	240	0,9	25 045	28,0	11,6	2,9	12,3	22,9	10,1	12,1
		KoW 2020	39 206	45,1	527	3,0	17 159	38,2	14,2	7,2	8,4	17,6	2,6	12,0
		EuW 2019	37 301	48,5	83	0,5	17 994	35,5	16,8	3,2	11,5	14,0	3,4	15,6
		LTW 2018	37 332	58,4	292	1,3	21 501	35,0	14,8	7,1	14,6	13,2	4,3	11,1
663	Würzburg .....	BTW 2021	97 587	79,2	372	0,5	76 870	24,5	25,6	2,5	5,9	19,0	11,1	11,4
		KoW 2020	102 743	53,6	1 420	2,6	53 621	29,2	32,5	6,2	3,8	9,2	3,5	15,6
		EuW 2019	98 961	63,2	150	0,2	62 364	29,0	31,2	2,2	5,9	10,4	4,5	16,7
		LTW 2018	97 323	69,0	496	0,7	66 663	30,0	30,1	4,7	6,9	10,7	6,8	10,9
<b>Landkreise</b>														
671	Aschaffenburg .....	BTW 2021	132 804	82,5	800	0,7	108 704	33,0	13,1	4,4	9,5	20,5	10,9	8,7
		KoW 2020	139 025	61,0	3 175	3,7	81 654	39,7	17,9	14,6	6,4	13,4	3,9	4,0
		EuW 2019	133 359	62,4	393	0,5	82 806	39,4	18,6	4,7	9,0	11,2	4,1	12,9
		LTW 2018	132 458	72,3	1 132	1,2	94 571	40,5	16,2	7,9	10,9	11,5	5,9	7,0
672	Bad Kissingen .....	BTW 2021	83 006	80,4	411	0,6	66 355	38,3	9,3	6,4	10,2	17,9	9,1	8,8
		KoW 2020	85 359	64,6	2 173	3,9	52 937	41,7	14,8	12,3	4,9	11,6	2,2	12,5
		EuW 2019	83 393	60,1	177	0,4	49 923	48,5	13,8	5,5	9,1	8,4	3,0	11,8
		LTW 2018	83 262	72,2	593	1,0	59 528	49,4	11,6	8,5	10,6	7,7	3,9	8,3

1) Bundestagswahl: Zweitstimmen; Landtagswahl: Mittelwert aus Erst- und Zweitstimmen (= Gesamtstimmen : 2);  
Kommunalwahl: Gewichtete Stimmen

2) Kommunalwahlen: jeweils einschließlich anderer (gemeinsame Wahlvorschläge)

Noch: 2. Wahlberechtigte, Wahlbeteiligung und Stimmabgabe bei der Bundestagswahl 2021,  
den Kommunalwahlen 2020, der Europawahl 2019 sowie der Landtagswahl 2018  
nach Kreisen

Schl. Nr.	Gebiet	Wahlart	Wahlberechtigte	Wahlbeteiligung	Stimmen <sup>1)</sup>									
					ungültig		gültig		davon					
					Anzahl	%	Anzahl	%	CSU <sup>2)</sup>	GRÜNE <sup>2)</sup>	FREIE WÄHLER <sup>2)</sup>	AfD	SPD	FDP <sup>2)</sup>
<b>Noch: Unterfranken</b>														
Noch: Landkreise														
673	Rhön-Grabfeld .....	BTW 2021	63 253	81,3	312	0,6	51 144	39,2	9,4	7,7	10,1	16,1	8,9	8,5
		KoW 2020	64 560	66,6	1 772	4,1	41 216	46,0	14,0	20,8	x	8,2	3,0	8,0
		EuW 2019	63 683	59,4	151	0,4	37 698	49,6	15,0	5,8	7,6	8,0	2,9	11,2
		LTW 2018	63 737	71,5	471	1,0	45 113	50,0	12,7	10,0	9,0	6,6	3,9	7,8
674	Haßberge .....	BTW 2021	67 802	82,5	336	0,6	55 606	35,2	8,8	7,8	11,7	18,8	8,3	9,3
		KoW 2020	69 354	67,3	2 007	4,3	44 678	35,3	10,6	17,1	x	14,9	6,2	15,9
		EuW 2019	68 076	60,8	141	0,3	41 268	46,0	12,8	6,0	9,4	10,2	2,8	12,9
		LTW 2018	67 899	74,0	512	1,0	49 737	48,4	11,1	8,1	11,2	8,6	4,1	8,6
675	Kitzingen .....	BTW 2021	69 209	81,1	299	0,5	55 850	35,2	11,5	6,9	8,8	19,6	9,4	8,5
		KoW 2020	73 212	64,5	2 123	4,5	45 067	30,4	12,8	26,7	5,3	9,8	2,6	12,4
		EuW 2019	69 339	61,6	128	0,3	42 574	41,8	16,3	8,5	8,1	9,9	3,2	12,4
		LTW 2018	69 142	72,4	476	1,0	49 556	39,8	14,7	14,5	10,0	8,5	4,2	8,3
676	Miltenberg .....	BTW 2021	95 316	80,2	534	0,7	75 916	32,9	11,3	6,8	9,3	20,2	10,0	9,3
		KoW 2020	100 253	61,8	2 617	4,2	59 327	33,4	16,3	18,6	x	11,5	5,3	14,9
		EuW 2019	95 625	59,7	281	0,5	56 777	41,3	16,7	6,1	8,2	11,2	3,5	12,8
		LTW 2018	95 271	70,1	760	1,1	65 984	39,7	14,0	13,0	10,2	10,7	5,2	7,2
677	Main-Spessart .....	BTW 2021	99 092	82,4	532	0,7	81 151	35,8	11,4	6,4	8,5	21,4	8,1	8,3
		KoW 2020	102 953	67,0	3 241	4,7	65 737	32,4	16,4	18,5	3,9	13,1	2,1	13,7
		EuW 2019	99 845	63,2	237	0,4	62 853	44,2	16,3	6,5	7,8	11,1	2,7	11,4
		LTW 2018	99 733	74,2	764	1,0	73 272	41,4	13,8	11,7	9,2	11,3	4,0	8,5
678	Schweinfurt .....	BTW 2021	90 680	83,7	466	0,6	75 457	36,8	10,3	5,9	10,2	18,3	9,6	8,9
		KoW 2020	93 265	66,7	2 098	3,4	60 087	41,7	14,1	15,8	6,2	17,9	1,9	2,3
		EuW 2019	91 257	62,5	198	0,3	56 805	46,2	15,1	5,5	8,8	9,5	3,0	11,8
		LTW 2018	91 309	74,8	655	1,0	67 611	45,7	13,6	9,6	11,0	8,3	3,7	8,2
679	Würzburg .....	BTW 2021	127 320	85,2	585	0,5	107 832	34,4	14,8	4,6	7,1	20,9	9,9	8,3
		KoW 2020	131 074	68,1	3 243	3,6	86 009	38,4	20,4	15,8	4,5	13,7	2,8	4,4
		EuW 2019	127 271	68,1	259	0,3	86 387	41,4	20,5	4,6	6,9	11,2	3,6	11,8
		LTW 2018	126 934	77,4	835	0,8	97 388	40,3	19,0	8,6	7,9	11,3	4,8	8,1
<b>Schwaben</b>														
Kreisfreie Städte														
761	Augsburg .....	BTW 2021	187 164	73,5	776	0,6	136 821	24,7	19,8	3,9	8,9	19,2	11,2	12,3
		KoW 2020	214 110	45,3	2 079	2,1	94 934	32,3	23,4	4,5	6,6	14,3	2,3	16,7
		EuW 2019	190 297	55,6	363	0,3	105 384	30,7	25,6	3,2	8,9	10,1	3,6	17,8
		LTW 2018	188 369	64,6	1 239	1,0	120 452	30,8	24,3	7,4	11,2	10,9	5,4	10,0
762	Kaufbeuren .....	BTW 2021	31 503	72,1	125	0,6	22 596	28,3	13,7	5,7	11,1	18,5	10,9	11,8
		KoW 2020	34 068	48,0	599	3,7	15 748	31,8	18,9	15,4	3,6	6,7	3,7	20,0
		EuW 2019	31 409	52,4	52	0,3	16 402	38,1	20,5	4,9	10,2	8,7	3,1	14,5
		LTW 2018	31 207	63,9	229	1,1	19 708	33,0	18,2	17,7	11,9	6,2	4,1	8,8

1) Bundestagswahl: Zweitstimmen; Landtagswahl: Mittelwert aus Erst- und Zweitstimmen (= Gesamtstimmen : 2);  
Kommunalwahl: Gewichtete Stimmen  
2) Kommunalwahlen: jeweils einschließlich anderer (gemeinsame Wahlvorschläge)

Noch: 2. Wahlberechtigte, Wahlbeteiligung und Stimmabgabe bei der Bundestagswahl 2021,  
den Kommunalwahlen 2020, der Europawahl 2019 sowie der Landtagswahl 2018  
nach Kreisen

Schl. Nr.	Gebiet	Wahlart	Wahlberechtigte	Wahlbeteiligung	Stimmen <sup>1)</sup>									
					ungültig		gültig		davon					
					Anzahl	%	Anzahl	%	CSU <sup>2)</sup>	GRÜNE <sup>2)</sup>	FREIE WÄHLER <sup>2)</sup>	AfD	SPD	FDP <sup>2)</sup>
<b>Noch: Schwaben</b>														
<b>Noch: Kreisfreie Städte</b>														
763	Kempten (Allgäu) ....	BTW 2021	48 382	73,4	203	0,6	35 331	25,8	16,8	6,1	9,6	17,9	12,4	11,4
		KoW 2020	52 821	44,0	734	3,2	22 515	26,5	19,2	21,8	6,8	9,2	4,7	11,9
		EuW 2019	48 801	56,3	110	0,4	27 370	33,0	22,0	7,7	9,3	8,5	4,2	15,3
		LTW 2018	48 229	64,2	359	1,2	30 622	29,3	20,4	17,6	11,5	7,1	6,8	7,2
764	Memmingen .....	BTW 2021	29 338	73,5	120	0,6	21 451	27,6	13,2	5,5	11,3	19,2	12,1	11,2
		KoW 2020	32 235	44,9	351	2,4	14 122	26,3	12,9	x	5,4	16,9	4,5	34,0
		EuW 2019	29 480	57,4	95	0,6	16 812	37,1	17,4	5,2	10,0	10,5	3,7	16,1
		LTW 2018	29 258	64,4	291	1,5	18 546	34,1	16,3	11,1	13,2	10,3	5,1	9,8
<b>Landkreise</b>														
771	Aichach-Friedberg ...	BTW 2021	101 891	83,6	406	0,5	84 749	34,8	12,3	8,9	9,8	14,8	10,9	8,6
		KoW 2020	106 348	64,0	2 633	3,9	65 381	41,3	15,4	11,5	8,2	10,9	2,4	10,4
		EuW 2019	101 054	63,2	175	0,3	63 643	45,1	16,6	5,5	9,5	7,2	3,1	13,0
		LTW 2018	100 366	76,7	677	0,9	76 326	41,7	15,9	11,5	11,7	7,2	4,9	7,2
772	Augsburg .....	BTW 2021	190 013	80,9	825	0,5	152 861	32,8	12,6	8,1	9,9	17,0	10,8	8,9
		KoW 2020	199 126	59,5	4 298	3,6	114 198	42,5	17,7	16,5	7,1	9,4	2,6	4,1
		EuW 2019	188 792	60,3	345	0,3	113 439	41,8	17,8	6,7	9,3	7,9	3,2	13,3
		LTW 2018	187 596	73,0	1 305	1,0	135 715	37,9	15,9	14,7	11,4	8,6	4,6	6,9
773	Dillingen a.d.Donau .	BTW 2021	72 853	78,1	299	0,5	56 623	34,1	8,9	8,8	12,8	16,1	10,9	8,4
		KoW 2020	76 064	58,5	2 102	4,7	42 431	32,0	11,0	17,9	5,5	9,8	3,7	20,1
		EuW 2019	72 685	54,7	109	0,3	39 660	46,0	13,5	8,1	11,2	7,2	3,1	10,9
		LTW 2018	72 300	68,6	676	1,4	48 925	40,7	10,7	16,4	13,9	7,3	5,3	5,7
774	Günzburg .....	BTW 2021	90 510	76,8	419	0,6	69 086	31,7	9,3	8,8	12,7	16,5	11,3	9,6
		KoW 2020	97 014	56,7	2 116	3,8	52 915	37,3	15,2	15,5	8,4	9,7	5,7	8,2
		EuW 2019	90 250	54,2	139	0,3	48 781	45,2	14,2	6,9	10,9	7,1	3,1	12,6
		LTW 2018	89 710	68,1	616	1,0	60 520	42,7	13,6	12,4	14,2	6,2	4,3	6,5
775	Neu-Ulm .....	BTW 2021	124 109	78,2	590	0,6	96 418	30,8	12,9	5,2	11,0	18,5	12,1	9,6
		KoW 2020	134 915	47,2	2 850	4,5	60 829	38,7	18,1	19,4	x	10,7	3,6	9,6
		EuW 2019	124 023	55,9	248	0,4	69 099	38,4	19,4	5,3	10,1	9,6	4,3	13,0
		LTW 2018	122 584	64,5	1 002	1,3	78 092	35,4	18,7	11,5	13,0	9,3	5,3	6,9
776	Lindau (Bodensee) ..	BTW 2021	60 329	79,7	263	0,5	47 810	29,5	16,6	6,2	7,1	18,5	11,5	10,5
		KoW 2020	65 289	55,2	1 774	4,9	34 274	32,6	21,8	13,7	3,2	9,7	4,2	14,9
		EuW 2019	60 124	61,8	120	0,3	37 013	37,5	23,9	7,5	6,6	8,2	3,5	12,8
		LTW 2018	59 117	68,7	504	1,2	40 095	36,1	22,5	15,7	7,6	6,3	4,7	7,0
777	Ostallgäu .....	BTW 2021	107 225	82,0	431	0,5	87 449	33,0	12,7	9,9	8,5	15,0	10,5	10,5
		KoW 2020	111 201	63,7	2 610	3,7	68 208	40,4	18,3	18,5	5,1	6,3	2,1	9,3
		EuW 2019	106 144	61,5	195	0,3	65 125	44,9	17,8	7,9	7,4	6,4	2,8	12,9
		LTW 2018	105 313	74,4	692	0,9	77 636	41,2	15,7	15,3	9,1	6,8	3,7	8,2
778	Unterallgäu .....	BTW 2021	109 809	80,9	438	0,5	88 357	32,7	9,7	10,7	11,8	13,8	11,2	10,1
		KoW 2020	115 486	61,0	2 544	3,6	67 888	31,3	13,7	x	7,4	6,9	2,1	38,5
		EuW 2019	108 873	58,9	174	0,3	63 916	44,7	14,6	7,9	10,0	6,0	3,2	13,7
		LTW 2018	108 167	72,5	815	1,0	77 571	42,1	13,6	14,4	12,6	5,0	4,4	7,9

1) Bundestagswahl: Zweitstimmen; Landtagswahl: Mittelwert aus Erst- und Zweitstimmen (= Gesamtstimmen : 2);  
Kommunalwahl: Gewichtete Stimmen

2) Kommunalwahlen: jeweils einschließlich anderer (gemeinsame Wahlvorschläge)



Noch: 2. Wahlberechtigte, Wahlbeteiligung und Stimmabgabe bei der Bundestagswahl 2021,  
den Kommunalwahlen 2020, der Europawahl 2019 sowie der Landtagswahl 2018  
nach Kreisen

Schl. Nr.	Gebiet	Wahlart	Wahl- berechtigte	Wahl- beteili- gung	Stimmen <sup>1)</sup>									
					ungültig		gültig	davon						
					Anzahl	%	Anzahl	CSU <sup>2)</sup>	GRÜNE <sup>2)</sup>	FREIE WÄHLER <sup>2)</sup>	AfD	SPD	FDP <sup>2)</sup>	Sonstige

Noch: Schwaben

    Noch: Landkreise

779	Donau-Ries .....	BTW 2021	100 768	81,1	437	0,5	81 288	35,4	10,1	9,4	9,6	17,8	9,5	8,1
		KoW 2020	106 828	67,1	3 293	4,6	68 407	36,2	12,8	9,3	4,7	11,9	1,2	23,9
		EuW 2019	100 343	59,0	172	0,3	59 068	50,5	13,8	6,1	8,2	8,1	2,5	10,8
		LTW 2018	100 078	73,4	937	1,3	72 553	45,6	13,4	11,3	10,4	8,8	3,5	7,0
780	Oberallgäu .....	BTW 2021	120 092	81,7	548	0,6	97 600	32,6	13,9	10,0	7,7	15,1	11,3	9,3
		KoW 2020	126 138	61,0	2 989	3,9	74 018	34,7	19,5	22,7	2,7	4,7	2,9	12,8
		EuW 2019	119 411	64,3	244	0,3	76 549	41,1	18,9	13,0	7,1	6,1	3,0	10,8
		LTW 2018	118 500	74,2	919	1,0	87 028	37,1	18,8	20,6	8,4	4,7	4,4	5,9

1) Bundestagswahl: Zweitstimmen; Landtagswahl: Mittelwert aus Erst- und Zweitstimmen (= Gesamtstimmen : 2);  
Kommunalwahl: Gewichtete Stimmen

2) Kommunalwahlen: jeweils einschließlich anderer (gemeinsame Wahlvorschläge)

### 3. Terminkalender zur Wahl des 19. Bayerischen Landtags am 8. Oktober 2023

#### 3.1 Allgemeine Termine

Termin ----- (... Tag vor dem Wahltag)	Gegenstand	Rechtsgrundlagen
Frühestens 15.05.2022	Wahl der Vertreter für die Vertreterversammlung zur Aufstellung von Wahlbewerbern	Art. 28 Abs. 2 LWG
Frühestens 15.08.2022	Aufstellung der Stimmkreisbewerber und der Wahlkreisliste	Art. 28 Abs. 2 LWG, Art. 29 Abs. 5 LWG
Spätestens 08.07.2023	Wohnungsnahme in Bayern zur Erlangung der Stimmberechtigung	Art. 1 Abs. 1 Nr. 2 LWG, Art. 1 Abs. 3 LWG
Spätestens 10.07.2023 (90.)	<b>18:00 Uhr:</b> Anzeige der Beteiligung an der Wahl von politischen Parteien und sonstigen organisierten Wählergruppen, die im Landtag oder Bundestag seit deren letzter Wahl nicht auf Grund eigener Wahlvorschläge ununterbrochen vertreten waren	Art. 24 Abs. 1 LWG
Spätestens 21.07.2023 (79.)	Verbindliche Feststellung durch den Landeswahlausschuss für alle Wahlorgane, a) welche politischen Parteien oder sonstigen organisierten Wählergruppen im Landtag oder im Bundestag seit deren letzter Wahl auf Grund eigener Wahlvorschläge ununterbrochen vertreten waren b) welche Vereinigungen, die nach Art. 24 LWG ihre Beteiligung angezeigt haben, sonst zur Einreichung von Wahlvorschlägen berechtigt sind	Art. 25 Abs. 2 LWG
27.07.2023 (73.)	<b>18:00 Uhr:</b> Ablauf der Einreichungsfrist der Wahlkreisvorschläge beim Wahlkreisleiter	Art. 26 Abs. 2 LWG
11.08.2023 (58.)	Entscheidung über die Zulassung der Wahlkreisvorschläge durch den Wahlkreisausschuss	Art. 34 Abs. 1 LWG
Spätestens 14.08.2023 (55.)	<b>18:00 Uhr:</b> Beschwerden gegen die Zurückweisung oder teilweise Zurückweisung von Wahlkreisvorschlägen durch den Wahlkreisausschuss (beim Wahlkreisausschuss einzulegen)	Art. 34 Abs. 2 LWG
Spätestens 17.08.2023 (52.)	Entscheidung des Beschwerdeausschusses über die Beschwerden gegen die Zurückweisung oder Zulassung von Wahlkreisvorschlägen	Art. 34 Abs. 2 Satz 6 LWG
Frühestens 28.08.2023 (41.)	Erteilung von Wahlscheinen mit den Briefwahlunterlagen (soweit die Stimmzettel bereits vorliegen)	Art. 4 Abs. 2 LWG, § 25 Abs. 1 LWO
Spätestens 14.09.2023 (24.)	Bekanntmachung der Gemeinde nach dem Muster der Anlage 1 zur LWO über das Recht auf Einsicht in das Wählerverzeichnis, die Einspruchsmöglichkeit gegen das Wählerverzeichnis, den Zugang der Wahlbenachrichtigung, die Erteilung von Wahlscheinen und die Briefwahl	§ 17 LWO
Spätestens 17.09.2023 (21.)	a) Benachrichtigung der stimmberechtigten Personen, die in das Wählerverzeichnis eingetragen sind, durch die Gemeinde b) Anträge von Stimmberechtigten auf Eintragung in das Wählerverzeichnis	§ 16 LWO i.V.m. Art. 4 Abs. 1 Satz 1 LWG § 15 LWO
18.09.2023 bis 22.09.2023 (20. bis 16.)	Bereithaltung des Wählerverzeichnisses zur Einsicht; zugleich Frist für Einsprüche gegen das Wählerverzeichnis	Art. 4 Abs. 1 LWG, § 18 LWO, § 19 Abs. 1 LWO

## Noch: 3. Terminkalender zur Wahl des 19. Bayerischen Landtags am 8. Oktober 2023

### Noch: 3.1 Allgemeine Termine

Termin ----- (... Tag vor dem Wahltag)	Gegenstand	Rechtsgrundlagen
Spätestens 06.10.2023 (2.)	<b>15:00 Uhr:</b> Stimmberechtigte Personen, die in das Wählerverzeichnis eingetragen sind, können bis zu diesem Termin Wahlscheine beantragen	§ 24 Abs. 4 Satz 1 LWO
<b>Wahltag 08.10.2023</b>	<p>a) <b>8:00 bis 18:00 Uhr:</b> Abstimmungszeit</p> <p>b) Bis <b>15:00 Uhr:</b> Bis zu diesem Termin können stimmberechtigte Personen in den Fällen des § 22 Abs. 2 LWO oder bei nachgewiesener plötzlicher Erkrankung einen Wahlschein beantragen</p> <p>c) Ab <b>18:00 Uhr:</b> Ermittlung und Feststellung der Abstimmungsergebnisse</p> <p>d) Bis ca. <b>24:00 Uhr:</b> Unterrichtung der Öffentlichkeit über das vorläufige Gesamtergebnis auf Grund der <b>Ersten Schnellmeldung</b></p>	<p>§ 38 Abs. 1 LWO</p> <p>§ 24 Abs. 4 Satz 2, 3 LWO</p> <p>Art. 39 LWG, §§ 55 bis 57 LWO</p> <p>§ 58 LWO</p>
Frühestens 10.10.2023	Feststellung des vorläufigen Gesamtergebnisses auf Grund der <b>Zweiten Schnellmeldung</b>	§ 65 Abs. 3 Satz 1 LWO
Ca. 12.10.2023 bis 19.10.2023	Überprüfung der Niederschriften der Stimmkreisausschüsse durch den Landeswahlleiter	§ 70 Abs. 1 LWO
Ca. 24.10.2023	Sitzung des Landeswahlausschusses zur Feststellung des endgültigen Ergebnisses  Anschließend Benachrichtigung der Gewählten	<p>Art. 42 bis 45 LWG, § 70 Abs. 2 LWO</p> <p>Art. 48 LWG</p>
Spätestens 30.10.2023 (22. Tag nach der Wahl)	Erste Sitzung des neu gewählten Bayerischen Landtags	Art. 16 Abs. 2 BV
Spätestens einen Monat nach Bekanntmachung des Wahlergebnisses	Wahlbeanstandungen durch Stimmberechtigte beim Landtag	Art. 53 LWG

**3.2 Gemeinde**

Termin ----- (... Tag vor dem Wahltag)	Gegenstand	Rechtsgrundlagen
Rechtzeitig	a) Beschaffung von Wahlvordrucken, soweit diese nicht vom Landeswahlleiter oder vom Bayerischen Staatsministerium des Innern, für Sport und Integration beschafft werden b) Bildung der Stimmbezirke; Bildung der Sonderstimmbezirke und der Briefwahlvorstände c) Die Gemeinde bestimmt für jeden Stimmbezirk einen Abstimmungsraum d) Ernennung der Wahlvorsteher und der Briefwahlvorsteher sowie deren Stellvertreter; Berufung der Beisitzer aus den Stimmberechtigten der Gemeinde oder des Stimmbezirks und Bestellung der Schriftführer und deren Stellvertreter aus den Beisitzern e) Der Wahlvorsteher und der Briefwahlvorsteher sowie deren Stellvertreter werden von der Gemeinde auf ihre Pflichten hingewiesen; Unterrichtung der Mitglieder des Wahlvorstands f) Für die Stimmabgabe in kleineren Krankenhäusern, kleineren Alten- oder Pflegeheimen und in Klöstern soll die Gemeinde bei entsprechendem Bedürfnis und soweit möglich bewegliche Wahlvorstände bilden	Art. 14 LWG, § 36 Abs. 2 LWO  Art. 5 Abs. 6 LWG, Art. 6 Nr. 6 LWG, § 10 LWO, § 11 LWO  § 37 Abs. 1 LWO  Art. 4 Abs. 1 LWG, § 12 Abs. 1 LWO, § 13 Abs. 1 LWO  Art. 6 Nr. 5, 6 LWG, § 5 LWO, § 6 LWO  § 5 Abs. 4, 5 LWO, § 6 Abs. 1 LWO, § 7 LWO
27.08.2023 (42.)	Stichtag für die Eintragung der im Stimmbezirk wohnhaften Stimmberechtigten in das Wählerverzeichnis	Art. 4 Abs. 1 LWG, § 13 Abs. 1 LWO
Frühestens 28.08.2023 (41.)	Erteilung von Wahlscheinen mit den Briefwahlunterlagen (soweit die Stimmzettel bereits vorliegen)	Art. 4 Abs. 2 LWG, § 25 Abs. 1 LWO
Spätestens 01.09.2023 (37.)	Die Gemeinden weisen durch Bekanntmachung auf die Möglichkeit hin, die Bekanntmachung des Wahlkreisleiters über die endgültig zugelassenen Wahlkreisvorschläge in der Gemeindeverwaltung einzusehen	Art. 35 Abs. 1 LWG, § 35 Abs. 1 LWO
Spätestens 14.09.2023 (24.)	Bekanntmachung nach dem Muster der Anlage 1 zur LWO a) von wem, wann, wo, zu welchen Zwecken und unter welchen Voraussetzungen das Wählerverzeichnis eingesehen werden kann und ob der Ort der Einsichtnahme barrierefrei ist b) über die Möglichkeit, bei der Gemeinde innerhalb der Einsichtsfrist Einspruch gegen das Wählerverzeichnis einzulegen c) dass Stimmberechtigten, die in das Wählerverzeichnis eingetragen sind, spätestens am 21. Tag vor der Abstimmung eine Wahlbenachrichtigung zugeht d) wann, wo und unter welchen Voraussetzungen Wahlscheine beantragt werden können e) wie durch Briefwahl abgestimmt wird	§ 17 LWO
Spätestens 17.09.2023 (21.)	Benachrichtigung der stimmberechtigten Personen, die in das Wählerverzeichnis eingetragen sind	§ 16 LWO i.V.m. Art. 4 Abs. 1 Satz 1 LWG
18.09.2023 bis 22.09.2023 (20. bis 16.)	Bereithaltung des Wählerverzeichnisses zur Einsicht; zugleich Frist für Einsprüche gegen das Wählerverzeichnis	Art. 4 Abs. 1 LWG, § 18 LWO, § 19 Abs. 1 LWO

Noch: 3. Terminkalender zur Wahl des 19. Bayerischen Landtags am 8. Oktober 2023

Noch: 3.2 Gemeinde

Termin ----- (... Tag vor dem Wahltag)	Gegenstand	Rechtsgrundlagen
Spätestens 25.09.2023 (13.)	Die Gemeinde  a) veranlasst die Leitungen bestimmter Einrichtungen (z. B. kleinere Krankenhäuser, Alten- und Pflegeheime, Klöster und Justizvollzugsanstalten) im Gemeindegebiet, die Stimmberechtigten in der Einrichtung zu verständigen, wie sie an der Wahl teilnehmen können  b) ersucht die Truppenteile mit Standort im Gemeindegebiet, die stimmberechtigten Soldaten über ihr Stimmrecht zu verständigen	§ 26 Abs. 2, 4 LWO, § 51 LWO, § 52 LWO, § 53 Abs. 4, 5 LWO  § 26 Abs. 3 LWO
Spätestens 28.09.2023 (10.)	Zustellung der Entscheidungen über Einsprüche gegen das Wählerverzeichnis sowie gegen die Versagung eines Wahlscheins, sofern die Einsprüche vor dem 26.09.2023, dem 12. Tag vor der Wahl, eingelegt wurden (gegen die Entscheidung der Gemeinde kann binnen zwei Tagen nach Zustellung Beschwerde bei der Aufsichtsbehörde eingelegt werden; die Beschwerde ist schriftlich oder zur Niederschrift bei der Gemeinde einzulegen)	§ 19 Abs. 4 LWO, § 20 Abs. 2 LWO, § 28 LWO
Spätestens 30.09.2023 (8.)	Die Gemeinde fordert von den Leitungen bestimmter Einrichtungen (z. B. kleinere Krankenhäuser, Alten- und Pflegeheime und Klöster) ein Verzeichnis der Stimmberechtigten aus der Gemeinde, die sich in der Einrichtung befinden oder dort beschäftigt sind und am Wahltag in der Einrichtung wählen wollen	§ 26 Abs. 1 LWO
Spätestens 02.10.2023 (6.)	Öffentliche Abstimmungsbekanntmachung nach dem Muster der Anlage 15 zur LWO in ortsüblicher Weise	§ 39 Abs. 1, 2 LWO, § 88 Abs. 1, 2 LWO
Spätestens 04.10.2023 (4.)	Entscheidungen des Landratsamts als Aufsichtsbehörde über Beschwerden gegen die Entscheidung der Gemeinde über Einsprüche gegen das Wählerverzeichnis oder gegen die Versagung eines Wahlscheins, sofern die Einsprüche vor dem 26.09.2023, dem 12. Tag vor der Wahl, eingelegt wurden; die Beschwerdeentscheidung ist den Beteiligten zuzustellen und der Gemeinde bekannt zu geben	§ 19 Abs. 5 Satz 4, 5 LWO, § 28 LWO
Spätestens 06.10.2023 (2.)	<b>15:00 Uhr:</b>  Stimmberechtigte Personen, die in das Wählerverzeichnis eingetragen sind, können bis zu diesem Termin Wahlscheine beantragen	§ 24 Abs. 4 Satz 1 LWO
Spätestens 07.10.2023 (1.)	a) Die Abstimmungsräume und die Auszählräume für die Briefwahl sind einzurichten (Tische, Abstimmungsschutzvorrichtungen usw.)  b) Die Leitungen von Einrichtungen mit Sonderstimmbezirk oder mit Betreuung durch einen beweglichen Wahlvorstand geben den Stimmberechtigten ihrer Einrichtung den Abstimmungsraum und die Abstimmungszeit bekannt  c) Behebung offensichtlich unrichtiger oder unvollständiger Eintragungen im Wählerverzeichnis von Amts wegen  d) Abschluss des Wählerverzeichnisses	§ 41 LWO, § 51 Abs. 2 LWO § 54 Abs. 2 LWO  § 51 Abs. 2 LWO, § 53 Abs. 4, 5 LWO  § 20 Abs. 2 LWO  § 21 Abs. 1 LWO

Noch: 3. Terminkalender zur Wahl des 19. Bayerischen Landtags am 8. Oktober 2023

Noch: 3.2 Gemeinde

Termin ---- (... Tag vor dem Wahltag)	Gegenstand	Rechtsgrundlagen
<p><b>Wahltag</b> <b>08.10.2023</b></p>	<p>a) Vor Beginn der Abstimmung:</p> <p>Die Gemeinde übergibt dem Wahlvorsteher eines jeden Stimmbezirks die Stimmzettel, Vordrucke, Verzeichnisse und sonstigen Ausstattungsgegenstände für die Wahl</p> <p>b) Bis <b>12:00 Uhr</b>:</p> <p>Ist eine andere Gemeinde mit der Durchführung der Briefwahl betraut, so sind dieser</p> <ul style="list-style-type: none"> <li>-das Verzeichnis der für ungültig erklärten Wahlscheine sowie Nachträge dazu oder eine Mitteilung, dass Wahlscheine nicht für ungültig erklärt worden sind und</li> <li>-alle bis zum Tag vor der Abstimmung eingegangenen Wahlbriefe</li> </ul> <p>zuzuleiten</p> <p>c) Bis <b>15:00 Uhr</b>:</p> <p>In den Fällen des § 22 Abs. 2 LWO oder bei nachgewiesener plötzlicher Erkrankung können Wahlscheine beantragt werden</p> <p>d) Ab ca. <b>15:00 Uhr</b>:</p> <p>Die Gemeinde übergibt dem Briefwahlvorstand die eingegangenen Wahlbriefe und das Verzeichnis der für ungültig erklärten Wahlscheine mit eventuellen Nachträgen dazu oder die Mitteilung, dass keine Wahlscheine für ungültig erklärt worden sind sowie die sonstigen Ausstattungsgegenstände</p> <p>e) Nach <b>18:00 Uhr</b>:</p> <ul style="list-style-type: none"> <li>-Sofort nach Ablauf der Abstimmungszeit sind dem Briefwahlvorstand (ggf. über die mit der Durchführung der Briefwahl betrauten Gemeinde) alle noch vor Ablauf der Abstimmungszeit eingegangenen Wahlbriefe auf schnellstem Weg zuzuleiten</li> <li>-Besteht die Gemeinde aus mehreren Stimmbezirken, erhält sie von den betreffenden Wahlvorstehern die Erste Schnellmeldung, stellt das Gesamtergebnis aller Stimmbezirke zusammen und meldet es auf schnellstem Weg dem Stimmkreisleiter</li> <li>-In Gemeinden mit nur einem Stimmbezirk und ohne Briefwahlvorstand meldet der Wahlvorsteher das Ergebnis direkt an den Stimmkreisleiter</li> </ul>	<p>§ 40 LWO</p> <p>§ 25 Abs. 9 LWO,</p> <p>§ 54 Abs. 3 LWO</p> <p>§ 24 Abs. 4 Satz 2, 3 LWO</p> <p>§ 54 Abs. 2 LWO</p> <p>§ 54 Abs. 2, 3 LWO</p> <p>§ 58 LWO, § 68 Abs. 6 LWO</p> <p>§ 58 Abs. 1 Satz 2 LWO</p>
<p>Ab 09.10.2023</p>	<p>a) Zweite Schnellmeldung</p> <ul style="list-style-type: none"> <li>-Gemeinden mit mehreren Stimmbezirken stellen das Gemeindeergebnis auf Grund der Wahl Niederschriften der einzelnen Stimmbezirke zusammen und übermitteln dieses anschließend dem Stimmkreisleiter</li> <li>-Gemeinden mit nur einem Stimmbezirk und ohne Briefwahlvorstand übermitteln das Wahlergebnis aus der Wahl Niederschrift direkt dem Stimmkreisleiter</li> </ul> <p>b) Die Gemeinde prüft die Wahl Niederschriften, vervollständigt diese falls erforderlich, stellt die endgültigen Ergebnisse zusammen und leitet die Wahlunterlagen auf schnellstem Weg an den Stimmkreisleiter weiter</p>	<p>§ 65 Abs. 1 LWO</p> <p>§ 66 Abs. 1 LWO, § 68 Abs. 6 LWO</p>

### 3.3 Aufsichtsbehörde (Landratsamt oder Regierung)

Termin ----- (... Tag vor dem Wahltag)	Gegenstand	Rechtsgrundlagen
Spätestens 04.10.2023 (4.)	Entscheidung der Aufsichtsbehörde über Beschwerden gegen die Entscheidung der Gemeinde über Einsprüche gegen das Wählerverzeichnis oder gegen die Versagung eines Wahlscheins, sofern die Einsprüche vor dem 26.09.2023, dem 12. Tag vor der Wahl, eingelegt wurden.	§ 19 Abs. 5 Satz 4, 5 LWO, § 28 LWO

### 3.4 Stimmkreisleiter und Stimmkreisausschuss

Termin ----- (... Tag vor dem Wahltag)	Gegenstand	Rechtsgrundlagen
Nach Bestimmung des Wahltags	Der Stimmkreisleiter beruft sechs Beisitzer sowie deren Stellvertreter aus den Stimmberechtigten des Stimmkreises in den Stimmkreisausschuss	Art. 7 Abs. 2 LWG, § 3 LWO
Rechtzeitig	Anordnung der Zusammenlegung von Urnenwahlbezirken, in den Fällen, in denen ein Wahlvorstand weniger als 50 Stimmberechtigte zur Abstimmung zugelassen hat  Anordnung, dass für mehrere Gemeinden ein gemeinsamer Briefwahlvorstand zu bilden ist und eine dieser Gemeinden mit der Durchführung der Briefwahl betraut wird	Art. 6 Nr. 5 LWG  Art. 6 Nr. 6 LWG
<b>Wahltag 08.10.2023</b>	<b>Ab 18:00 Uhr:</b>  Der Stimmkreisleiter nimmt die Ersten und Zweiten Schnellmeldungen entgegen und stellt das Stimmkreisergebnis zusammen.	§ 58 LWO, § 65 LWO
Ab 09.10.2023	a) Der Stimmkreisleiter übermittelt das Stimmkreisergebnis dem Landeswahlleiter auf schnellstem Weg.  b) Der Stimmkreisleiter prüft die Wahlniederschriften der Wahlvorstände, stellt nach den Wahlniederschriften das endgültige Wahlergebnis im Stimmkreis stimmbezirksweise und nach Briefwahlvorständen geordnet zusammen und bildet für die Gemeinden und Landkreise Zwischensummen; etwaige Bedenken klärt er soweit wie möglich auf  c) Nach Berichterstattung durch den Stimmkreisleiter stellt der Stimmkreisausschuss das Wahlergebnis des Stimmkreises fest; ungeklärte Bedenken vermerkt er in der Niederschrift  d) Im Anschluss an die Feststellung macht der Stimmkreisleiter das Wahlergebnis mit den in § 69 Abs. 2 Satz 1 LWO bezeichneten Angaben mündlich bekannt  e) Der Stimmkreisleiter übersendet dem Landeswahlleiter auf schnellstem Weg eine Ausfertigung der Niederschrift des Stimmkreisausschusses mit der dazugehörigen Zusammenstellung	§ 58 LWO, § 65 LWO  § 69 Abs. 1 LWO  § 69 Abs. 2 LWO  § 69 Abs. 3 LWO  § 69 Abs. 5 LWO

### 3.5 Wahlkreisleiter und Wahlkreisausschuss

Termin ----- (... Tag vor dem Wahltag)	Gegenstand	Rechtsgrundlagen
Nach Bestimmung des Wahltags	Der Wahlkreisleiter beruft sechs Beisitzer sowie deren Stellvertreter aus den Stimmberechtigten des Wahlkreises in den Wahlkreisausschuss	Art. 7 Abs. 2 LWG, § 3 LWO
Spätestens 27.07.2023 (73.)	<b>18:00 Uhr:</b> Ablauf der Einreichungsfrist für die Wahlkreisvorschläge; ab dann können nur noch Mängel an sich gültiger Wahlkreisvorschläge behoben werden	Art. 26 Abs. 2 LWG, Art. 33 Abs. 2 LWG
Rechtzeitig	Der Wahlkreisleiter lädt die Mitglieder des Wahlkreisausschusses und die Beauftragten für die Wahlkreisvorschläge zu der Sitzung, in der über die Zulassung der Wahlkreisvorschläge entschieden wird	§ 33 Abs. 1 LWO
11.08.2023 (58.)	a) Vor c): Letzter Termin zur Mängelbeseitigung bei an sich gültigen Wahlkreisvorschlägen b) Vor c): Letzter Termin zur Rücknahme von Wahlkreisvorschlägen sowie zur Änderung von Wahlkreisvorschlägen bei Wegfall einzelner Bewerber c) Entscheidung des Wahlkreisausschusses über die Zulassung der Wahlkreisvorschläge d) Der Wahlkreisleiter übersendet dem Landeswahlleiter sofort nach Beschlussfassung eine Ausfertigung der Niederschrift und ihrer Anlagen und weist dabei auf ihn bedenklich erscheinende Entscheidungen besonders hin	Art. 33 Abs. 3 LWG, Art. 34 Abs. 1 Satz 1 LWG Art. 31, 32 LWG Art. 34 Abs. 1 Satz 1 LWG § 33 Abs. 7 LWO
Spätestens 14.08.2023 (55.)	<b>18:00 Uhr:</b> a) Bei Zurückweisung oder teilweiser Zurückweisung eines Wahlkreisvorschlags können der Beauftragte für den Wahlkreisvorschlag, der Wahlkreisleiter und der Landeswahlleiter Beschwerde beim Wahlkreisausschuss einlegen b) Der Wahlkreisleiter und der Landeswahlleiter können auch gegen eine Entscheidung, durch die ein Wahlkreisvorschlag zugelassen wird, Beschwerde einlegen c) Der Wahlkreisleiter unterrichtet unverzüglich den Landeswahlleiter über die eingegangenen Beschwerden und verfährt nach dessen Anweisungen	Art. 34 Abs. 2 LWG Art. 34 Abs. 2 LWG § 34 Abs. 1 LWO
Frühestens 14.08.2023	<b>18:00 Uhr:</b> Beginn des Stimmzetteldrucks. Dieser Termin kommt nur in Betracht, falls keine Beschwerde eingelegt wurde	Art. 14 Abs. 1 LWG, § 36 Abs. 2 LWO
Spätestens 17.08.2023 (52.)	Entscheidung des Beschwerdeausschusses über die eingelegten Beschwerden gegen die Zurückweisung, teilweise Zurückweisung oder Zulassung von Wahlkreisvorschlägen	Art. 34 Abs. 2 Satz 6 LWG
Spätestens 01.09.2023 (37.)	Der Wahlkreisleiter macht die endgültig zugelassenen Wahlkreisvorschläge bekannt und übersendet eine Kopie der Bekanntmachung sofort dem Landeswahlleiter	Art. 35 Abs. 1 LWG, § 35 Abs. 1 LWO
Rechtzeitig	Die Wahlkreisleiter können im Einzelfall, wenn besondere Gründe es erfordern, einen früheren Beginn der Abstimmungszeit festsetzen	§ 38 Abs. 2 LWO



### 3.6 Landeswahlleiter, Landeswahlausschuss und Beschwerdeausschuss

Termin ----- (... Tag vor dem Wahltag)	Gegenstand	Rechtsgrundlagen
Nach Bestimmung des Wahltags	<p>a) Der Landeswahlleiter fordert durch Bekanntmachung auf, die Wahlkreisvorschläge möglichst frühzeitig einzureichen und weist dabei auf die Voraussetzungen des Art. 24 LWG und die weiteren Bestimmungen zur Einreichung von Wahlvorschlägen hin</p> <p>b) Der Landeswahlleiter beruft sechs Beisitzer sowie deren Stellvertreter aus den Stimmberechtigten in den Landeswahlausschuss</p> <p>c) Der Landeswahlleiter beruft zwei Richter des Verwaltungsgerichtshofs sowie jeweils einen Stellvertreter in den Beschwerdeausschuss</p>	<p>§ 29 LWO</p> <p>Art. 7 Abs. 2 LWG, § 3 Abs. 1, 2 LWO</p> <p>Art. 7 Abs. 2 LWG, § 3 Abs. 3 LWO</p>
Rechtzeitig	Der Landeswahlleiter bestimmt die Stimmbezirke für die repräsentative Wahlstatistik	Art. 91 Abs. 2 LWG
21.07.2023 (79.)	<p>Für alle Wahlorgane verbindliche Feststellung durch den Landeswahlausschuss,</p> <p>a) welche politischen Parteien oder sonstigen organisierten Wählergruppen im Landtag oder im Bundestag seit deren letzter Wahl auf Grund eigener Wahlvorschläge ununterbrochen vertreten waren</p> <p>b) welche Vereinigungen, die nach Art. 24 LWG ihre Beteiligung angezeigt haben, sonst zur Einreichung von Wahlvorschlägen berechtigt sind</p>	Art. 25 Abs. 2 LWG
Spätestens 27.07.2023 (73.)	Der Landeswahlleiter erhält von den Wahlkreisleitern sofort eine Ausfertigung der eingereichten Wahlkreisvorschläge. Stellt der Landeswahlleiter fest, dass ein Bewerber in mehreren Wahlkreisvorschlägen benannt ist, so weist er die Wahlkreisleiter darauf hin	Art. 26 Abs. 2 LWG, § 32 LWO
11.08.2023 (58.)	Der Landeswahlleiter erhält von den Wahlkreisleitern sofort nach der Sitzung des Wahlkreisausschusses eine Ausfertigung der Niederschrift über die Sitzung, in der über die Zulassung der Wahlkreisvorschläge entschieden wurde	Art. 34 Abs. 1 LWG, § 33 Abs. 7 LWO
Spätestens 14.08.2023 (55.)	<p><b>18:00 Uhr:</b></p> <p>Der Landeswahlleiter kann gegen die Entscheidung des Wahlkreisausschusses, einen Wahlkreisvorschlag zuzulassen oder ganz oder teilweise zurückzuweisen, Beschwerde beim Wahlkreisausschuss einlegen</p>	Art. 34 Abs. 2 LWG, § 34 Abs. 1 LWO
Spätestens 17.08.2023 (52.)	Entscheidung des Beschwerdeausschusses über eingelegte Beschwerden gegen die Zurückweisung oder Zulassung von Wahlkreisvorschlägen	Art. 34 Abs. 2 Satz 6 LWG
<b>Wahltag 08.10.2023</b>	<p>a) Nach <b>18:00 Uhr:</b></p> <p>Der Landeswahlleiter stellt auf Grund der <b>Ersten Schnellmeldung</b> die vorläufigen Ergebnisse für die Stimmkreise, für die Wahlkreise und für das Land zusammen</p> <p>b) Bis ca. <b>24:00 Uhr:</b></p> <p>Der Landeswahlleiter unterrichtet die Öffentlichkeit über das vorläufige Gesamtergebnis (Wahlbeteiligung, Stimmenergebnisse, Sitzverteilung, Namen der Direktgewählten)</p>	§ 58 LWO

Noch: 3. Terminkalender zur Wahl des 19. Bayerischen Landtags am 8. Oktober 2023

Noch 3.6 Landeswahlleiter, Landeswahlausschuss und Beschwerdeausschuss

Termin ----- (... Tag vor dem Wahltag)	Gegenstand	Rechtsgrundlagen
Frühestens 10.10.2023	a) Der Landeswahlleiter stellt nach Eingang der Mitteilungen über die Stimmkreisergebnisse auf Grund der <b>Zweiten Schnellmeldung</b> das Gesamtwahlergebnis vorläufig fest b) Er gibt die vorläufigen Ergebnisse (Namen der auf Wahlkreislisten Gewählten) bekannt c) Der Landeswahlleiter prüft die Niederschriften der Stimmkreisausschüsse und stellt das endgültige Ergebnis nach Wahlkreisen zusammen d) Ermittlung und Feststellung des Wahlergebnisses durch den Landeswahlausschuss e) Benachrichtigung der Gewählten durch den Landeswahlleiter	§ 65 Abs. 3 Satz 1 LWO  § 70 Abs. 1 LWO  Art. 42 bis 47 LWG, § 70 Abs. 2, 3 LWO  Art. 48 LWG
Ca. 12.10.2023 bis 19.10.2023	Überprüfung der Niederschriften der Stimmkreisausschüsse durch den Landeswahlleiter	§ 70 Abs. 1 LWO
Ca. 24.10.2023	Sitzung des Landeswahlausschusses zur Feststellung des endgültigen Ergebnisses  Anschließend Benachrichtigung der Gewählten sowie  Bekanntmachung des Wahlergebnisses, der Namen der Gewählten und der Listen-nachfolger	Art. 42 bis 45 LWG, § 70 Abs. 2 LWO  Art. 48 LWG  Art. 50 LWG, § 70 Abs 4

## 4. Verzeichnis der Wahlleiter zur Wahl des Bayerischen Landtags am 8. Oktober 2023

### 4.1 Landeswahlleiter

a) Landeswahlleiter b) Stellvertreter	a) Hausanschrift b) Briefanschrift	a) Telefon b) Telefax
a) Dr. Thomas <b>Gößl</b> Präsident	a) Bayerisches Landesamt für Statistik Nürnberger Straße 95 90762 Fürth	a) (0911) 98208-6102 b) (0911) 98208-96224
b) Karsten <b>Köhne</b> Regierungsdirektor	b) 90725 Fürth	a) (0911) 98208-6156
<b>Internet:</b> www.statistik.bayern.de/wahlen/landtagswahlen	<b>E-Mail:</b> landeswahlleitung@bayern.de <b>E-Mail:</b> wahlen@bayern.de	

### 4.2 Wahlkreisleiter

Wahlkreis	a) Wahlkreisleiter b) Stellvertreter	a) Hausanschrift b) Briefanschrift	a) Telefon b) Telefax
<b>Oberbayern</b>	a) Dr. Konrad <b>Schober</b> Regierungspräsident	a) Regierung von Oberbayern Maximilianstraße 39 80538 München	a) (089) 2176-2938 b) (089) 2176-402938
	b) Roland <b>Weingut</b> Regierungsdirektor	b) 80534 München	a) (089) 2176-2910 b) (089) 2176-402910
		<b>E-Mail:</b> regierungspraesident@reg-ob.bayern.de <b>E-Mail:</b> roland.weingut@reg-ob.bayern.de	
<b>Niederbayern</b>	a) Rainer <b>Haselbeck</b> Regierungspräsident	a) Regierung von Niederbayern Regierungsplatz 540 84028 Landshut	a) (0871) 808-1000 b) (0871) 808-1068
	b) Ulrich <b>Stemmler</b> Ltd. Regierungsdirektor	b) Postfach 84023 Landshut	a) (0871) 808-1200
		<b>E-Mail:</b> wahlen@reg-nb.bayern.de	
<b>Oberpfalz</b>	a) Walter <b>Jonas</b> Regierungspräsident	a) Regierung der Oberpfalz Emmeramsplatz 8 93047 Regensburg	a) (0941) 5680-1100 b) (0941) 5680-91100
	b) Lukas <b>Meyer</b> Oberregierungsrat	b) 93039 Regensburg	a) (0941) 5680-1187 b) (0941) 5680-91187
		<b>E-Mail:</b> regierungspraesident@reg-opf.bayern.de <b>E-Mail:</b> wahlen@reg-opf.bayern.de	

Noch: 4. Verzeichnis der Wahlleiter zur Wahl des Bayerischen Landtags am 8. Oktober 2023

Noch: 4.2 Wahlkreisleiter

Wahlkreis	a) Wahlkreisleiter b) Stellvertreter	a) Hausanschrift b) Briefanschrift	a) Telefon b) Telefax
<b>Oberfranken</b>	a) Heidrun <b>Piwernetz</b> Regierungspräsidentin	a) Regierung von Oberfranken Ludwigstraße 20 95444 Bayreuth	a) (0921) 604-1210 b) (0921) 604-41258
	b) Thomas <b>Wich</b> Ltd. Regierungsdirektor	b) Postfach 11 01 65 95420 Bayreuth	a) (0921) 604-1331 b) (0921) 604-41258
		<b>E-Mail:</b> heidrun.piwernetz@reg-ofr.bayern.de <b>E-Mail:</b> thomas.wich@reg-ofr.bayern.de	
<b>Mittelfranken</b>	a) Dr. Kerstin <b>Engelhardt-Blum</b> Regierungspräsidentin	a) Regierung von Mittelfranken Promenade 27 91522 Ansbach	a) (0981) 53-1200 b) (0981) 53-1206
	b) Klaus <b>Speckner</b> Regierungsdirektor	b) Postfach 606 91511 Ansbach	a) (0911) 2352-250 b) (0981) 53-1206
		<b>E-Mail:</b> regierungspraesidentin@reg-mfr.bayern.de <b>E-Mail:</b> wahlen@reg-mfr.bayern.de	
<b>Unterfranken</b>	a) Dr. Eugen <b>Ehmann</b> Regierungspräsident	a) Regierung von Unterfranken Peterplatz 9 97070 Würzburg	a) (0931) 380-1107 b) (0931) 380-2107
	b) Peter <b>Ditze</b> Ltd. Regierungsdirektor	b) Postfach 63 49 97013 Würzburg	a) (0931) 380-1510 b) (0931) 380-2510
		<b>E-Mail:</b> regierungspraesident@reg-ufr.bayern.de <b>E-Mail:</b> wahlen@reg-ufr.bayern.de	
<b>Schwaben</b>	a) Barbara <b>Schretter</b> Regierungspräsidentin	a) Regierung von Schwaben Fronhof 10 86152 Augsburg	a) (0821) 327-01 b) (0821) 327-2289
	b) Peter <b>Roos</b> Abteilungsleiter	b) Postfach 86145 Augsburg	
		<b>E-Mail:</b> wahlen@reg-schw.bayern.de	

### 4.3 Stimmkreisleiter

Stimmkreis	a) Stimmkreisleiter b) Stellvertreter	Anschrift	a) Telefon b) Telefax
<b>Wahlkreis Oberbayern</b>			
<b>101 - 109</b> München-Stadt	a) Dr. Hanna <b>Sammüller-Gradl</b> Berufsmäßige Stadträtin	Landeshauptstadt München Kreisverwaltungsreferat Ruppertstraße 11 80337 München	a) (089) 233-45000 b) (089) 233-45003
	b) Leo <b>Beck</b> Stadtdirektor	Landeshauptstadt München Kreisverwaltungsreferat GL/L Ruppertstraße 19 80466 München	a) (089) 233-45600 b) (089) 233-45606
<b>E-Mail: wahl.kvr@muenchen.de</b>			
<b>110</b> Altötting	a) Friedrich <b>Stinglwagner</b> Regierungsdirektor	Landratsamt Altötting Bahnhofstraße 38 84503 Altötting	a) (08671) 502-209 b) (08671) 502-71209
	b) Rainer <b>Kreutzer</b> Regierungsrat		a) (08671) 502-170 b) (08671) 502-71170
<b>E-Mail: wahlen@lra-aoe.de</b>			
<b>111</b> Bad Tölz-Wolfratshausen, Garmisch-Partenkirchen	a) Sabine <b>Preisinger</b> Ltd. Regierungsdirektorin	Landratsamt Bad Tölz-Wolfratshausen Prof.-Max-Lange-Platz 1 83646 Bad Tölz	a) (08041) 505-273 b) (08041) 505-289
	b) Wolfgang <b>Knott</b> Verwaltungsangestellter		a) (08041) 505-245 b) (08041) 505-374
<b>E-Mail: wahlen@lra-toelz.de</b>			
<b>112</b> Berchtesgadener Land	a) Thomas <b>Schmid</b> Oberregierungsrat	Landratsamt Berchtesgadener Land Salzburger Straße 64 83435 Bad Reichenhall	a) (08651) 773-404 b) (08651) 773-9404
	b) Christina <b>von Maldeghem</b> Sachbearbeiterin		a) (08651) 773-537 b) (08651) 773-9537
<b>E-Mail: wahlen@lra-bgl.de</b>			
<b>113</b> Dachau	a) Michael <b>Laumbacher</b> Regierungsamtsrat	Landratsamt Dachau Weiherweg 16 85221 Dachau	a) (08131) 74-253 b) (08131) 74-11719
	b) Martin <b>Schwarz</b> Regierungsamtmann		a) (08131) 74-366 b) (08131) 74-11719
<b>E-Mail: kommunalaufsicht@lra-dah.bayern.de</b>			
<b>114</b> Ebersberg	a) Andreas <b>Wenzel</b> Verwaltungsamtsrat	Landratsamt Ebersberg Eichthalstraße 5 85560 Ebersberg	a) (08092) 823-154 b) (08092) 823-9154
	b) Marlene <b>Langmeier</b> Verwaltungsfachwirtin		a) (08092) 823-606 b) (08092) 823-9606
<b>E-Mail: wahlen@lra-ebe.de</b>			

**Quelle:** Bekanntmachungen der Regierungen

Noch: 4. Verzeichnis der Wahlleiter zur Wahl des Bayerischen Landtags am 8. Oktober 2023

Noch: 4.3 Stimmkreisleiter

Stimmkreis	a) Stimmkreisleiter b) Stellvertreter	Anschrift	a) Telefon b) Telefax
Noch: Wahlkreis Oberbayern			
<b>115</b> Eichstätt	a) Christian <b>Speth</b> Verwaltungsfachwirt	Landratsamt Eichstätt Residenzplatz 1 85072 Eichstätt	a) (08421) 70-259 b) (08421) 70-222
	b) Jonas <b>Schmid</b> Verwaltungsfachwirt		a) (08421) 70-375 b) (08421) 70-222
<b>E-Mail:</b> wahlen@lra-ei.bayern.de			
<b>116</b> Erding	a) Christian <b>Mader</b> Regierungsrat	Landratsamt Erding Alois-Schießl-Platz 2 85435 Erding	a) (08122) 58-1200 b) (08122) 58-1538
	b) Hermann <b>Schwaighofer</b> Regierungsrat		a) (08122) 58-1180 b) (08122) 58-1538
<b>E-Mail:</b> wahl@lra-ed.de			
<b>117</b> Freising	a) Stefanie <b>Öschay</b> Regierungsrätin	Landratsamt Freising Landshuter Straße 31 85356 Freising	a) (08161) 600-440 b) (08161) 600-662
	b) Hermann <b>Gerich</b> Verwaltungsrat		a) (08161) 600-660 b) (08161) 600-662
<b>E-Mail:</b> wahlen-freising@kreis-fs.de			
<b>118</b> Fürstenfeldbruck-Ost	a) Robert <b>Drexl</b> Verwaltungsrat	Landratsamt Fürstenfeldbruck Münchner Straße 32 82256 Fürstenfeldbruck	a) (08141) 519-368 b) (08141) 519-775
	b) Ursula <b>Kindler</b> Regierungsamtsrätin		a) (08141) 519-502 b) (08141) 519-775
<b>E-Mail:</b> wahlen@lra-ffb.de			
<b>119</b> Ingolstadt	a) Dirk <b>Müller</b> Berufsmäßiger Stadtrat	Stadt Ingolstadt Referat III Rathausplatz 4 85049 Ingolstadt	a) (0841) 305-1401 b) (0841) 305-1539
	b) Walter <b>Neubauer</b> Verwaltungsfachwirt		a) (0841) 305-1550 b) (0841) 305-1539
<b>E-Mail:</b> staatsangehoerigkeit@ingolstadt.de			
<b>120</b> Landsberg am Lech, Fürstenfeldbruck-West	a) Maximilian <b>Schuler</b> Verwaltungsamtmann	Landratsamt Landsberg am Lech Von-Kühlmann-Straße 15 86899 Landsberg am Lech	a) (08191) 129-1510 b) (08191) 129-5510
	b) Anna <b>Vogel</b> Regierungsamtsfrau		a) (08191) 129-1511 b) (08191) 129-5511
<b>E-Mail:</b> wahlen@lra-ll.bayern.de			

**Quelle:** Bekanntmachungen der Regierungen

Noch: 4. Verzeichnis der Wahlleiter zur Wahl des Bayerischen Landtags am 8. Oktober 2023

Noch: 4.3 Stimmkreisleiter

Stimmkreis	a) Stimmkreisleiter b) Stellvertreter	Anschrift	a) Telefon b) Telefax
Noch: Wahlkreis Oberbayern			
<b>121</b> Miesbach	a) Christian <b>Pölt</b> Verwaltungsamtsrat	Landratsamt Miesbach Fachbereich 24 Wendelsteinstr. 1 83714 Miesbach	a) (08025) 704-2401 b) (08025) 704-72430
	b) Marinus <b>Köstler</b> Verwaltungsfachangestellter		a) (08025) 704-2431 b) (08025) 704-72430
<b>E-Mail:</b> wahlen@lra-mb.bayern.de			
<b>122</b> Mühldorf a.Inn	a) Dr. Benedikt <b>Burkardt</b> Regierungsdirektor	Landratsamt Mühldorf a.Inn Töginger Straße 18 84453 Mühldorf a.Inn	a) (08631) 699-488 b) (08631) 699-15488
	b) Matthias <b>Mies</b> Verwaltungsfachwirt		a) (08631) 699-404 b) (08631) 699-15404
<b>E-Mail:</b> wahlen@lra-mue.de			
<b>123</b> München-Land-Nord <b>124</b> München-Land-Süd	a) Martin <b>Scholtysik</b> Regierungsdirektor	Landratsamt München Außenstelle Frankenthaler Str. 5-9 81539 München	a) (089) 6221-2886 b) (089) 6221-442886
	b) Christoph <b>Steiner</b> Verwaltungsrat		a) (089) 6221-2253 b) (089) 6221-442253
<b>E-Mail:</b> wahlen@lra-m.bayern.de			
<b>125</b> Neuburg-Schrobenhausen	a) Katharina <b>Huber</b> Regierungsrätin	Landratsamt Neuburg-Schrobenhausen Platz der Deutschen Einheit 1 86633 Neuburg a.d.Donau	a) (08431) 57-333 b) (08431) 57-99333
	b) Corinna <b>Heinrich</b> Oberregierungsrätin		a) (08431) 57-381 b) (08431) 57-99381
<b>E-Mail:</b> wahlen@neuburg-schrobenhausen.de			
<b>126</b> Pfaffenhofen a.d.Ilm	a) Steffen <b>Kill</b> Regierungsdirektor	Landratsamt Pfaffenhofen a.d.Ilm Hauptplatz 22 85276 Pfaffenhofen a.d.Ilm	a) (08441) 27-438 b) (08441) 27-13438
	b) Lena <b>Lutz</b> Verwaltungsinspektorin		a) (08441) 27-451 b) (08441) 27-13451
<b>E-Mail:</b> steffen.kill@landratsamt-paf.de <b>E-Mail:</b> Kommunalaufsicht@landratsamt-paf.de			
<b>127</b> Rosenheim-Ost	a) Herbert <b>Hoch</b> Berufsmäßiger Stadtrat	Stadt Rosenheim Königstraße 24 83022 Rosenheim	a) (08031) 365-1300 b) (08031) 365-2026
	b) Franz <b>Höhensteiger</b> Verwaltungsrat		a) (08031) 365-1360 b) (08031) 365-2055
<b>E-Mail:</b> wahlamt@rosenheim.de			

**Quelle:** Bekanntmachungen der Regierungen

Noch: 4. Verzeichnis der Wahlleiter zur Wahl des Bayerischen Landtags am 8. Oktober 2023

Noch: 4.3 Stimmkreisleiter

Stimmkreis	a) Stimmkreisleiter b) Stellvertreter	Anschrift	a) Telefon b) Telefax
Noch: Wahlkreis Oberbayern			
<b>128</b> Rosenheim-West	a) Christine <b>Müller</b> Regierungsrätin	Landratsamt Rosenheim Wittelsbacherstraße 53 83022 Rosenheim	a) (08031) 392-2100 b) (08031) 392-92100
	b) Patrizia <b>von Malm</b> Regierungsamtfrau		a) (08031) 392-2114 b) (08031) 392-92114
<b>E-Mail:</b> wahl@lra-rosenheim.de			
<b>129</b> Starnberg	a) Holger <b>Albertzarth</b> Verwaltungsfachwirt	Landratsamt Starnberg Strandbadstraße 2 82319 Starnberg	a) (08151) 148-77270 b) (08151) 148-11299
	b) Ingrid <b>Zirkelbach</b> Regierungsamtsrätin		a) (08151) 148-77389 b) (08151) 148-11299
<b>E-Mail:</b> wahlen@lra-starnberg.de			
<b>130</b> Traunstein	a) Paul <b>Huber</b> Regierungsrat	Landratsamt Traunstein Papst-Benedikt-XVI.-Platz 83278 Traunstein	a) (0861) 58-7213 b) (0861) 58-9221
	b) Georg <b>Wendlinger</b> Verwaltungsrat		a) (0861) 58-221 b) (0861) 58-9221
<b>E-Mail:</b> sg2.20@traunstein.bayern			
<b>131</b> Weilheim-Schongau	a) Matthias <b>Seitz</b> Regierungsdirektor	Landratsamt Weilheim-Schongau Pütrichstr. 8 82362 Weilheim i.OB	a) (0881) 681-1202 b) (0881) 681-2298
	b) Petra <b>Gandorfer</b> Regierungsamtsrätin		a) (0881) 681-1253 b) (0881) 681-2384
<b>E-Mail:</b> wahlen@lra-wm.bayern.de			

**Quelle:** Bekanntmachungen der Regierungen



Noch: 4. Verzeichnis der Wahlleiter zur Wahl des Bayerischen Landtags am 8. Oktober 2023

Noch: 4.3 Stimmkreisleiter

Stimmkreis	a) Stimmkreisleiter b) Stellvertreter	Anschrift	a) Telefon b) Telefax
<b>Wahlkreis Niederbayern</b>			
<b>201</b> Deggendorf	a) Dr. Astrid <b>Becker</b> Regierungsdirektorin	Landratsamt Deggendorf Herrenstraße 18 94469 Deggendorf	a) (0991) 3100-235 b) (0991) 3100-41257
	b) Rainer <b>Puhani</b> Regierungsrat		a) (0991) 3100-259
<b>E-Mail: Kommunalreferat@lra-deg.bayern.de</b>			
<b>202</b> Dingolfing	a) Bernadette <b>Peterlik</b> Oberregierungsrätin	Landratsamt Dingolfing-Landau Obere Stadt 1 84130 Dingolfing	a) (08731) 87-979 b) (08731) 87-715
	b) Helga <b>Schönmaier</b> Regierungsamtsrätin		a) (08731) 87-105
<b>E-Mail: wahlen@landkreis-dingolfing-landau.de</b>			
<b>203</b> Kelheim	a) Astrid <b>Heuberger</b> Regierungsdirektorin	Landratsamt Kelheim Donaupark 12 93309 Kelheim	a) (09441) 207-2000 b) (09441) 207-2005
	b) Franz <b>Sixt</b> Verwaltungsamtsrat		a) (09441) 207-2100 b) (09441) 207-2150
<b>E-Mail: wahlen@landkreis-kelheim.de</b>			
<b>204</b> Landshut	a) Julia <b>Wasmeier</b> Oberregierungsrätin	Landratsamt Landshut Veldener Straße 15 84036 Landshut	a) (0871) 408-4151 b) (0871) 408-164151
	b) Katharina <b>Lenz</b> Ass. iur.		a) (0871) 408-4162 b) (0871) 408-164162
<b>E-Mail: julia.wasmeier@landkreis-landshut.de</b> <b>E-Mail: katharina.lenz@landkreis-landshut.de</b>			
<b>205</b> Passau-Ost	a) Karin <b>Schmeller</b> Oberverwaltungs-rätin	Stadt Passau Vornholzstraße 40 94036 Passau	a) (0851) 396-386 b) (0851) 396-130
	b) Karl Heinz <b>Auerbeck</b> Verwaltungsamtsrat		a) (0851) 396-420 b) (0851) 396-291
<b>E-Mail: karin.schmeller@passau.de</b> <b>E-Mail: karl-heinz.auerbeck@passau.de</b>			

**Quelle:** Bekanntmachungen der Regierungen

Noch: 4. Verzeichnis der Wahlleiter zur Wahl des Bayerischen Landtags am 8. Oktober 2023

Noch: 4.3 Stimmkreisleiter

Stimmkreis	a) Stimmkreisleiter b) Stellvertreter	Anschrift	a) Telefon b) Telefax
Noch: Wahlkreis Niederbayern			
<b>206</b> Passau-West	a) Andreas <b>Buettner</b> Regierungsdirektor	Landratsamt Passau Domplatz 11 94032 Passau	a) (0851) 397-241 b) (0851) 397-259
	b) Bettina <b>Stockinger</b> Regierungsrätin		a) (0851) 397-208
		<b>E-Mail:</b> wahlen@landkreis-passau.de	
<b>207</b> Regen, Freyung-Grafenau	a) Alexander <b>Kraus</b> Regierungsdirektor	Landratsamt Regen Poschetsrieder Straße 16 94209 Regen	a) (09921) 601-245 b) (09921) 97002-245
	b) Maria <b>Weikl</b> Verwaltungsoberspektorin		a) (09921) 601-302 b) (09921) 97002-302
		<b>E-Mail:</b> akraus@lra.landkreis-regen.de <b>E-Mail:</b> mweikl@lra.landkreis-regen.de	
<b>208</b> Rottal-Inn	a) Robert <b>Kubitschek</b> Regierungsdirektor	Landratsamt Rottal-Inn Ringstraße 4-7 84347 Pfarrkirchen	a) (08561) 20-320 b) (08561) 20-77592
	b) Ludwig <b>Zeiler</b> Verwaltungsrat		a) (08561) 20-553
		<b>E-Mail:</b> robert.kubitschek@rottal-inn.de <b>E-Mail:</b> ludwig.zeiler@rottal-inn.de	
<b>209</b> Straubing	a) Andreas <b>Knott</b> Oberregierungsrat	Landratsamt Straubing-Bogen Leutnerstraße 15 94315 Straubing	a) (09421) 973-143 b) (09421) 973-418
	b) Klaus <b>Achatz</b> Verwaltungsrat		a) (09421) 973-125
		<b>E-Mail:</b> andreas.knott@landkreis-straubing-bogen.de <b>E-Mail:</b> kommunales@landkreis-straubing-bogen.de	

**Quelle:** Bekanntmachungen der Regierungen

Noch: 4. Verzeichnis der Wahlleiter zur Wahl des Bayerischen Landtags am 8. Oktober 2023

Noch: 4.3 Stimmkreisleiter

Stimmkreis	a) Stimmkreisleiter b) Stellvertreter	Anschrift	a) Telefon b) Telefax
<b>Wahlkreis Oberpfalz</b>			
<b>301</b> Amberg-Sulzbach	a) Alois <b>Schlegl</b> Verwaltungsrat	Landratsamt Amberg-Sulzbach Schloßgraben 3 92224 Amberg	a) (09621) 39-543 b) (09621) 376 053 22
	b) Christa <b>Heitzer</b> Verwaltungsfachwirtin		a) (09621) 39-545 b) (09621) 376 053 22
<b>E-Mail: kommunalaufsicht@amberg-sulzbach.de</b>			
<b>302</b> Cham	a) Bettina <b>Breu</b> Oberregierungsrätin	Landratsamt Cham Rachelstraße 6 93413 Cham	a) (09971) 78-318 b) (09971) 845-318
	b) Martin <b>Heimerl</b> Regierungsamtmann		a) (09971) 78-320 b) (09971) 845-320
<b>E-Mail: bettina.breu@lra.landkreis-cham.de</b> <b>E-Mail: martin.heimerl@lra.landkreis-cham.de</b>			
<b>303</b> Neumarkt i.d.OPf.	a) Björn <b>Dünzkofer</b> Regierungsrat	Landratsamt Neumarkt i.d.OPf. Nürnberger Straße 1 92318 Neumarkt i.d.OPf.	a) (09181) 470-1184 b) (09181) 470-6684
	b) Thomas <b>Seger</b> Regierungsrat		a) (09181) 470-1134 b) (09181) 470-6634
<b>E-Mail: duenzkofer.bjoern@landkreis-neumarkt.de</b> <b>E-Mail: seger.thomas@landkreis-neumarkt.de</b>			
<b>304</b> Regensburg-Land	a) Wolfgang <b>Sedlaczek</b> Verwaltungsfachwirt	Landratsamt Regensburg Altmühlstraße 3 93059 Regensburg	a) (0941) 4009-323 b) (0941) 4009-429
	b) Christian <b>Bauer</b> Verwaltungsfachwirt		a) (0941) 4009-320 b) (0941) 4009-429
<b>E-Mail: wahlen@landratsamt-regensburg.de</b>			
<b>305</b> Regensburg-Stadt	a) Dr. Walter <b>Boeckh</b> Rechts- und Regionalreferent und berufsmäßiger Stadtrat	Stadt Regensburg Rathausplatz 1 93047 Regensburg	a) (0941) 507-1003 b) (0941) 507-2039
	b) Andreas <b>Geyer</b> Oberverwaltungsrat		a) (0941) 507-1331 b) (0941) 507-2039
<b>E-Mail: wahl@regensburg.de</b>			

**Quelle:** Bekanntmachungen der Regierungen

Noch: 4. Verzeichnis der Wahlleiter zur Wahl des Bayerischen Landtags am 8. Oktober 2023

Noch: 4.3 Stimmkreisleiter

Stimmkreis	a) Stimmkreisleiter b) Stellvertreter	Anschrift	a) Telefon b) Telefax
Noch: Wahlkreis Oberpfalz			
<b>306</b> Schwandorf	a) Anite <b>Plank</b> Ltd. Regierungsdirektorin	Landratsamt Schwandorf Wackersdorfer Straße 80 92421 Schwandorf	a) (09431) 471-202 b) (09431) 471-102
	b) Benedikt <b>Maier</b> Verwaltungsinspektor		a) (09431) 471-344 b) (09431) 471-102
		<b>E-Mail:</b> wahlamt@landkreis-schwandorf.de	
<b>307</b> Tirschenreuth	a) Regina <b>Kestel</b> Regierungsdirektorin	Landratsamt Tirschenreuth Mähringer Straße 7 95643 Tirschenreuth	a) (09631) 88-218 b) (09631) 88-5218
	b) Thomas <b>Schraml</b> Regierungsamtsrat		a) (09631) 88-231 b) (09631) 88-5231
		<b>E-Mail:</b> regina.kestel@tirschenreuth.de <b>E-Mail:</b> thomas.schraml@tirschenreuth.de	
<b>308</b> Weiden i.d.OPf.	a) Nicole <b>Hammerl</b> Rechtsdirektorin	Stadt Weiden i.d.OPf. Dr.-Pfleger-Straße 15 92637 Weiden i.d.OPf.	a) (09232) 81-3000 b) (09232) 81-3019
	b) Reinhold <b>Gailer</b> Oberverwaltungsrat		a) (09232) 81-3201 b) (09232) 81-3805
		<b>E-Mail:</b> rechtsamt@weiden.de <b>E-Mail:</b> wahlen@weiden.de	

**Quelle:** Bekanntmachungen der Regierungen

Noch: 4. Verzeichnis der Wahlleiter zur Wahl des Bayerischen Landtags am 8. Oktober 2023

Noch: 4.3 Stimmkreisleiter

Stimmkreis	a) Stimmkreisleiter b) Stellvertreter	Anschrift	a) Telefon b) Telefax
<b>Wahlkreis Oberfranken</b>			
<b>401</b> Bamberg-Land	a) Birgit <b>Ramming-Scholz</b> Regierungsdirektorin	Landratsamt Bamberg Ludwigstraße 23 96052 Bamberg	a) (0951) 85-250 b) (0951) 85-601
	b) Bernd <b>Nohl</b> Verwaltungsamtsrat		a) (0951) 85-415
		<b>E-Mail:</b> birgit.ramming-scholz@lra-ba.bayern.de <b>E-Mail:</b> wahlen@lra-ba.bayern.de	
<b>402</b> Bamberg-Stadt	a) Andreas <b>Starke</b> Oberbürgermeister	Stadt Bamberg Maximiliansplatz 3 96047 Bamberg	a) (0951) 87-1000 b) (0951) 87-1975
	b) Christian <b>Hinterstein</b> Berufsm. Stadtrat		a) (0951) 87-1004
		<b>E-Mail:</b> oberbuergermeister@stadt.bamberg.de <b>E-Mail:</b> christian.hinterstein@stadt.bamberg.de	
<b>403</b> Bayreuth	a) Manuela <b>Brozat</b> Verwaltungsdirektorin	Stadt Bayreuth Luitpoldplatz 13 95444 Bayreuth	a) (0921) 25-1340 b) (0921) 25-1520
	b) Armin <b>Ambros</b> Verwaltungsamtsrat		a) (0921) 25-1212 b) (0921) 25-1426
		<b>E-Mail:</b> manuela.brozat@stadt.bayreuth.de <b>E-Mail:</b> armin.ambros@stadt.bayreuth.de	
<b>404</b> Coburg	a) Tina <b>Möller</b> Verwaltungsamtfrau	Stadt Coburg Rosengasse 1 96450 Coburg	a) (09561) 89-1330 b) (09561) 89-1369
	b) Jannik <b>Kleinlein</b> Verwaltungsangestellter		a) (09561) 89-1368
		<b>E-Mail:</b> wahlen@coburg.de	
<b>405</b> Forchheim	a) Frithjof <b>Dier</b> Regierungsdirektor	Landratsamt Forchheim Am Streckerplatz 3 91301 Forchheim	a) (09191) 86-2000 b) (09191) 86-882000
	b) Christoph <b>Raum</b> Regierungsamtsrat		a) (09191) 86-2103 b) (09191) 86-882103
		<b>E-Mail:</b> frithjof.dier@lra-fo.de <b>E-Mail:</b> christoph.raum@lra-fo.de	

**Quelle:** Bekanntmachungen der Regierungen

Noch: 4. Verzeichnis der Wahlleiter zur Wahl des Bayerischen Landtags am 8. Oktober 2023

Noch: 4.3 Stimmkreisleiter

Stimmkreis	a) Stimmkreisleiter b) Stellvertreter	Anschrift	a) Telefon b) Telefax
Noch: Wahlkreis Oberfranken			
<b>406</b> Hof	a) Udo <b>Jahreiß</b> Verwaltungsrat	Stadt Hof Karolinenstraße 40 95028 Hof	a) (09281) 815-1490 b) (09281) 815-871490
	b) Marco <b>Steindl</b> Verwaltungsfachangestellter, Betriebswirt (VWA)		a) (09281) 815-1450 b) (09281) 815-871450
		<b>E-Mail:</b> udo.jahreiss@stadt-hof.de <b>E-Mail:</b> marco.steindl@stadt-hof.de	
<b>407</b> Kronach, Lichtenfels	a) Michael <b>Schaller</b> Regierungsdirektor	Landratsamt Kronach Güterstraße 18 96317 Kronach	a) (09261) 678-214 b) (09261) 678-211
	b) Klaus <b>Hartenstein</b> Regierungsamtsrat		a) (09261) 678-265
		<b>E-Mail:</b> michael.schaller@lra-kc.bayern.de <b>E-Mail:</b> klaus.hartenstein@lra-kc.bayern.de	
<b>408</b> Wunsiedel, Kulmbach	a) Tanja <b>Höfer</b> Regierungsrätin	Landratsamt Wunsiedel i.Fichtelgebirge Jean-Paul-Straße 9 95632 Wunsiedel	a) (09232) 80-497 b) (09232) 80-9497
	b) Harald <b>Schaller</b> Regierungssekretär		a) (09232) 80-526 b) (09232) 80-9526
		<b>E-Mail:</b> tanja.hoefer@landkreis-wunsiedel.de <b>E-Mail:</b> harald.schaller@landkreis-wunsiedel.de	

**Quelle:** Bekanntmachungen der Regierungen

Noch: 4. Verzeichnis der Wahlleiter zur Wahl des Bayerischen Landtags am 8. Oktober 2023

Noch: 4.3 Stimmkreisleiter

Stimmkreis	a) Stimmkreisleiter b) Stellvertreter	Anschrift	a) Telefon b) Telefax
<b>Wahlkreis Mittelfranken</b>			
<b>501 - 504</b> Nürnberg-Stadt	a) Marcus <b>König</b> Oberbürgermeister	Stadt Nürnberg Amt für Stadtforschung und Statistik / Wahlamt Unschlittplatz 7a 90403 Nürnberg	a) (0911) 231-2840 b) (0911) 231-2844
	b) Susanne <b>Hartung</b> Ltd. Verwaltungsdirektorin		a) (0911) 231-2840 b) (0911) 231-2844
		<b>E-Mail:</b> wahlamt@stadt.nuernberg.de	
<b>505</b> Ansbach-Nord	a) Linda <b>Engelhard</b> Oberregierungsrätin	Landratsamt Ansbach Crailsheimstraße 1 91522 Ansbach	a) (0981) 468-2000 b) (0981) 468-182000
	b) Nico <b>Strauß</b> Beschäftigter		a) (0981) 468-2108 b) (0981) 468-2119
		<b>E-Mail:</b> linda.engelhard@landratsamt-ansbach.de	
		<b>E-Mail:</b> wahlen@landratsamt-ansbach.de	
<b>506</b> Ansbach-Süd, Weißenburg -Gunzenhausen	a) Lidia <b>Bechthold</b> Regierungsrätin	Landratsamt Weißenburg -Gunzenhausen Niederhofener Straße 3 91781 Weißenburg i.Bay.	a) (09141) 902-184 b) (09141) 902-7184
	b) Thomas <b>Eischer</b> Regierungsamtmann		a) (09141) 902-149 b) (09141) 902-7149
		<b>E-Mail:</b> lidia.bechthold@landkreis-wug.de	
		<b>E-Mail:</b> thomas.eischer@landkreis-wug.de	
		<b>E-Mail:</b> kommunalaufsicht@landkreis-wug.de	
<b>507</b> Erlangen-Höchstadt	a) Manuel <b>Hartel</b> Regierungsdirektor	Landratsamt Erlangen-Höchstadt Nägelsbachstraße 1 91052 Erlangen	a) (09131) 803-1380 b) (09131) 803-492633
	b) Michael <b>Stötzel</b> Regierungsamtsrat		a) (09131) 803-1390 b) (09131) 803-492633
		<b>E-Mail:</b> manuel.hartel@erlangen-hoechstadt.de	
		<b>E-Mail:</b> wahlen@erlangen-hoechstadt.de	

**Quelle:** Bekanntmachungen der Regierungen

Noch: 4. Verzeichnis der Wahlleiter zur Wahl des Bayerischen Landtags am 8. Oktober 2023

Noch: 4.3 Stimmkreisleiter

Stimmkreis	a) Stimmkreisleiter b) Stellvertreter	Anschrift	a) Telefon b) Telefax
Noch: Wahlkreis Mittelfranken			
<b>508</b> Erlangen-Stadt	a) Thomas <b>Ternes</b> Berufsmäßiger Stadtrat	Stadt Erlangen Rathausplatz 1 91052 Erlangen	a) (09131) 86-1600 b) (09131) 86-2134
	b) Dr. Martin <b>Holzinger</b> Verwaltungsdirektor		a) (09131) 86-2550 b) (09131) 86-2832
		<b>E-Mail:</b> wahlamt@stadt.erlangen.de <b>E-Mail:</b> thomas.ternes@stadt.erlangen.de <b>E-Mail:</b> martin.holzinger@stadt.erlangen.de	
<b>509</b> Fürth	a) Mathias <b>Kreitinger</b> Berufsmäßiger Stadtrat	Stadt Fürth Schwabacher Straße 170 90763 Fürth	a) (0911) 974-1030 b) (0911) 974-1032
	b) Olga <b>Wittliff</b> Verwaltungsrätin		a) (0911) 974-2330 b) (0911) 974-2333
		<b>E-Mail:</b> mathias.kreitinger@fuerth.de <b>E-Mail:</b> olga.wittliff@fuerth.de	
<b>510</b> Neustadt a.d.Aisch- Bad Windsheim, Fürth-Land	a) Matthias <b>Hirsch</b> Verwaltungsamtmann	Landratsamt Neustadt a.d.Aisch - Bad Windsheim Konrad-Adenauer-Straße 1 91413 Neustadt a.d.Aisch	a) (09161) 92-2100 b) (09161) 92-92100
	b) Beate <b>Heid</b> Regierungsamtsrätin		a) (09161) 92-2101 b) (09161) 92-92101
		<b>E-Mail:</b> matthias.hirsch@kreis-nea.de <b>E-Mail:</b> beate.heid@kreis-nea.de	
<b>511</b> Nürnberger Land	a) Jürgen <b>Thoma</b> Verwaltungsrat	Landratsamt Nürnberger Land Waldluststraße 1 91207 Lauf a.d.Pegnitz	a) (09123) 950-6186 b) (09123) 950-7186
	b) Andreas <b>Kalb</b> Regierungsamtmann		a) (09123) 950-6189 b) (09123) 950-7189
		<b>E-Mail:</b> wahlen@nuernberger-land.de	
<b>512</b> Roth	a) Noah <b>Pamer</b> Regierungsrat	Landratsamt Roth Weinbergweg 1 91154 Roth	a) (09171) 81-1515 b) (09171) 81-971515
	b) Marco <b>Eckerlein</b> Regierungsamtsrat		a) (09171) 81-1309 b) (09171) 81-971309
		<b>E-Mail:</b> kreiswahlleiter@landratsamt-roth.de	

**Quelle:** Bekanntmachungen der Regierungen



Noch: 4. Verzeichnis der Wahlleiter zur Wahl des Bayerischen Landtags am 8. Oktober 2023

Noch: 4.3 Stimmkreisleiter

Stimmkreis	a) Stimmkreisleiter b) Stellvertreter	Anschrift	a) Telefon b) Telefax
<b>Wahlkreis Unterfranken</b>			
<b>601</b> Aschaffenburg-Ost	a) Katrin <b>Brand</b> Oberregierungsrätin	Landratsamt Aschaffenburg Bayernstraße 18 63739 Aschaffenburg	a) (06021) 394-267 b) (06021) 394-968
	b) Julia <b>Behl</b> Regierungsamtsrätin		a) (06021) 394-279
		<b>E-Mail:</b> wahlamt@lra-ab.bayern.de	
<b>602</b> Aschaffenburg-West	a) Dr. Meinhard <b>Gruber</b> Stadtdirektor	Stadt Aschaffenburg Dalbergstraße 15 63739 Aschaffenburg	a) (06021) 330-1287 b) (06021) 330-464
	b) Wolfgang <b>Zeiler</b> Verwaltungsrat		a) (06021) 330-1480 b) (06021) 330-626
		<b>E-Mail:</b> meinhard.gruber@aschaffenburg.de <b>E-Mail:</b> wolfgang.zeiler@aschaffenburg.de <b>E-Mail:</b> wahlamt@aschaffenburg.de	
<b>603</b> Bad Kissingen	a) Johannes <b>Büttner</b> Regierungsrat	Landratsamt Bad Kissingen Obere Marktstraße 6 97688 Bad Kissingen	a) (0971) 801-3030 b) (0971) 801-3333
	b) Stefanie <b>Sitte</b> Verwaltungsamtsrätin		a) (0971) 801-4035
		<b>E-Mail:</b> wahlen@kg.de	
<b>604</b> Haßberge, Rhön-Grabfeld	a) Dr. Christian <b>Mottl</b> Regierungsrat	Landratsamt Haßberge Am Herrenhof 1 97437 Haßfurt	a) (09521) 27-112 b) (09521) 27-290
	b) Nina <b>Mantel</b> Verwaltungsfachwirtin		a) (09521) 27-287
		<b>E-Mail:</b> wahl@landratsamt-hassberge.de	
<b>605</b> Kitzingen	a) Lisa <b>Storath</b> Oberregierungsrätin	Landratsamt Kitzingen Kaiserstraße 4 97318 Kitzingen	a) (09321) 928-3000 b) (09321) 928-3099
	b) Sabine <b>Taub</b> Regierungsrätin		a) (09321) 928-3200 b) (09321) 928-3299
		<b>E-Mail:</b> lisa.storath@kitzingen.de <b>E-Mail:</b> sabine.taub@kitzingen.de <b>E-Mail:</b> wahlen@kitzingen.de	

**Quelle:** Bekanntmachungen der Regierungen

Noch: 4. Verzeichnis der Wahlleiter zur Wahl des Bayerischen Landtags am 8. Oktober 2023

Noch: 4.3 Stimmkreisleiter

Stimmkreis	a) Stimmkreisleiter b) Stellvertreter	Anschrift	a) Telefon b) Telefax
Noch: Wahlkreis Unterfranken			
<b>606</b> Main-Spessart	a) Jaqueline <b>Ratka</b> Regierungsrätin	Landratsamt Main-Spessart Marktplatz 8 97753 Karlstadt	a) (09353) 793-1112 b) (09353) 793-851112
	b) Sabine <b>Kreuzer</b> Verwaltungsamtsrätin		a) (09353) 793-1410 b) (09353) 793-7981
		<b>E-Mail:</b> jaqueline.ratka@lramsp.de <b>E-Mail:</b> sabine.kreusser@lramsp.de <b>E-Mail:</b> wahlen@lramsp.de	
<b>607</b> Miltenberg	a) Oliver <b>Feil</b> Regierungsdirektor	Landratsamt Miltenberg Brückenstraße 2 63897 Miltenberg	a) (09371) 501-417 b) (09371) 501-79417
	b) Lothar <b>Leiblein</b> Regierungsamtsrat		a) (09371) 501-319 b) (09371) 501-79317
		<b>E-Mail:</b> wahlleiter@lra-mil.de	
<b>608</b> Schweinfurt	a) Sonja <b>Weidinger</b> Oberregierungsrätin	Landratsamt Schweinfurt Schrammstraße 1 97421 Schweinfurt	a) (09721) 55-606 b) (09721) 55-78606
	b) Lena <b>Knauer</b> Regierungsamtsfrau		a) (09721) 55-619 b) (09721) 55-78619
		<b>E-Mail:</b> wahl@lrasw.de	
<b>609</b> Würzburg-Land	a) Nina <b>Opfermann</b> Oberregierungsrätin	Landratsamt Würzburg Zeppelinstraße 15 97074 Würzburg	a) (0931) 8003-5780 b) (0931) 8003-905780
	b) Tobias <b>Reitzenberger</b> Verwaltungsamtsrat		a) (0931) 8003-5582 b) (0931) 8003-905582
		<b>E-Mail:</b> n.opfermann@lra-wue.bayern.de <b>E-Mail:</b> t.reitzenberger@lra-wue.bayern.de <b>E-Mail:</b> wahlen@lra-wue.bayern.de	
<b>610</b> Würzburg-Stadt	a) Wolfgang <b>Kleiner</b> Rechtskundiger berufsmäßiger Stadtrat	Stadt Würzburg Rückermainstraße 2 97070 Würzburg	a) (0931) 37-2212 b) (0931) 37-3500
	b) Markus <b>Brennfleck</b> (M.A.) Verwaltungsamtsmann		a) (0931) 37-2669 b) (0931) 37-3844
		<b>E-Mail:</b> wolfgang.kleiner@stadt.wuerzburg.de <b>E-Mail:</b> markus.brennfleck@stadt.wuerzburg.de <b>E-Mail:</b> wahlen@stadt.wuerzburg.de	

**Quelle:** Bekanntmachungen der Regierungen

Noch: 4. Verzeichnis der Wahlleiter zur Wahl des Bayerischen Landtags am 8. Oktober 2023

Noch: 4.3 Stimmkreisleiter

Stimmkreis	a) Stimmkreisleiter b) Stellvertreter	Anschrift	a) Telefon b) Telefax
<b>Wahlkreis Schwaben</b>			
<b>701</b> Augsburg-Stadt-Ost	a) Helmut <b>Truschies</b> Verwaltungsfachwirt	Stadt Augsburg Bürgeramt An der Blauen Kappe 18 86152 Augsburg	a) (0821) 324-3500 b) (0821) 324-3506
	b) Andreas <b>Bleymaier</b> Oberverwaltungsrat	Stadt Augsburg Ordnungsamt Grottenau 1 86150 Augsburg	a) (0821) 324-4200 b) (0821) 324-9233
<b>702</b> Augsburg-Stadt-West		<b>E-Mail:</b> wahlen@augzburg.de	
<b>703</b> Aichach-Friedberg	a) Sebastian <b>Ziegler</b> Verwaltungsamtmann	Landratsamt Aichach-Friedberg Münchener Straße 9 86551 Aichach	a) (08251) 92-250 b) (08251) 92-480250
	b) Christian <b>Schweiger</b> Verwaltungsamtmann		a) (08251) 92-253 b) (08251) 92-480253
		<b>E-Mail:</b> wahlen@lra-aic-fdb.de	
<b>704</b> Augsburg-Land, Dillingen	a) Thomas <b>Strehler</b> Regierungsrat	Landratsamt Dillingen a.d.Donau Große Allee 24 89407 Dillingen a.d.Donau	a) (09071) 51-173 b) (09071) 5133-173
	b) Elisabeth <b>Girsig</b> Regierungsamtsrätin		a) (09071) 51-148 b) (09071) 5133-148
		<b>E-Mail:</b> wahlen@landratsamt.dillingen.de	
<b>705</b> Augsburg-Land-Süd	a) Marion <b>Koppe</b> Ltd. Regierungsdirektorin	Landratsamt Augsburg Prinzregentenplatz 4 86150 Augsburg	a) (0821) 3102-2359 b) (0821) 3102-1359
	b) Eva <b>Heigel</b> Verwaltungsüberinspektorin		a) (0821) 3102-2240 b) (0821) 3102-1240
		<b>E-Mail:</b> wahlen@lra-a.bayern.de	
<b>706</b> Donau-Ries	a) Christine <b>Geiger</b> Regierungsdirektorin	Landratsamt Donau-Ries Pflegstraße 2 86609 Donauwörth	a) (0906) 74-181 b) (0906) 74-43299
	b) Simone <b>Feldmeier</b> Verwaltungsamtfrau		a) (0906) 74-299
		<b>E-Mail:</b> wahlen@lra-donau-ries.de	

**Quelle:** Bekanntmachungen der Regierungen

Noch: 4. Verzeichnis der Wahlleiter zur Wahl des Bayerischen Landtags am 8. Oktober 2023

Noch: 4.3 Stimmkreisleiter

Stimmkreis	a) Stimmkreisleiter b) Stellvertreter	Anschrift	a) Telefon b) Telefax
Noch: Wahlkreis Schwaben			
<b>707</b> Günzburg	a) Belinda <b>Quenzer</b> Oberregierungsrätin	Landratsamt Günzburg An der Kapuzinermauer 1 89312 Günzburg	a) (08221) 95-208 b) (08221) 95-299
	b) Monika <b>Brehm</b> Regierungsamtsrätin		a) (08221) 95-205
		<b>E-Mail:</b> B.Quenzer@landkreis-guenzburg.de <b>E-Mail:</b> M.Brehm@landkreis-guenzburg.de	
<b>708</b> Kaufbeuren	a) Thomas <b>Zeh</b> Ltd. Rechtsdirektor	Stadt Kaufbeuren Kaiser-Max-Straße 1 87600 Kaufbeuren	a) (08341) 437-120 b) (08341) 437-8120
	b) Bruno <b>Dangel</b> Verwaltungsoberrat		a) (08341) 437-307 b) (08341) 437-8307
		<b>E-Mail:</b> thomas.zeh@kaufbeuren.de <b>E-Mail:</b> bruno.dangel@kaufbeuren.de	
<b>709</b> Kempten, Oberallgäu <b>710</b> Lindau, Sonthofen	a) Daniel <b>Michels</b> Verwaltungsrat	Landratsamt Oberallgäu Oberallgäuer Platz 2 87527 Sonthofen	a) (08321) 612-395 b) (08321) 612-67395
	b) Jens <b>Eichert</b> Regierungsinspektor		a) (08321) 612-249 b) (08321) 612-67249
		<b>E-Mail:</b> wahlen@lra-oa.bayern.de	
<b>711</b> Marktoberdorf	a) Ralf <b>Kinkel</b> Regierungsdirektor	Landratsamt Ostallgäu Schwabenstraße 11 87616 Marktoberdorf	a) (08342) 911-307 b) (08342) 911-552
	b) Rainer <b>Kunzmann</b> Verwaltungsamtsrat		a) (08342) 911-321 b) (08342) 911-562
		<b>E-Mail:</b> wahlen@lra-oal.bayern.de	
<b>712</b> Memmingen	a) Thomas <b>Schuhmaier</b> Ltd. Rechtsdirektor	Stadt Memmingen Marktplatz 4 87700 Memmingen	a) (08331) 850-300 b) (08331) 850-355
	b) Dino <b>Deriu</b> Verwaltungsamtsrat		a) (08331) 850-325
		<b>E-Mail:</b> wahlamt@memmingen.de	
<b>713</b> Neu-Ulm	a) Kristina <b>Langer</b> Oberregierungsrätin	Landratsamt Neu-Ulm Kantstraße 8 89231 Neu-Ulm	a) (0731) 7040-20110 b) (0731) 7040-11917
	b) Stefan <b>Hatzelmann</b> Verwaltungsrat		a) (0731) 7040-21100 b) (0731) 7040-21999
		<b>E-Mail:</b> wahlen@lra.neu-ulm.de	

**Quelle:** Bekanntmachungen der Regierungen

## 5. Beschreibung der Stimmkreise Bayerns zur Landtagswahl 2023

Stimmkreis		Gebiet des Stimmkreises
Nr.	Name	
<b>Wahlkreis Oberbayern</b>		
101	<b>München-Hadern</b>	Stadtbezirke 7 und 20, die Stadtbezirksviertel 19.32, 19.33, 19.35 und 19.41 bis 19.44, 25.11 bis 25.15 und 25.24 sowie die nicht zum Stimmkreis 106 gehörenden Teile der Stadtbezirksviertel 25.21, 25.23 und 25.28
102	<b>München-Bogenhausen</b>	Stadtbezirke 13 und 14 sowie die Stadtbezirksviertel 5.11, 5.12, 5.21 und 5.22
103	<b>München-Giesing</b>	Stadtbezirke 6 und 17, der Stadtbezirk 18 ohne die Stadtbezirksviertel 18.11 und 18.12 sowie der Stadtbezirk 19 ohne die Stadtbezirksviertel 19.32, 19.33, 19.35 und 19.41 bis 19.44
104	<b>München-Milbertshofen</b>	Stadtbezirke 4 und 11 sowie die Stadtbezirksviertel 9.30, 9.41 bis 9.44, 9.51, 9.52 und 9.61 bis 9.65
105	<b>München-Moosach</b>	Stadtbezirke 10 und 24 sowie die Stadtbezirksviertel 9.11 bis 9.17 und 9.21 bis 9.29
106	<b>München-Pasing</b>	Stadtbezirke 21, 22 und 23, die Stadtbezirksviertel 25.22, 25.25 bis 25.27 und 25.29 sowie die westlich der Fürstenrieder Straße liegenden Teile der Stadtbezirksviertel 25.21, 25.23 und 25.28
107	<b>München-Ramersdorf</b>	Stadtbezirke 15 und 16
108	<b>München-Schwabing</b>	Stadtbezirke 1, 3 und 12
109	<b>München-Mitte</b>	Stadtbezirke 2 und 8, der Stadtbezirk 5 ohne die Stadtbezirksviertel 5.11, 5.12, 5.21 und 5.22 sowie die Stadtbezirksviertel 18.11 und 18.12
110	<b>Altötting</b>	Landkreis Altötting
111	<b>Bad Tölz-Wolfratshausen, Garmisch-Partenkirchen</b>	Landkreis Bad Tölz-Wolfratshausen, vom Landkreis Garmisch-Partenkirchen die Gemeinden Farchant, Garmisch-Partenkirchen, Grainau, Krün, Mittenwald, Wallgau ( <i>übrige Gemeinden siehe Stimmkreis 131</i> )
112	<b>Berchtesgadener Land</b>	Landkreis Berchtesgadener Land, vom Landkreis Traunstein die Gemeinden Fridolfing, Kirchanschöring, Petting, Tittmoning die Verwaltungsgemeinschaft Waging a.See (= Taching a.See, Waging a.See, Wonneberg) ( <i>übrige Gemeinden siehe Stimmkreis 130</i> )
113	<b>Dachau</b>	Landkreis Dachau
114	<b>Ebersberg</b>	Landkreis Ebersberg

## Noch: 5. Beschreibung der Stimmkreise Bayerns zur Landtagswahl 2023

Stimmkreis		Gebiet des Stimmkreises
Nr.	Name	
Noch: Wahlkreis Oberbayern		
115	<b>Eichstätt</b>	Landkreis Eichstätt
116	<b>Erding</b>	Landkreis Erding
117	<b>Freising</b>	Landkreis Freising
118	<b>Fürstenfeldbruck-Ost</b>	Vom Landkreis Fürstenfeldbruck die Gemeinden Alling, Egenhofen, Eichenau, Emmering, Germering, Gröbenzell, Maisach, Olching, Puchheim die Verwaltungsgemeinschaft Mammendorf (= Adelshofen, Althegnenberg, Hattenhofen, Jesenwang, Landsberied, Mammendorf, Mittelstetten, Oberschweinbach) <i>(übrige Gemeinden siehe Stimmkreis 120)</i>
119	<b>Ingolstadt</b>	Kreisfreie Stadt Ingolstadt
120	<b>Landsberg am Lech, Fürstenfeldbruck-West</b>	Landkreis Landsberg am Lech, vom Landkreis Fürstenfeldbruck die Gemeinden Fürstenfeldbruck, Moorenweis, Türkenfeld die Verwaltungsgemeinschaft Grafrath (= Grafrath, Kottgeisering, Schöngesing) <i>(übrige Gemeinden siehe Stimmkreis 118)</i>
121	<b>Miesbach</b>	Landkreis Miesbach, vom Landkreis Rosenheim die Gemeinden Bad Feilnbach, Feldkirchen-Westerham <i>(übrige Gemeinden siehe Stimmkreise 127, 128)</i>
122	<b>Mühldorf a.Inn</b>	Landkreis Mühldorf a.Inn
123	<b>München-Land-Nord</b>	Vom Landkreis München die Gemeinden Aschheim, Feldkirchen, Garching b.München, Grasbrunn, Haar, Hohenbrunn, Isma- ning, Kirchheim b.München, Oberschleißheim, Ottobrunn, Putzbrunn, Unterföhring, Unterschleißheim <i>(übrige Gemeinden siehe Stimmkreis 124)</i>
124	<b>München-Land-Süd</b>	Vom Landkreis München die Gemeinden Aying, Baierbrunn, Brunnthäl, Gräfelfing, Grünwald, Höhenkirchen-Siegertsbrunn, Neubiberg, Neuried, Oberhaching, Planegg, Pullach i.Isartal, Sauerlach, Schäftlam, Straßlach-Dingharting, Taufkirchen, Unterhaching <i>(übrige Gemeinden siehe Stimmkreis 123)</i>

## Noch: 5. Beschreibung der Stimmkreise Bayerns zur Landtagswahl 2023

Stimmkreis		Gebiet des Stimmkreises
Nr.	Name	
Noch: Wahlkreis Oberbayern		
<b>125</b>	<b>Neuburg-Schrobenhausen</b>	Landkreis Neuburg-Schrobenhausen vom Landkreis Pfaffenhofen a.d.Ilm die Gemeinden Hohenwart, Gerolsbach, Scheyern <i>(übrige Gemeinden siehe Stimmkreis 126)</i>
<b>126</b>	<b>Pfaffenhofen a.d.Ilm</b>	Vom Landkreis Pfaffenhofen a.d.Ilm die Gemeinden Baar-Ebenhausen, Jetzendorf, Manching, Münchsmünster, Pfaffenhofen a.d.Ilm, Reichertshausen, Rohrbach, Schweitenkirchen, Vohburg a.d.Donau, Wolnzach die Verwaltungsgemeinschaften Geisenfeld (= Ernsgaden, Geisenfeld), Ilmmünster (= Hettenshausen, Ilmmünster), Reichertshofen (= Pörnbach, Reichertshofen) <i>(übrige Gemeinden siehe Stimmkreis 125)</i>
<b>127</b>	<b>Rosenheim-Ost</b>	Kreisfreie Stadt Rosenheim, vom Landkreis Rosenheim die Gemeinden Amerang, Aschau i.Chiemgau, Bad Endorf, Bernau a.Chiemsee, Eggstätt, Eiselfing, Frasdorf, Griesstätt, Prien a.Chiemsee, Prutting, Riederling, Rimsting, Rohrdorf, Samerberg, Söchtenau, Stephanskirchen, Vogtareuth die Verwaltungsgemeinschaften Breitbrunn a.Chiemsee (= Breitbrunn a.Chiemsee, Chiemsee, Gstadt a.Chiemsee), Halfing (= Halfing, Höslwang, Schonstett) <i>(übrige Gemeinden siehe Stimmkreise 121, 128)</i>
<b>128</b>	<b>Rosenheim-West</b>	Vom Landkreis Rosenheim die Gemeinden Babensham, Bad Aibling, Brannenburg, Bruckmühl, Edling, Flintsbach a.Inn, Großkarolinenfeld, Kiefersfelden, Kolbermoor, Neubeuern, Nußdorf a.Inn, Oberaudorf, Raubling, Schechen, Soyen, Tuntenhausen, Wasserburg a.Inn die Verwaltungsgemeinschaften Pfaffing (= Albaching, Pfaffing), Rott a.Inn (= Ramerberg, Rott a.Inn) <i>(übrige Gemeinden siehe Stimmkreise 121, 127)</i>
<b>129</b>	<b>Starnberg</b>	Landkreis Starnberg, vom Landkreis Weilheim-Schongau die Gemeinde Bernried am Starnberger See die Verwaltungsgemeinschaft Seeshaupt (= Iffeldorf, Seeshaupt) <i>(übrige Gemeinden siehe Stimmkreis 131)</i>

## Noch: 5. Beschreibung der Stimmkreise Bayerns zur Landtagswahl 2023

Stimmkreis		Gebiet des Stimmkreises
Nr.	Name	
<b>Noch: Wahlkreis Oberbayern</b>		
<b>130</b>	<b>Traunstein</b>	<p>Vom Landkreis Traunstein die Gemeinden Altenmarkt a.d.Alz, Chieming, Engelsberg, Grabenstätt, Grassau, Inzell, Nußdorf, Palling, Reit im Winkl, Ruhpolding, Schleching, Schnaitsee, Seeon-Seebruck, Siegsdorf, Surberg, Tacherting, Traunreut, Traunstein, Trostberg, Übersee, Unterwössen</p> <p>die Verwaltungsgemeinschaften Bergen (= Bergen, Vachendorf), Marquartstein (= Marquartstein, Staudach-Egerndach), Obing (= Kienberg, Obing, Pittenhart) <i>(übrige Gemeinden siehe Stimmkreis 112)</i></p>
<b>131</b>	<b>Weilheim-Schongau</b>	<p>Vom Landkreis Weilheim-Schongau die Gemeinden Hohenpeißenberg, Pähl, Peißenberg, Peiting, Penzberg, Polling, Raisting, Schongau, Weilheim i.OB, Wessobrunn, Wielenbach</p> <p>die Verwaltungsgemeinschaften Altenstadt (= Altenstadt, Hohenfurch, Ingenried, Schwabbruck, Schwabsoien), Bernbeuren (= Bernbeuren, Burggen), Habach (= Antdorf, Habach, Obersöchering, Sindelsdorf), Huglfing (= Eberfing, Eglfing, Huglfing, Oberhausen), Rottenbuch (= Böbing, Rottenbuch), Steingaden (= Prem, Steingaden, Wildsteig) <i>(übrige Gemeinden siehe Stimmkreis 129)</i></p> <p>vom Landkreis Garmisch-Partenkirchen die Gemeinden Bad Kohlgrub, Murnau a.Staffelsee, Oberammergau, Oberau, Uffing a.Staffelsee</p> <p>die Verwaltungsgemeinschaften Ohlstadt (= Eschenlohe, Großweil, Ohlstadt, Schwaigen), Saulgrub (= Bad Bayersoien, Saulgrub), Seehausen a.Staffelsee (= Riegsee, Seehausen a.Staffelsee, Spatzenhäusen), Unterammergau (= Ettal, Unterammergau) <i>(übrige Gemeinden siehe Stimmkreis 111)</i></p>
<b>Wahlkreis Niederbayern</b>		
<b>201</b>	<b>Deggendorf</b>	Landkreis Deggendorf
<b>202</b>	<b>Dingolfing</b>	<p>Landkreis Dingolfing-Landau,</p> <p>vom Landkreis Landshut die Gemeinden Bodenkirchen, Geisenhausen, Niederaichbach, Vilsbiburg, Vilsheim</p> <p>die Verwaltungsgemeinschaften Altfraunhofen (= Altfraunhofen, Baierbach), Gerzen (= Aham, Gerzen, Kröning, Schalkham), Velden (= Neufraunhofen, Velden, Wurmsham), Wörth a.d.Isar (= Postau, Weng, Wörth a.d.Isar) <i>(übrige Gemeinden siehe Stimmkreis 204)</i></p>
<b>203</b>	<b>Kelheim</b>	Landkreis Kelheim



## Noch: 5. Beschreibung der Stimmkreise Bayerns zur Landtagswahl 2023

Stimmkreis		Gebiet des Stimmkreises
Nr.	Name	
Noch: Wahlkreis Niederbayern		
<b>204</b>	<b>Landshut</b>	<p>Kreisfreie Stadt Landshut,</p> <p>vom Landkreis Landshut die Gemeinden Adlkofen, Altdorf, Bruckberg, Buch a.Erlbach, Eching, Ergolding, Essenbach, Hohen- thann, Kumhausen, Neufahrn i.NB, Pfeffenhausen, Rottenburg a.d.Laaber, Tiefenbach die Verwaltungsgemeinschaften Ergoldsbach (= Bayerbach b.Ergoldsbach, Ergoldsbach), Furth (= Furth, Obersüßbach, Weihmichl) <i>(übrige Gemeinden siehe Stimmkreis 202)</i></p>
<b>205</b>	<b>Passau-Ost</b>	<p>Kreisfreie Stadt Passau,</p> <p>vom Landkreis Passau die Gemeinden Breitenberg, Büchlberg, Fürstenstein, Hauzenberg, Hutthurm, Neukirchen vorm Wald, Oberzell, Ruderting, Salzweg, Sonnen, Thyrnau, Tiefenbach, Untergriesbach, Weg- scheid die Verwaltungsgemeinschaft Tittling (= Tittling, Witzmannsberg) <i>(übrige Gemeinden siehe Stimmkreis 206)</i></p> <p>vom Landkreis Freyung-Grafenau die Gemeinden Grainet, Haidmühle, Jandelsbrunn, Neureichenau, Röhrnbach, Waldkirchen <i>(übrige Gemeinden siehe Stimmkreis 207)</i></p>
<b>206</b>	<b>Passau-West</b>	<p>Vom Landkreis Passau die Gemeinden Aicha vorm Wald, Aldersbach, Bad Füssing, Bad Griesbach i.Rottal, Eging a.See, Fürstzell, Haarbach, Hofkirchen, Kirchham, Kößlarn, Neuburg a.Inn, Neuhaus a.Inn, Ortenburg, Pocking, Ruhstorf a.d.Rott, Tettenweis, Vilshofen an der Donau, Windorf die Verwaltungsgemeinschaften Aidenbach (= Aidenbach, Beutelsbach), Rotthalmünster (= Malching, Rotthalmünster) <i>(übrige Gemeinden siehe Stimmkreis 205)</i></p>
<b>207</b>	<b>Regen, Freyung-Grafenau</b>	<p>Landkreis Regen,</p> <p>vom Landkreis Freyung-Grafenau die Gemeinden Freyung, Grafenau, Hohenau, Mauth, Neuschönau, Ringelai, Saldenburg, Sankt Oswald-Riedlhütte, Spiegelau die Verwaltungsgemeinschaften Hinterschmiding (= Hinterschmiding, Philippsreut), Perlesreut (= Fürsteneck, Perlesreut), Schönberg (= Eppenschlag, Innernzell, Schöfweg, Schönberg), Thurmansbang (= Thurmansbang, Zenting) <i>(übrige Gemeinden siehe Stimmkreis 205)</i></p>
<b>208</b>	<b>Rottal-Inn</b>	Landkreis Rottal-Inn
<b>209</b>	<b>Straubing</b>	<p>Kreisfreie Stadt Straubing,</p> <p>Landkreis Straubing-Bogen</p>

## Noch: 5. Beschreibung der Stimmkreise Bayerns zur Landtagswahl 2023

Stimmkreis		Gebiet des Stimmkreises
Nr.	Name	
<b>Wahlkreis Oberpfalz</b>		
<b>301</b>	<b>Amberg-Sulzbach</b>	Kreisfreie Stadt Amberg, Landkreis Amberg-Sulzbach
<b>302</b>	<b>Cham</b>	Landkreis Cham
<b>303</b>	<b>Neumarkt i.d.OPf.</b>	Landkreis Neumarkt i.d.OPf.
<b>304</b>	<b>Regensburg-Land</b>	Vom Landkreis Regensburg die Gemeinden Barbing, Beratzhausen, Bernhardswald, Hagelstadt, Hemau, Köfering, Mintraching, Neutraubling, Nittendorf, Obertraubling, Pettendorf, Pfatter, Regenstauf, Schierling, Sinzing, Tegernheim, Thalmassing, Wiesent, Zeitlarn die Verwaltungsgemeinschaften Alteglöfsheim (= Alteglöfsheim, Pfakofen), Donaustauf (= Altenthann, Bach a.d.Donau, Donaustauf), Kallmünz (= Duggendorf, Holzheim a.Forst, Kallmünz), Laaber (= Brunn, Deuerling, Laaber), Pielenhofen-Wolfsegg (= Pielenhofen, Wolfsegg), Sünching (= Aufhausen, Mötzing, Riekofen, Sünching), Wörth a.d.Donau (= Brenenberg, Wörth a.d.Donau) <i>(übrige Gemeinden siehe Stimmkreis 305)</i>
<b>305</b>	<b>Regensburg-Stadt</b>	Kreisfreie Stadt Regensburg, vom Landkreis Regensburg die Gemeinden Lappersdorf, Pentling, Wenzenbach <i>(übrige Gemeinden siehe Stimmkreis 304)</i>
<b>306</b>	<b>Schwandorf</b>	Landkreis Schwandorf
<b>307</b>	<b>Tirschenreuth</b>	Landkreis Tirschenreuth, vom Landkreis Neustadt a.d.Waldnaab die Gemeinden Grafenwöhr, Windischeschenbach die Verwaltungsgemeinschaften Eschenbach i.d.OPf. (= Eschenbach i.d.OPf., Neustadt am Kulm, Speinshart), Kirchenthumbach (= Kirchenthumbach, Schlammersdorf, Vorbach), Pressath (= Pressath, Schwarzenbach, Trabitze) <i>(übrige Gemeinden siehe Stimmkreis 308)</i>

## Noch: 5. Beschreibung der Stimmkreise Bayerns zur Landtagswahl 2023

Stimmkreis		Gebiet des Stimmkreises
Nr.	Name	
<b>Noch: Wahlkreis Oberpfalz</b>		
<b>308</b>	<b>Weiden i.d.OPf.</b>	<p>Kreisfreie Stadt Weiden i.d.OPf.,</p> <p>vom Landkreis Neustadt a.d.Waldnaab</p> <p>die Gemeinden</p> <p style="padding-left: 20px;">Altenstadt a.d.Waldnaab, Eslarn, Floß, Flossenbürg, Luhe-Wildenau, Mantel, Moosbach, Neustadt a.d.Waldnaab, Vohenstrauß, Waidhaus, Waldthurn</p> <p>die Verwaltungsgemeinschaften</p> <p style="padding-left: 20px;">Neustadt a.d.Waldnaab (= Kirchendemenreuth, Parkstein, Püchersreuth, Störnstein, Theisseil),</p> <p style="padding-left: 20px;">Pleystein (= Georgenberg, Pleystein),</p> <p style="padding-left: 20px;">Schirmitz (= Bechtsrieth, Irchenrieth, Pirk, Schirmitz),</p> <p style="padding-left: 20px;">Tännesberg (= Leuchtenberg, Tännesberg),</p> <p style="padding-left: 20px;">Weiherhammer (= Etzenricht, Kohlberg, Weiherhammer)</p> <p><i>(übrige Gemeinden siehe Stimmkreis 307)</i></p>
<b>Wahlkreis Oberfranken</b>		
<b>401</b>	<b>Bamberg-Land</b>	<p>Vom Landkreis Bamberg</p> <p>die Gemeinden</p> <p style="padding-left: 20px;">Altendorf, Breitengüßbach, Buttenheim, Frensdorf, Heiligenstadt i.OFr., Hirschaid, Kemmern, Litzendorf, Memmelsdorf, Pettstadt, Pommersfelden, Rattelsdorf, Scheßlitz, Schlüsselfeld, Strullendorf, Zapfendorf</p> <p>die Verwaltungsgemeinschaften</p> <p style="padding-left: 20px;">Baunach (= Baunach, Gerach, Lauter, Reckendorf),</p> <p style="padding-left: 20px;">Burgebrach (= Burgebrach, Schönbrunn i.Steigerwald),</p> <p style="padding-left: 20px;">Ebrach (= Burgwindheim, Ebrach),</p> <p style="padding-left: 20px;">Steinfeld (= Königsfeld, Stadelhofen, Wattendorf)</p> <p><i>(übrige Gemeinden siehe Stimmkreis 402)</i></p>
<b>402</b>	<b>Bamberg-Stadt</b>	<p>Kreisfreie Stadt Bamberg,</p> <p>vom Landkreis Bamberg</p> <p>die Gemeinden</p> <p style="padding-left: 20px;">Bischberg, Gundelsheim, Hallstadt, Oberhaid, Stegaurach, Walsdorf, Viereth-Trunstadt</p> <p>die Verwaltungsgemeinschaft</p> <p style="padding-left: 20px;">Lisberg (= Lisberg, Priesendorf),</p> <p><i>(übrige Gemeinden siehe Stimmkreis 401)</i></p>
<b>403</b>	<b>Bayreuth</b>	<p>Kreisfreie Stadt Bayreuth,</p> <p>vom Landkreis Bayreuth</p> <p>die Gemeinden</p> <p style="padding-left: 20px;">Ahorntal, Bindlach, Eckersdorf, Goldkronach, Heinersreuth, Pegnitz, Pottenstein, Speichersdorf, Waischenfeld, Warmensteinach</p> <p>die Verwaltungsgemeinschaften</p> <p style="padding-left: 20px;">Betzenstein (= Betzenstein, Plech),</p> <p style="padding-left: 20px;">Creußen (= Creußen, Haag, Prebitz, Schnabelwaid),</p> <p style="padding-left: 20px;">Hollfeld (= Aufseß, Hollfeld, Plankenfels),</p> <p style="padding-left: 20px;">Mistelbach (= Gesees, Hummeltal, Mistelbach),</p> <p style="padding-left: 20px;">Mistelgau (= Glashütten, Mistelgau),</p> <p style="padding-left: 20px;">Weidenberg (= Emtmannsberg, Kirchenpingarten, Seybothenreuth, Weidenberg)</p> <p><i>(übrige Gemeinden siehe Stimmkreis 408)</i></p>

## Noch: 5. Beschreibung der Stimmkreise Bayerns zur Landtagswahl 2023

Stimmkreis		Gebiet des Stimmkreises
Nr.	Name	
<b>Noch: Wahlkreis Oberfranken</b>		
<b>404</b>	<b>Coburg</b>	Kreisfreie Stadt Coburg, Landkreis Coburg
<b>405</b>	<b>Forchheim</b>	Landkreis Forchheim
<b>406</b>	<b>Hof</b>	Kreisfreie Stadt Hof, Landkreis Hof
<b>407</b>	<b>Kronach, Lichtenfels</b>	Landkreis Kronach, Landkreis Lichtenfels
<b>408</b>	<b>Wunsiedel, Kulmbach</b>	Landkreis Wunsiedel i.Fichtelgebirge, Landkreis Kulmbach vom Landkreis Bayreuth die Gemeinden Bad Berneck i.Fichtelgebirge, Bischofsgrün, Fichtelberg, Gefrees, Mehlmiesel <i>(übrige Gemeinden siehe Stimmkreis 403)</i>
<b>Wahlkreis Mittelfranken</b>		
<b>501</b>	<b>Nürnberg-Nord</b>	Bezirke 1, 3 bis 8, 22 bis 26, 70 bis 87
<b>502</b>	<b>Nürnberg-Ost</b>	Bezirke 2, 9 bis 12, 27 bis 30, 90 bis 97, vom Landkreis Nürnberger Land die Gemeinden Feucht, Rückersdorf, Schwaig b.Nürnberg <i>(übrige Gemeinden siehe Stimmkreis 511)</i>
<b>503</b>	<b>Nürnberg-Süd</b>	Bezirke 31 bis 49, Kreisfreie Stadt Schwabach
<b>504</b>	<b>Nürnberg-West</b>	Bezirke 13 bis 21, 50 bis 55, 60 bis 65
<b>505</b>	<b>Ansbach-Nord</b>	Kreisfreie Stadt Ansbach, vom Landkreis Ansbach die Gemeinden Aurach, Colmberg, Diethofen, Feuchtwangen, Flachslanden, Heilsbrunn, Lehrberg, Leutershausen, Lichtenau, Neuendettelsau, Oberdachstetten, Petersaurach, Rothen- burg ob der Tauber, Sachsen b.Ansbach, Schnelldorf, Schopfloch, Windsbach die Verwaltungsgemeinschaften Rothenburg ob der Tauber (= Adelshofen, Gebsattel, Geslau, Insingen, Neusitz, Oh- renbach, Steinsfeld, Windelsbach), Schillingsfürst (= Buch a.Wald, Diebach, Dombühl, Schillingsfürst, Wettringen, Wör- nitz), Weihezell (= Bruckberg, Rügland, Weihezell) <i>(übrige Gemeinden siehe Stimmkreis 506)</i>

Noch: 5. Beschreibung der Stimmkreise Bayerns zur Landtagswahl 2023

Stimmkreis		Gebiet des Stimmkreises
Nr.	Name	
Noch: Wahlkreis Mittelfranken		
506	<b>Ansbach-Süd, Weißenburg-Gunzenhausen</b>	Landkreis Weißenburg-Gunzenhausen, vom Landkreis Ansbach die Gemeinden Arberg, Bechhofen, Burgoberbach, Dinkelsbühl, Dürnwangen, Herrieden, Langfurth, Merkendorf, Wassertrüdingen die Verwaltungsgemeinschaften Dentlein a.Forst (= Burk, Dentlein a.Forst, Wieseth), Hesselberg (= Ehingen, Gerolfingen, Röckingen, Unterschwaningen, Wittelshofen), Triesdorf (= Ornbau, Weidenbach), Wilburgstetten (= Mönchsroth, Weiltingen, Wilburgstetten), Wolframs-Eschenbach (= Mitteleschenbach, Wolframs-Eschenbach) <i>(übrige Gemeinden siehe Stimmkreis 505)</i>
507	<b>Erlangen-Höchstadt</b>	Vom Landkreis Erlangen-Höchstadt die Gemeinden Adelsdorf, Baiersdorf, Bubenreuth, Eckental, Hemhofen, Herzogenaurach, Höchstadt a.d.Aisch, Kalchreuth, Röttenbach, Wachenroth, Weisendorf, die Verwaltungsgemeinschaften Aurachtal (= Aurachtal, Oberreichenbach), Heßdorf (= Großenseebach, Heßdorf), Höchstadt a.d.Aisch (= Gremsdorf, Lonnerstadt, Mühlhausen, Vestenbergsgreuth), Uttenreuth (= Buckenhof, Marloffstein, Spardorf, Uttenreuth) <i>(übrige Gemeinden siehe Stimmkreis 508)</i>
508	<b>Erlangen-Stadt</b>	Kreisfreie Stadt Erlangen, vom Landkreis Erlangen-Höchstadt die Gemeinden Heroldsberg, Möhrendorf <i>(übrige Gemeinden siehe Stimmkreis 507)</i>
509	<b>Fürth</b>	Kreisfreie Stadt Fürth, vom Landkreis Fürth die Gemeinden Oberasbach, Stein, Zirndorf <i>(übrige Gemeinden siehe Stimmkreis 510)</i>
510	<b>Neustadt a.d.Aisch- Bad Windsheim, Fürth- Land</b>	Landkreis Neustadt a.d.Aisch-Bad Windsheim, vom Landkreis Fürth die Gemeinden Ammerndorf, Cadolzburg, Großhabersdorf, Langenzenn, Puschendorf, Roßtal, Wilhermsdorf die Verwaltungsgemeinschaften Obermichelbach-Tuchenbach (= Obermichelbach, Tuchenbach), Veitsbronn (= Seukendorf, Veitsbronn) <i>(übrige Gemeinden siehe Stimmkreis 509)</i>

## Noch: 5. Beschreibung der Stimmkreise Bayerns zur Landtagswahl 2023

Stimmkreis		Gebiet des Stimmkreises
Nr.	Name	
<b>Noch: Wahlkreis Mittelfranken</b>		
<b>511</b>	<b>Nürnberger Land</b>	Vom Landkreis Nürnberger Land die Gemeinden Altdorf b.Nürnberg, Burgthann, Hersbruck, Kirchensittenbach, Lauf a.d.Pegnitz, Leinburg, Neuhaus a.d.Pegnitz, Neunkirchen a.Sand, Ottensoos, Pommelsbrunn, Reichenschwand, Röthenbach a.d.Pegnitz, Schnaittach, Schwarzenbruck, Simmelsdorf, Winkelhaid die Verwaltungsgemeinschaften Happurg (= Alfeld, Happurg), Henfenfeld (= Engelthal, Henfenfeld, Offenhausen), Velden (= Hartenstein, Velden, Vorra) <i>(übrige Gemeinden siehe Stimmkreis 502)</i>
<b>512</b>	<b>Roth</b>	Landkreis Roth
<b>Wahlkreis Unterfranken</b>		
<b>601</b>	<b>Aschaffenburg-Ost</b>	Vom Landkreis Aschaffenburg die Gemeinden Alzenau, Bessenbach, Geiselbach, Hösbach, Kahl a.Main, Karlstein a.Main, Kleinstheim, Laufach, Mömbris, Rothenbuch, Sailauf, Waldaschaff, Weibersbrunn die Verwaltungsgemeinschaften Heigenbrücken (= Heigenbrücken, Heinrichsthal), Mespelbrunn (= Dammbach, Heimbuchenthal, Mespelbrunn), Schöllkrippen (= Blankenbach, Kleinkahl, Krombach, Schöllkrippen, Sommerkahl, Westerngrund, Wiesen) <i>(übrige Gemeinden siehe Stimmkreis 602)</i>
<b>602</b>	<b>Aschaffenburg-West</b>	Kreisfreie Stadt Aschaffenburg, vom Landkreis Aschaffenburg die Gemeinden Glattbach, Goldbach, Großostheim, Haibach, Johannesberg, Mainaschaff, Stockstadt a.Main <i>(übrige Gemeinden siehe Stimmkreis 601)</i>
<b>603</b>	<b>Bad Kissingen</b>	Landkreis Bad Kissingen, vom Landkreis Rhön-Grabfeld die Gemeinden Bischofsheim a.d.Rhön, Oberelsbach, Sandberg die Verwaltungsgemeinschaften Fladungen (= Fladungen, Hausen, Nordheim v.d.Rhön), Ostheim v.d.Rhön (= Ostheim v.d.Rhön, Sondheim v.d.Rhön, Willmars) <i>(übrige Gemeinden siehe Stimmkreis 604)</i>

## Noch: 5. Beschreibung der Stimmkreise Bayerns zur Landtagswahl 2023

Stimmkreis		Gebiet des Stimmkreises
Nr.	Name	
Noch: Wahlkreis Unterfranken		
<b>604</b>	<b>Haßberge, Rhön-Grabfeld</b>	Landkreis Haßberge, vom Landkreis Rhön-Grabfeld die Gemeinden Bad Königshofen i.Grabfeld, Bad Neustadt a.d.Saale die Verwaltungsgemeinschaften Bad Königshofen i.Grabfeld (= Aubstadt, Großbardorf, Herbstadt, Höchheim, Sulzdorf a.d.Lederhecke, Sulzfeld, Trappstadt), Bad Neustadt a.d.Saale (= Burglauer, Hohenroth, Niederlauer, Rödelmaier, Salz, Schönau a.d.Brend, Strahlungen), Heustreu (= Heustreu, Hollstadt, Unsleben, Wollbach), Mellrichstadt (= Bastheim, Hendungen, Mellrichstadt, Oberstreu, Stockheim), Saal a.d.Saale (= Großeibstadt, Saal a.d.Saale, Wülfershausen a.d.Saale) <i>(übrige Gemeinden siehe Stimmkreis 603)</i>
<b>605</b>	<b>Kitzingen</b>	Landkreis Kitzingen, vom Landkreis Schweinfurt die Gemeinde Kolitzheim die Verwaltungsgemeinschaft Gerolzhofen (= Dingolshausen, Donnersdorf, Frankenwinheim, Gerolzhofen, Lülsfeld, Michelau i.Steigerwald, Oberschwarzach, Sulzheim) <i>(übrige Gemeinden siehe Stimmkreis 608)</i>
<b>606</b>	<b>Main-Spessart</b>	Landkreis Main-Spessart
<b>607</b>	<b>Miltenberg</b>	Landkreis Miltenberg
<b>608</b>	<b>Schweinfurt</b>	Kreisfreie Stadt Schweinfurt, vom Landkreis Schweinfurt die Gemeinden Bergheinfeld, Dittelbrunn, Euerbach, Geldersheim, Gochsheim, Grafenheinfeld, Grettstadt, Niederwerrn, Poppenhausen, Röthlein, Schonungen, Schwebheim, Senn- feld, Stadtlauringen, Üchtelhausen, Waigolshausen, Wasserlosen, Werneck die Verwaltungsgemeinschaft Schwanfeld (= Schwanfeld, Wipfeld) <i>(übrige Gemeinden siehe Stimmkreis 605)</i>

## Noch: 5. Beschreibung der Stimmkreise Bayerns zur Landtagswahl 2023

Stimmkreis		Gebiet des Stimmkreises
Nr.	Name	
<b>Noch: Wahlkreis Unterfranken</b>		
<b>609</b>	<b>Würzburg-Land</b>	<p>Vom Landkreis Würzburg die Gemeinden Eisingen, Gaukönigshofen, Güntersleben, Hausen b. Würzburg, Höchberg, Kleinrinderfeld, Kürnach, Leinach, Neurnun, Ochsenfurt, Randersacker, Reichenberg, Rimpar, Theilheim, Thüngerstheim, Unterpleichfeld, Veitshöchheim, Waldbrunn, Waldbüttelbrunn, Zell a. Main</p> <p>die Verwaltungsgemeinschaften Aub (= Aub, Gelchsheim, Sonderhofen), Bergtheim (= Bergtheim, Oberpleichfeld), Eibelstadt (= Eibelstadt, Frickenhausen a. Main, Sommerhausen, Winterhausen), Estenfeld (= Eisenheim, Estenfeld, Prosselsheim), Giebelstadt (= Bütthard, Giebelstadt), Helmstadt (= Helmstadt, Holzkirchen, Remlingen, Uettingen), Hettstadt (= Greußenheim, Hettstadt), Kirchheim (= Geroldshausen, Kirchheim), Kist (= Altertheim, Kist), Margetshöchheim (= Erlabrunn, Margetshöchheim), Röttingen (= Bieberehren, Riedenheim, Röttingen, Tauberrettersheim) <i>(übrige Gemeinden siehe Stimmkreis 610)</i></p>
<b>610</b>	<b>Würzburg-Stadt</b>	<p>Kreisfreie Stadt Würzburg,</p> <p>vom Landkreis Würzburg die Gemeinden Gerbrunn, Rottendorf <i>(übrige Gemeinden siehe Stimmkreis 609)</i></p>
<b>Wahlkreis Schwaben</b>		
<b>701</b>	<b>Augsburg-Stadt-Ost</b>	Stadtbezirke 1 bis 5, 7 bis 12, 24 bis 36
<b>702</b>	<b>Augsburg-Stadt-West</b>	<p>Stadtbezirke 6, 13 bis 23, 37 bis 42,</p> <p>vom Landkreis Augsburg die Gemeinden Gersthofen, Neusäß <i>(übrige Gemeinden siehe Stimmkreise 704, 705)</i></p>
<b>703</b>	<b>Aichach-Friedberg</b>	Landkreis Aichach-Friedberg
<b>704</b>	<b>Augsburg-Land, Dillingen</b>	<p>Landkreis Dillingen a.d. Donau,</p> <p>vom Landkreis Augsburg die Gemeinden Altenmünster, Biberbach, Gablingen, Langweid a. Lech, Meitingen, Thierhaupten die Verwaltungsgemeinschaften Nordendorf (= Allmannshofen, Ehingen, Ellgau, Kühleenthal, Nordendorf, Westendorf), Welden (= Bonstetten, Emersacker, Heretsried, Welden) <i>(übrige Gemeinden siehe Stimmkreise 702, 705)</i></p>



## Noch: 5. Beschreibung der Stimmkreise Bayerns zur Landtagswahl 2023

Stimmkreis		Gebiet des Stimmkreises
Nr.	Name	
Noch: Wahlkreis Schwaben		
<b>705</b>	<b>Augsburg-Land-Süd</b>	<p>Vom Landkreis Augsburg die Gemeinden Adelsried, Aystetten, Bobingen, Diedorf, Dinkelscherben, Fischach, Graben, Horgau, Königsbrunn, Kutzenhausen, Schwabmünchen, Stadtbergen, Wehringen, Zusmarshausen</p> <p>die Verwaltungsgemeinschaften Gessertshausen (= Gessertshausen, Ustersbach), Großaitingen (= Großaitingen, Kleinaitingen, Oberottmarshausen), Langerringen (= Hiltenfingen, Langerringen), Lechfeld (= Klosterlechfeld, Untermeitingen), Stauden (= Langenneufnach, Mickhausen, Mittelneufnach, Scherstetten, Walkertshofen)</p> <p><i>(übrige Gemeinden siehe Stimmkreise 702, 704)</i></p>
<b>706</b>	<b>Donau-Ries</b>	Landkreis Donau-Ries
<b>707</b>	<b>Günzburg</b>	Landkreis Günzburg
<b>708</b>	<b>Kaufbeuren</b>	<p>Kreisfreie Stadt Kaufbeuren,</p> <p>vom Landkreis Ostallgäu die Gemeinden Germaringen, Mauerstetten</p> <p>die Verwaltungsgemeinschaft Pforzen (= Irsee, Pforzen, Rieden)</p> <p><i>(übrige Gemeinden siehe Stimmkreis 711)</i></p> <p>vom Landkreis Unterallgäu die Gemeinden Bad Wörishofen, Ettringen, Markt Wald, Mindelheim, Tussenhausen</p> <p>die Verwaltungsgemeinschaften Dirlewang (= Apfeltrach, Dirlewang, Stetten, Unteregg), Kirchheim i.Schw. (= Eppishausen, Kirchheim i.Schw.), Pfaffenhausen (= Breitenbrunn, Oberrieden, Pfaffenhausen, Salgen), Türkheim (= Amberg, Rammingen, Türkheim, Wiedergeltingen)</p> <p><i>(übrige Gemeinden siehe Stimmkreis 712)</i></p>
<b>709</b>	<b>Kempten, Oberallgäu</b>	<p>Kreisfreie Stadt Kempten (Allgäu),</p> <p>vom Landkreis Oberallgäu die Gemeinden Altusried, Betzigau, Buchenberg, Dietmannsried, Durach, Haldenwang, Lauben, Oy-Mittelberg, Sulzberg, Waltenhofen, Wertach, Wiggensbach, Wildpoldsried</p> <p>die Verwaltungsgemeinschaft Weitnau (= Missen-Wilhams, Weitnau)</p> <p><i>(übrige Gemeinden siehe Stimmkreis 710)</i></p>
<b>710</b>	<b>Lindau, Sonthofen</b>	<p>Landkreis Lindau (Bodensee),</p> <p>vom Landkreis Oberallgäu die Gemeinden Bad Hindelang, Blaichach, Burgberg i.Allgäu, Immenstadt i.Allgäu, Oberstaufer, Oberstdorf, Rettenberg, Sonthofen</p> <p>die Verwaltungsgemeinschaft Hörnergruppe (= Balderschwang, Bolsterlang, Fischen i.Allgäu, Obermaiselstein, Ofterschwang)</p> <p><i>(übrige Gemeinden siehe Stimmkreis 709)</i></p>

Noch: 5. Beschreibung der Stimmkreise Bayerns zur Landtagswahl 2023

Stimmkreis		Gebiet des Stimmkreises
Nr.	Name	
Noch: Wahlkreis Schwaben		
711	<b>Marktoberdorf</b>	<p>Vom Landkreis Ostallgäu die Gemeinden Füssen, Halblech, Lechbruck am See, Marktoberdorf, Nesselwang, Pfronten, Ronsberg, Schwangau die Verwaltungsgemeinschaften Biessenhofen (= Aitrang, Bidingen, Biessenhofen, Ruderatshofen), Buchloe (= Buchloe, Jengen, Lamerdingen, Waal), Eggenthal (= Baisweil, Eggenthal, Friesenried), Obergünzburg (= Günzach, Obergünzburg, Untrasried), Roßhaupten (= Rieden am Forggensee, Roßhaupten), Seeg (= Eisenberg, Hopferau, Lengenwang, Rückholz, Seeg, Wald), Stötten a.Auerberg (= Rettenbach a.Auerberg, Stötten a.Auerberg), Unterthingau (= Görisried, Kraftisried, Unterthingau), Westendorf (= Kaltental, Oberostendorf, Osterzell, Stöttwang, Westendorf) <i>(übrige Gemeinden siehe Stimmkreis 708)</i></p>
712	<b>Memmingen</b>	<p>Kreisfreie Stadt Memmingen,  vom Landkreis Neu-Ulm die Verwaltungsgemeinschaften Altenstadt (= Altenstadt, Kellmünz a.d.Iller, Osterberg), Buch (= Buch, Oberroth, Unterroth) <i>(übrige Gemeinden siehe Stimmkreis 713)</i>  vom Landkreis Unterallgäu die Gemeinden Buxheim, Markt Rettenbach, Sontheim die Verwaltungsgemeinschaften Babenhausen (= Babenhausen, Egg a.d.Günz, Kettershäuser, Kirchhaslach, Oberschöneegg, Winterrieden), Bad Grönenbach (= Bad Grönenbach, Wolfertschwenden, Woringen), Boos (= Boos, Fellheim, Heimertingen, Niederrieden, Pleß), Erkheim (= Erkheim, Kammlach, Lauben, Westerheim), Illerwinkel (= Kronburg, Lautrach, Legau), Memmingerberg (= Benningen, Holzgünz, Lachen, Memmingerberg, Trunkelsberg, Ungerhausen), Ottobeuren (= Böhen, Hawangen, Ottobeuren) <i>(übrige Gemeinden siehe Stimmkreis 708)</i></p>
713	<b>Neu-Ulm</b>	<p>Vom Landkreis Neu-Ulm die Gemeinden Bellenberg, Elchingen, Illertissen, Nersingen, Neu-Ulm, Roggenburg, Senden, Vöhringen, Weißenhorn die Verwaltungsgemeinschaft Pfaffenhofen a.d.Roth (= Holzheim, Pfaffenhofen a.d.Roth) <i>(übrige Gemeinden siehe Stimmkreis 712)</i></p>



Abb. 1  
**Stimmkreise in Bayern zur Landtagswahl 2023**



Abb. 2  
**Landtagswahlen seit 1946**  
**Wahlbeteiligung, Briefwahlanteil und Gesamtstimmenanteile**  
 in Prozent



**Bundestagswahlen seit 1949**  
**Wahlbeteiligung, Briefwahlanteil und Zweitstimmenanteile**  
 in Prozent

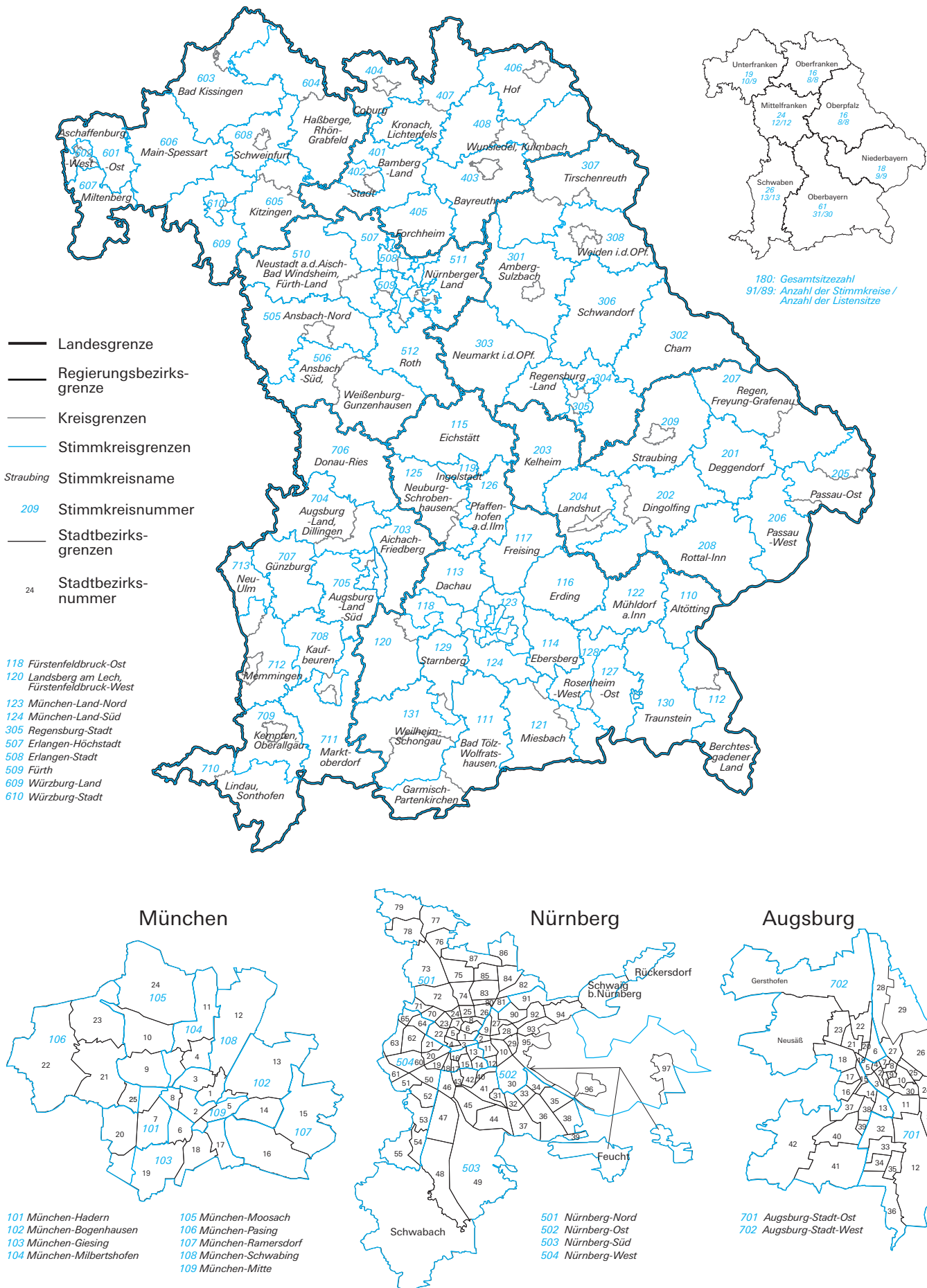
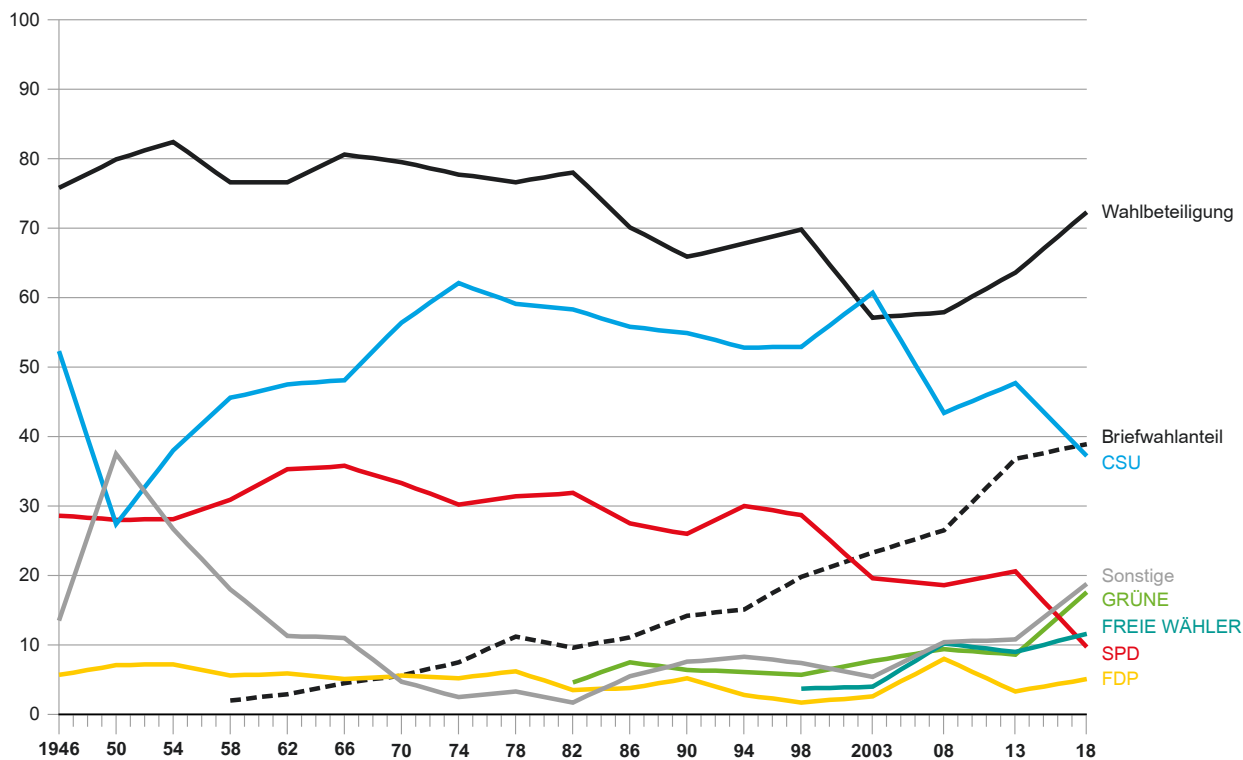
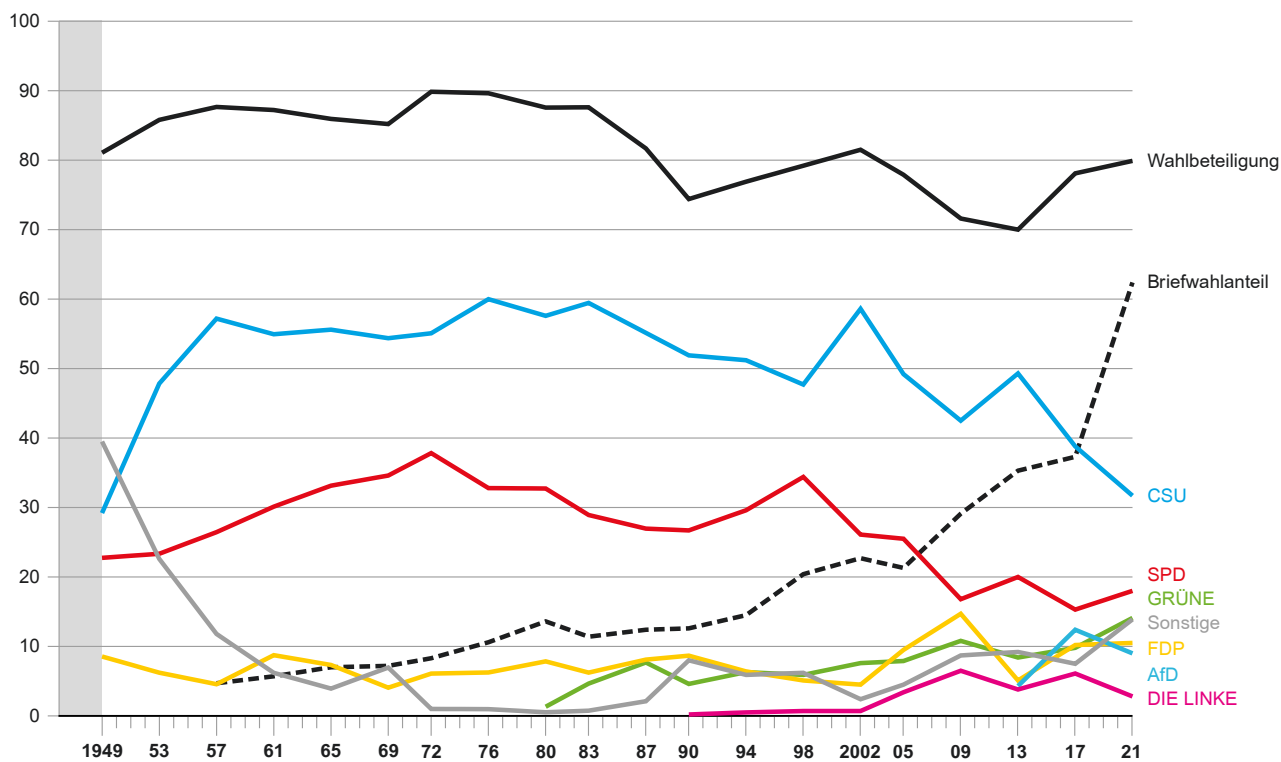

Noch: Abb. 2

### Kommunalwahlen seit 1946

Wahl der Stadträte in den kreisfreien Städten und Wahl der Kreistage in den Landkreisen  
 Wahlbeteiligung und Stimmen  
 in Prozent

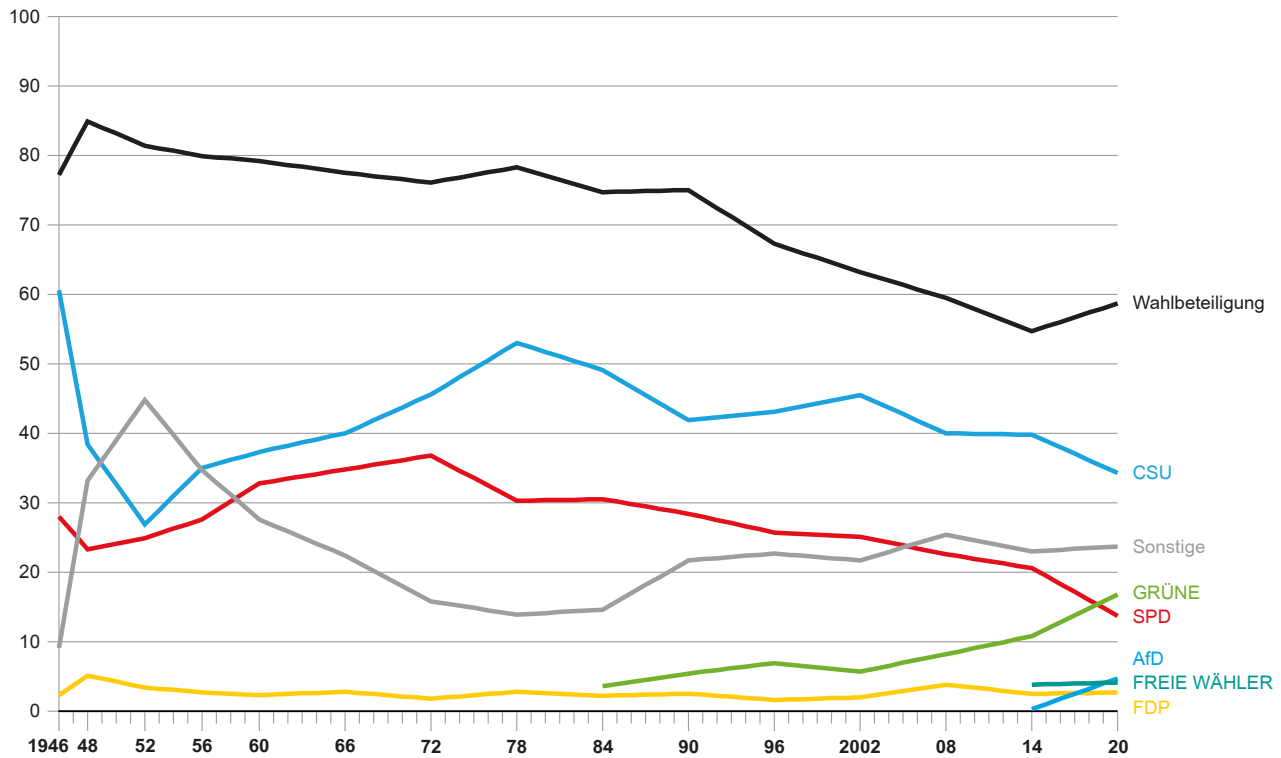

### Europawahlen seit 1979

Wahlbeteiligung, Briefwahlanteil und Stimmenanteile  
 in Prozent



Abb. 3  
 Sitzverteilung im Bayerischen Landtag seit 1946



1 BHE-DG.  
 2 GB/BHE.

## Veröffentlichungen zur Landtagswahl in Bayern am 8. Oktober 2023

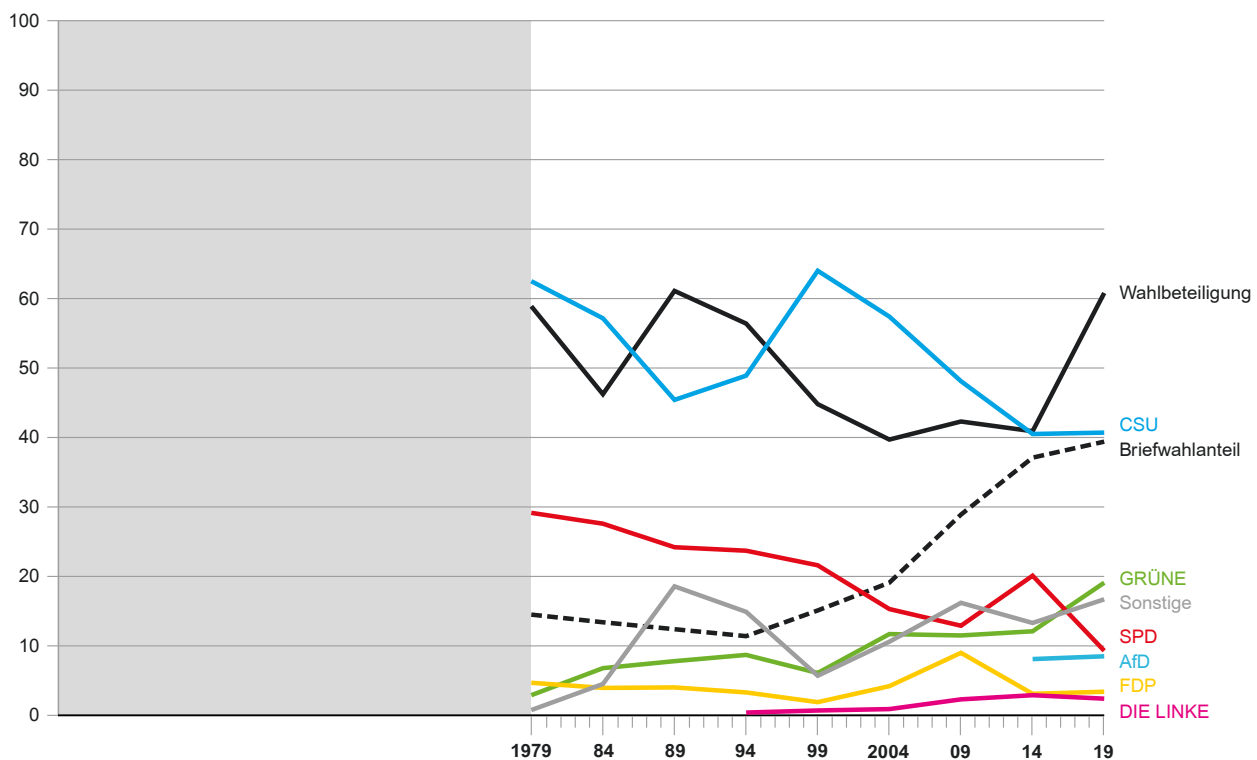
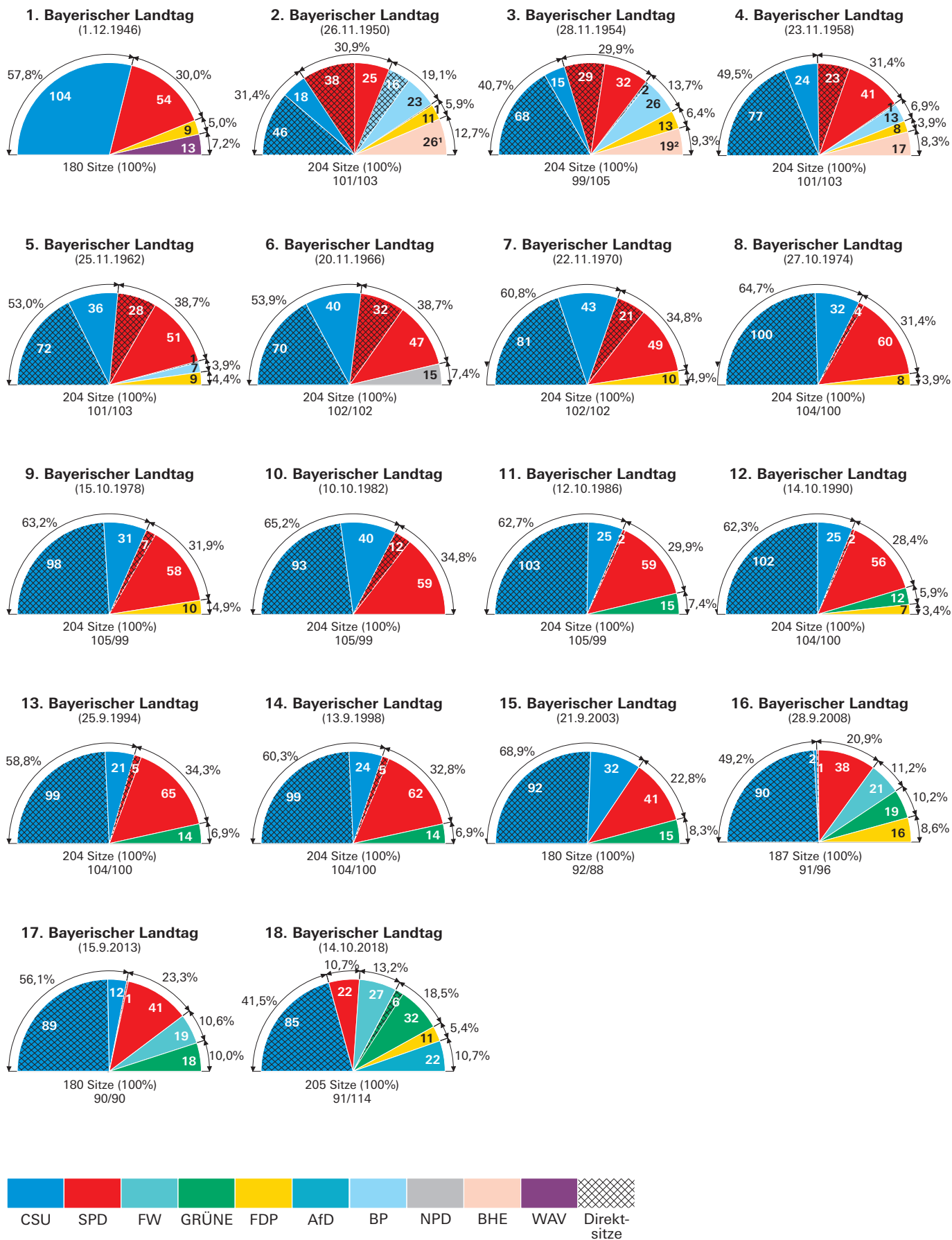
Bestellnummer	Titel	Erscheinungstermin
B72153	Vergleichszahlen, Terminkalender, Wahlleiter und Stimmkreiseinteilung	März 2023
B72203	Wahlkreisvorschläge, Bewerber	September 2023
B72303	Vorläufiges Ergebnis	Oktober 2023
B72413	Endgültiges Ergebnis	Oktober 2023
B72404	Endgültiges Ergebnis: Bewerber und Abgeordnete	November 2023
B72433	Wahlen zum Bayerischen Landtag 1946 bis 2018	Januar 2024
B72443	Endgültiges Ergebnis: Text, Tabellen, Schaubilder	März 2024
B72503	Repräsentative Wahlstatistik	März 2024



Umfangreiche Informationen zu Wahlen in Bayern sind im Internet verfügbar unter [www.wahlen.bayern.de](http://www.wahlen.bayern.de)

### Publikationsservice

Das Bayerische Landesamt für Statistik veröffentlicht jährlich über 400 Publikationen. Das aktuelle Veröffentlichungsverzeichnis ist im Internet als Datei verfügbar, kann aber auch als Druckversion kostenlos zugesandt werden.

#### Kostenlos

ist der Download der meisten Veröffentlichungen, z.B. von Statistischen Berichten (PDF- oder Excel-Format).

#### Kostenpflichtig

sind alle Printversionen (auch von Statistischen Berichten), Datenträger und ausgewählte Dateien (z.B. von Verzeichnissen, von Beiträgen, vom Jahrbuch).

#### Publikationsservice



Alle Veröffentlichungen sind im Internet verfügbar unter [www.statistik.bayern.de/produkte](http://www.statistik.bayern.de/produkte)



