



Statistische Berichte

Kennziffer
B II 8 j
2011

Berufsbildung in Bayern

Stand: 31. Dezember 2011





Alle Veröffentlichungen im Internet unter
www.statistik.bayern.de/veroeffentlichungen

Diesen Code einfach mit der entsprechenden App scannen, um zum angegebenen Link zu gelangen.

Kostenlos

ist der Download von allen Statistischen Berichten (meist PDF- und Excel-Format) sowie von „Bayern Daten“ und „Statistik kommunal“ (Informationelle Grundversorgung).

Newsletter-Service

Für Themenbereich/e anmelden. Information über Neuerscheinung/en wird per E-Mail aktuell übermittelt.

Kostenpflichtig

sind die links genannten Veröffentlichungen in gedruckter Form sowie die Druck- und Dateiausgaben (auch auf Datenträger) aller anderen Veröffentlichungen. Bestellung direkt im Internet oder beim Vertrieb, per E-Mail oder Fax.

Impressum

Statistische Berichte

bieten in tabellarischer Form neuestes Zahlenmaterial der jeweiligen Erhebung. Dieses wird, soweit erforderlich, methodisch erläutert und kurz kommentiert.

Herausgeber, Druck und Vertrieb

Bayerisches Landesamt für
Statistik und Datenverarbeitung
St.-Martin-Str. 47
81541 München

Vertrieb

E-Mail vertrieb@statistik.bayern.de
Telefon 089 2119-3205
Telefax 089 2119-3457
Internet www.statistik.bayern.de/veroeffentlichungen

Auskunftsdienst

E-Mail info@statistik.bayern.de
Telefon 089 2119-3218
Telefax 089 2119-13580

© Bayerisches Landesamt für Statistik und Datenverarbeitung, München 2012

Alle Veröffentlichungen oder Daten sind Werke im Sinne von § 2 Urheberrechtsgesetz. Die Verwendung, Vervielfältigung und/oder Verbreitung von Veröffentlichungen oder Daten gleich welchen Mediums (Print, Datenträger, Datei etc.) – auch auszugsweise – ist nur mit Quellenangabe gestattet. Sie bedarf der vorherigen Genehmigung bei Nutzung für gewerbliche Zwecke, bei entgeltlicher Verbreitung oder bei Weitergabe an Dritte sowie bei Weiterverbreitung über elektronische Systeme und/oder Datenträger. Sofern in den Produkten auf das Vorhandensein von Copyrightrechten Dritter hingewiesen wird, sind die in deren Produkten ausgewiesenen Copyrightbestimmungen zu wahren. Alle übrigen Rechte bleiben vorbehalten.

Zeichenerklärung

- 0 mehr als nichts, aber weniger als die Hälfte der kleinsten in der Tabelle nachgewiesenen Einheit
- nichts vorhanden oder keine Veränderung
- / keine Angabe, da Zahl nicht sicher genug
- Zahlenwert unbekannt, geheimzuhalten oder nicht rechenbar
- ... Angabe fällt später an
- x Tabellenfach gesperrt, da Aussage nicht sinnvoll
- () Nachweis unter dem Vorbehalt, dass der Zahlenwert erhebliche Fehler aufweisen kann
- p vorläufiges Ergebnis
- r berichtigtes Ergebnis
- s geschätztes Ergebnis
- D Durchschnitt
- ≙ entspricht

Auf- und Abrundungen

Im Allgemeinen ist ohne Rücksicht auf die Endsummen auf- bzw. abgerundet worden. Deshalb können sich bei der Summierung von Einzelangaben geringfügige Abweichungen zu den ausgewiesenen Endsummen ergeben. Bei der Aufgliederung der Gesamtheit in Prozent kann die Summe der Einzelwerte wegen Rundens vom Wert 100 % abweichen. Eine Abstimmung auf 100 % erfolgt im Allgemeinen nicht.

Inhaltsübersicht

Textteil		Seite
Vormerkungen		3
Graphikteil		
Zusammenfassung der Ergebnisse		8
Tabellenteil		
Eckdaten		
1.1	Auszubildende, neu abgeschlossene sowie vorzeitig gelöste Ausbildungsverhältnisse und Teilnehmer mit bestandener Abschlussprüfung in Bayern 2011 nach Ausbildungsbereichen und Jahren	10
1.2	Auszubildende, neu abgeschlossene Ausbildungsverträge, vorzeitig gelöste Ausbildungsverträge und Teilnehmer mit bestandener Abschlussprüfung in Bayern 2011 nach Ausbildungsbereichen und -berufen	11
1.3	Auszubildende und neu abgeschlossene Ausbildungsverträge in Bayern 2011 nach Ausbildungsbereichen Regierungsbezirken, kreisfreien Städten und Landkreisen	21
Ausbildungsverträge zum 31. Dezember 2011		
2.1	Ausbildungsverträge zum 31. Dezember 2011 in Bayern nach Alter, Ausbildungsbereichen und Berufsbereichen	23
2.2	Ausbildungsverträge zum 31. Dezember 2011 in Bayern nach schulischer Vorbildung, Berufsbereichen und Berufsgruppen	24
2.3	Ausbildungsverträge zum 31. Dezember 2011 in Bayern nach Art der beruflichen Qualifizierungsmaßnahme, beruflichen Vorbildung, Berufsbereichen und Berufsgruppen	26
2.4	Ausbildungsverträge zum 31. Dezember 2011 in Bayern nach schulischer Vorbildung, Ausbildungsbereichen und zuständigen Stellen	28
2.5	Ausbildungsverträge zum 31. Dezember 2011 in Bayern nach Art der beruflichen Qualifizierungsmaßnahme, beruflicher Vorbildung, Ausbildungsbereichen und zuständigen Stellen	29
2.6	Auszubildende und ausländische Auszubildende in Bayern 2011 nach Ausbildungsjahren, -bereichen und zuständigen Stellen	30
Neu abgeschlossene Ausbildungsverträge		
3.1	Auszubildende mit neu abgeschlossenem Ausbildungsvertrag in Bayern 2011 nach Alter, Ausbildungsbereichen und Berufsbereichen	31
3.2	Auszubildende mit neu abgeschlossenem Ausbildungsvertrag in Bayern 2011 nach schulischer Vorbildung, Berufsbereichen und Berufsgruppen	32
3.3	Auszubildende mit neu abgeschlossenem Ausbildungsvertrag in Bayern 2011 nach Art der beruflichen Qualifizierungsmaßnahme, beruflicher Vorbildung, Berufsbereichen und Berufsgruppen	34
3.4	Auszubildende mit neu abgeschlossenem Ausbildungsvertrag in Bayern 2011 nach schulischer Vorbildung, Ausbildungsbereichen und zuständigen Stellen	36
3.5	Auszubildende mit neu abgeschlossenem Ausbildungsvertrag in Bayern 2011 nach Art der beruflichen Qualifizierungsmaßnahme, beruflicher Vorbildung, Ausbildungsbereichen und zuständigen Stellen	37
3.6	Auszubildende und ausländische Auszubildende mit neu abgeschlossenem Ausbildungsvertrag in Bayern 2011 nach Ausbildungsjahren, -bereichen und zuständigen Stellen	38
Vorzeitig gelöste Ausbildungsverträge		
4.1	Auszubildende mit vorzeitig gelöstem Ausbildungsvertrag in Bayern 2011 nach Alter, Ausbildungsbereichen und Berufsbereichen	39
4.2	Auszubildende und ausländische Auszubildende mit vorzeitig gelöstem Ausbildungsvertrag in Bayern 2011 nach Ausbildungsjahren, -bereichen und zuständigen Stellen	40

Ausländische Auszubildende

5.1	Ausländische Auszubildende und neu abgeschlossene Ausbildungsverträge von ausländischen Auszubildenden in Bayern 2011 nach ausgewählten Ausbildungsbereichen, Geschlecht und ausgewählten Kontinenten und Ländern	41
5.2	Ausländische Auszubildende zum 31. Dezember 2011 in Bayern nach schulischer Vorbildung, Ausbildungsbereichen und zuständigen Stellen	42
5.3	Ausländische Auszubildende zum 31. Dezember 2011 in Bayern nach Art der beruflichen Qualifizierungsmaßnahme, beruflicher Vorbildung, Ausbildungsbereichen und zuständigen Stellen	43
5.4	Ausländische Auszubildende mit neu abgeschlossenem Ausbildungsvertrag in Bayern 2011 nach schulischer Vorbildung, Ausbildungsbereichen und zuständigen Stellen	44
5.5	Ausländische Auszubildende mit neu abgeschlossenem Ausbildungsvertrag in Bayern 2011 nach Art der beruflichen Qualifizierungsmaßnahme, beruflicher Vorbildung, Ausbildungsbereichen und zuständigen Stellen	45

Prüfungsteilnehmer

6.1	Teilnehmer an Abschlussprüfungen und externen Prüfungen in Bayern 2011 nach Prüfungserfolg, Art der Prüfung, Ausbildungsbereichen und zuständigen Stellen	46
6.2	Teilnehmer an Abschlussprüfungen und externen Prüfungen in Bayern 2011 nach Prüfungserfolg, Berufsbereichen und Berufsgruppen	47
6.3	Teilnehmer an Fortbildungs-/Meisterprüfungen in Bayern 2011 nach Prüfungserfolg, Ausbildungsbereichen, Prüfungsgruppen und Fachrichtungen	49
6.4	Teilnehmer an Umschulungsprüfungen in Bayern 2011 nach Prüfungserfolg, Ausbildungsbereichen und Berufsgruppen	55
6.5	Teilnehmer an Ausbildereignungsprüfungen in Bayern 2011 nach Prüfungserfolg und Ausbildungsbereichen	56

Ausbilder und Ausbildungsberater

7.1	Ausbilder in Bayern 2011 nach fachlicher Eignung, Ausbildungsbereichen und Geschlecht	57
7.2	Ausbilder in Bayern 2011 nach Altersgruppen und Ausbildungsbereichen	57
7.3	Ausbildungsberater in Bayern 2011 nach fachlicher Zuständigkeit, Art der Beratertätigkeit, durchgeführte Besuche und Ausbildungsbereichen	58
7.4	Ausbildungsberater in Bayern 2011 nach Altersgruppen, Ausbildungsbereichen und beruflicher Vorbildung	58

Anhang

	Übersicht über zuständige Stellen (Kammern) in Bayern 2011	59
--	--	----

Vorbemerkungen

Rechtsgrundlagen

Rechtsgrundlage ist das Berufsbildungsgesetz (BBiG). Erhoben werden die Angaben zu § 88 Abs. 1 BBiG. Die Auskunftspflicht ergibt sich aus § 88 Abs. 3 BBiG in Verbindung mit § 15 BStatG. Hiernach sind die nach dem Berufsbildungsgesetz für die Berufsbildung zuständigen Stellen auskunftspflichtig.

Erhebungshistorie

Erstmals waren Daten über die berufliche Ausbildung von der amtlichen Statistik 1977 ermittelt und die Ergebnisse in statistischen Berichten¹⁾ veröffentlicht worden. Rechtsgrundlage damals und für die folgenden Jahre bis 1979 war das Ausbildungsplatzförderungsgesetz (APIFG). 1980 wurden die Daten einmalig übergangsweise auf freiwilliger Basis erhoben.

In den Jahren 1981 bis 2004 galt als Rechtsgrundlage der jährlichen Erhebungen das Berufsbildungsförderungsgesetz (BerBiFG, §§ 4 und 5).

Am 1. April 2007 trat Artikel 2a des Berufsbildungsreformgesetzes (BerBiRefG) vom 23. März 2005 (BGBl. I S. 931) in Kraft, in dem die Neukonzeption der Berufsbildungsstatistik geregelt wurde. Durch diese Änderung des Berufsbildungsgesetz (BBiG) wurden für die Berufsbildungsstatistik ab dem Erhebungsjahr 2007 weitreichende methodische Änderungen angeordnet. Neben der Umstellung von einer Aggregat- auf eine Individualstatistik wurde auch der Merkmalskatalog angepasst (vgl. Abschnitt „Erläuterungen“).

Hinweis auf themennahe Veröffentlichungen

Angaben über die schulische Berufsausbildung können den Veröffentlichungen der Schulstatistik entnommen werden.

Daten über das Lehrstellenangebot werden im Rahmen der amtlichen Statistik nicht erhoben; dafür sind die Arbeitsagenturen zuständig.

Erläuterungen

Der Katalog für die Erhebungsmerkmale sowie Erläuterungen werden auf den Internetseiten des bayerischen Landesamts für Statistik und Datenverarbeitung im Bereich der Berufsbildungsstatistik bereitgestellt

(<https://www.statistik.bayern.de/erhebungen/00030.php>).

Wichtige Begriffe werden im Folgenden kurz dargestellt.

Ausbildungsbereich

Für die bayerische Berufsbildungsstatistik werden sechs Ausbildungsbereiche unterschieden:

- | | | |
|------------------------|-----------------------|--|
| ▪ Industrie und Handel | ▪ Landwirtschaft | ▪ Hauswirtschaft (städtischer Bereich) |
| ▪ Handwerk | ▪ Öffentlicher Dienst | ▪ Freie Berufe |

Die Gliederung der einzelnen Ausbildungsberufe nach Ausbildungsbereichen richtet sich grundsätzlich nach der Zugehörigkeit der für die jeweilige Berufsausbildung aufgrund des BBiG im Allgemeinen zuständigen Stelle (z. B. für die Führung des Verzeichnisses der Berufsausbildungsverhältnisse) und nicht danach, welchem Bereich im Sinne der Systematik der Wirtschaftszweige eine Ausbildungsstätte bzw. ein Ausbildungsbetrieb angehört. So werden z. B. die im öffentlichen Dienst für Berufe der gewerblichen Wirtschaft Auszubildenden in der Berufsbildungsstatistik nicht beim öffentlichen Dienst, sondern im Bereich Industrie und Handel oder Handwerk nachgewiesen. Ähnliches gilt für den Ausbildungsbereich Freie Berufe, da einige der dort angebotenen Ausbildungsberufe insbesondere in den Zuständigkeitsbereich der Industrie- und Handelskammern fallen (z. B. Bürokaufmann/-kauffrau, technische/r Zeichner/in u. a.).

Zuständige Stelle

Nach dem BBiG zuständige Stellen für die Berufsausbildung allgemein sind in Bayern²⁾

- die Industrie- und Handelskammern für die Berufsausbildung in Industrie, Handel, Banken, Versicherungen, Gast- und Verkehrsgewerbe; sie sind auch dann zuständig, wenn die Berufsausbildung in anderen Ausbildungsbereichen durchgeführt wird, sich aber auf Ausbildungsberufe der gewerblichen Wirtschaft (außer Handwerk) bezieht (§ 71 Abs. 2 BBiG),
- die Handwerkskammern für die Berufsausbildung in Handwerks- und handwerksähnlichen Betrieben, unabhängig davon, ob sich die Berufsausbildung auf handwerkliche oder nichthandwerkliche Berufe bezieht (§ 71 Abs. 1 BBiG); sie sind auch zuständig für die Berufsausbildung in anderen Ausbildungsbereichen, soweit sie in Gewerben der Anlage B zur HwO durchgeführt wird,

¹⁾ Vergleichszahlen für die Jahre 1973 bis 1976 können der damals vom Bundesministerium für Bildung und Wissenschaft und vom Statistischen Bundesamt gemeinsam herausgegebenen Veröffentlichung "Berufliche Aus- und Fortbildung" entnommen werden. Zahlen vor 1973 wurden vom Bundesministerium für Arbeit und Sozialordnung jährlich in der Beilage zu den "Arbeits- und sozialstatistischen Mitteilungen" der Reihe "Auszubildende in Ausbildungsberufen" veröffentlicht.

²⁾ Näheres dazu im Verzeichnis der anerkannten Ausbildungsberufe des BIBB.

- das Bayerische Staatsministerium für Ernährung, Landwirtschaft und Forsten (StMELF) für die Berufsausbildung in den Betrieben der Landwirtschaft einschließlich der ländlichen Hauswirtschaft und für die Berufsausbildung in der (städtischen) Hauswirtschaft (§ 71 Abs. 3 und 8 sowie § 72 BBiG),
 - bestimmte Bundes- bzw. Landesbehörden für die Berufsausbildung im öffentlichen Dienst und in anderen Ausbildungsbereichen, soweit die Ausbildung nach Ausbildungsordnungen des öffentlichen Dienstes durchgeführt wird (§ 73 Abs. 2 BBiG)³⁾,
 - die entsprechenden Kammern der freien Berufe für deren Berufsausbildung (§ 71 Abs. 4, 5 und 6 BBiG).
- Für bestimmte Teile der Berufsausbildung gelten jedoch modifizierte Zuständigkeiten (z. B. für die Ahndung von Ordnungswidrigkeiten nach § 102 BBiG oder die Untersagung der Ausbildungstätigkeit nach § 33 BBiG, § 24 HwO usw.).

Auszubildender

Erhoben werden in der Berufsbildungsstatistik alle Auszubildenden, die zum Stichtag 31. Dezember in einer außerschulischen Ausbildungsstätte bzw. einem Ausbildungsbetrieb aufgrund eines Ausbildungsvertrags nach dem BBiG beschäftigt und ausgebildet werden, einschließlich der Auszubildenden mit Verträgen aufgrund besonderer Ausbildungsregelungen für behinderte Menschen gemäß § 66 BBiG bzw. § 42 m HwO. Als Auszubildender gilt auch, wer die Abschlussprüfung nicht bestanden hat und wessen Berufsausbildungsverhältnis bis zur nächstmöglichen Wiederholungsprüfung verlängert wurde.

Nicht zu den Auszubildenden zählen grundsätzlich

- Praktikanten und Volontäre,
- Personen, die ihre Berufsausbildung ausschließlich durch den Besuch einer vollzeitschulischen Einrichtung erhalten (z. B. Schüler an Berufsfachschulen),
- Personen, die einen Heilhilfsberuf erlernen (z. B. Schüler an Schulen des Gesundheitswesens),
- Personen, die im Rahmen eines öffentlich-rechtlichen Dienstverhältnisses (Vorbereitungsdienst für Beamte) ausgebildet werden,
- Personen, die eine Berufsausbildung auf Kauffahrteischiffen (Handelsschiffen) absolvieren,
- Umschüler und Rehabilitanden.

Anerkannter Ausbildungsberuf

Die Bezeichnung "staatlich anerkannter Ausbildungsberuf" ist durch das BBiG festgelegt und betrifft die gemäß § 4,5 BBiG und § 25, 26 HwO anerkannten Ausbildungsgänge sowie die gemäß § 104 BBiG bzw. § 122 HwO fortgeltenden Ausbildungsregelungen. Das Bundesinstitut für Berufsbildung (BIBB) führt das Verzeichnis der anerkannten Ausbildungsberufe, das Statistische Bundesamt führt eine Klassifikation der Berufe zu Berufsgruppen und Berufsbereichen.

Berufsbereiche fassen als oberste Einheit der Systematik die Berufe zusammen, die sich nach den Arbeitsaufgaben und der allgemeinen Art der Tätigkeit berühren. Es werden folgende Berufsbereiche unterschieden:

I Berufe in der Land-, Tier-, Forstwirtschaft und im Gartenbau	III Fertigungsberufe	V Dienstleistungsberufe
II Bergleute, Mineralgewinner	IV Technische Berufe	VI Sonstige Arbeitskräfte

Berufsgruppen fassen fachlich näher zueinander gehörende, ihrer Berufsaufgabe und Tätigkeit nach verwandte Berufe zusammen. Dies spielt vor allem für Vergleiche eine Rolle, wenn gleiche, lediglich nach Ausbildungsbereich unterschiedene Berufe, zusammengefasst werden.

Ausbildungsjahr

Vor der Umstellung der Berufsbildungsstatistik auf eine Individualdatenerhebung wurde das Ausbildungsjahr als eigenes Merkmal erhoben. Seit der Umstellung wird es innerhalb einer statistischen Fachanwendung berechnet. Eingangsgrößen sind die Regelausbildungszeit, das vertraglich festgesetzte Ende der Ausbildung sowie Angaben zur Verkürzung.

Stufenausbildung/ Gestufte Ausbildung/ Anschlussvertrag

Bei Ausbildungen, die in Teilabschnitten aufeinander aufbauen, unterscheidet das BIBB zwischen Stufenausbildung und gestufter Ausbildung. Wesentliches Merkmal der "echten" Stufenausbildung ist, dass nach Abschluss einer einzelnen Stufe kein Berufsabschluss in einem anerkannten Ausbildungsberuf erworben wird, sondern ein Ausbildungsabschluss, der zu einer qualifizierten beruflichen Tätigkeit führt. Erst nach Abschluss der letzten Stufe wird ein Berufsabschluss in einem anerkannten Ausbildungsberuf erworben.

Hingegen liegt eine gestufte Ausbildung vor, wenn bereits erworbene Berufsabschlüsse in anerkannten Ausbildungsberufen als Teil einer weiterführenden Berufsausbildung angerechnet werden. Voraussetzung ist, dass der weiterführende Beruf in einer Ausbildungsordnung definiert ist. Soweit nicht bereits am Anfang der gestuften Ausbildung ein Berufsausbildungsvertrag für alle Stufen abgeschlossen wurde, sind für Folgestufen jeweils eigene Ausbildungsverträge neu abzuschließen (Anschlussverträge). Jede einzelne Stufe führt zu einem anerkannten Ausbildungsberuf, d. h., wird auf eine Fortsetzung der Berufsausbildung nach erfolgreichem Bestehen der jeweiligen Stufe verzichtet, gilt die (Zwischen)Prüfung als Ausbildungsabschluss, der zu

³⁾ Soweit in Berufen ausgebildet wird, die nicht eigene Ausbildungsberufe des öffentlichen Dienstes sind, üben die zuständigen Stellen nur Überwachungsfunktionen aus.

einer Berufstätigkeit befähigt. So baut z. B. der Ausbildungsberuf „Modeschneider“ im Ausbildungsbereich „Industrie und Handel“ auf der Ausbildung „Modenäher“ auf. Die Ausbildung zum Modenäher umfasst 24 Monate, wobei im ersten Jahr die berufliche Grundbildung, im zweiten die berufliche Fortbildung vermittelt wird. Die darauf aufbauende Ausbildung zum Modeschneider dauert 12 Monate.

Das Merkmal „Anschlussvertrag“ wird in der Berufsbildungsstatistik nicht erhoben, sondern berechnet. Im vorliegenden Bericht wird es nicht ausgewiesen.

Neu abgeschlossener Ausbildungsvertrag

Als neu abgeschlossen gelten in der Berufsbildungsstatistik alle Ausbildungsverhältnisse, deren Vertragsbeginn im Erhebungsjahr liegt, die angetreten und nicht gelöst wurden. Da unter bestimmten Voraussetzungen ein Eintritt unmittelbar in das 2. Ausbildungsjahr möglich ist und bei den Neuabschlüssen auch die Anschlussverträge bei Stufenausbildung mit erhoben werden - mit entsprechender Zählung in einem höheren Ausbildungsjahr -, ist die Zahl der neu abgeschlossenen Ausbildungsverträge je Ausbildungsberuf meist größer als die der Auszubildenden im 1. Ausbildungsjahr.

Vorbildung

Für den Nachweis der *schulischen Vorbildung* der Auszubildenden wird der höchste allgemeinbildende Abschluss erhoben. Unter *Berufsvorbereitung* werden betriebliche Qualifizierungsmaßnahmen, Berufsvorbereitungsmaßnahmen (§70 Abs. 2 i.V.m. §68 Abs. 2 BBiG), schulisches Berufsvorbereitungs- und Berufsgrundbildungsjahr sowie Besuch einer Berufsfachschule ohne vollqualifizierenden Berufsabschluss erfasst.

Zur *beruflichen Vorbildung* werden vorausgegangene Ausbildungen mit oder ohne erfolgreichen Abschluss sowie rein schulisch vollqualifizierende Berufsabschlüsse gezählt.

Die Merkmale „Berufsvorbereitung“ sowie „Berufliche Vorbildung“ werden in diesem Bericht nicht dargestellt.

Vorzeitig gelöstes Ausbildungsverhältnis

Als vorzeitig gelöst werden in der Berufsbildungsstatistik alle Ausbildungsverhältnisse erhoben, bei denen sich der Auszubildende während des Berichtsjahrs im Zeitpunkt der Vertragsauflösung bereits in Ausbildung befand. Nicht mitgezählt werden demnach bereits vor Ausbildungsbeginn, d. h. vor Vertragsantritt bzw. vor Beginn der Probezeit wieder gelöste Ausbildungsverhältnisse. Da Ausbildungsverhältnisse, die im Berichtsjahr neu abgeschlossen und begonnen wurden, dann aber wieder gelöst worden sind, zwar als vorzeitige Lösungen erhoben werden, nicht aber als Neuabschlüsse (siehe oben), ist ein Vergleich zwischen beiden Merkmalen oder mit den Auszubildenden nur bedingt möglich.

Abschlussprüfung

Die Angaben über die Abschlussprüfungen inklusive Wiederholung umfassen die während des Berichtsjahrs abgelegten Prüfungen. Seit der Umstellung der Berufsbildungsstatistik bis einschließlich Berichtsjahr 2009 wurden nur zwei Prüfungen erhoben, die Abschlussprüfung und die letzte Wiederholungsprüfung. Die Folge war eine Untererfassung der Wiederholungsprüfungen. Um diese Untererfassung zu reduzieren werden ab dem Berichtsjahr 2010 zusätzlich zur Abschlussprüfung jetzt insgesamt zwei Wiederholungsprüfungen (die erste und die letzte) erhoben.

Ferner werden Externenprüfungen (inkl. Wiederholung) erhoben. Hierbei werden Prüfungen aufgrund eines abgeschlossenen schulischen Bildungsganges (§43 Abs. 2 BBiG) und solche aufgrund von Berufserfahrung (§45 Abs. 2 BBiG) unterschieden. Seit der Umstellung der Berufsbildungsstatistik werden die externen Prüfungen allerdings in einem anderen Datensatzschema erfasst als die Abschlussprüfungen der Auszubildenden. Da zuvor eine gemeinsame Erfassung von Abschlussprüfungen und Externenprüfungen erfolgte, liegt hier ein Bruch in der Erfassungssystematik vor, der sich in entsprechenden Zeitreihen widerspiegelt. Die Untererfassung der Wiederholungsprüfungen verstärkt diesen Effekt (vgl. Abb. 5).

Fortbildungs- und Meisterprüfungen

Als Fortbildungsprüfungen werden alle von den zuständigen Stellen nach § 54 BBiG bzw. § 42 a HwO für ihren Bereich und die aufgrund von Rechtsverordnungen des Bundes nach § 53 BBiG bzw. § 42 HwO durchgeführten Prüfungen erhoben. Zu den Fortbildungsprüfungen zählen auch die Meisterprüfungen im Handwerk (§§ 45 bzw. 122 Abs. 2 HwO), in der Landwirtschaft und in der städtischen Hauswirtschaft sowie die Meisterprüfungen aufgrund bundeseinheitlicher Regelungen für den Bereich von Industrie und Handel (z. B. Geprüfter Industriemeister) sowie des öffentlichen Dienstes.

Voraussetzung für die Zulassung zur Fortbildungs- oder Meisterprüfung ist in der Regel die erfolgreiche Abschlussprüfung in einem anerkannten Ausbildungsberuf und eine mehrjährige einschlägige Berufstätigkeit. Die Meisterprüfung ersetzt durch ihren pädagogischen Prüfungsteil die Ausbildereignungsprüfung gemäß Ausbilder-Eignungsverordnung.

Ausbildereignungsprüfung

Ausbildereignungsprüfungen dienen zum Nachweis der berufs- und arbeitspädagogischen Eignung für die Tätigkeit als Ausbilder. Wie dieser Nachweis erfolgt, regelt für die Ausbilder in Gewerbebetrieben, im Bergwesen, in der Landwirtschaft, in der Hauswirtschaft und im öffentlichen Dienst eine einheitliche Ausbilder-Eignungsverordnung.

Im Ausbildungsbereich Handwerk wird die Ausbildereignung im Rahmen der Meisterprüfung mit gleichen Inhalten erworben. Im Ausbildungsbereich Freie Berufe wird auf einen besonderen berufs- und arbeitspädagogischen Befähigungsnachweis verzichtet.

Ausbilder

Ausbilder im Sinne des Berufsbildungsgesetzes ist, wer für die Durchführung der Berufsausbildung in der Ausbildungsstätte verantwortlich ist. Dies kann der einstellende Arbeitgeber (Ausbildende) selbst oder eine von ihm ausdrücklich beauftragte oder bestellte Person sein (Ausbilder). Ausbilden darf nur, wer persönlich und fachlich dazu geeignet ist.

Es werden in der Berufsbildungsstatistik grundsätzlich die bei den zuständigen Stellen registrierten Ausbilder erhoben, die für die Ausbildung der zum Stichtag 31. Dezember gemeldeten Auszubildenden bestellt worden sind oder als ausbildungsberechtigt gemeldet wurden und im Berichtsjahr tatsächlich ausgebildet haben. Im Ausbildungsbereich Öffentlicher Dienst handelt es sich dabei insbesondere um die vom Behördenleiter als Ausbilder bestimmten Personen (Angestellte, Beamte).

Ausbildungsberater

Aufgabe der Ausbildungsberater ist es, die Durchführung der Berufsausbildung zu überwachen und durch die Beratung der Ausbilder und der Auszubildenden zu fördern. Sie werden von den zuständigen Stellen bestellt.

Kommentare zu den Graphiken (folgende Doppelseite)

- Abbildung 1: Der starke Rückgang der Auszubildenden von 1986 bis 1995 lässt sich vermutlich auf den sogenannten „Pillenknicke“ zurückführen. Im Ausbildungsbereich „Handwerk“ dürften die Baukrisen in diesem Zeitraum den starken Rückgang beschleunigt haben. Die Abnahme im Ausbildungsbereich „Landwirtschaft“ und die Zunahme in „Industrie und Handel“ zeigen auch im Bereich der Berufsausbildung den Trend zur Tertiarisierung der Gesellschaft.
- Abbildung 2: Auszubildende mit neuem Vertrag stellen über ein Drittel der Auszubildenden insgesamt; dies erklärt die Parallelentwicklung (vgl. Abb. 1) der Erhebungswerte. Vorzeitige Lösungen bewegen sich in den letzten Jahren innerhalb einer Spannbreite ohne auffällige Ausreißer. Von 1990 bis 2008 besteht eine erkennbare Korrelation zwischen Neuverträgen und vorzeitigen Lösungen. Möglicherweise macht erhöhtes Angebot wählerischer et vice versa?
- Abbildung 3: Die Geschlechterverteilung männlich zu weiblich liegt bei den Auszubildenden seit Jahrzehnten recht konstant bei 60:40. Der Ausländeranteil ist im Zeitraum 1990 bis 2000 teilweise auf jährlich über 20.000 Auszubildende gestiegen. Seit 2000 liegt er im Durchschnitt bei ungefähr 12.000 Auszubildenden.
- Abbildung 4: Die größte Fraktion ausländischer Auszubildender stellt die Türkei, gefolgt von Italien und den Staaten des ehemaligen Jugoslawien (im Jahr 2011 zusammen 15,6 %). Es dürfte sich also vor allem um Nachfolgenerationen von Gastarbeitern handeln.
- Abbildung 5: Frauen weisen eine konstant höhere Bestehensquote bei Abschlussprüfungen auf als Männer. Im Jahr 2007 manifestiert sich die getrennte Ausweisung von externen Prüfungen in einer anderen Satzart als Bruch in der Graphik.
- Abbildung 6: Die Beliebtheit bestimmter Berufsbilder verändert sich wenig, ihre Bezeichnungen werden von Zeit zu Zeit modernisiert.

Graphikteil

1. Auszubildende nach zuständigen Stellen in Bayern seit 1978

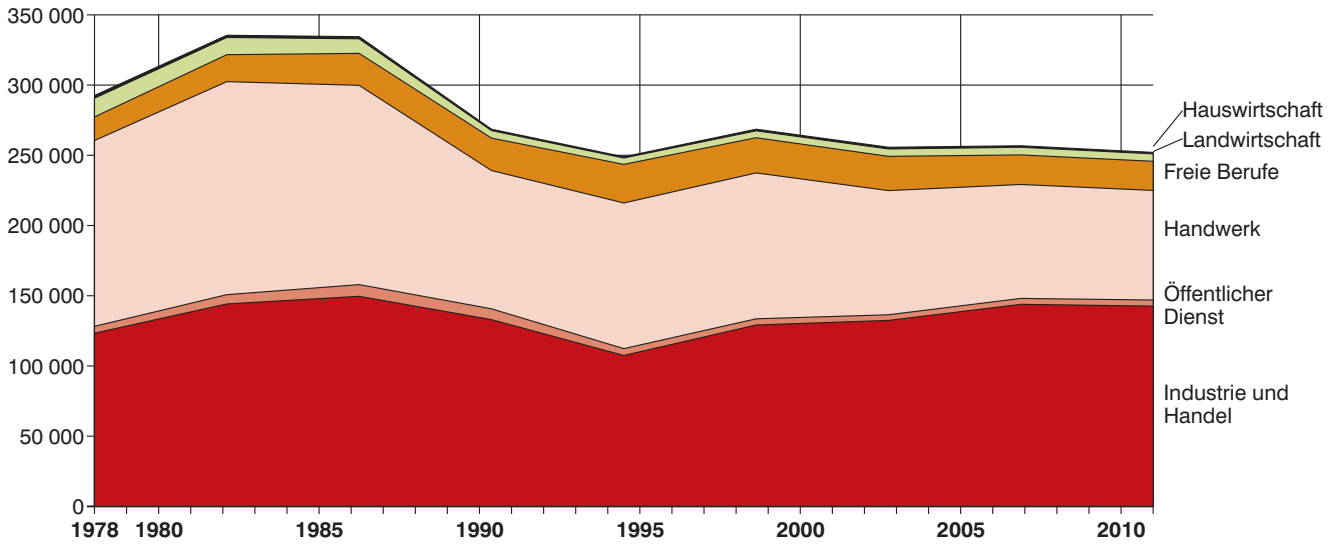

2. Auszubildende mit neu abgeschlossenem sowie mit vorzeitig gelöstem Ausbildungsvertrag in Bayern seit 1978

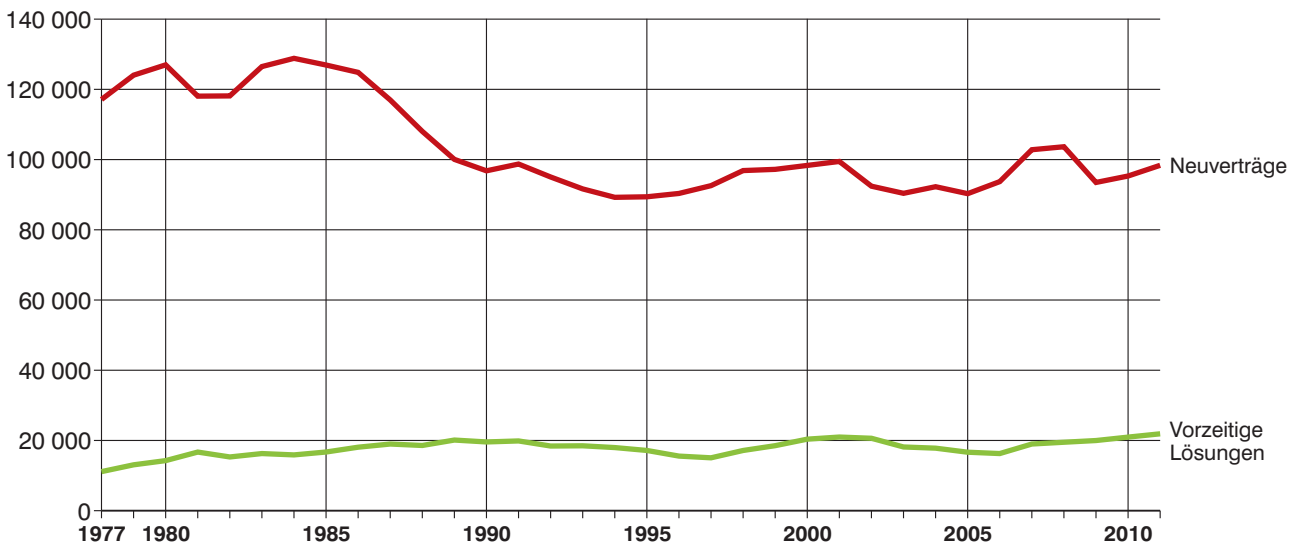

3. Auszubildende in Bayern seit 1983 nach Geschlecht

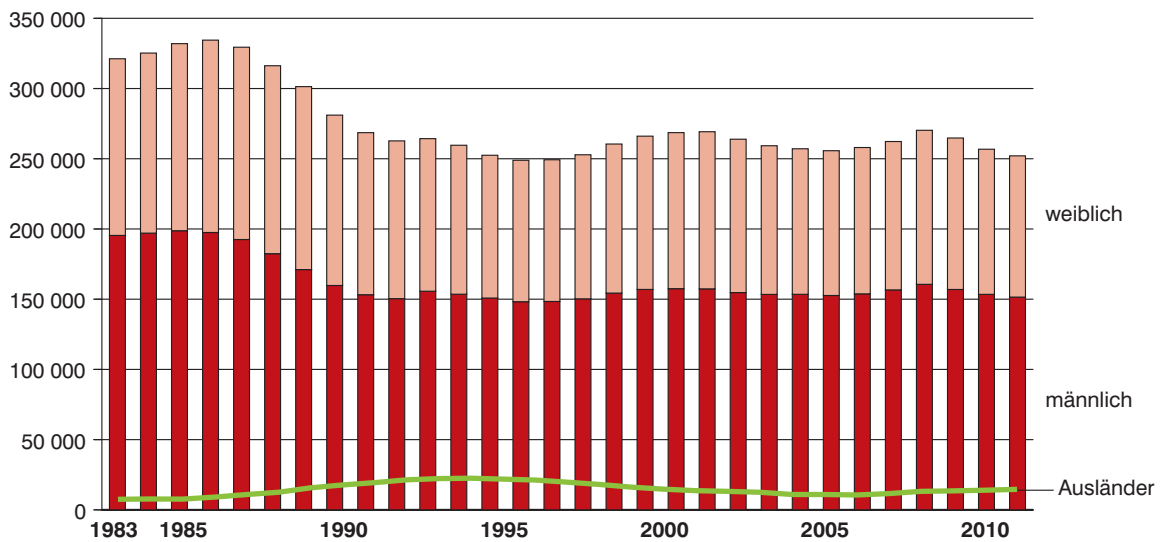

4. Ausländische Auszubildende nach Land der Staatsangehörigkeit in Bayern 2011

in Prozent

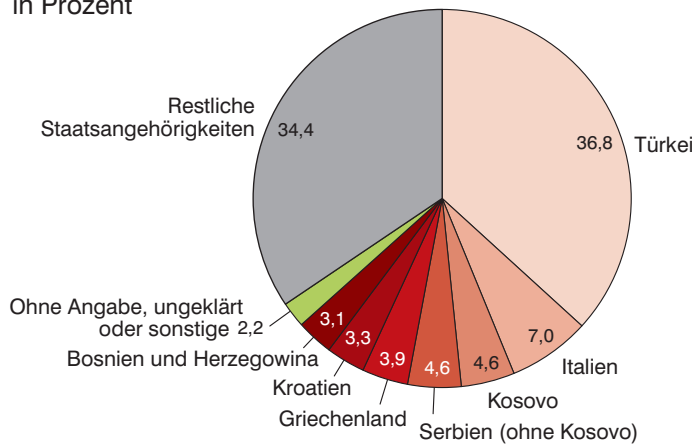

5. Abschlussprüfungen in Bayern seit 2002 nach Geschlecht

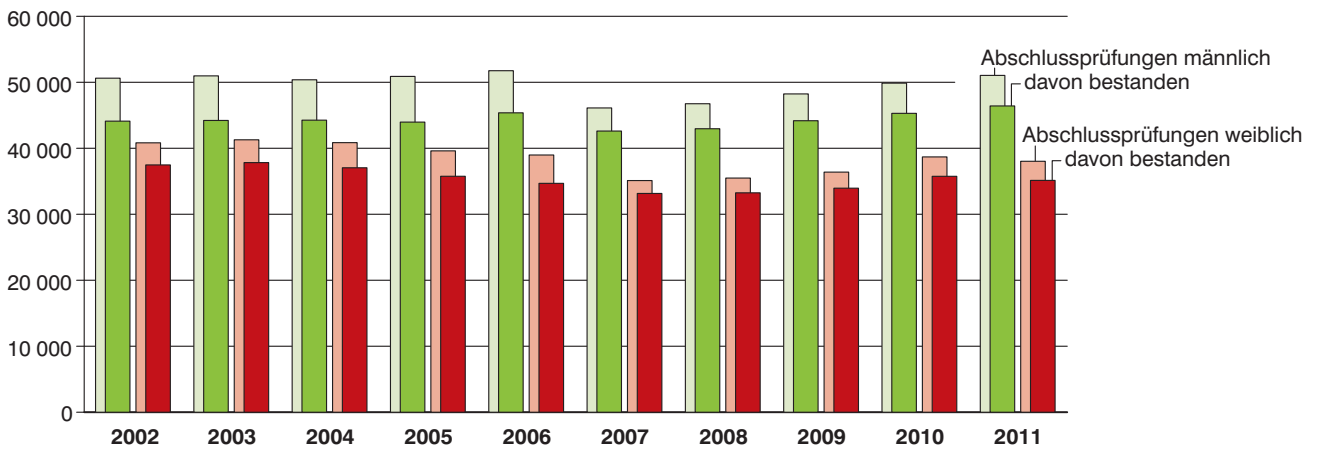

6. Die 10 am stärksten besetzten Berufe von Auszubildenden in Bayern 2011 nach Geschlecht

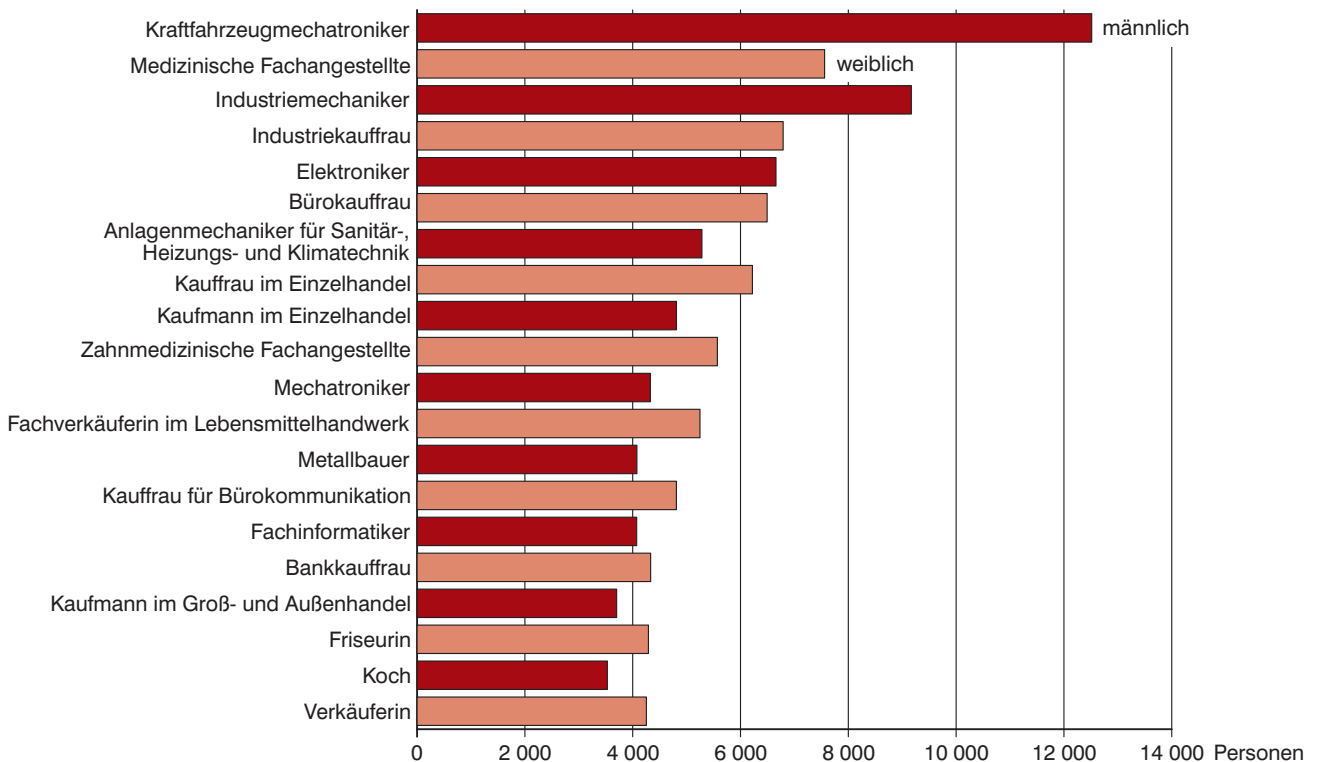

1.1 Auszubildende, neu abgeschlossene sowie vorzeitig gelöste Ausbildungsverträge und Teilnehmer mit bestandener Abschlussprüfung in Bayern 2011 nach Ausbildungsbereichen und Jahren

Ausbildungsbereich Jahr	Auszubildende			Neu abgeschlossene Ausbildungsverträge	Von den Auszubildenden standen im				Vorzeitig gelöste Ausbildungsverträge ¹⁾	Teilnehmer mit bestandener Abschlussprüfung ²⁾	
	insgesamt	und zwar			1.	2.	3.	4.		insgesamt	darunter weiblich
		weiblich	Ausländer								
Insgesamt 2011	252 063	100 567	14 601	98 369	80 239	80 348	75 183	16 293	21 895	81 550	35 134
davon											
Industrie und Handel	142 610	57 513	8 018	58 078	48 455	45 964	41 002	7 189	10 918	49 900	21 815
Handwerk	78 033	18 219	4 415	28 510	21 928	23 744	23 257	9 104	8 411	21 835	5 628
Landwirtschaft	5 298	1 265	17	2 134	1 151	1 871	2 276	–	338	1 830	426
Öffentlicher Dienst	4 350	2 794	61	1 423	1 330	1 479	1 541	–	54	1 198	768
Freie Berufe	20 741	19 802	2 075	7 818	7 106	6 921	6 714	–	2 097	6 442	6 162
Hauswirtschaft	1 031	974	15	406	269	369	393	–	77	345	335
2010	256 788	103 344	13 988	95 319	77 511	79 773	82 603	16 901	20 955	81 047	35 752
2009	264 773	107 851	13 511	93 486	76 352	87 813	85 081	15 527	19 979	78 130	33 953
2008 ¹⁾	270 258	109 670	13 170	103 654	84 707	89 504	81 314	14 733	19 493	76 259	33 297
2007	262 274	105 658	11 568	102 808	85 149	83 167	78 857	15 101	18 987	75 767	33 155
2006	257 995	104 191	10 597	93 723	80 796	81 651	79 341	16 207	16 270	80 060	34 686
2005	255 724	103 095	10 935	90 291	78 284	83 821	77 135	16 484	16 653	79 726	35 759
2004	257 108	103 634	10 935	92 272	79 397	82 501	77 925	17 285	17 805	81 308	37 046
2003	259 263	105 858	12 521	90 388	77 702	82 381	82 339	16 841	18 148	82 049	37 831
2002	263 917	109 205	13 165	92 422	79 148	86 659	81 916	16 194	20 624	81 590	37 477
2001	269 244	111 894	13 656	99 467	84 186	87 081	81 457	16 520	20 974	82 310	37 741
2000	268 597	111 099	14 725	98 336	83 281	86 741	82 133	16 442	20 373	80 905	36 564
1999	266 083	109 134	16 166	97 216	82 712	86 670	80 059	16 642	18 517	77 617	35 042
1998	260 484	106 146	18 083	96 869	82 533	84 613	77 602	15 736	17 147	76 433	34 165
1997	252 839	102 589	19 697	92 574	78 501	82 178	77 005	15 155	15 058	76 023	34 091
1996	249 288	100 907	21 224	90 352	75 407	82 389	75 357	16 135	15 548	78 617	35 283
1995	248 918	100 723	21 874	89 400	74 585	81 109	75 920	17 304	17 152	80 208	35 267
1994	252 492	101 686	22 527	89 248	74 366	82 169	76 724	19 233	17 975	81 994	37 446
1993	259 609	106 063	22 269	91 643	75 844	84 512	80 236	19 017	18 481	82 579	37 854
1992	264 315	108 649	21 397	95 039	76 836	88 785	79 354	19 340	18 414	81 387	39 608
1991	262 715	112 328	19 399	98 729	79 369	87 936	80 640	14 770	19 863	91 822	42 852
1990	268 580	115 394	17 737	96 799	77 214	89 779	86 392	15 195	19 577	98 361	46 270
1989	281 061	121 299	15 693	100 058	79 116	95 458	92 744	13 743	20 116	109 368	50 642
1988	301 350	130 267	12 533	108 028	83 760	104 868	98 999	13 723	18 572	119 379	52 861
1987	316 230	133 827	10 905	116 980	90 432	111 930	99 845	14 023	18 983	125 361	56 694
1986	329 419	136 921	9 066	124 836	95 750	115 951	103 667	14 051	18 083	125 813	54 975
1985	334 454	136 959	7 646	126 929	97 212	120 393	102 129	14 720	16 710	119 834	51 734
1984	331 964	133 220	7 747	128 835	99 571	118 172	98 740	15 481	15 885	116 612	49 661
1983	325 248	128 203	7 520	126 490	96 989	114 523	97 801	15 935	16 269	117 750	50 156
1982	321 198	125 802	7 923	118 133	92 337	113 515	100 215	15 131	15 302	118 859	49 547
1981	325 449	125 262	.	118 065	94 596	116 846	99 431	14 576	16 694	119 388	50 639
1980	335 475	126 556	.	126 974	103 876	120 676	95 950	14 973	14 259	116 328	48 335
1979	326 606	121 308	.	124 036	102 060	115 810	94 847	13 889	13 062	106 362	43 633
1978	309 648	111 943	.	117 119	99 994	113 884	82 612	13 158	11 126	98 088	39 246
1977	292 573	101 092	.	114 927	100 643	101 558	75 721	14 651	.	89 349	.

1) In 2008 keine Angaben zu vorzeitig gelösten Ausbildungsverträgen in den Ausbildungsbereichen "Landwirtschaft" und "Städtische Hauswirtschaft".

2) Bestandene Abschlussprüfungen ohne externe Teilnehmer (vgl. Abschnitt "Erläuterungen" am Berichtsanfang).

1.2 Auszubildende, neu abgeschlossene Ausbildungsverträge, vorzeitig gelöste Ausbildungsverträge und Teilnehmer mit bestandener Abschlussprüfung in Bayern 2011 nach Ausbildungsbereichen und -berufen

Ausbildungsbereich Ausbildungsberuf	Auszubildende			Von den Auszubildenden standen im			Neu abgeschlossene Ausbildungsverträge		Vorzeitig gelöste Ausbildungsverträge	Teilnehmer mit bestandener Abschlussprüfung ¹⁾	
	insgesamt	und zwar		1.	2.	3.	insgesamt	davon weiblich		insgesamt	davon weiblich
		weiblich	Ausländer								
Industrie und Handel											
Änderungsschneider/in	27	24	6	8	19	–	9	8	5	6	6
Anlagenmechaniker/in	515	13	17	150	125	130	158	5	13	129	1
Anlagenmechaniker/in für Sanitär-, Heizungs- und Klimatechnik	103	1	12	37	24	15	39	–	7	22	–
Asphaltbauer/in	3	–	–	–	2	1	1	–	–	–	–
Aufbereitungsmechaniker/in	21	–	1	6	9	6	6	–	1	4	–
Ausbaufacharbeiter/in	47	2	9	21	26	–	21	1	5	28	2
Automatenfachmann/-fachfrau	30	5	4	8	8	14	12	3	–	5	2
Automobilkaufmann/-kauffrau	1 020	508	52	364	334	322	464	212	49	343	166
Bankkaufmann/-kauffrau	7 331	4 333	228	2 262	2 606	2 463	2 860	1 621	160	2 479	1 480
Baugeräteführer/in	68	–	4	20	25	23	21	–	6	22	–
Baustoffprüfer/in	74	13	1	25	29	20	27	6	5	27	6
Bauwerksabdichter/in	18	–	1	4	10	4	6	–	2	1	–
Bauwerksmechaniker/in für Abbruch und Betontrenntechnik	–	–	–	–	–	–	–	–	–	1	–
Bauzeichner/in	969	420	29	355	293	321	403	192	37	327	136
Beikoch/Beiköchin*)	660	283	57	221	220	219	250	110	90	210	90
Bekleidungsstilenäher/in*)	–	–	–	–	–	–	–	–	–	4	4
Berufskraftfahrer/in	869	35	35	355	287	227	434	21	211	162	10
Beton- und Stahlbetonbauer/in	183	3	7	66	57	60	73	2	12	56	1
Betonfertigteilbauer/in	73	–	5	28	23	22	28	–	6	22	–
Binnenschiffer/in	50	3	4	19	15	16	23	1	8	21	3
Biologielaborant/in	199	127	2	59	60	64	61	39	1	48	30
Biologiemodellmacher/in	7	5	–	2	2	3	2	2	–	2	2
Bodenleger/in	8	–	–	3	2	3	4	–	1	1	–
Bootsbauer/in	3	1	–	1	1	1	1	–	–	2	1
Brauer/in und Mälzer/in	221	16	–	63	81	77	74	5	1	62	2
Brunnenbauer/in	6	–	–	–	2	4	–	–	1	3	–
Buchbinder/in	125	15	7	–	54	71	15	1	22	76	14
Buchhändler/in	265	238	1	86	102	77	130	117	19	105	96
Bühnenmaler/in und -plastiker/in	11	8	–	2	2	7	2	2	–	1	1
Bürokaufmann/-kauffrau	6 091	4 642	348	2 056	2 158	1 877	2 493	1 875	430	2 226	1 700
Bürokraft*)	161	83	9	47	59	55	53	28	7	52	21
Bürsten- und Pinselmacher/in	6	1	1	2	3	1	3	1	2	2	–
Chemielaborant/in	843	546	9	256	250	253	260	159	14	259	158
Chemielaborjungwerker/in	4	1	1	2	2	–	2	–	–	2	2
Chemikant/in	612	96	20	190	175	163	191	35	7	182	30
Destillateur/in	14	3	1	5	4	5	5	2	–	2	–
Diamantschleifer/in	3	–	–	2	–	1	2	–	–	–	–
Drahtzieher/in	4	–	–	2	2	–	2	–	–	1	–
Drogist/in	419	381	37	137	136	146	199	178	40	118	110
Drucker/in	354	25	21	1	166	187	17	1	30	222	18
Druckfachwerker/in*)	2	–	1	2	–	–	2	–	–	1	–
Eisenbahner/in im Betriebsdienst	342	45	15	119	112	111	126	14	14	124	16
Elektriker/in Gerätetechnik*)	13	2	–	1	3	5	4	1	3	3	–
Elektro- und Schutzgasschweißer/in*)	2	–	–	1	–	1	1	–	–	1	–
Elektroanlagenmonteur/in	110	4	1	37	34	39	41	–	2	47	1
Elektrogerätemechaniker/in*)	8	–	1	–	3	5	4	–	–	4	–
Elektrogerätezusammenbauer/in*)	5	–	–	5	–	–	2	–	–	3	1
Elektroniker/in für Automatisierungstechnik	1 149	99	10	333	329	308	345	35	19	314	33
Elektroniker/in für Betriebstechnik	3 648	260	69	1 082	917	905	1 115	76	54	997	59
Elektroniker/in für Gebäude- und Infrastruktursysteme	72	6	4	23	16	23	23	3	2	22	–

Fußnoten vgl. Seite 20.

Noch: 1.2 Auszubildende, neu abgeschlossene Ausbildungsverträge, vorzeitig gelöste Ausbildungsverträge und Teilnehmer mit bestandener Abschlussprüfung in Bayern 2011 nach Ausbildungsbereichen und -berufen

Ausbildungsbereich Ausbildungsberuf	Auszubildende			Von den Auszubildenden standen im			Neu abgeschlossene Ausbildungsverträge		Vorzeitig gelöste Ausbildungsverträge	Teilnehmer mit bestandener Abschlussprüfung ^(*)	
	insgesamt	und zwar		1.	2.	3.	insgesamt	davon weiblich		insgesamt	davon weiblich
		weiblich	Ausländer								
Noch: Industrie und Handel											
Elektroniker/in für Geräte und Systeme	2 046	240	32	566	532	557	627	72	35	674	80
Elektroniker/in für luftfahrttechnische Systeme	68	13	–	23	20	15	23	4	–	15	1
Elektroniker/in für Maschinen und Antriebstechnik	188	10	3	53	45	51	53	3	1	47	3
Elektrowerker/in*)	9	–	–	–	3	6	3	–	–	2	–
Fachangestellte(r) für Markt- und Sozialforschung	37	28	–	16	14	7	20	15	1	20	14
Fachangestellte(r) für Medien- und Informationsdienste	13	10	1	5	5	3	6	3	1	6	5
Fachhelfer/in für personale Dienstleistungen*)	19	13	2	5	5	9	5	4	1	9	8
Fachinformatiker/in	4 431	361	157	1 617	1 431	1 383	1 868	156	195	1 523	108
Fachkraft für Abwassertechnik	14	–	–	3	6	5	5	–	–	1	–
Fachkraft für Automaten- und Automatenservice	27	16	2	10	17	–	14	8	3	15	7
Fachkraft für Fruchtsafttechnik	5	2	–	2	1	2	2	1	–	3	–
Fachkraft für Kreislauf- und Abfallwirtschaft	35	3	2	15	8	12	15	1	6	15	3
Fachkraft für Kurier-, Express- und Postdienstleistungen	301	80	43	141	160	–	145	40	24	118	38
Fachkraft für Lagerlogistik	3 446	481	259	1 324	1 083	1 039	1 549	221	270	1 140	200
Fachkraft für Lebensmitteltechnik	299	79	6	111	87	101	122	32	16	112	33
Fachkraft für Lederverarbeitung	2	2	–	2	–	–	2	2	–	–	–
Fachkraft für Möbel-, Küchen- und Umzugs-service	145	3	18	52	46	47	60	3	25	42	1
Fachkraft für Rohr-, Kanal- und Industrieservice	33	–	1	12	12	9	13	–	7	4	–
Fachkraft für Schutz und Sicherheit	296	56	30	105	97	94	137	19	87	62	20
Fachkraft für Süßwarentechnik	27	9	–	9	7	11	9	2	2	7	1
Fachkraft für Veranstaltungstechnik	400	44	12	144	112	144	167	17	37	122	15
Fachkraft für Wasserversorgungstechnik	4	–	–	1	1	2	1	–	–	2	–
Fachkraft für Wasserwirtschaft	2	1	1	1	–	1	1	1	–	–	–
Fachkraft im Fahrbetrieb	112	21	7	40	36	36	41	7	5	3	–
Fachkraft im Gastgewerbe	678	440	130	354	324	–	403	259	199	256	174
Fachlagerist/in	1 520	140	156	806	714	–	874	85	237	555	42
Fachmann/Fachfrau für Systemgastronomie	878	471	124	263	291	324	343	189	169	280	169
Fachverkäufer/in im Lebensmittelhandwerk	6	6	–	1	3	2	2	2	1	–	–
Fahrradmonteur/in	27	2	3	14	13	–	14	1	2	10	–
Fahrzeuginnenausstatter/in	85	49	3	26	30	29	27	14	–	29	14
Fahrzeuglackierer/in	163	64	7	59	51	53	59	24	1	61	25
Fahrzeupfleger/in*)	32	2	8	19	13	–	19	2	5	15	–
Fassadenmonteur/in	2	–	–	–	2	–	–	–	–	–	–
Federmacher/in	–	–	–	–	–	–	–	–	–	2	–
Feinoptiker/in	64	29	–	20	12	10	20	11	1	21	6
Fertigungsmechaniker/in	865	167	81	313	273	279	322	65	12	309	61
Figurenkeramformer/in	–	–	–	–	–	–	–	–	–	2	1
Film- und Videoeditor/in	20	9	–	6	7	7	7	3	3	7	–
Flachglasmechaniker/in	65	2	7	22	23	20	23	1	7	25	1
Fleischer/in	16	–	–	4	4	8	5	–	–	2	–
Fliesen-, Platten- und Mosaikleger/in	2	–	–	–	–	2	2	–	–	1	–
Florist/in	550	523	23	158	202	190	197	189	77	216	209
Fluggerätmechaniker/in	636	62	13	171	170	180	174	18	6	174	19
Fotomedienfachmann/-fachfrau	26	12	4	7	7	12	9	5	2	9	8
Fotomedienlaborant/in	14	14	1	4	1	9	4	4	2	11	9
Geomatiker/in	4	–	–	3	1	–	3	–	–	–	–
Gerätezusammensetzer/in	2	–	–	1	1	–	1	–	–	1	–
Gerber/in	12	–	2	6	4	2	6	–	–	7	1
Gestalter/in für visuelles Marketing	296	264	11	110	83	103	124	113	23	88	82
Gießereimechaniker/in	206	5	33	70	41	40	71	2	13	88	1
Glasapparatebauer/in	1	–	–	–	–	1	–	–	–	–	–

Fußnoten vgl. Seite 20.

Noch: 1.2 Auszubildende, neu abgeschlossene Ausbildungsverträge, vorzeitig gelöste Ausbildungsverträge und Teilnehmer mit bestandener Abschlussprüfung in Bayern 2011 nach Ausbildungsbereichen und -berufen

Ausbildungsbereich Ausbildungsberuf	Auszubildende			Von den Auszubildenden standen im			Neu abgeschlossene Ausbildungsverträge		Vorzeitig gelöste Ausbildungsverträge	Teilnehmer mit bestandener Abschlussprüfung ^(*)	
	insgesamt	und zwar		1.	2.	3.	insgesamt	davon weiblich		insgesamt	davon weiblich
		weiblich	Ausländer								
Noch: Industrie und Handel											
Glasmacher/in	3	-	-	-	-	3	-	-	-	-	-
Gleisbauer/in	100	2	10	26	25	49	30	1	1	26	-
Goldschmied/in	-	-	-	-	-	-	-	-	-	1	1
Hauswartgehilfe/-gehilfin*)	7	-	-	-	3	4	-	-	1	3	-
Hochbaufacharbeiter/in	26	-	2	12	14	-	13	-	6	6	-
Holzbearbeiter/in*)	11	1	-	3	4	4	4	1	1	2	1
Holzbearbeitungsmechaniker/in	123	3	5	40	43	40	43	2	8	50	-
Holzmechaniker/in	153	11	5	16	68	69	73	6	9	67	4
Hotelfachmann/-fachfrau	5 219	4 026	408	1 778	1 723	1 718	2 244	1 702	1 017	1 891	1 504
Hotelkaufmann/-kauffrau	236	144	14	82	74	80	110	72	42	86	55
Immobilienkaufmann/-kauffrau	758	454	25	255	257	246	316	185	43	242	147
Industrieelektriker/in	135	16	20	73	62	-	80	15	10	21	-
Industriefachhelfer/in*)	40	9	3	12	18	10	14	2	2	20	2
Industrie-Isolierer/in	11	-	4	6	2	3	8	-	1	3	-
Industriekaufmann/-kauffrau	9 934	6 783	178	3 594	3 251	3 089	3 915	2 585	212	3 532	2 424
Industriekeramiker/in Anlagentechnik	36	4	2	13	15	8	13	-	2	12	1
Industriekeramiker/in Dekorationstechnik	12	10	-	6	3	3	6	5	1	4	4
Industriekeramiker/in Modelltechnik	1	-	-	-	1	-	-	-	-	2	-
Industriekeramiker/in Verfahrenstechnik	17	3	1	5	7	5	7	2	2	6	1
Industriemechaniker/in	9 768	604	231	2 702	2 417	2 541	2 848	176	147	3 011	185
Informatikkaufmann/-kauffrau	512	121	17	181	168	163	202	46	21	192	52
Investmentfondskaufmann/-kauffrau	22	4	1	7	7	8	8	2	2	14	5
IT-System-Elektroniker/in	796	30	30	271	263	262	296	8	30	274	14
IT-System-Kaufmann/Kauffrau	719	173	27	269	220	230	309	80	43	291	82
Kabeljungwerker/in	27	-	7	14	13	-	15	-	1	12	-
Kanalbauer/in	23	1	-	5	4	14	12	-	-	4	-
Karosserie- und Fahrzeugbaumechaniker/in	225	30	3	66	70	62	66	11	1	77	4
Kartograph/in	7	5	-	-	-	7	-	-	-	2	1
Kaufmann/Kauffrau für audiovisuelle Medien	53	33	3	13	18	22	22	15	3	20	10
Kaufmann/Kauffrau für Bürokommunikation	5 826	4 636	477	1 927	1 992	1 907	2 375	1 873	513	2 157	1 746
Kaufmann/Kauffrau für Dialogmarketing	589	450	57	181	166	242	205	155	44	148	105
Kaufmann/Kauffrau für Kurier-, Express- und Postdienstleistungen	35	17	2	7	11	17	14	5	3	35	12
Kaufmann/Kauffrau für Marketingkommunikation	530	378	19	166	169	195	254	174	51	197	155
Kaufmann/Kauffrau für Spedition und Logistikdienstleistung	2 143	933	156	845	728	570	947	417	139	751	352
Kaufmann/Kauffrau für Tourismus und Freizeit	150	128	3	55	44	51	56	47	8	60	48
Kaufmann/Kauffrau für Verkehrsservice	155	115	6	61	49	45	62	43	4	48	34
Kaufmann/Kauffrau für Versicherung und Finanzen	2 809	1 493	141	1 007	936	866	1 102	585	179	878	500
Kaufmann/Kauffrau im Einzelhandel	10 944	6 176	1 160	3 029	3 062	4 853	5 721	3 248	1 176	5 050	3 029
Kaufmann/Kauffrau im Gesundheitswesen	481	386	13	171	170	140	183	142	31	145	120
Kaufmann/Kauffrau im Groß- und Außenhandel	6 490	2 790	285	2 276	2 280	1 934	2 637	1 115	264	2 167	1 025
Klavier- und Cembalobauer/in	5	-	-	1	1	2	2	-	1	-	-
Koch/Köchin	4 596	1 066	289	1 470	1 529	1 597	1 982	488	1 174	1 549	401
Konstruktionsmechaniker/in	1 463	31	46	404	311	355	436	16	84	410	7
Kosmetiker/in	43	43	5	13	17	13	17	17	9	16	16
Kraftfahrzeugmechatroniker/in	826	79	24	236	255	238	269	25	19	258	22
Kraftfahrzeugservicemechaniker/in	2	-	-	2	-	-	2	-	1	-	-
Lacklaborant/in	38	20	2	11	14	10	13	7	1	10	4
Manufakturporzellanmaler/in	-	-	-	-	-	-	-	-	-	3	3
Maschinen- und Anlagenführer/in	848	64	116	442	406	-	487	36	79	348	28
Maskenbildner/in	11	11	-	2	5	4	2	2	-	2	2

Fußnoten vgl. Seite 20.

Noch: 1.2 Auszubildende, neu abgeschlossene Ausbildungsverträge, vorzeitig gelöste Ausbildungsverträge und Teilnehmer mit bestandener Abschlussprüfung in Bayern 2011 nach Ausbildungsbereichen und -berufen

Ausbildungsbereich Ausbildungsberuf	Auszubildende			Von den Auszubildenden standen im			Neu abgeschlossene Ausbildungsverträge		Vorzeitig gelöste Ausbildungsverträge	Teilnehmer mit bestandener Abschlussprüfung ^(*)	
	insgesamt	und zwar		1.	2.	3.	insgesamt	davon weiblich		insgesamt	davon weiblich
		weiblich	Ausländer								
Noch: Industrie und Handel											
Mathematisch-technische(r) Softwareentwickler/in	4	2	–	2	–	2	2	–	–	1	–
Maurer/in	104	1	8	34	32	38	42	–	11	33	–
Mechaniker/in für Land- und Baumaschinentechnik	92	3	3	32	18	15	34	–	6	25	–
Mechatroniker/in	4 604	409	54	1 345	1 203	1 147	1 436	129	67	1 180	95
Mechatroniker/in für Kältetechnik	77	3	3	19	20	25	20	2	3	25	2
Mediengestalter/in Bild und Ton	162	34	6	51	66	45	62	13	5	62	16
Mediengestalter/in Digital und Print	1 484	884	38	498	504	482	626	364	96	527	293
Mediengestalter/in für Digital- und Printmedien Mediendesign	1	1	1	–	–	1	–	–	–	1	1
Medienkaufmann/-kauffrau Digital und Print	421	316	4	120	155	146	196	155	15	161	122
Medientechnologe/Medientechnologin Druck	199	20	18	184	15	–	199	20	7	–	–
Medientechnologe/Medientechnologin Druckverarbeitung	64	12	5	64	–	–	64	12	8	–	–
Medientechnologe/Medientechnologin Siebdruck	39	10	2	30	9	–	32	8	2	–	–
Metallbauer/in	4	–	–	2	1	1	2	–	–	–	–
Metallbearbeiter/in*)	137	7	28	42	50	45	43	2	11	44	4
Metallfeinbearbeiter/in*)	37	3	5	16	9	12	17	1	2	15	–
Metallschleifer/in	2	–	1	2	–	–	2	–	–	–	–
Mikrotechnologe/-technologin	57	25	–	21	15	21	21	7	–	30	11
Modellbaumechaniker/in	42	9	1	–	–	–	–	–	1	38	6
Modenäher/in	86	81	1	48	38	–	54	50	11	39	38
Modeschneider/in	66	61	5	17	18	31	38	35	7	46	46
Modist/in	4	4	–	2	1	1	2	2	–	2	2
Müller/in (Verfahrenstechnologe/-technologin in der Mühlen- und Futtermittelwirtschaft)	20	3	–	8	8	4	8	1	3	9	–
Musikfachhändler/in	10	2	1	5	3	2	5	1	5	4	2
Naturwerksteinmechaniker/in	83	2	10	28	29	26	31	–	9	39	–
Oberflächenbeschichter/in	107	12	9	44	27	36	44	4	11	36	9
Packmitteltechnologie/in	83	5	1	83	–	–	83	5	3	–	–
Papierstechnologe/-technologin	32	3	2	–	–	32	–	–	–	36	7
Papierstechnologe/-technologin	71	5	4	38	33	–	39	2	–	–	–
Personaldienstleistungskaufmann/-kauffrau	298	199	26	137	95	66	162	107	39	144	110
Pharmakant/in	54	22	–	15	18	15	15	8	4	17	10
Physiklaborant/in	39	23	–	13	12	11	14	9	1	9	3
Polster- und Dekorationsnäher/in	9	9	–	6	3	–	6	6	–	1	1
Polsterer/Polsterin	98	10	5	33	32	33	35	4	8	43	4
Produktgestalter/in-Textil	6	5	–	2	2	2	2	2	–	6	5
Produktionsfachkraft Chemie	88	14	3	47	41	–	48	7	–	30	6
Produktionsmechaniker/in-Textil	100	8	5	34	33	33	43	3	8	40	4
Produktionstechnologe/-technologin	21	5	–	9	5	7	9	4	1	1	–
Produktprüfer/in-Textil	1	1	–	–	1	–	–	–	–	–	–
Produktveredler/in-Textil	38	7	2	14	13	11	14	3	8	18	5
Recycling-Monteur/in*)	26	1	2	12	14	–	14	1	1	23	–
Recycling-Werker/in*)	1	–	–	1	–	–	1	–	–	–	–
Reiseverkehrskaufmann/-kauffrau	583	492	29	11	305	267	46	44	63	367	319
Restaurantfachmann/-fachfrau	1 000	656	127	322	333	345	451	295	278	370	245
Rohrleitungsbauer/in	89	–	5	31	29	29	37	–	7	25	–
Sattler/in	5	4	–	5	–	–	5	4	–	2	2
Schädlingsbekämpfer/in	14	3	–	2	7	5	6	1	1	4	1
Schiffahrtskaufmann/-kauffrau	1	–	–	–	–	1	–	–	–	–	–
Schuh- und Lederwarenstepper/in	–	–	–	–	–	–	–	–	2	2	2
Schuhfertiger/in	46	29	1	18	14	14	19	13	3	11	6
Servicefachkraft für Dialogmarketing	73	54	6	45	28	–	47	35	7	51	34

Fußnoten vgl. Seite 20.

Noch: 1.2 Auszubildende, neu abgeschlossene Ausbildungsverträge, vorzeitig gelöste Ausbildungsverträge und Teilnehmer mit bestandener Abschlussprüfung in Bayern 2011 nach Ausbildungsbereichen und -berufen

Ausbildungsbereich Ausbildungsberuf	Auszubildende			Von den Auszubildenden standen im			Neu abgeschlossene Ausbildungsverträge		Vorzeitig gelöste Ausbildungsverträge	Teilnehmer mit bestandener Abschlussprüfung ^(*)	
	insgesamt	und zwar		1.	2.	3.	insgesamt	davon weiblich		insgesamt	davon weiblich
		weiblich	Ausländer								
Noch: Industrie und Handel											
Servicefahrer/in	10	1	1	3	7	-	3	1	-	12	-
Servicekaufmann/-kauffrau im Luftverkehr	114	101	4	42	36	36	43	38	-	38	33
Servicekraft für Schutz und Sicherheit	51	9	12	29	22	-	33	3	21	37	11
Siebdrucker/in	39	13	4	-	12	27	-	-	3	27	9
Speiseeishersteller/in	3	1	-	2	1	-	2	-	1	3	1
Spezialtiefbauer/in	5	-	-	2	2	1	3	-	-	2	-
Sport- und Fitnesskaufmann/-kauffrau	473	229	18	150	159	164	201	93	80	164	90
Sportfachmann/-fachfrau	12	4	-	7	4	1	7	2	2	1	-
Stoffprüfer/in (Chemie) Glas-, Keramische Industrie sowie Steine und Erden	4	2	-	4	-	-	4	2	-	2	-
Straßenbauer/in	221	-	11	70	74	77	77	-	20	67	-
Systeminformatiker/in	96	8	2	25	22	28	31	2	1	43	2
Tankwart/in	-	-	-	-	-	-	-	-	-	1	-
Technische(r) Konfektionär/in	14	2	-	6	7	1	7	-	3	1	-
Technische(r) Modellbauer/in	125	24	3	46	40	39	47	6	2	-	-
Technische(r) Produktdesigner/in	133	40	2	1	65	67	4	-	4	92	39
Technische(r) Produktdesigner/in (VO 2011)	526	174	7	521	5	-	526	174	8	-	-
Technische(r) Systemplaner/in	177	70	2	177	-	-	177	70	11	-	-
Technische(r) Zeichner/in	1 397	505	32	4	539	526	54	20	44	597	189
Teilezurichter/in	118	5	22	53	65	-	74	3	19	94	6
Textillaborant/in	30	24	1	10	13	5	12	11	3	10	9
Textilreiniger/in	10	4	2	5	3	2	5	1	5	7	3
Thermometermacher/in	2	-	1	-	1	1	-	-	-	-	-
Tiefbaufacharbeiter/in	60	-	6	32	28	-	34	-	7	18	-
Tierpfleger/in	166	126	4	49	59	58	60	45	9	52	38
Tourismuskaufmann/-kauffrau für Privat- und Geschäftsreisen	370	317	12	344	26	-	370	317	24	-	-
Trockenbaumonteur/in	77	-	4	35	15	27	45	-	12	23	-
Veranstaltungskaufmann/-kauffrau	553	358	11	173	177	203	221	145	52	176	110
Verfahrensmechaniker/in für Beschichtungstechnik	53	3	3	18	16	19	22	-	7	27	-
Verfahrensmechaniker/in für Brillenoptik	6	1	1	2	1	3	2	1	-	4	2
Verfahrensmechaniker/in für Kunststoff- und Kautschuktechnik	1 503	115	58	583	482	438	615	46	42	554	40
Verfahrensmechaniker/in Glastechnik	88	3	2	38	28	22	38	-	1	35	-
Verfahrensmechaniker/in in der Hütten- und Halbzeugindustrie	4	-	1	2	-	-	2	-	-	1	-
Verfahrensmechaniker/in in der Steine- und Erdenindustrie	61	-	6	23	12	26	24	-	3	32	-
Verkäufer/in	7 457	4 243	1 197	3 889	3 568	-	4 357	2 452	1 545	3 355	2 031
Vermessungstechniker/in	16	3	-	7	9	-	8	1	-	-	-
Verpackungsmittelmechaniker/in	161	4	8	1	89	71	4	-	8	68	6
Weinküfer/in	19	2	-	4	4	11	8	1	4	10	1
Werkfeuerwehrmann/-frau	4	-	-	2	2	-	2	-	-	-	-
Werkstoffprüfer/in	132	38	1	36	33	38	36	9	2	26	9
Werkzeugmaschinenspaner/in Drehen*)	20	1	3	5	8	7	8	1	3	6	-
Werkzeugmaschinenspaner/in Fräsen*)	8	-	-	-	4	4	2	-	2	3	-
Werkzeugmechaniker/in	2 545	175	37	673	654	633	727	52	36	768	55
Zerspanungsmechaniker/in	3 167	185	107	964	741	763	1 062	77	71	1 056	53
Zimmerer/Zimmerin	5	-	-	-	1	4	1	-	-	2	-
Zweiradmechaniker/in	38	1	3	9	11	10	13	-	1	4	-
Handwerk											
Änderungsschneider/in	31	24	3	13	18	-	16	14	9	12	12
Anlagenmechaniker/in für Sanitär-, Heizungs- und Klimatechnik	5 230	48	276	1 381	1 342	1 341	1 622	21	457	1 274	11
Augenoptiker/in	1 140	902	27	364	370	406	417	333	87	273	225

Fußnoten vgl. Seite 20.

Noch: 1.2 Auszubildende, neu abgeschlossene Ausbildungsverträge, vorzeitig gelöste Ausbildungsverträge und Teilnehmer mit bestandener Abschlussprüfung in Bayern 2011 nach Ausbildungsbereichen und -berufen

Ausbildungsbereich Ausbildungsberuf	Auszubildende		Von den Auszubildenden standen im			Neu abgeschlossene Ausbildungsverträge		Vorzeitig gelöste Ausbildungsverträge	Teilnehmer mit bestandener Abschlussprüfung ^(*)		
	insgesamt	und zwar		1.	2.	3.	insgesamt		davon weiblich	insgesamt	davon weiblich
		weiblich	Ausländer					Ausbildungsjahr			
Noch: Handwerk											
Ausbaufacharbeiter/in	76	–	8	35	41	–	41	–	12	25	–
Autofachwerker/in*)	11	–	2	1	3	7	1	–	–	2	–
Automatenfachmann/-fachfrau	1	–	–	–	–	1	–	–	–	–	–
Automobilkaufmann/-kauffrau	670	302	26	277	223	170	332	154	58	190	89
Bäcker/in	2 378	534	119	667	794	917	842	197	412	694	163
Bau- und Metallmaler/in*)	75	6	6	26	24	25	30	–	12	26	5
Baufacharbeiter/in*)	1	–	–	–	1	–	–	–	–	–	–
Baugeräteführer/in	16	–	–	5	4	7	6	–	–	4	–
Bauten- und Objektbeschichter/in	273	21	27	131	142	–	140	11	66	77	1
Bauten- und Objektbeschichter/in*)	1	–	–	–	–	1	–	–	–	1	1
Bauwerksabdichter/in	3	–	1	–	1	2	1	–	–	3	–
Bauwerksmechaniker/in für Abbruch und Betontrenntechnik	4	–	–	3	1	–	3	–	1	–	–
Bauzeichner/in	66	24	–	29	20	17	32	14	5	22	11
Behälter- und Apparatebauer/in	41	–	4	7	9	12	8	–	3	7	–
Bestattungsfachkraft	49	21	1	15	22	12	21	7	8	26	15
Beton- und Stahlbetonbauer/in	259	1	11	72	68	119	94	–	37	104	–
Betonstein- und Terrazzohersteller/in	6	–	–	2	2	2	2	–	1	1	–
Bodenleger/in	60	3	7	21	24	15	24	2	10	19	–
Bogenmacher/in	1	–	–	1	–	–	1	–	–	–	–
Bootsbauer/in	32	3	–	8	10	5	9	1	–	–	–
Bootsbauer/in (VO 2011)	3	–	–	3	–	–	3	–	–	–	–
Böttcher/in	3	–	–	–	3	–	1	–	–	1	–
Brauer/in und Mälzer/in	111	4	3	39	41	31	49	–	17	45	2
Brunnenbauer/in	10	–	–	2	3	5	2	–	1	1	–
Buchbinder/in	16	8	–	2	7	7	2	1	12	10	3
Buchbinder/in Monoberuf (VO 2011)	5	2	1	5	–	–	5	2	–	–	–
Buchbinderwerker/in*)	10	5	1	4	5	1	4	3	–	–	–
Büchsenmacher/in	5	1	–	–	1	2	–	–	–	4	1
Büchsenmacher/in (VO 2010)	7	–	–	6	1	–	6	–	–	–	–
Bürokaufmann/-kauffrau	2 378	1 852	83	850	785	743	983	765	263	863	688
Bürokraft*)	25	15	4	9	8	8	9	5	–	6	2
Bürsten- und Pinselmacher/in	7	4	–	2	4	1	4	2	–	1	–
Chirurgiemechaniker/in	7	–	1	4	2	–	4	–	–	–	–
Dachdecker/in	432	6	17	146	138	148	175	4	66	115	1
Drechsler/in (Elfenbeinschnitzer/in)	2	1	–	1	–	1	1	1	–	1	–
Drucker/in	17	1	–	2	8	7	3	1	3	4	1
Elektroanlagenmonteur/in	5	–	–	–	4	1	–	–	–	1	–
Elektroniker/in	6 757	99	396	1 869	1 797	1 586	2 168	33	606	1 486	11
Elektroniker/in für Automatisierungstechnik	2	–	–	–	–	–	–	–	2	–	–
Elektroniker/in für Betriebstechnik	12	–	–	4	3	2	4	–	–	2	–
Elektroniker/in für Geräte und Systeme	2	–	–	–	1	1	–	–	–	2	–
Elektroniker/in für Maschinen und Antriebstechnik	110	5	4	31	24	25	35	2	8	37	–
Estrichleger/in	29	–	6	15	6	8	16	–	5	1	–
Fachinformatiker/in	4	–	–	2	1	1	2	–	–	1	–
Fachkraft für Holz- und Bautenschutzarbeiten	1	–	–	1	–	–	1	–	1	1	–
Fachkraft für Lagerlogistik	192	21	11	69	66	57	82	9	10	59	9
Fachkraft für Möbel-, Küchen- und Umzugservice	1	–	–	–	1	–	–	–	1	–	–
Fachkraft für Rohr-, Kanal- und Industrieservice	3	–	–	3	–	–	3	–	–	1	–
Fachkraft für Veranstaltungstechnik	5	–	–	2	2	1	2	–	1	–	–
Fachlagerist/in	31	3	3	18	13	–	18	–	8	26	3
Fachverkäufer/in im Lebensmittelhandwerk	5 875	5 242	427	1 774	1 937	2 164	2 168	1 884	1 069	1 796	1 668

Fußnoten vgl. Seite 20.

Noch: 1.2 Auszubildende, neu abgeschlossene Ausbildungsverträge, vorzeitig gelöste Ausbildungsverträge und Teilnehmer mit bestandener Abschlussprüfung in Bayern 2011 nach Ausbildungsbereichen und -berufen

Ausbildungsbereich Ausbildungsberuf	Auszubildende		Von den Auszubildenden standen im			Neu abgeschlossene Ausbildungsverträge		Vorzeitig gelöste Ausbildungsverträge	Teilnehmer mit bestandener Abschlussprüfung ¹⁾		
	insgesamt	und zwar		1.	2.	3.	insgesamt		davon weiblich	insgesamt	davon weiblich
		weiblich	Ausländer					Ausbildungsjahr			
Noch: Handwerk											
Fachwerker/in für Reinigungstechnik *)	3	-	-	2	-	1	3	-	1	-	-
Fachwerker/in für Textilreinigung *)	-	-	-	-	-	-	-	-	4	-	-
Fachwerker/in im Maler- und Lackiererhandwerk*)	127	13	20	38	36	53	41	5	25	46	1
Fahrradmonteur/in	25	1	3	12	13	-	14	1	3	14	-
Fahrzeuglackierer/in	1 111	74	128	377	393	341	480	32	164	347	23
Fahrzeuwpfleger/in*)	9	-	2	-	4	5	4	-	-	5	-
Fassadenmonteur/in	3	-	1	1	2	-	1	-	-	-	-
Feinwerkmechaniker/in	2 968	96	100	809	648	645	861	32	117	960	26
Fertigungsmechaniker/in	5	1	-	3	2	-	3	1	-	-	-
Feuerungs- und Schornsteinbauer/in	2	-	-	1	1	-	1	-	-	-	-
Flechtwerkgestalter/in	-	-	-	-	-	-	-	-	-	-	-
Fleischer/in	1 305	40	30	357	454	494	453	11	185	446	14
Flexograf/in	1	1	-	-	1	-	-	-	-	-	-
Fliesen-, Platten- und Mosaikleger/in	416	8	32	141	154	121	177	1	52	127	3
Fotograf/in	420	312	12	140	131	149	170	123	42	115	89
Fotomedienfachmann/-fachfrau	8	5	-	4	2	2	4	2	3	1	1
Fotomedienlaborant/in	8	5	-	3	3	2	3	1	1	6	4
Friseur/in	4 786	4 292	641	1 466	1 621	1 699	2 062	1 828	938	1 564	1 448
Gebäudereiniger/in	214	29	35	66	74	74	79	11	40	54	6
Gebäudereinigungsfachkraft *)	4	1	-	1	3	-	1	1	2	-	-
Geigenbauer/in	4	1	-	1	1	2	2	1	-	-	-
Gerber/in	-	-	-	-	-	-	-	-	1	-	-
Gerüstbauer/in	116	1	3	36	39	41	40	-	14	23	-
Glasapparatebauer/in	6	-	-	4	1	1	4	-	-	2	-
Glaser/in	236	9	17	76	76	84	85	4	26	75	3
Glasveredler/in	7	3	1	2	4	1	4	3	-	1	-
Goldschmied/in	143	111	3	18	41	50	40	34	14	28	20
Graveur/in	8	6	1	3	1	4	3	2	1	2	1
Handschuhmacher/in	1	-	-	-	-	1	-	-	-	-	-
Handzuginstrumentenmacher/in	1	-	-	-	1	-	-	-	-	-	-
Hochbaufacharbeiter/in	356	2	22	167	189	-	174	-	42	87	-
Hochbaufacharbeiter/in*)	2	-	1	-	-	2	-	-	-	-	-
Holz- und Bautenschützer/in	4	1	1	2	1	1	2	-	1	8	-
Holzbearbeiter/in*)	51	6	5	18	15	18	20	1	5	18	-
Holzbildhauer/in	1	-	-	-	1	-	-	-	-	-	-
Holzblasinstrumentenmacher/in	7	4	-	1	3	3	2	1	1	1	1
Holzfachwerker/in*)	331	25	15	106	105	120	113	7	31	77	5
Holzmechaniker/in	2	1	1	-	-	2	1	-	-	1	-
Hörgeräteakustiker/in	379	250	4	115	137	127	129	85	32	84	50
Industriekaufmann/-kauffrau	12	8	-	5	4	3	8	5	2	5	2
Industriemechaniker/in	5	-	-	1	1	1	1	-	-	3	1
Informatikkaufmann/-kauffrau	2	1	-	1	1	-	1	1	-	-	-
Informationselektroniker/in	398	7	14	105	91	102	113	2	23	102	4
IT-System-Elektroniker/in	3	-	-	1	2	-	2	-	1	1	-
IT-System-Kaufmann/Kauffrau	-	-	-	-	-	-	-	-	-	1	-
Kachelofen- und Luftheizungsbauer/in	8	-	-	-	1	7	1	-	1	-	-
Kälteanlagenbauer/in	-	-	-	-	-	-	-	-	-	3	-
Kanalbauer/in	14	-	-	3	2	9	4	-	2	4	-
Karosserie- und Fahrzeugbaumechaniker/in	628	6	36	178	153	154	208	3	56	183	1
Karosseriebearbeiter/in*)	14	-	2	4	4	6	4	-	1	9	-
Kaufmann/Kauffrau für Bürokommunikation	217	175	16	69	78	70	95	84	23	60	48

Fußnoten vgl. Seite 20.

Noch: 1.2 Auszubildende, neu abgeschlossene Ausbildungsverträge, vorzeitig gelöste Ausbildungsverträge und Teilnehmer mit bestandener Abschlussprüfung in Bayern 2011 nach Ausbildungsbereichen und -berufen

Ausbildungsbereich Ausbildungsberuf	Auszubildende		Von den Auszubildenden standen im			Neu abgeschlossene Ausbildungsverträge		Vorzeitig gelöste Ausbildungsverträge	Teilnehmer mit bestandener Abschlussprüfung ^(*)		
	insgesamt	und zwar		1.	2.	3.	insgesamt		davon weiblich	insgesamt	davon weiblich
		weiblich	Ausländer					Ausbildungsjahr			
Noch: Handwerk											
Kaufmann/Kauffrau im Einzelhandel	89	45	2	27	27	35	31	19	11	30	19
Kaufmann/Kauffrau im Groß- und Außenhandel	2	–	–	2	–	–	2	–	–	2	1
Keramiker/in	13	8	1	4	3	6	5	4	2	3	2
Klavier- und Cembalobauer/in	11	3	–	3	3	4	3	1	–	5	3
Klempner/in	780	16	34	216	197	199	271	6	116	202	3
Konditor/in	1 211	817	36	360	404	447	514	354	208	406	271
Konstruktionsmechaniker/in	10	–	–	3	1	1	3	–	1	3	–
Kosmetiker/in	67	66	9	23	22	22	30	30	18	16	16
Kraftfahrzeugmechatroniker/in	12 049	281	624	3 372	3 003	2 933	3 865	100	812	2 971	44
Kraftfahrzeugservicemechaniker/in	250	6	31	120	130	–	140	5	63	72	2
Kürschner/in	3	3	–	1	–	2	1	1	1	2	2
Leichtflugzeugbauer/in	2	–	–	–	2	–	–	–	–	–	–
Maler- und Lackierfachwerker/in*)	1	–	–	–	1	–	–	–	–	1	–
Maler/in und Lackierer/in	3 107	367	264	944	1 039	1 124	1 244	160	490	900	113
Malerfachwerker/in*)	40	3	4	24	10	6	27	2	2	5	–
Maschinen- und Anlagenführer/in	12	–	2	8	4	–	9	–	–	–	–
Maßschneider/in	245	219	19	77	87	81	89	76	19	67	58
Maurer/in	2 499	13	118	814	861	824	996	6	220	685	2
Mechaniker/in für Karosserieinstandhaltungstechnik	191	3	16	55	52	44	69	3	14	36	–
Mechaniker/in für Land- und Baumaschinentechnik	1 591	7	20	427	395	376	473	3	53	386	1
Mechaniker/in für Reifen- und Vulkanisationstechnik	60	1	7	25	22	13	26	1	6	22	–
Mechatroniker/in	137	4	1	43	50	25	65	3	4	46	1
Mechatroniker/in für Kältetechnik	512	13	16	148	118	113	176	3	31	93	3
Mediengestalter/in Digital und Print	43	28	–	16	10	17	17	11	3	16	8
Mediengestalter/in für Digital- und Printmedien	1	1	–	–	–	1	–	–	–	–	–
Medientechnologe/Medientechnologin Druck	1	–	–	–	1	–	1	–	–	–	–
Medientechnologe/Medientechnologin Druckverarbeitung	1	1	–	1	–	–	1	1	–	–	–
Medientechnologe/Medientechnologin Siebdruck	4	1	–	3	1	–	4	1	–	–	–
Metall- und Glockengießer/in	6	–	–	1	2	3	1	–	–	1	–
Metallbauer/in	4 118	44	171	1 044	938	999	1 242	12	352	1 167	12
Metallbearbeiter/in*)	81	1	9	39	21	21	20	–	11	21	–
Metallbildner/in	15	1	1	5	2	8	5	1	–	6	–
Metallblasinstrumentenmacher/in	18	3	3	5	5	8	7	2	–	7	1
Metallfachwerker/in*)	154	3	13	52	46	56	57	–	14	48	–
Modellbauer/in	46	7	1	–	–	15	–	–	–	22	5
Modist/in	6	6	–	–	2	4	1	1	–	8	8
Müller/in	1	–	–	–	–	1	–	–	–	–	–
Müller/in (Verfahrenstechnologe/-technologin in der Mühlen- und Futtermittelwirtschaft)	22	2	1	7	7	8	8	1	–	1	–
Naturwerksteinmechaniker/in	6	–	1	1	–	5	1	–	2	1	–
Oberflächenbeschichter/in	25	–	7	14	9	2	14	–	5	8	–
Ofen- und Luftheizungsbauer/in	97	2	2	34	39	24	45	2	9	11	–
Orgel- und Harmoniumbauer/in	25	6	2	7	6	7	8	2	2	5	1
Orthopädiemechaniker/in und Bandagist/in	216	78	5	54	53	62	63	26	15	52	20
Orthopädieschuhmacher/in	138	53	5	37	35	35	40	17	15	37	18
Parkettleger/in	159	7	16	56	52	51	65	3	19	39	1
Polster- und Dekorationsnäher/in	29	28	3	17	12	–	17	16	3	15	13
Produktionsmechaniker/in-Textil	–	–	–	–	–	–	–	–	–	1	1
Raumausstatter/in	422	189	14	133	144	145	162	80	53	119	52
Rohrleitungsbauer/in	26	–	1	8	8	10	9	–	4	11	–
Rollladen- und Sonnenschutzmechatroniker/in	92	2	6	28	33	31	31	1	7	16	–

Fußnoten vgl. Seite 20.

Noch: 1.2 Auszubildende, neu abgeschlossene Ausbildungsverträge, vorzeitig gelöste Ausbildungsverträge und Teilnehmer mit bestandener Abschlussprüfung in Bayern 2011 nach Ausbildungsbereichen und -berufen

Ausbildungsbereich Ausbildungsberuf	Auszubildende			Von den Auszubildenden standen im			Neu abgeschlossene Ausbildungsverträge		Vorzeitig gelöste Ausbildungsverträge	Teilnehmer mit bestandener Abschlussprüfung ^(*)	
	insgesamt	und zwar		1.	2.	3.	insgesamt	davon weiblich		insgesamt	davon weiblich
		weiblich	Ausländer								
Noch: Handwerk											
Sattler/in	93	27	3	29	30	34	33	14	7	32	8
Schilder- und Lichtreklamehersteller/in	131	49	8	45	47	39	57	24	14	38	7
Schneidwerkzeugmechaniker/in	44	2	7	16	6	7	16	1	2	17	1
Schornsteinfeger/in	397	30	-	124	128	145	150	11	37	49	4
Schuhmacher/in	16	5	1	7	4	5	8	2	2	4	2
Segelmacher/in	2	-	-	1	1	-	2	-	-	-	-
Seiler/in	18	2	-	8	4	6	9	1	-	7	1
Siebdrucker/in	8	3	-	-	3	5	-	-	2	10	3
Silberschmied/in	2	-	-	1	-	1	1	-	-	-	-
Speiseeishersteller/in	2	-	1	1	1	-	1	-	-	-	-
Spezialtiefbauer/in	-	-	-	-	-	-	-	-	1	-	-
Steinmetz/in und Steinbildhauer/in	288	34	9	86	116	86	110	16	34	57	3
Sticker/in	5	4	-	-	1	4	-	-	1	1	1
Straßenbauer/in	381	1	14	113	120	148	145	-	39	147	-
Stuckateur/in	143	2	14	45	53	45	56	1	14	30	1
Systemelektroniker/in	129	10	6	40	29	34	42	5	13	35	3
Systeminformatiker/in	-	-	-	-	-	-	-	-	-	1	-
Technische(r) Modellbauer/in	98	13	4	41	38	18	46	7	10	-	-
Technische(r) Produktdesigner/in	-	-	-	-	-	-	-	-	-	1	1
Technische(r) Produktdesigner/in (VO 2011)	32	9	-	31	1	-	31	9	1	-	-
Technische(r) Systemplaner/in	81	19	2	75	5	1	81	19	5	-	-
Technische(r) Zeichner/in	310	73	8	8	115	92	24	2	16	114	30
Teilezurichter/in	13	-	1	8	5	-	8	-	3	3	-
Textilgestalter/in im Handwerk	1	1	-	1	-	-	1	1	-	-	-
Textilreiniger/in	69	39	4	12	26	31	20	7	10	9	4
Textilreinigerwerker/in*)	12	4	-	5	5	2	6	2	-	-	-
Tiefbaufacharbeiter/in	87	-	5	43	44	-	42	-	8	37	-
Tischler/in	2 761	231	105	82	1 335	1 344	1 454	130	245	1 074	101
Tischlerfachwerker/in*)	1	-	-	-	1	-	-	-	-	-	-
Trockenbaumonteur/in	117	-	10	41	42	34	50	-	15	24	-
Uhrmacher/in	32	7	1	8	13	11	11	1	2	7	2
Verfahrensmechaniker/in für Kunststoff- und Kautschuktechnik	16	-	1	6	6	4	7	-	-	4	-
Vergolder/in	7	4	1	2	2	3	4	4	1	3	2
Verkäufer/in	17	11	1	4	13	-	7	5	2	8	6
Verkaufskraft im Nahrungsmittelhandwerk*)	1	1	-	-	1	-	-	-	-	-	-
Verpackungsmittelmechaniker/in	-	-	-	-	-	-	-	-	-	2	1
Wachszieher/in	13	12	-	2	5	6	2	2	1	1	-
Wärme-, Kälte- und Schallschutzisolierer/in	86	-	7	27	30	29	35	-	11	26	-
Weber/in	1	1	-	-	-	1	-	-	-	-	-
Werkzeugmechaniker/in	-	-	-	-	-	-	-	-	-	1	-
Zahntechniker/in	1 033	589	66	264	283	279	338	209	74	149	87
Zerspanungsmechaniker/in	228	8	9	65	42	48	73	4	11	53	2
Zimmerer/Zimmerin	1 548	14	24	79	773	696	855	8	109	570	4
Zupfinstrumentenmacher/in	4	-	-	2	1	1	2	-	-	1	-
Zweiradmechaniker/in	310	23	17	90	84	76	120	7	31	68	-
Landwirtschaft											
Fachkraft Agrarservice	35	2	-	1	17	17	17	1	1	-	-
Fischwirt/in	55	2	-	18	12	25	23	-	5	15	-
Forstwirt/in	176	5	-	63	65	48	69	2	2	66	2
Gärtner/in	2 212	557	6	616	727	869	784	204	191	674	184
Hauswirtschafter/in	76	76	-	1	29	46	43	43	3	35	35

Fußnoten vgl. Seite 20.

Noch: 1.2 Auszubildende, neu abgeschlossene Ausbildungsverträge, vorzeitig gelöste Ausbildungsverträge und Teilnehmer mit bestandener Abschlussprüfung in Bayern 2011 nach Ausbildungsbereichen und -berufen

Ausbildungsbereich Ausbildungsberuf	Auszubildende			Von den Auszubildenden standen im			Neu abgeschlossene Ausbildungsverträge		Vorzeitig gelöste Ausbildungsverträge	Teilnehmer mit bestandener Abschlussprüfung ^{**)}	
	insgesamt	und zwar		1.	2.	3.	insgesamt	davon weiblich		insgesamt	davon weiblich
		weiblich	Ausländer								
Noch: Landwirtschaft											
Landwirt/in	1 452	137	1	56	603	793	739	71	43	654	53
Milchwirtschaftliche(r) Laborant/in	148	124	–	50	49	49	51	40	–	51	46
Molkereifachmann/-fachfrau	104	23	2	–	11	93	–	–	3	89	13
Pferdewirt/in	176	151	–	53	62	61	81	69	36	50	47
Revierjäger/in	10	–	–	–	2	8	3	–	1	2	–
Tierwirt/in	27	8	1	1	10	16	7	3	2	8	3
Werker/in i Gartenbau	195	37	2	104	90	1	107	19	8	–	–
Werker/in im Gartenbau*)/Gartenbauhelfer/in*)	556	121	2	178	164	214	177	38	42	167	39
Winzer/in	76	22	3	10	30	36	33	9	1	19	4
Öffentlicher Dienst											
Fachangestellte(r) für Arbeitsförderung	464	361	14	119	173	172	116	79	10	76	63
Fachangestellte(r) für Bäderbetriebe	149	56	3	49	45	55	53	23	11	38	13
Fachangestellte(r) für Bürokommunikation	77	64	1	30	22	25	30	24	–	18	11
Fachangestellte(r) für Medien- und Informationsdienste	93	78	3	30	26	37	30	29	–	20	16
Fachkraft für Abwassertechnik	101	5	1	30	29	42	33	3	3	29	3
Fachkraft für Kreislauf- und Abfallwirtschaft	12	–	–	5	4	3	5	–	1	7	3
Fachkraft für Rohr-, Kanal- und Industrieservice	1	–	–	1	–	–	1	–	2	–	–
Fachkraft für Wasserversorgungstechnik	55	2	1	14	17	24	14	–	3	14	–
Geomatiker/in	4	4	–	4	–	–	4	4	–	–	–
Sozialversicherungsfachangestellte(r)	1 063	759	12	313	410	340	397	278	13	291	208
Straßenwärter/in	191	4	–	68	51	72	68	2	2	50	–
Vermessungstechniker/in (VO 1994)	60	12	–	–	25	35	–	–	1	37	9
Vermessungstechniker/in (VO 2010)	36	5	–	35	1	–	36	5	3	–	–
Verwaltungsfachangestellte(r)	2 009	1 440	26	624	657	728	628	436	4	611	442
Wasserbauer/in	35	4	–	8	19	8	8	–	1	7	–
Freie Berufe											
Medizinische(r) Fachangestellte(r)	7 629	7 560	568	2 655	2 679	2 295	3 086	3 056	895	2 433	2 415
Notarfachangestellte(r)	195	164	2	56	80	59	88	72	4	53	41
Patentanwaltsfachangestellte(r)	185	176	14	43	82	60	87	81	12	74	70
Pharmazeutisch-kaufmännische(r) Angestellte(r)	859	828	170	269	275	315	270	261	48	313	305
Rechtsanwaltsfachangestellte(r)	2 308	2 219	208	753	736	819	826	785	299	776	744
Steuerfachangestellte(r)	3 279	2 630	155	1 168	1 003	1 108	1 231	975	196	953	759
Tiermedizinische(r) Fachangestellte(r)	679	654	–	282	259	138	290	280	90	191	183
Zahnmedizinische(r) Fachangestellte(r)	5 607	5 571	958	1 880	1 807	1 920	1 940	1 927	553	1 649	1 645
Hauswirtschaft											
Dienstleistungshelfer/in Hauswirtschaft *)	469	434	9	230	234	5	233	216	33	–	–
Hauswirtschaftler/in	319	311	3	37	124	158	169	165	30	143	140
Hauswirtschaftshelfer/in*)	243	229	3	2	11	230	4	4	14	202	195
252 063 100 567 14 601 80 239 80 348 75 183 98 369 40 995 21 895 81 550 35 134											

*) Besondere Ausbildungsregelung für behinderte Menschen gemäß § 66 BBiG bzw. § 42 m HwO.

**) Bestandene Abschlussprüfungen ohne externe Teilnehmer (vgl. Abschnitt "Erläuterungen" am Berichtsanfang).

1.3 Auszubildende und neu abgeschlossene Ausbildungsverträge in Bayern 2011 nach Regierungsbezirken, kreisfreien Städten und Landkreisen

Gebiet	Auszubildende						Neu abgeschlossene Ausbildungsverträge					
	Industrie und Handel	Handwerk	Landwirtschaft	Öffentlicher Dienst	Freie Berufe	Hauswirtschaft	Industrie und Handel	Handwerk	Landwirtschaft	Öffentlicher Dienst	Freie Berufe	Hauswirtschaft
Oberbayern												
Kreisfreie Städte												
Ingolstadt	2 954	933	17	85	335	9	1 064	324	6	36	123	5
München	16 046	4 883	192	555	3 198	73	6 758	1 919	68	210	1 241	29
Rosenheim	1 215	536	34	90	177	13	512	202	13	29	72	4
Landkreise												
Altötting	1 465	791	35	20	163	6	546	280	16	3	61	4
Berchtesgadener Land	939	736	32	32	185	12	371	246	13	14	67	7
Bad Tölz-Wolfratshausen	900	786	66	36	175	10	384	276	27	13	66	3
Dachau	552	607	56	31	179	3	231	232	24	11	71	3
Ebersberg	910	736	131	27	142	14	335	283	52	10	46	5
Eichstätt	904	1 004	25	18	145	–	349	336	11	9	55	–
Erding	924	742	60	34	148	1	361	281	26	14	52	1
Freising	1 934	828	110	55	194	3	762	331	52	18	75	1
Fürstenfeldbruck	865	847	45	42	259	–	402	332	21	12	107	–
Garmisch-Partenkirchen	746	504	32	22	168	–	315	179	14	9	60	–
Landsberg am Lech	1 041	635	102	32	140	15	412	238	48	9	56	8
Miesbach	731	614	48	20	140	3	294	219	19	5	58	2
Mühldorf a.Inn	1 161	964	81	36	166	23	446	324	35	15	56	8
München	3 601	1 372	104	51	378	4	1 511	536	36	17	150	4
Neuburg-Schrobenhausen	843	709	21	34	133	2	298	248	11	12	44	1
Pfaffenhofen a.d.Ilm	1 014	743	54	35	126	31	374	277	20	9	41	13
Rosenheim	1 902	1 723	223	42	357	15	781	605	85	11	132	9
Sarnberg	767	581	51	33	205	7	319	224	27	11	92	6
Traunstein	1 861	1 411	143	65	316	21	741	509	61	24	124	7
Weilheim-Schongau	1 314	1 004	85	26	191	9	515	359	33	8	60	7
Niederbayern												
Kreisfreie Städte												
Landshut	1 000	693	33	84	289	11	422	243	14	35	105	3
Passau	1 243	564	5	50	168	2	575	204	4	12	65	1
Straubing	914	505	38	28	185	5	396	184	11	7	81	1
Landkreise												
Deggendorf	1 482	1 029	36	38	200	2	629	364	13	10	63	–
Freyung-Grafenau	670	584	22	16	91	10	279	206	7	2	27	5
Kelheim	1 288	860	82	29	176	20	522	286	32	8	59	8
Landshut	1 173	711	75	22	90	–	478	220	32	5	33	–
Passau	1 712	1 344	103	23	227	23	683	500	42	3	83	7
Regen	845	493	37	17	100	14	348	175	15	6	36	5
Rottal-Inn	962	1 241	60	40	134	–	454	448	24	13	48	–
Straubing-Bogen	519	733	37	25	72	–	202	252	18	4	27	–
Dingolfing-Landau	1 346	693	66	30	132	–	510	245	28	13	46	–
Oberpfalz												
Kreisfreie Städte												
Amberg	871	353	19	48	170	3	350	132	6	12	63	–
Regensburg	3 150	981	44	110	531	26	1 232	355	12	33	211	9
Weiden i.d.OPf.	859	782	22	27	188	9	365	271	7	7	71	3
Landkreise												
Amberg-Weizbach	663	713	36	16	108	3	261	254	22	6	34	2
Cham	1 709	1 134	79	21	186	12	649	375	26	5	62	5
Neumarkt i.d.OPf.	1 337	1 267	36	21	201	4	551	421	13	5	68	1
Neustadt a.d.Waldnaab	847	686	56	21	83	–	322	243	25	5	30	–
Regensburg	1 223	868	43	20	165	2	492	328	17	9	55	2
Schwandorf	1 438	1 165	92	37	229	22	524	458	41	11	67	6
Tirschenreuth	656	490	31	22	65	–	249	178	13	4	20	–

Noch: 1.3 Auszubildende und neu abgeschlossenen Ausbildungsverträge in Bayern 2011 nach Regierungsbezirken, kreisfreien Städten und Landkreisen

Gebiet	Auszubildende						Neu abgeschlossene Ausbildungsverträge					
	Industrie und Handel	Handwerk	Landwirtschaft	Öffentlicher Dienst	Freie Berufe	Hauswirtschaft	Industrie und Handel	Handwerk	Landwirtschaft	Öffentlicher Dienst	Freie Berufe	Hauswirtschaft
Oberfranken												
Kreisfreie Städte												
Bamberg	1 494	700	29	53	237	14	588	262	10	18	84	4
Bayreuth	1 315	675	36	106	227	7	541	254	14	29	86	3
Coburg	1 453	366	12	50	125	16	540	140	4	15	46	9
Hof	786	493	26	44	115	26	358	209	5	13	48	11
Landkreise												
Bamberg	990	794	64	17	113	–	441	278	24	7	45	–
Bayreuth	715	365	55	13	62	1	277	134	17	5	20	–
Coburg	752	345	36	14	55	5	346	127	13	6	20	2
Forchheim	738	457	52	31	125	3	317	177	18	11	36	–
Hof	1 080	503	37	9	89	–	424	205	15	3	37	–
Kronach	848	369	5	7	47	2	298	111	2	6	18	2
Kulmbach	767	583	21	19	91	13	298	209	13	6	36	5
Lichtenfels	831	388	27	20	79	–	316	144	14	11	28	–
Wunsiedel i.Fichtelgebirge	917	400	18	29	84	7	372	147	10	5	34	4
Mittelfranken												
Kreisfreie Städte												
Ansbach	847	400	30	38	138	18	336	151	14	13	62	2
Erlangen	1 987	669	22	42	295	6	805	260	12	11	117	3
Fürth	1 174	694	30	27	235	3	499	233	10	7	93	–
Nürnberg	9 505	2 584	130	375	1 219	43	4 035	999	58	120	497	7
Schwabach	429	210	28	18	87	3	182	86	7	6	36	–
Landkreise												
Ansbach	1 657	1 073	123	21	209	78	697	396	61	7	82	34
Erlangen-Höchstadt	1 355	509	22	20	103	2	560	212	8	8	39	1
Fürth	494	455	14	24	107	5	226	168	5	10	44	3
Nürnberger Land	1 507	854	48	24	179	11	633	318	21	6	70	3
Neustadt a.d.Aisch-Bad Windsheim	748	574	51	27	114	3	306	208	18	7	50	3
Roth	1 069	737	29	28	125	17	458	259	14	7	45	11
Weißenburg-Gunzenhausen	926	554	40	26	121	30	415	203	15	6	43	16
Unterfranken												
Kreisfreie Städte												
Aschaffenburg	1 619	758	35	55	321	24	659	274	13	12	116	6
Schweinfurt	2 073	617	19	81	225	16	794	222	3	30	83	6
Würzburg	2 673	1 068	115	145	488	33	1 055	394	36	50	183	7
Landkreise												
Aschaffenburg	1 273	839	51	32	143	6	539	309	19	10	44	4
Bad Kissingen	1 001	781	36	40	214	9	402	279	9	13	81	5
Rhön-Grabfeld	938	577	28	14	90	2	376	212	10	3	37	1
Haßberge	737	636	25	22	93	2	293	223	7	5	33	2
Kitzingen	841	517	81	26	100	14	322	197	35	9	36	8
Miltenberg	1 200	762	42	32	137	4	494	280	19	9	52	–
Main-Spessart	1 240	746	27	21	144	8	425	271	12	3	53	4
Schweinfurt	659	512	43	20	81	13	282	183	17	7	25	4
Würzburg	957	714	80	38	127	5	410	275	42	14	54	2
Schwaben												
Kreisfreie Städte												
Augsburg	4 468	1 763	97	170	683	33	1 855	651	33	60	266	11
Kaufbeuren	697	343	10	36	93	9	300	125	1	12	38	2
Kempen (Allgäu)	1 409	520	59	41	186	20	555	157	24	15	75	6
Memmingen	1 293	491	35	17	151	2	484	173	13	5	57	1

Noch: 1.3 Auszubildende und neu abgeschlossenen Ausbildungsverträge in Bayern 2011 nach Regierungsbezirken, kreisfreien Städten und Landkreisen

Gebiet	Auszubildende						Neu abgeschlossene Ausbildungsverträge					
	Industrie und Handel	Handwerk	Landwirtschaft	Öffentlicher Dienst	Freie Berufe	Hauswirtschaft	Industrie und Handel	Handwerk	Landwirtschaft	Öffentlicher Dienst	Freie Berufe	Hauswirtschaft
Noch: Schwaben												
Landkreise												
Aichach-Friedberg	810	938	50	21	123	–	360	372	21	8	48	–
Augsburg	2 024	1 276	79	39	253	–	876	454	36	11	82	–
Dillingen a.d.Donau	860	572	50	16	112	–	325	195	22	8	47	–
Günzburg	1 443	1 086	99	55	145	39	595	380	34	16	45	14
Neu-Ulm	1 988	824	38	17	210	4	812	295	23	3	78	2
Lindau (Bodensee)	933	468	52	29	114	2	369	174	25	9	47	2
Ostallgäu	1 460	1 059	83	37	136	3	563	377	34	11	42	1
Unterallgäu	1 620	867	95	15	137	3	636	321	32	6	53	2
Donau-Ries	1 800	1 037	86	45	201	23	718	367	29	13	75	8
Oberallgäu	1 697	926	99	29	190	2	729	350	43	11	71	–
Zusammen	142 593	78 026	5 298	4 341	20 688	1 031	58 070	28 502	2 134	1 420	7 800	406
Nicht-bayerisches Gebiet	17	7	–	9	53	–	8	8	–	3	18	–
Insgesamt	142 610	78 033	5 298	4 350	20 741	1 031	58 078	28 510	2 134	1 423	7 818	406

2.1 Ausbildungsverträge zum 31. Dezember 2011 in Bayern nach Alter, Ausbildungsbereichen und Berufsbereichen

Kennziffer	Ausbildungsbereich Berufsbereich	Auszubildende zum 31.12.									
		insgesamt	davon im Alter von ... Jahren								
			unter 17	17	18	19	20	21	22	23	24 oder mehr
Industrie und Handel											
I	Berufe in der Land-, Tier-, Forstwirtschaft und im Gartenbau	716	120	136	130	103	70	40	30	21	66
II	Bergleute, Mineralgewinner	21	2	5	5	5	2	1	1	–	–
III	Fertigungsberufe	50 293	6 295	9 485	11 713	9 541	5 716	2 958	1 623	1 034	1 928
IV	Technische Berufe	4 518	368	778	1 007	888	564	349	203	104	257
V	Dienstleistungsberufe	87 062	6 400	12 205	17 328	16 078	11 433	8 220	5 426	3 532	6 440
Handwerk											
III	Fertigungsberufe	61 874	8 743	11 450	13 458	11 306	6 809	3 792	2 140	1 335	2 841
IV	Technische Berufe	505	51	60	104	96	76	44	20	18	36
V	Dienstleistungsberufe	15 654	2 245	2 890	3 496	2 613	1 689	980	600	401	740
Landwirtschaft											
I	Berufe in der Land-, Tier-, Forstwirtschaft und im Gartenbau	4 775	485	896	1 077	785	468	333	212	139	380
III	Fertigungsberufe	299	42	62	71	43	23	15	10	7	26
IV	Technische Berufe	148	21	29	44	21	13	4	4	4	8
V	Dienstleistungsberufe	76	7	28	23	13	1	1	2	1	–
Öffentlicher Dienst											
III	Fertigungsberufe	90	13	26	27	15	4	1	1	–	3
IV	Technische Berufe	100	6	8	17	14	20	5	5	6	19
V	Dienstleistungsberufe	4 160	384	778	1 067	795	458	252	151	81	194
Freie Berufe											
V	Dienstleistungsberufe	20 741	2 337	3 769	4 795	3 830	2 172	1 401	726	485	1 226
Hauswirtschaft											
V	Dienstleistungsberufe	1 031	52	151	222	235	146	109	52	20	44
Insgesamt		252 063	27 571	42 756	54 584	46 381	29 664	18 505	11 206	7 188	14 208

2.2 Ausbildungsverträge zum 31. Dezember 2011 in Bayern nach schulischer Vorbildung, Berufsbereichen und Berufsgruppen

Kenn- ziffer	Berufsbereich Berufsgruppe	Auszubildende zum 31.12.						
		ins- gesamt	darunter weiblich	davon mit höchstem allgemeinbildenden Schulabschluss				
				ohne Hauptschul- abschluss	mit	Realschul- oder gleich- wertiger Abschluss	Hoch- schul-/ Fachhoch- schulreife	Auslän- discher Ab- schluss ¹⁾
Berufe in der Land-, Tier-, Forstwirtschaft und im Gartenbau								
01	Landwirtschaftliche Berufe	1 563	161	4	1 555	3	1	-
02	Tierwirtschaftliche Berufe	424	287	5	330	68	21	-
05	Gartenbauberufe	3 318	1 201	43	3 046	190	37	2
06	Forst-, Jagdberufe	186	5	-	182	4	-	-
Bergleute, Mineralgewinner								
08	Mineralgewinner, -aufbereiter	21	-	2	14	5	-	-
Fertigungsberufe								
10	Steinbearbeiter/innen	380	36	13	246	91	30	-
11	Baustoffhersteller/innen	140	-	5	91	40	3	1
12	Keramiker/innen	79	25	-	39	33	7	-
13	Berufe in der Glasherstellung und -bearbeitung	242	38	2	119	114	6	1
14	Chemieberufe	831	146	2	233	532	64	-
15	Kunststoffberufe	1 519	115	10	696	754	57	2
16	Papierherstellungs-, Papierverarbeitungsberufe	347	17	2	146	189	9	1
17	Druck- und Druckweiterverarbeitungsberufe	2 414	1 031	33	530	1 175	670	6
18	Berufe in der Holzbearbeitung, Holz- und Flechtwarenherstellung	139	9	3	101	33	2	-
19	Berufe in der Hütten- und Halbzeugindustrie	8	-	-	4	3	1	-
20	Gießereiberufe	212	5	6	130	72	4	-
21	Berufe in der spanlosen Metallverformung	27	-	-	21	6	-	-
22	Berufe in der spanenden Metallverformung	3 425	194	35	1 608	1 723	58	1
23	Berufe in der Metalloberflächenveredlung und Metallvergütung	132	12	2	67	56	6	1
24	Metallverbindungsberufe	2	-	-	2	-	-	-
25	Metall- und Anlagenbauberufe	6 243	90	247	4 326	1 560	106	4
26	Blechkonstruktions- und Installationsberufe	6 702	81	254	4 687	1 628	127	6
27	Maschinenbau- und -wartungsberufe	10 776	777	45	3 812	6 346	567	6
28	Fahr-, Flugzeugbau- und -wartungsberufe	16 915	504	526	9 758	6 072	548	11
29	Werkzeug- und Formenbauberufe	2 604	183	6	1 020	1 509	69	-
30	Feinwerktechnische und verwandte Berufe	5 644	1 807	98	2 124	2 728	685	9
31	Elektroberufe	20 938	1 497	194	5 711	13 378	1 626	29
32	Montierer/innen und Metallberufe, a.n.g.	449	23	189	251	1	-	8
33	Spinnberufe	18	2	1	8	7	2	-
34	Berufe in der Textilherstellung	103	11	-	71	27	5	-
35	Berufe in der Textilverarbeitung	486	425	21	190	153	122	-
36	Textilveredler/innen	38	7	-	21	15	2	-
37	Berufe in der Lederherstellung, Leder- und Fellverarbeitung	316	123	14	147	122	32	1
39	Berufe in der Back-, Konditor-, Süßwarenherstellung	3 621	1 361	292	2 653	554	112	10
40	Fleischer/innen	1 321	40	141	1 029	133	17	1
41	Köche/Köchinnen	5 256	1 349	349	3 490	1 184	206	27
42	Berufe in der Getränke-, Genussmittelherstellung	370	27	10	87	186	85	2
43	Übrige Ernährungsberufe	641	144	7	437	166	30	1
44	Hochbauberufe	3 557	21	324	2 717	389	122	5
46	Tiefbauberufe	1 057	8	59	805	155	36	2
48	Ausbauberufe	3 359	44	192	2 405	577	181	4
49	Raumausstatter/innen, Polster(er/innen)	870	295	65	567	206	32	-
50	Berufe in der Holz- und Kunststoffverarbeitung	3 810	335	251	2 356	953	245	5
51	Maler/innen, Lackierer/innen und verwandte Berufe	4 958	555	610	3 797	498	48	5
52	Warenprüfer/innen, Versandfertigmacher/innen	1 604	160	154	1 215	223	9	3
54	Maschinen-, Anlagenführer/innen, a.n.g.	1 003	66	25	747	221	6	4

1) Fußnote siehe nächste Seite.

Noch: 2.2 Ausbildungsverträge zum 31. Dezember 2011 in Bayern nach schulischer Vorbildung, Berufsbereichen und Berufsgruppen

Kenn- ziffer	Berufsbereich Berufsgruppe	Auszubildende zum 31.12.						
		ins- gesamt	darunter weiblich	davon mit höchstem allgemeinbildenden Schulabschluss				
				ohne Hauptschul- abschluss	mit	Realschul- oder gleich- wertiger Abschluss	Hoch- schul-/ Fachhoch- schulreife	Auslän- discher Ab- schluss ¹⁾
Technische Berufe								
62	Techniker/innen, a.n.g.	135	26	–	12	73	50	–
63	Technische Sonderfachkräfte	1 563	953	2	232	912	417	–
64	Technische Zeichner/innen und verwandte Berufe	3 573	1 303	11	438	2 611	510	3
Dienstleistungsberufe								
66	Verkaufspersonal	13 356	9 503	595	10 851	1 808	81	21
67	Groß- und Einzelhandelskaufleute, Ein- und Verkaufsfachleute	19 909	10 442	164	7 142	10 232	2 354	17
68	Warenkaufleute, a.n.g., Vertreter/Vertreterinnen	1 280	1 144	8	378	614	276	4
69	Bank-, Bausparkassen-, Versicherungsfachleute	10 643	6 216	11	245	6 810	3 576	1
70	Andere Dienstleistungskaufleute und zugehörige Berufe	6 138	3 835	16	538	3 383	2 193	8
71	Berufe des Landverkehrs	1 524	106	20	991	444	67	2
72	Berufe des Wasser- und Luftverkehrs	50	3	–	29	19	2	–
73	Berufe des Nachrichtenverkehrs	301	80	1	220	72	7	1
74	Lagerverwalter/innen, Lager-, Transportarbeiter/innen	3 638	502	42	2 134	1 404	54	4
75	Berufe in der Unternehmensleitung, -beratung und -prüfung	3 316	2 658	3	116	2 208	909	80
77	Rechnungskaufleute, Informatiker/innen	5 672	658	22	410	3 333	1 896	11
78	Büroberufe, Kaufmännische Angestellte, a.n.g.	31 716	23 805	145	3 884	22 114	5 507	66
79	Dienst-, Wachberufe	503	121	9	236	233	24	1
80	Sicherheitsberufe, a.n.g.	464	54	5	200	229	29	1
82	Publizistische, Übersetzungs-, Bibliotheks- und verwandte Berufe	106	88	–	3	75	28	–
83	Künstlerische und zugeordnete Berufe	1 595	776	6	265	697	623	4
85	Übrige Gesundheitsdienstberufe	13 934	13 798	365	5 645	7 156	751	17
87	Lehrer/Lehrerinnen	12	4	–	2	10	–	–
90	Berufe in der Körperpflege	4 896	4 401	257	3 653	894	87	5
91	Hotel- und Gaststättenberufe	8 011	5 737	133	3 340	3 379	1 125	34
92	Haus- und ernährungswirtschaftliche Berufe	1 107	1 050	17	1 090	–	–	–
93	Reinigungs- und Entsorgungsberufe	553	87	86	347	110	9	1
Insgesamt		252 063	100 567	6 159	105 992	112 902	26 571	439

1) Im Ausland erworbener Abschluss, der nicht zuzuordnen ist.

2.3 Ausbildungsverträge zum 31. Dezember 2011 in Bayern nach Art der beruflicher Qualifizierungsmaßnahme, beruflicher Vorbildung, Berufsbereichen und Berufsgruppen

Kenn- ziffer	Berufsbereich Berufsgruppe	Auszubildende zum 31.12.											
		ins- gesamt	darunter weiblich	Art der beruflichen Qualifizierungsmaßnahme (Mehrfachnennung möglich)						Art der beruflichen Vorbildung (Mehrfachnennung möglich)			
				keine Teil- nahme	BQM ¹⁾	BVM / EQJ ²⁾	BVJ ³⁾	BGJ ⁴⁾	BFS ⁵⁾	keine	Aus- bildung erfolg- reich	Aus- bildung nicht erfolg- reich	schu- lische Berufs- aus- bildung
Berufe in der Land-, Tier-, Forstwirtschaft und im Gartenbau													
01	Landwirtschaftliche Berufe	1 563	161	401	–	–	–	1 162	–	1 292	170	–	101
02	Tierwirtschaftliche Berufe	424	287	408	2	–	–	14	–	353	36	4	31
05	Gartenbauberufe	3 318	1 201	3 291	9	13	–	4	2	2 902	178	11	228
06	Forst-, Jagdberufe	186	5	186	–	–	–	–	–	171	10	–	5
Bergleute, Mineralgewinner													
08	Mineralgewinner, -aufbereiter	21	–	21	–	–	–	–	–	21	–	–	–
Fertigungsberufe													
10	Steinbearbeiter/innen	380	36	366	6	5	1	1	1	331	15	32	2
11	Baustoffhersteller/innen	140	–	137	2	–	–	1	–	134	3	2	1
12	Keramiker/innen	79	25	78	–	1	–	–	–	76	3	–	–
13	Berufe in der Glasherstellung und -bearbeitung	242	38	237	2	2	1	–	–	240	2	–	–
14	Chemieberufe	831	146	821	2	3	3	1	1	814	4	12	1
15	Kunststoffberufe	1 519	115	1 506	5	6	2	1	–	1 478	18	25	1
16	Papierherstellungs-, Papierverarbeitungs- berufe	347	17	346	1	–	–	–	–	335	8	3	3
17	Druck- und Druckweiterverarbeitungsberufe	2 414	1 031	2 351	42	14	2	2	5	2 242	92	81	12
18	Berufe in der Holzbearbeitung, Holz- und Flechtwarenherstellung	139	9	130	6	1	–	2	–	137	1	1	–
19	Berufe in der Hütten- und Halbzeugindustrie	8	–	8	–	–	–	–	–	8	–	–	–
20	Gießereiberufe	212	5	209	1	–	2	–	–	205	3	2	2
21	Berufe in der spanlosen Metallverformung	27	–	27	–	–	–	–	–	27	–	–	–
22	Berufe in der spanenden Metallverformung	3 425	194	3 384	15	18	7	1	2	3 307	67	49	3
23	Berufe in der Metalloberflächenveredlung und Metallvergütung	132	12	127	2	–	4	–	–	125	2	4	1
24	Metallverbindungsberufe	2	–	–	–	2	–	–	–	2	–	–	–
25	Metall- und Anlagenbauberufe	6 243	90	5 744	125	185	146	29	31	5 771	83	384	8
26	Blechkonstruktions- und Installationsberufe	6 702	81	6 280	125	126	94	54	36	5 994	186	516	7
27	Maschinenbau- und -wartungsberufe	10 776	777	10 619	71	53	29	5	4	10 505	134	133	32
28	Fahr-, Flugzeugbau- und -wartungsberufe	16 915	504	15 842	452	317	211	63	55	15 493	504	912	13
29	Werkzeug- und Formenbauberufe	2 604	183	2 592	2	5	2	1	2	2 530	29	41	4
30	Feinwerktechnische und verwandte Berufe	5 644	1 807	5 438	57	68	50	15	18	5 127	171	329	22
31	Elektroberufe	20 938	1 497	20 450	180	167	80	18	51	19 865	358	670	57
32	Montierer/innen und Metallberufe, a.n.g.	449	23	292	8	112	49	–	1	424	1	24	–
33	Spinnberufe	18	2	16	–	–	1	1	–	16	2	–	–
34	Berufe in der Textilherstellung	103	11	99	2	1	1	–	–	91	12	8	–
35	Berufe in der Textilverarbeitung	486	425	454	10	15	4	1	2	431	29	27	6
36	Textilredler/innen	38	7	37	1	–	–	–	–	36	2	–	–
37	Berufe in der Lederherstellung, Leder- und Fellverarbeitung	316	123	300	4	9	2	1	–	272	20	25	–
39	Berufe in der Back-, Konditor-, Süßwarenherstellung	3 621	1 361	3 324	84	113	82	13	8	2 990	229	402	14
40	Fleischer/innen	1 321	40	1 239	33	31	13	4	1	1 132	51	138	3
41	Köche/Köchinnen	5 256	1 349	5 041	51	106	43	10	10	4 843	194	204	34
42	Berufe in der Getränke-, Genussmittel- herstellung	370	27	367	3	–	–	–	–	351	10	9	2
43	Übrige Ernährungsberufe	641	144	632	3	3	3	–	–	583	45	5	11
44	Hochbauberufe	3 557	21	3 360	29	66	79	27	3	3 131	191	234	6
46	Tiefbauberufe	1 057	8	1 004	13	17	23	2	–	960	48	54	–

Noch: 2.3 Ausbildungsverträge zum 31. Dezember 2011 in Bayern nach Art der beruflicher Qualifizierungsmaßnahme, beruflicher Vorbildung, Berufsbereichen und Berufsgruppen

Kenn- ziffer	Berufsbereich Berufsgruppe	Auszubildende zum 31.12.											
		ins- gesamt	darunter weiblich	Art der beruflichen Qualifizierungsmaßnahme (Mehrfachnennung möglich)						Art der beruflichen Vorbildung (Mehrfachnennung möglich)			
				keine Teil- nahme	BQM ¹⁾	BVM / EQJ ²⁾	BVJ ³⁾	BGJ ⁴⁾	BFS ⁵⁾	keine	Aus- bildung erfolgr- reich	Aus- bildung nicht erfolgr- reich	schul- ische Berufs- aus- bildung
Noch: Fertigungsberufe													
48	Ausbauberufe	3 359	44	2 090	34	55	45	1 135	8	2 919	164	229	50
49	Raumausstatter/innen, Polster(er/innen)	870	295	745	23	57	37	6	7	760	26	84	-
50	Berufe in der Holz- und Kunststoff- verarbeitung	3 810	335	1 195	21	131	71	2 407	7	3 379	88	215	134
51	Maler/innen, Lackierer/innen und verwandte Berufe	4 958	555	4 081	176	468	219	38	11	4 203	188	570	5
52	Warenprüfer/innen, Versandfertig- macher/innen	1 604	160	1 433	27	110	34	5	4	1 471	42	88	7
54	Maschinen-, Anlagenführer/innen, a.n.g.	1 003	66	978	7	11	6	-	2	874	27	49	56
Technische Berufe													
62	Techniker/innen, a.n.g.	135	26	134	1	-	-	-	-	125	8	1	6
63	Technische Sonderfachkräfte	1 563	953	1 560	2	-	-	1	-	1 513	24	11	15
64	Technische Zeichner/innen und verwandte Berufe	3 573	1 303	3 543	11	13	2	4	2	3 337	115	119	12
Dienstleistungsberufe													
66	Verkaufspersonal	13 356	9 503	12 250	396	372	295	27	58	11 959	230	1 124	64
67	Groß- und Einzelhandelskaufleute, Ein- und Verkaufsfachleute	19 909	10 442	19 462	260	124	54	7	21	17 492	1 728	912	280
68	Warenkaufleute, a.n.g., Vertreter/Vertreterinnen	1 280	1 144	1 243	6	18	9	1	6	1 225	23	26	11
69	Bank-, Bausparkassen-, Versicherungs- fachleute	10 643	6 216	10 617	23	2	1	-	-	10 284	119	104	155
70	Andere Dienstleistungskaufleute und zugehörige Berufe	6 138	3 835	6 097	32	5	1	1	2	5 804	135	133	84
71	Berufe des Landverkehrs	1 524	106	1 489	4	14	10	4	4	1 386	73	71	11
72	Berufe des Wasser- und Luftverkehrs	50	3	49	-	-	-	1	-	40	3	7	2
73	Berufe des Nachrichtenverkehrs	301	80	284	16	-	1	-	-	283	8	10	1
74	Lagerverwalter/innen, Lager-, Transportarbeiter/innen	3 638	502	3 545	55	23	11	4	1	3 324	179	146	32
75	Berufe in der Unternehmensleitung, -beratung und -prüfung	3 316	2 658	3 306	4	2	2	1	1	3 084	154	30	48
77	Rechnungskaufleute, Informatiker/innen	5 672	658	5 623	29	13	-	-	8	5 389	133	102	64
78	Büroberufe, Kaufmännische Angestellte, a.n.g.	31 716	23 805	30 870	597	169	55	4	43	29 904	689	757	449
79	Dienst-, Wachberufe	503	121	499	1	3	-	-	-	324	12	20	149
80	Sicherheitsberufe, a.n.g.	464	54	459	2	2	-	1	-	399	25	40	1
82	Publizistische, Übersetzungs-, Bibliotheks- und verwandte Berufe	106	88	105	-	1	-	-	-	105	1	-	-
83	Künstlerische und zugeordnete Berufe	1 595	776	1 533	32	21	3	2	5	1 465	55	68	11
85	Übrige Gesundheitsdienstberufe	13 934	13 798	13 616	99	86	134	10	41	13 500	91	295	65
87	Lehrer/Lehrerinnen	12	4	12	-	-	-	-	-	11	1	-	-
90	Berufe in der Körperpflege	4 896	4 401	4 090	424	236	152	11	15	3 952	97	833	22
91	Hotel- und Gaststättenberufe	8 011	5 737	7 900	37	44	23	2	7	7 444	229	285	79
92	Haus- und ernährungswirtschaftliche Berufe	1 107	1 050	833	-	-	-	8	266	1 079	22	-	6
93	Reinigungs- und Entsorgungsberufe	553	87	492	13	37	9	1	1	391	11	37	114
Insgesamt		252 063	100 567	237 297	3 680	3 476	2 108	5 114	753	232 170	7 611	10 707	2 543

1) betriebliche Qualifizierungsmaßnahme/Einstiegsqualifizierungsjahr; 2) Berufsvorbereitungsmaßnahme, Einstiegsqualifizierungsjahr; 3) schulisches Berufsvorbereitungsjahr; 4) schulisches Berufsgrundbildungsjahr; 5) Berufsfachschule ohne vollqualifizierenden Berufsabschluss

2.4 Ausbildungsverträge zum 31. Dezember 2011 in Bayern nach schulischer Vorbildung, Ausbildungsbereichen und zuständigen Stellen

Ausbildungsbereich Zuständige Stelle (Kammer)	Auszubildende zum 31.12.						
	ins- gesamt	darunter weiblich	davon mit schulischer Vorbildung / zuletzt erreichtem Abschluss				
			ohne	mit	Realschul- oder gleich- wertiger Abschluss	Hochschul-/ Fachhoch- schulreife	Ausländischer Abschluss ¹⁾
			Hauptschul- abschluss				
Industrie und Handel							
Aschaffenburg	4 092	1 646	29	1 269	2 288	497	9
Coburg	2 216	877	13	665	1 201	337	–
Mittelfranken	21 939	8 576	323	6 845	11 074	3 648	49
München und Oberbayern	44 349	18 405	462	12 628	23 547	7 653	59
Niederbayern	11 865	5 081	74	3 872	6 749	1 144	26
Oberfranken Bayreuth	10 474	4 071	70	3 311	5 634	1 448	11
Regensburg	14 049	5 512	202	4 496	7 910	1 425	16
Schwaben	22 514	9 092	381	7 351	11 986	2 765	31
Würzburg	11 112	4 253	123	3 088	6 413	1 487	1
Handwerk							
Mittelfranken	9 313	2 247	270	6 448	2 258	337	–
München und Oberbayern	23 689	5 146	1 167	14 627	6 613	1 246	36
Niederbayern-Oberpfalz	17 888	4 419	746	11 592	4 907	618	25
Oberfranken	6 449	1 491	572	3 704	1 912	253	8
Schwaben	12 170	2 880	1 031	7 603	3 035	483	18
Unterfranken	8 524	2 036	272	5 452	2 465	330	5
Landwirtschaft, Öffentlicher Dienst und Hauswirtschaft							
StMELF: Landwirtschaft	5 298	1 265	39	5 195	49	15	–
Öffentlicher Dienst	4 350	2 794	–	366	3 288	695	1
darunter							
Bayerische Verwaltungsschule	2 195	1 420	–	159	1 880	156	–
StMELF: Hauswirtschaft	1 031	974	17	1 014	–	–	–
Freie Berufe							
Landesapothekerkammer Bayern	859	828	6	374	459	16	4
Landesärztekammer Bayern	7 629	7 560	309	2 483	4 524	313	–
Landestierärztekammer Bayern	679	654	1	147	294	237	–
Landeszahnärztekammer Bayern	5 607	5 571	41	3 010	2 338	201	17
Notarkasse München	195	164	–	4	110	81	–
Patentanwaltskammer München	185	176	–	3	48	95	39
Rechtsanwaltskammer Bamberg	513	500	1	110	340	62	–
Rechtsanwaltskammer München	1 261	1 202	1	168	893	197	2
Rechtsanwaltskammer Nürnberg	534	517	6	55	363	108	2
Steuerberaterkammer München	2 125	1 704	3	73	1 381	590	78
Steuerberaterkammer Nürnberg	1 154	926	–	39	823	290	2
Insgesamt	252 063	100 567	6 159	105 992	112 902	26 571	439

1) Im Ausland erworbener Abschluss, der nicht zuzuordnen ist.

2.5 Ausbildungsverträge zum 31. Dezember 2011 in Bayern nach Art der beruflichen Qualifizierungsmaßnahme, beruflicher Vorbildung, Ausbildungsbereichen und zuständigen Stellen

Ausbildungsbereich Zuständige Stelle (Kammer)	Auszubildende zum 31.12.											
	ins- gesamt	darunter weiblich	Art der beruflichen Qualifizierungsmaßnahme (Mehrfachnennung möglich)						Art der beruflichen Vorbildung (Mehrfachnennung möglich)			
			keine Teil- nahme	BQM ¹⁾	BVM / EQJ ²⁾	BVJ ³⁾	BGJ ⁴⁾	BFS ⁵⁾	keine	Aus- bildung erfol- reich	Aus- bildung nicht erfol- reich	schu- liche Berufs- aus- bildung
Industrie und Handel												
Aschaffenburg	4 092	1 646	4 059	3	14	14	1	2	2 787	108	118	1 130
Coburg	2 216	877	2 214	–	1	–	1	–	2 211	3	1	1
Mittelfranken	21 939	8 576	21 279	359	187	100	22	12	19 988	685	1 263	39
München und Oberbayern	44 349	18 405	44 329	6	5	6	4	–	44 170	77	103	2
Niederbayern	11 865	5 081	11 565	216	47	18	18	4	11 283	293	284	24
Oberfranken Bayreuth	10 474	4 071	10 129	336	4	–	5	–	9 347	1 085	389	37
Regensburg	14 049	5 512	13 406	158	373	71	25	43	13 035	512	487	56
Schwaben	22 514	9 092	22 318	44	47	81	4	63	21 554	953	320	6
Würzburg	11 112	4 253	10 689	87	243	67	24	11	10 028	465	593	40
Handwerk												
Mittelfranken	9 313	2 247	8 329	272	133	135	433	20	8 465	251	590	10
München und Oberbayern	23 689	5 146	21 105	440	551	407	1 159	80	20 928	710	1 979	87
Niederbayern-Oberpfalz	17 888	4 419	15 479	447	641	329	995	43	15 375	601	1 819	122
Oberfranken	6 449	1 491	5 695	172	217	185	193	16	5 481	336	569	68
Schwaben	12 170	2 880	9 987	538	539	387	681	91	10 720	384	1 045	29
Unterfranken	8 524	2 036	7 486	138	359	159	348	50	7 349	380	769	33
Landwirtschaft, Öffentlicher Dienst und Hauswirtschaft												
StMELF: Landwirtschaft	5 298	1 265	4 048	–	–	–	1 180	70	4 508	404	–	386
Öffentlicher Dienst darunter	4 350	2 794	3 979	355	7	4	1	4	3 954	52	14	344
Bayerische Verwaltungsschule	2 195	1 420	2 195	–	–	–	–	–	1 877	–	–	318
StMELF: Hauswirtschaft	1 031	974	827	–	–	–	8	196	1 007	21	–	3
Freie Berufe												
Landesapothekerkammer Bayern	859	828	822	6	18	9	1	6	818	14	19	11
Landesärztekammer Bayern	7 629	7 560	7 629	–	–	–	–	–	7 629	–	–	–
Landestierärztekammer Bayern	679	654	679	–	–	–	–	–	679	–	–	–
Landeszahnärztekammer Bayern	5 607	5 571	5 289	99	86	134	10	41	5 173	91	295	65
Notarkasse München	195	164	195	–	–	–	–	–	192	3	–	–
Patentanwaltskammer München	185	176	185	–	–	–	–	–	154	29	–	2
Rechtsanwaltskammer Bamberg	513	500	513	–	–	–	–	–	513	–	–	–
Rechtsanwaltskammer München	1 261	1 202	1 261	–	–	–	–	–	1 261	–	–	–
Rechtsanwaltskammer Nürnberg	534	517	532	–	2	–	–	–	512	–	22	–
Steuerberaterkammer München	2 125	1 704	2 124	–	–	1	–	–	2 022	90	8	5
Steuerberaterkammer Nürnberg	1 154	926	1 145	4	2	1	1	1	1 027	64	20	43
Insgesamt	252 063	100 567	237 297	3 680	3 476	2 108	5 114	753	232 170	7 611	10 707	2 543

1) betriebliche Qualifizierungsmaßnahme/Einstiegsqualifizierungsjahr; 2) Berufsvorbereitungsmaßnahme, Einstiegsqualifizierungsjahr; 3) schulisches Berufsvorbereitungsjahr; 4) schulisches Berufsgrundbildungsjahr; 5) Berufsfachschule ohne vollqualifizierenden Berufsabschluss

2.6 Auszubildende und ausländische Auszubildende in Bayern 2011 nach Ausbildungsjahren, -bereichen und zuständigen Stellen

Ausbildungsbereich Zuständige Stelle (Kammer)	Auszubildende zum 31.12.						Ausländische Auszubildende zum 31.12.					
	ins- gesamt	darunter weiblich	davon im				ins- gesamt	darunter weiblich	davon im			
			1.	2.	3.	4.			1.	2.	3.	4.
			Ausbildungsjahr									
Industrie und Handel												
Aschaffenburg	4 092	1 646	1 471	1 257	1 148	216	252	96	110	88	47	7
Coburg	2 216	877	769	677	617	153	22	9	5	9	8	-
Mittelfranken	21 939	8 576	7 784	6 974	6 144	1 037	1 337	514	527	448	320	42
München und Oberbayern	44 349	18 405	14 745	14 813	13 212	1 579	3 995	1 620	1 546	1 393	1 009	47
Niederbayern	11 865	5 081	4 082	3 844	3 369	570	239	108	103	80	48	8
Oberfranken Bayreuth	10 474	4 071	3 580	3 452	2 863	579	172	67	67	64	37	4
Regensburg	14 049	5 512	4 696	4 429	3 942	982	368	148	153	115	87	13
Schwaben	22 514	9 092	7 682	7 063	6 479	1 290	1 403	560	577	460	321	45
Würzburg	11 112	4 253	3 646	3 455	3 228	783	230	93	99	69	59	3
Handwerk												
Mittelfranken	9 313	2 247	2 663	2 893	2 724	1 033	612	188	188	163	198	63
München und Oberbayern	23 689	5 146	6 751	7 187	6 933	2 818	1 652	399	608	460	377	207
Niederbayern-Oberpfalz	17 888	4 419	4 906	5 500	5 451	2 031	586	133	185	173	162	66
Oberfranken	6 449	1 491	1 770	1 978	1 893	808	207	53	66	71	61	9
Schwaben	12 170	2 880	3 392	3 602	3 751	1 425	940	258	275	310	260	95
Unterfranken	8 524	2 036	2 446	2 584	2 505	989	418	128	139	145	111	23
Landwirtschaft, Öffentlicher Dienst und Hauswirtschaft												
StMELF: Landwirtschaft	5 298	1 265	1 151	1 871	2 276	-	17	4	5	5	7	-
Öffentlicher Dienst darunter	4 350	2 794	1 330	1 479	1 541	-	61	45	20	15	26	-
Bayerische Verwaltungsschule	2 195	1 420	688	702	805	-	28	19	8	7	13	-
StMELF: Hauswirtschaft	1 031	974	269	369	393	-	15	15	4	6	5	-
Freie Berufe												
Landesapothekerkammer Bayern	859	828	269	275	315	-	170	162	54	53	63	-
Landesärztekammer Bayern	7 629	7 560	2 655	2 679	2 295	-	568	562	201	219	148	-
Landestierärztekammer Bayern	679	654	282	259	138	-	-	-	-	-	-	-
Landeszahnärztekammer Bayern	5 607	5 571	1 880	1 807	1 920	-	958	956	350	294	314	-
Notarkasse München	195	164	56	80	59	-	2	2	1	1	-	-
Patentanwaltskammer München	185	176	43	82	60	-	14	14	2	8	4	-
Rechtsanwaltskammer Bamberg	513	500	177	159	177	-	21	18	6	8	7	-
Rechtsanwaltskammer München	1 261	1 202	407	403	451	-	151	138	53	45	53	-
Rechtsanwaltskammer Nürnberg	534	517	169	174	191	-	36	34	12	12	12	-
Steuerberaterkammer München	2 125	1 704	752	655	718	-	124	105	35	45	44	-
Steuerberaterkammer Nürnberg	1 154	926	416	348	390	-	31	28	8	13	10	-
Insgesamt	252 063	100 567	80 239	80 348	75 183	16 293	14 601	6 457	5 399	4 772	3 798	632

3.1 Neu abgeschlossene Ausbildungsverträge in Bayern 2011 nach Alter, Ausbildungsbereichen und Berufsbereichen

Kenn- ziffer	Ausbildungsbereich ----- Berufsbereich	Auszubildende mit neu abgeschlossenem Ausbildungsvertrag									
		ins- gesamt	davon im Alter von ... Jahren								
			unter 17	17	18	19	20	21	22	23	24 oder mehr
Industrie und Handel											
I	Berufe in der Land-, Tier-, Forstwirtschaft und im Gartenbau	257	80	53	42	23	11	10	4	8	26
II	Bergleute, Mineralgewinner	6	2	1	1	-	1	1	-	-	-
III	Fertigungsberufe	17 602	5 284	4 853	2 754	1 558	1 027	737	421	299	669
IV	Technische Berufe	1 621	353	470	260	186	124	83	52	24	69
V	Dienstleistungsberufe	38 592	5 737	7 604	6 885	5 846	4 288	2 890	1 781	1 200	2 361
Handwerk											
III	Fertigungsberufe	22 007	6 973	5 244	3 437	2 134	1 353	923	600	394	949
IV	Technische Berufe	175	50	31	26	22	14	9	7	5	11
V	Dienstleistungsberufe	6 328	1 766	1 323	1 126	738	486	293	183	140	273
Landwirtschaft											
I	Berufe in der Land-, Tier-, Forstwirtschaft und im Gartenbau	1 933	401	471	323	210	154	119	70	44	141
III	Fertigungsberufe	107	34	29	12	7	6	4	3	4	8
IV	Technische Berufe	51	21	15	5	4	2	-	1	1	2
V	Dienstleistungsberufe	43	7	17	10	5	1	1	1	1	-
Öffentlicher Dienst											
III	Fertigungsberufe	22	8	9	3	-	-	-	-	-	2
IV	Technische Berufe	40	5	6	5	4	8	2	2	3	5
V	Dienstleistungsberufe	1 361	353	401	191	156	104	53	34	16	53
Freie Berufe											
V	Dienstleistungsberufe	7 818	1 983	1 955	1 353	902	550	375	171	130	399
Hauswirtschaft											
V	Dienstleistungsberufe	406	48	103	112	57	31	17	14	7	17
Insgesamt		98 369	23 105	22 585	16 545	11 852	8 160	5 517	3 344	2 276	4 985

3.2 Auszubildende mit neu abgeschlossenem Ausbildungsvertrag in Bayern 2011 nach schulischer Vorbildung, Berufsbereichen und Berufsgruppen

Kenn- ziffer	Berufsbereich Berufsgruppe	Auszubildende mit neu abgeschlossenem Ausbildungsvertrag						
		ins- gesamt	darunter weiblich	davon mit höchstem allgemeinbildenden Schulabschluss			Hoch- schul-/ Fachhoch- schulreife	Auslän- discher Ab- schluss ¹⁾
				ohne Hauptschul- abschluss	mit	Realschul- oder gleich- wertiger Abschluss		
Berufe in der Land-, Tier-, Forstwirtschaft und im Gartenbau								
01	Landwirtschaftliche Berufe	789	81	–	787	1	1	–
02	Tierwirtschaftliche Berufe	171	117	1	137	26	7	–
05	Gartenbauberufe	1 158	431	10	1 077	61	8	2
06	Forst-, Jagdberufe	72	2	–	72	–	–	–
Bergleute, Mineralgewinner								
08	Mineralgewinner, -aufbereiter	6	–	1	5	–	–	–
Fertigungsberufe								
10	Steinbearbeiter/innen	144	16	2	88	35	19	–
11	Baustoffhersteller/innen	54	–	3	32	15	3	1
12	Keramiker/innen	31	11	–	20	7	4	–
13	Berufe in der Glasherstellung und -bearbeitung	91	16	2	40	43	5	1
14	Chemieberufe	284	53	1	76	186	21	–
15	Kunststoffberufe	622	46	3	284	303	31	1
16	Papierherstellungs-, Papierverarbeitungsberufe	126	7	2	51	70	3	–
17	Druck- und Druckweiterverarbeitungsberufe	992	426	13	213	446	317	3
18	Berufe in der Holzbearbeitung, Holz- und Flechtwarenherstellung	51	6	–	39	10	2	–
19	Berufe in der Hütten- und Halbzeugindustrie	4	–	–	2	2	–	–
20	Gießereiberufe	72	2	5	39	26	2	–
21	Berufe in der spanlosen Metallverformung	15	–	–	12	3	–	–
22	Berufe in der spanenden Metallverformung	1 147	82	9	502	594	42	–
23	Berufe in der Metalloberflächenveredlung und Metallvergütung	58	4	1	31	23	2	1
24	Metallverbindungsberufe	1	–	–	1	–	–	–
25	Metall- und Anlagenbauberufe	1 880	34	82	1 255	474	67	2
26	Blechkonstruktions- und Installationsberufe	2 128	32	69	1 448	549	60	2
27	Maschinenbau- und -wartungsberufe	3 257	245	18	1 099	1 916	221	3
28	Fahr-, Flugzeugbau- und -wartungsberufe	5 466	177	160	3 097	1 948	254	7
29	Werkzeug- und Formenbauberufe	750	55	1	285	425	39	–
30	Feinwerktechnische und verwandte Berufe	1 771	645	28	598	838	304	3
31	Elektroberufe	6 662	485	62	1 750	4 118	716	16
32	Montierer/innen und Metallberufe, a.n.g.	151	5	63	87	1	–	–
33	Spinnberufe	9	1	1	4	2	2	–
34	Berufe in der Textilherstellung	44	4	–	32	9	3	–
35	Berufe in der Textilverarbeitung	218	186	5	86	69	58	–
36	Textilveredler/innen	14	3	–	7	6	1	–
37	Berufe in der Lederherstellung, Leder- und Fellverarbeitung	114	53	7	49	42	15	1
39	Berufe in der Back-, Konditor-, Süßwarenherstellung	1 368	553	110	981	212	61	4
40	Fleischer/innen	458	11	41	353	51	13	–
41	Köche/Köchinnen	2 232	598	135	1 510	461	114	12
42	Berufe in der Getränke-, Genussmittelherstellung	138	9	4	21	64	48	1
43	Übrige Ernährungsberufe	245	53	4	158	67	15	1
44	Hochbauberufe	1 437	8	120	1 073	156	85	3
46	Tiefbauberufe	403	1	23	306	58	15	1
48	Ausbauberufe	1 624	21	75	1 140	293	113	3
49	Raumausstatter/innen, Polster(er/innen)	340	125	22	228	74	16	–
50	Berufe in der Holz- und Kunststoffverarbeitung	1 832	162	74	1 187	441	128	2
51	Maler/innen, Lackierer/innen und verwandte Berufe	2 047	238	235	1 586	200	23	3
52	Warenprüfer/innen, Versandfertigmacher/innen	920	94	103	683	126	6	2
54	Maschinen-, Anlagenführer/innen, a.n.g.	538	36	12	410	110	4	2

1) Fußnote siehe nächste Seite.

Noch: 3.2 Auszubildende mit neu abgeschlossenem Ausbildungsvertrag in Bayern 2011 nach schulischer Vorbildung, Berufsbereichen und Berufsruppen

Kenn- ziffer	Berufsbereich Berufsgruppe	Auszubildende mit neu abgeschlossenem Ausbildungsvertrag						
		ins- gesamt	darunter weiblich	davon mit höchstem allgemeinbildenden Schulabschluss				
				ohne Hauptschul- abschluss	mit	Realschul- oder gleich- wertiger Abschluss	Hoch- schul-/ Fachhoch- schulreife	Auslän- discher Ab- schluss ¹⁾
Technische Berufe								
62	Techniker/innen, a.n.g.	54	11	–	1	30	23	–
63	Technische Sonderfachkräfte	498	294	1	74	270	153	–
64	Technische Zeichner/innen und verwandte Berufe	1 335	504	3	146	915	269	2
Dienstleistungsberufe								
66	Verkaufspersonal	6 534	4 343	268	5 257	956	45	8
67	Groß- und Einzelhandelskaufleute, Ein- und Verkaufsfachleute	9 521	5 044	86	3 763	4 369	1 293	10
68	Warenkaufleute, a.n.g., Vertreter/Vertreterinnen	466	416	3	110	208	145	–
69	Bank-, Bausparkassen-, Versicherungsfachleute	4 153	2 350	3	96	2 266	1 787	1
70	Andere Dienstleistungskaufleute und zugehörige Berufe	2 615	1 623	5	256	1 329	1 021	4
71	Berufe des Landverkehrs	672	45	16	449	166	39	2
72	Berufe des Wasser- und Luftverkehrs	23	1	–	13	9	1	–
73	Berufe des Nachrichtenverkehrs	145	40	1	103	37	4	–
74	Lagerverwalter/innen, Lager-, Transportarbeiter/innen	1 631	230	24	973	605	26	3
75	Berufe in der Unternehmensleitung, -beratung und -prüfung	1 251	990	1	30	780	389	51
77	Rechnungskaufleute, Informatiker/innen	2 384	283	9	172	1 333	860	10
78	Büroberufe, Kaufmännische Angestellte, a.n.g.	12 466	9 175	53	1 617	8 230	2 542	24
79	Dienst-, Wachberufe	223	45	4	106	100	13	–
80	Sicherheitsberufe, a.n.g.	179	19	2	62	97	17	1
82	Publizistische, Übersetzungs-, Bibliotheks- und verwandte Berufe	36	32	–	1	22	13	–
83	Künstlerische und zugeordnete Berufe	599	299	–	106	241	252	–
85	Übrige Gesundheitsdienstberufe	5 321	5 267	156	2 151	2 572	436	6
87	Lehrer/Lehrerinnen	7	2	–	1	6	–	–
90	Berufe in der Körperpflege	2 109	1 875	106	1 585	365	50	3
91	Hotel- und Gaststättenberufe	3 551	2 517	72	1 588	1 368	504	19
92	Haus- und ernährungswirtschaftliche Berufe	449	428	5	444	–	–	–
93	Reinigungs- und Entsorgungsberufe	213	28	42	125	44	2	–
Insgesamt		98 369	40 995	2 367	42 170	40 879	12 732	221

1) Im Ausland erworbener Abschluss, der nicht zuzuordnen ist.

3.3 Auszubildende mit neu abgeschlossenem Ausbildungsvertrag in Bayern 2011 nach Art der beruflichen Qualifizierungsmaßnahme, beruflicher Vorbildung, Berufsbereichen und Berufsgruppen

Kenn- ziffer	Berufsbereich Berufsgruppe	Auszubildende mit neu abgeschlossenem Ausbildungsvertrag											
		ins- gesamt	darunter weiblich	Art der beruflichen Qualifizierungsmaßnahme (Mehrfachnennung möglich)						Art der beruflichen Vorbildung (Mehrfachnennung möglich)			
				keine Teil- nahme	BQM ¹⁾	BVM / EQJ ²⁾	BVJ ³⁾	BGJ ⁴⁾	BFS ⁵⁾	keine	Aus- bildung erfolg- reich	Aus- bildung nicht erfolg- reich	schu- lische Berufs- aus- bildung
Berufe in der Land-, Tier-, Forstwirtschaft und im Gartenbau													
01	Landwirtschaftliche Berufe	789	81	246	-	-	-	543	-	587	133	-	69
02	Tierwirtschaftliche Berufe	171	117	166	-	-	-	5	-	131	18	3	19
05	Gartenbauberufe	1 158	431	1 152	5	1	-	1	-	965	86	4	103
06	Forst-, Jagdberufe	72	2	72	-	-	-	-	-	65	2	-	5
Bergleute, Mineralgewinner													
08	Mineralgewinner, -aufbereiter	6	-	6	-	-	-	-	-	6	-	-	-
Fertigungsberufe													
10	Steinbearbeiter/innen	144	16	139	3	-	-	1	1	122	5	17	-
11	Baustoffhersteller/innen	54	-	53	1	-	-	-	-	50	3	1	-
12	Keramiker/innen	31	11	31	-	-	-	-	-	30	1	-	-
13	Berufe in der Glasherstellung und -bearbeitung	91	16	89	1	-	1	-	-	90	1	-	-
14	Chemieberufe	284	53	279	1	-	2	1	1	278	1	4	1
15	Kunststoffberufe	622	46	618	2	2	-	-	-	598	12	14	1
16	Papierherstellungs-, Papierverarbeitungs- berufe	126	7	125	1	-	-	-	-	120	2	3	3
17	Druck- und Druckweiterverarbeitungsberufe	992	426	967	17	5	1	-	2	892	47	54	8
18	Berufe in der Holzbearbeitung, Holz- und Flechtwarenherstellung	51	6	48	2	-	-	1	-	49	1	1	-
19	Berufe in der Hütten- und Halbzeugindustrie	4	-	4	-	-	-	-	-	4	-	-	-
20	Gießereiberufe	72	2	71	-	-	1	-	-	69	-	1	2
21	Berufe in der spanlosen Metallverformung	15	-	15	-	-	-	-	-	15	-	-	-
22	Berufe in der spanenden Metallverformung	1 147	82	1 134	3	8	1	1	-	1 085	36	24	2
23	Berufe in der Metalloberflächenveredlung und Metallvergütung	58	4	55	1	-	3	-	-	54	2	1	1
24	Metallverbindungsberufe	1	-	-	-	1	-	-	-	1	-	-	-
25	Metall- und Anlagenbauberufe	1 880	34	1 711	39	69	51	9	10	1 648	31	197	5
26	Blechkonstruktions- und Installationsberufe	2 128	32	2 001	28	43	34	15	11	1 772	74	280	3
27	Maschinenbau- und -wartungsberufe	3 257	245	3 198	33	18	6	3	2	3 121	61	58	27
28	Fahr-, Flugzeugbau- und -wartungsberufe	5 466	177	5 063	153	128	83	29	22	4 738	241	488	6
29	Werkzeug- und Formenbauberufe	750	55	745	-	2	1	-	2	718	16	13	3
30	Feinwerktechnische und verwandte Berufe	1 771	645	1 701	24	16	18	7	7	1 530	74	159	8
31	Elektroberufe	6 662	485	6 494	72	50	24	6	19	6 116	160	350	40
32	Montierer/innen und Metallberufe, a.n.g.	151	5	95	5	37	18	-	-	136	1	14	-
33	Spinnberufe	9	1	8	-	-	1	-	-	8	1	-	-
34	Berufe in der Textilherstellung	44	4	42	-	1	1	-	-	34	10	8	-
35	Berufe in der Textilverarbeitung	218	186	208	1	6	2	1	-	183	19	18	6
36	Textilveredler/innen	14	3	14	-	-	-	-	-	14	-	-	-
37	Berufe in der Lederherstellung, Leder- und Fellverarbeitung	114	53	107	-	5	2	-	-	97	8	10	-
39	Berufe in der Back-, Konditor-, Süßwaren- herstellung	1 368	553	1 256	32	43	31	4	3	1 007	106	259	8
40	Fleischer/innen	458	11	431	10	12	3	2	-	353	22	84	1
41	Köche/Köchinnen	2 232	598	2 156	25	34	13	4	4	1 981	126	116	20
42	Berufe in der Getränke-, Genussmittel- herstellung	138	9	137	1	-	-	-	-	126	6	6	-
43	Übrige Ernährungsberufe	245	53	242	1	1	1	-	-	216	22	5	5
44	Hochbauberufe	1 437	8	1 366	10	25	28	9	1	1 173	128	136	5
46	Tiefbauberufe	403	1	389	2	5	8	-	-	342	36	30	-

Noch: 3.3 Auszubildende mit neu abgeschlossenem Ausbildungsvertrag in Bayern 2011 nach Art der beruflichen Qualifizierungsmaßnahme, beruflicher Vorbildung, Berufsbereichen und Berufsgruppen

Kenn- ziffer	Berufsbereich Berufsgruppe	Auszubildende mit neu abgeschlossenem Ausbildungsvertrag											
		ins- gesamt	darunter weiblich	Art der beruflichen Qualifizierungsmaßnahme (Mehrfachnennung möglich)						Art der beruflichen Vorbildung (Mehrfachnennung möglich)			
				keine Teil- nahme	BQM ¹⁾	BVM / EQJ ²⁾	BVJ ³⁾	BGJ ⁴⁾	BBS ⁵⁾	keine	Aus- bildung erfolg- reich	Aus- bildung nicht erfolg- reich	schu- liche Berufs- aus- bildung
Noch: Fertigungsberufe													
48	Ausbauberufe	1 624	21	963	12	21	20	607	5	1 346	102	148	32
49	Raumausstatter/innen, Polster(er/innen)	340	125	284	9	27	15	3	3	276	14	50	-
50	Berufe in der Holz- und Kunststoff- verarbeitung	1 832	162	486	11	59	28	1 254	5	1 544	51	154	91
51	Maler/innen, Lackierer/innen und verwandte Berufe	2 047	238	1 674	71	218	82	15	4	1 572	125	353	2
52	Warenprüfer/innen, Versandfertig- macher/innen	920	94	839	18	48	14	3	1	832	27	55	6
54	Maschinen-, Anlagenführer/innen, a.n.g.	538	36	523	3	6	4	-	2	477	20	28	15
Technische Berufe													
62	Techniker/innen, a.n.g.	54	11	53	1	-	-	-	-	49	3	1	2
63	Technische Sonderfachkräfte	498	294	498	-	-	-	-	-	479	9	2	8
64	Technische Zeichner/innen und verwandte Berufe	1 335	504	1 321	5	6	1	3	-	1 180	74	75	12
Dienstleistungsberufe													
66	Verkaufspersonal	6 534	4 343	6 034	208	166	110	9	18	5 655	163	689	41
67	Groß- und Einzelhandelskaufleute, Ein- und Verkaufsfachleute	9 521	5 044	9 306	120	60	30	5	8	7 596	1 524	664	199
68	Warenkaufleute, a.n.g., Vertreter/Vertreterinnen	466	416	444	5	8	5	1	4	444	9	9	5
69	Bank-, Bausparkassen-, Versicherungs- fachleute	4 153	2 350	4 139	12	1	1	-	-	3 976	58	46	83
70	Andere Dienstleistungskaufleute und zugehörige Berufe	2 615	1 623	2 597	14	2	1	-	1	2 418	76	75	59
71	Berufe des Landverkehrs	672	45	657	2	5	4	2	2	593	37	46	5
72	Berufe des Wasser- und Luftverkehrs	23	1	23	-	-	-	-	-	14	3	6	2
73	Berufe des Nachrichtenverkehrs	145	40	139	5	-	1	-	-	136	2	7	-
74	Lagerverwalter/innen, Lager-, Transport- arbeiter/innen	1 631	230	1 584	29	11	5	1	1	1 418	135	95	22
75	Berufe in der Unternehmensleitung, -beratung und -prüfung	1 251	990	1 251	-	-	-	-	-	1 170	41	12	28
77	Rechnungskaufleute, Informatiker/innen	2 384	283	2 361	18	3	-	-	3	2 240	54	55	42
78	Büroberufe, Kaufmännische Angestellte, a.n.g.	12 466	9 175	12 127	238	73	20	3	10	11 467	358	405	283
79	Dienst-, Wachberufe	223	45	222	1	-	-	-	-	152	9	11	53
80	Sicherheitsberufe, a.n.g.	179	19	177	1	1	-	-	-	141	12	27	-
82	Publizistische, Übersetzungs-, Bibliotheks- und verwandte Berufe	36	32	36	-	-	-	-	-	36	-	-	-
83	Künstlerische und zugeordnete Berufe	599	299	577	14	5	1	-	2	533	23	37	6
85	Übrige Gesundheitsdienstberufe	5 321	5 267	5 237	28	26	30	3	11	5 202	33	74	14
87	Lehrer/Lehrerinnen	7	2	7	-	-	-	-	-	6	1	-	-
90	Berufe in der Körperpflege	2 109	1 875	1 736	217	99	66	10	6	1 507	49	553	7
91	Hotel- und Gaststättenberufe	3 551	2 517	3 497	19	15	13	3	4	3 177	158	179	56
92	Haus- und ernährungswirtschaftliche Berufe	449	428	293	-	-	-	1	155	435	10	-	4
93	Reinigungs- und Entsorgungsberufe	213	28	190	7	13	2	1	-	147	3	24	39
Insgesamt		98 369	40 995	91 909	1 541	1 385	787	2 566	330	86 742	4 675	6 238	1 467

1) betriebliche Qualifizierungsmaßnahme/Einstiegsqualifizierungsjahr; 2) Berufsvorbereitungsmaßnahme, Einstiegsqualifizierungsjahr; 3) schulisches Berufsvorbereitungsjahr; 4) schulisches Berufsgrundbildungsjahr; 5) Berufsfachschule ohne vollqualifizierenden Berufsabschluss

3.4 Auszubildende mit neu abgeschlossenem Ausbildungsvertrag in Bayern 2011 nach schulischer Vorbildung, Ausbildungsbereichen und zuständigen Stellen

Ausbildungsbereich Zuständige Stelle (Kammer)	Auszubildende mit neu abgeschlossenem Ausbildungsvertrag							
	ins- gesamt	darunter weiblich	davon mit schulischer Vorbildung / zuletzt erreichtem Abschluss				Hochschul-/ Fachhoch- schulreife	Ausländischer Abschluss ¹⁾
			ohne Hauptschul- abschluss	mit	Realschul- oder gleich- wertiger Abschluss			
Industrie und Handel								
Aschaffenburg	1 692	704	15	581	856	238	2	
Coburg	890	379	3	288	451	148	–	
Mittelfranken	9 248	3 766	150	3 209	4 191	1 673	25	
München und Oberbayern	17 981	7 640	220	5 506	8 559	3 665	31	
Niederbayern	4 975	2 248	33	1 680	2 613	632	17	
Oberfranken Bayreuth	4 228	1 755	43	1 524	1 964	692	5	
Regensburg	5 525	2 323	92	1 896	2 829	698	10	
Schwaben	9 183	3 985	169	3 285	4 384	1 329	16	
Würzburg	4 356	1 797	51	1 312	2 329	663	1	
Handwerk								
Mittelfranken	3 493	927	81	2 449	800	163	–	
München und Oberbayern	8 760	2 064	379	5 361	2 379	623	18	
Niederbayern-Oberpfalz	6 341	1 731	270	4 016	1 723	322	10	
Oberfranken	2 406	585	217	1 349	709	128	3	
Schwaben	4 391	1 094	389	2 683	1 070	240	9	
Unterfranken	3 119	793	83	1 991	883	159	3	
Landwirtschaft, Öffentlicher Dienst und Hauswirtschaft								
StMELF: Landwirtschaft	2 134	499	8	2 123	2	1	–	
Öffentlicher Dienst	1 423	883	–	118	1 024	281	–	
darunter								
Bayerische Verwaltungsschule	698	440	–	47	599	52	–	
StMELF: Hauswirtschaft	406	385	5	401	–	–	–	
Freie Berufe								
Landesapothekerkammer Bayern	270	261	2	109	153	6	–	
Landesärztekammer Bayern	3 086	3 056	132	1 047	1 703	204	–	
Landestierärztekammer Bayern	290	280	1	48	104	137	–	
Landeszahnärztekammer Bayern	1 940	1 927	20	1 054	765	95	6	
Notarkasse München	88	72	–	4	36	48	–	
Patentanwaltskammer München	87	81	–	1	17	57	12	
Rechtsanwaltskammer Bamberg	186	182	–	34	128	24	–	
Rechtsanwaltskammer München	434	409	1	61	292	79	1	
Rechtsanwaltskammer Nürnberg	206	194	2	13	136	54	1	
Steuerberaterkammer München	787	628	1	15	476	244	51	
Steuerberaterkammer Nürnberg	444	347	–	12	303	129	–	
Insgesamt	98 369	40 995	2 367	42 170	40 879	12 732	221	

1) Im Ausland erworbener Abschluss, der nicht zuzuordnen ist.

3.5 Auszubildende mit neu abgeschlossenem Ausbildungsvertrag in Bayern 2011 nach Art der beruflichen Qualifizierungsmaßnahme, beruflicher Vorbildung, Ausbildungsbereichen und zuständigen Stellen

Ausbildungsbereich Zuständige Stelle (Kammer)	Auszubildende mit neu abgeschlossenem Ausbildungsvertrag											
	ins- gesamt	darunter weiblich	Art der beruflichen Qualifizierungsmaßnahme (Mehrfachnennung möglich)						Art der beruflichen Vorbildung (Mehrfachnennung möglich)			
			keine Teil- nahme	BQM ¹⁾	BVM / EQJ ²⁾	BVJ ³⁾	BGJ ⁴⁾	BFS ⁵⁾	keine	Aus- bildung erfol- reich	Aus- bildung nicht erfol- reich	schu- liche Berufs- aus- bildung
Industrie und Handel												
Aschaffenburg	1 692	704	1 675	3	4	10	1	–	746	91	87	809
Coburg	890	379	888	–	1	–	1	–	887	1	1	1
Mittelfranken	9 248	3 766	8 945	193	62	43	8	3	8 085	462	715	14
München und Oberbayern	17 981	7 640	17 974	4	2	1	1	–	17 853	56	73	2
Niederbayern	4 975	2 248	4 825	120	13	10	8	1	4 632	223	129	10
Oberfranken Bayreuth	4 228	1 755	4 100	126	–	–	2	–	3 485	712	282	26
Regensburg	5 525	2 323	5 240	81	161	36	11	11	4 942	340	241	29
Schwaben	9 183	3 985	9 079	26	30	23	4	23	8 387	793	284	2
Würzburg	4 356	1 797	4 206	40	85	18	7	4	3 671	309	375	13
Handwerk												
Mittelfranken	3 493	927	3 046	109	49	59	230	8	2 947	137	404	7
München und Oberbayern	8 760	2 064	7 620	152	199	165	622	24	7 263	323	1 130	58
Niederbayern-Oberpfalz	6 341	1 731	5 299	171	249	113	508	20	5 015	274	995	82
Oberfranken	2 406	585	2 068	94	93	60	94	9	1 837	204	355	13
Schwaben	4 391	1 094	3 456	195	245	136	354	37	3 594	176	616	12
Unterfranken	3 119	793	2 659	61	152	77	160	20	2 448	218	440	20
Landwirtschaft, Öffentlicher Dienst und Hauswirtschaft												
StMELF: Landwirtschaft	2 134	499	1 547	–	–	–	549	38	1 685	243	–	206
Öffentlicher Dienst darunter	1 423	883	1 284	133	4	1	1	–	1 297	12	3	113
Bayerische Verwaltungsschule	698	440	698	–	–	–	–	–	592	–	–	106
StMELF: Hauswirtschaft	406	385	288	–	–	–	1	117	395	9	–	2
Freie Berufe												
Landesapothekerkammer Bayern	270	261	248	5	8	5	1	4	255	5	6	5
Landesärztekammer Bayern	3 086	3 056	3 086	–	–	–	–	–	3 086	–	–	–
Landestierärztekammer Bayern	290	280	290	–	–	–	–	–	290	–	–	–
Landeszahnärztekammer Bayern	1 940	1 927	1 856	28	26	30	3	11	1 821	33	74	14
Notarkasse München	88	72	88	–	–	–	–	–	85	3	–	–
Patentanwaltskammer München	87	81	87	–	–	–	–	–	76	10	–	1
Rechtsanwaltskammer Bamberg	186	182	186	–	–	–	–	–	186	–	–	–
Rechtsanwaltskammer München	434	409	434	–	–	–	–	–	434	–	–	–
Rechtsanwaltskammer Nürnberg	206	194	204	–	2	–	–	–	189	–	17	–
Steuerberaterkammer München	787	628	787	–	–	–	–	–	751	28	3	5
Steuerberaterkammer Nürnberg	444	347	444	–	–	–	–	–	400	13	8	23
Insgesamt	98 369	40 995	91 909	1 541	1 385	787	2 566	330	86 742	4 675	6 238	1 467

1) betriebliche Qualifizierungsmaßnahme/Einstiegsqualifizierungsjahr; 2) Berufsvorbereitungsmaßnahme, Einstiegsqualifizierungsjahr; 3) schulisches Berufsvorbereitungsjahr; 4) schulisches Berufsgrundbildungsjahr; 5) Berufsfachschule ohne vollqualifizierenden Berufsabschluss

3.6 Auszubildende und ausländische Auszubildende mit neu abgeschlossenem Ausbildungsvertrag in Bayern 2011 nach Ausbildungsjahren, -bereichen und zuständigen Stellen

Ausbildungsbereich Zuständige Stelle (Kammer)	Auszubildende mit neu abgeschlossenem Ausbildungsvertrag						Ausländische Auszubildende mit neu abgeschlossenem Ausbildungsvertrag					
	ins- gesamt	darunter weiblich	davon im				ins- gesamt	darunter weiblich	davon im			
			1.	2.	3.	4.			1.	2.	3.	4.
			Ausbildungsjahr						Ausbildungsjahr			
Industrie und Handel												
Aschaffenburg	1 692	704	1 469	115	105	3	139	51	110	16	13	-
Coburg	890	379	766	76	47	1	8	4	5	3	-	-
Mittelfranken	9 248	3 766	7 749	861	629	9	651	259	521	59	70	1
München und Oberbayern	17 981	7 640	14 677	2 296	984	24	1 957	799	1 537	250	170	-
Niederbayern	4 975	2 248	4 065	526	341	43	127	60	103	14	10	-
Oberfranken Bayreuth	4 228	1 755	3 564	386	275	3	79	29	66	8	5	-
Regensburg	5 525	2 323	4 675	495	336	19	183	77	152	15	16	-
Schwaben	9 183	3 985	7 618	959	599	7	718	306	574	76	68	-
Würzburg	4 356	1 797	3 619	397	329	11	126	51	99	14	13	-
Handwerk												
Mittelfranken	3 493	927	2 652	586	224	31	232	72	186	25	21	-
München und Oberbayern	8 760	2 064	6 703	1 519	472	66	735	177	600	86	40	9
Niederbayern-Oberpfalz	6 341	1 731	4 877	1 041	378	45	257	66	184	53	19	1
Oberfranken	2 406	585	1 758	427	198	23	83	23	65	14	4	-
Schwaben	4 391	1 094	3 345	781	230	35	335	100	269	41	23	2
Unterfranken	3 119	793	2 430	472	195	22	173	52	138	20	13	2
Landwirtschaft, Öffentlicher Dienst und Hauswirtschaft												
StMELF: Landwirtschaft	2 134	499	1 116	826	192	-	6	2	4	2	-	-
Öffentlicher Dienst darunter	1 423	883	1 327	95	1	-	21	15	20	1	-	-
Bayerische Verwaltungsschule	698	440	688	9	1	-	8	5	8	-	-	-
StMELF: Hauswirtschaft	406	385	263	107	36	-	5	5	4	1	-	-
Freie Berufe												
Landesapothekerkammer Bayern	270	261	269	1	-	-	54	51	54	-	-	-
Landesärztekammer Bayern	3 086	3 056	2 649	236	201	-	259	255	201	34	24	-
Landestierärztekammer Bayern	290	280	281	9	-	-	-	-	-	-	-	-
Landeszahnärztekammer Bayern	1 940	1 927	1 856	84	-	-	361	360	343	18	-	-
Notarkasse München	88	72	56	32	-	-	2	2	1	1	-	-
Patentanwaltskammer München	87	81	43	44	-	-	5	5	2	3	-	-
Rechtsanwaltskammer Bamberg	186	182	175	10	1	-	6	5	5	1	-	-
Rechtsanwaltskammer München	434	409	406	28	-	-	57	51	53	4	-	-
Rechtsanwaltskammer Nürnberg	206	194	169	28	9	-	14	12	12	1	1	-
Steuerberaterkammer München	787	628	747	34	6	-	39	35	34	4	1	-
Steuerberaterkammer Nürnberg	444	347	415	17	12	-	9	7	8	1	-	-
Insgesamt	98 369	40 995	79 739	12 488	5 800	342	6 641	2 931	5 350	765	511	15

4.1 Auszubildende mit vorzeitig gelöstem Ausbildungsvertrag in Bayern 2011 nach Alter, Ausbildungsbereichen und Berufsbereichen

Kenn- ziffer	Ausbildungsbereich ----- Berufsbereich	Auszubildende mit vorzeitig gelöstem Ausbildungsvertrag									
		ins- gesamt	davon im Alter von ... Jahren								
			unter 17	17	18	19	20	21	22	23	24 oder mehr
Industrie und Handel											
I	Berufe in der Land-, Tier-, Forstwirtschaft und im Gartenbau	86	9	11	24	13	12	6	2	2	7
II	Bergleute, Mineralgewinner	1	-	-	1	-	-	-	-	-	-
III	Fertigungsberufe	2 776	214	327	499	516	359	294	152	127	288
IV	Technische Berufe	132	9	12	29	23	22	14	5	5	13
V	Dienstleistungsberufe	7 923	373	770	1 302	1 436	1 150	883	652	450	907
Handwerk											
III	Fertigungsberufe	5 827	556	879	1 250	1 103	716	458	276	178	411
IV	Technische Berufe	31	1	2	7	9	5	3	2	2	-
V	Dienstleistungsberufe	2 553	241	369	575	504	290	213	115	90	156
Landwirtschaft											
I	Berufe in der Land-, Tier-, Forstwirtschaft und im Gartenbau	324	19	37	53	41	33	37	17	19	68
III	Fertigungsberufe	11	2	2	3	3	-	-	-	-	1
IV	Technische Berufe	-	-	-	-	-	-	-	-	-	-
V	Dienstleistungsberufe	3	-	-	-	1	-	1	1	-	-
Öffentlicher Dienst											
III	Fertigungsberufe	4	1	-	-	1	1	-	-	-	1
IV	Technische Berufe	4	-	-	-	1	1	-	-	-	2
V	Dienstleistungsberufe	46	3	8	16	6	5	2	3	-	3
Freie Berufe											
V	Dienstleistungsberufe	2 097	200	302	423	418	240	158	109	70	177
Hauswirtschaft											
V	Dienstleistungsberufe	77	1	9	11	22	13	5	8	1	7
Insgesamt		21 895	1 629	2 728	4 193	4 097	2 847	2 074	1 342	944	2 041

4.2 Auszubildende und ausländische Auszubildende mit vorzeitig gelöstem Ausbildungsvertrag in Bayern 2011 nach Ausbildungsjahren, -bereichen und zuständigen Stellen

Ausbildungsbereich Zuständige Stelle (Kammer)	Auszubildende mit vorzeitig gelöstem Ausbildungsvertrag						Ausländische Auszubildende mit vorzeitig gelöstem Ausbildungsvertrag					
	ins- gesamt	darunter weiblich	davon im				ins- gesamt	darunter weiblich	davon im			
			1.	2.	3.	4.			1.	2.	3.	4.
			Ausbildungsjahr						Ausbildungsjahr			
Industrie und Handel												
Aschaffenburg	320	138	190	87	40	3	31	13	20	9	2	-
Coburg	136	72	75	36	24	1	4	2	1	1	2	-
Mittelfranken	1 403	606	755	448	196	4	176	70	92	58	26	-
München und Oberbayern	3 735	1 634	2 162	1 106	460	7	614	223	377	168	68	1
Niederbayern	930	480	514	274	136	6	39	16	25	10	4	-
Oberfranken Bayreuth	941	425	595	251	94	1	28	8	21	4	3	-
Regensburg	820	345	480	225	108	7	39	7	22	11	5	1
Schwaben	1 816	806	1 063	514	230	9	176	76	114	46	16	-
Würzburg	817	324	477	230	107	3	43	16	28	11	4	-
Handwerk												
Mittelfranken	1 099	346	558	365	162	14	97	29	47	31	18	1
München und Oberbayern	2 433	787	1 329	733	351	20	260	70	162	67	28	3
Niederbayern-Oberpfalz	1 934	669	1 025	608	270	31	75	30	38	28	9	-
Oberfranken	860	260	426	281	140	13	30	13	15	12	2	1
Schwaben	1 140	327	583	375	167	15	123	30	63	39	17	4
Unterfranken	945	293	509	303	130	3	58	18	42	12	4	-
Landwirtschaft, Öffentlicher Dienst und Hauswirtschaft												
StMELF: Landwirtschaft	338	91	69	73	196	-	-	-	-	-	-	-
Öffentlicher Dienst darunter	54	23	36	12	6	-	1	1	-	-	1	-
Bayerische Verwaltungsschule	23	8	14	6	3	-	1	1	-	-	1	-
StMELF: Hauswirtschaft	77	75	25	25	27	-	1	1	-	1	-	-
Freie Berufe												
Landesapothekerkammer Bayern	48	46	26	17	5	-	12	12	5	4	3	-
Landesärztekammer Bayern ¹⁾	895	883	.	.	.	-	113	112	.	.	.	-
Landestierärztekammer Bayern	90	83	62	25	3	-	-	-	-	-	-	-
Landeszahnärztekammer Bayern	553	546	411	98	44	-	127	125	86	25	16	-
Notarkasse München	4	3	1	2	1	-	-	-	-	-	-	-
Patentanwaltskammer München	12	10	5	6	1	-	3	3	2	1	-	-
Rechtsanwaltskammer Bamberg	52	51	40	8	4	-	2	2	2	-	-	-
Rechtsanwaltskammer München	181	170	119	45	17	-	32	29	23	5	4	-
Rechtsanwaltskammer Nürnberg	66	63	40	18	8	-	4	4	3	1	-	-
Steuerberaterkammer München	104	83	70	27	7	-	8	7	4	3	1	-
Steuerberaterkammer Nürnberg	92	64	57	32	3	-	1	-	1	-	-	-
Insgesamt ²⁾	21 895	9 703	11 702	6 224	2 937	137	2 097	917	1 193	547	233	11

1) Die Angaben zu den vorzeitig gelösten Ausbildungsverträgen kumulieren im 3. Ausbildungsjahr.

2) Ohne Angaben der "Landesärztekammer" bei den Ausbildungsjahren.

5.1 Ausländische Auszubildende und neu abgeschlossene Ausbildungsverträge von ausländischen Auszubildenden in Bayern 2011 nach ausgewählten Ausbildungsbereichen, Geschlecht und ausgewählten Kontinenten und Ländern

Land der Staatsangehörigkeit	Ausbildungsbereich											
	Industrie und Handel				Handwerk				Freie Berufe			
	Auszubildende		Neuabschl.		Auszubildende		Neuabschl.		Auszubildende		Neuabschl.	
	insg.	weibl.	insg.	weibl.	insg.	weibl.	insg.	weibl.	insg.	weibl.	insg.	weibl.
Ausl. Auszubildende insgesamt	8 018	3 215	3 988	1 636	4 415	1 159	1 815	490	2 075	2 019	806	783
Staaten der Europäischen Union												
Insgesamt	1 927	795	982	419	1 001	260	422	108	418	403	173	166
darunter												
Griechenland	327	111	179	59	178	51	68	19	82	78	40	37
Italien	615	225	299	110	317	86	127	35	110	104	41	38
Österreich	237	102	105	48	96	24	42	10	45	44	16	16
Polen	177	93	94	51	108	24	49	8	47	46	20	20
Portugal	65	20	30	12	39	10	14	5	11	10	2	1
Rumänien	131	71	69	39	74	14	37	9	54	54	25	25
Europäische Nicht-EU-Staaten												
Insgesamt	4 984	1 955	2 450	996	2 476	664	995	276	1 371	1 339	518	507
darunter												
Albanien	121	55	63	33	82	21	29	8	43	41	14	13
Bosnien und Herzegowina	267	112	127	58	100	16	44	8	101	96	48	47
Kosovo	351	126	177	65	193	51	90	25	137	136	59	59
Kroatien	317	150	155	69	102	18	36	4	72	68	32	31
Mazedonien	75	34	34	15	32	7	10	3	15	14	5	5
Russische Föderation	180	94	93	48	73	21	24	8	56	55	22	22
Serbien (ohne Kosovo)	366	137	179	75	199	51	68	19	112	112	42	42
Türkei	3 070	1 112	1 517	575	1 609	457	660	193	772	755	274	267
Ukraine	162	88	72	41	67	18	27	5	39	39	15	15
Außereuropäische Staaten oder sonstige Angabe												
Insgesamt	1 107	465	556	221	938	235	398	106	286	277	115	110
darunter												
Afghanistan	107	30	49	10	59	12	33	3	45	42	15	13
Brasilien	52	30	30	16	26	9	12	3	8	8	2	2
Irak	122	31	70	16	142	34	79	19	61	57	24	22
Thailand	84	51	42	23	58	28	28	14	10	10	4	4
Vietnam	112	39	51	22	29	5	16	4	9	9	2	2
Ohne Angabe, ungeklärt, staatenlos	24	7	10	3	292	56	80	18	4	4	2	2

5.2 Ausländische Auszubildende zum 31. Dezember 2011 in Bayern nach schulischer Vorbildung, Ausbildungsbereichen und zuständigen Stellen

Ausbildungsbereich Zuständige Stelle (Kammer)	Ausländische Auszubildende zum 31.12.						
	ins- gesamt	darunter weiblich	davon mit schulischer Vorbildung / zuletzt erreichtem Abschluss				
			ohne	mit	Realschul- oder gleich- wertiger Abschluss	Hochschul-/ Fachhoch- schulreife	Ausländischer Abschluss ¹⁾
			Hauptschul- abschluss				
Industrie und Handel							
Aschaffenburg	252	96	9	142	75	21	5
Coburg	22	9	–	16	3	3	–
Mittelfranken	1 337	514	55	769	416	83	14
München und Oberbayern	3 995	1 620	108	2 097	1 401	359	30
Niederbayern	239	108	8	129	83	15	4
Oberfranken Bayreuth	172	67	4	105	54	8	1
Regensburg	368	148	10	214	108	23	13
Schwaben	1 403	560	37	843	408	100	15
Würzburg	230	93	11	119	77	23	–
Handwerk							
Mittelfranken	612	188	24	519	60	9	–
München und Oberbayern	1 652	399	111	1 260	196	68	17
Niederbayern-Oberpfalz	586	133	29	455	65	22	15
Oberfranken	207	53	27	143	26	7	4
Schwaben	940	258	128	708	77	17	10
Unterfranken	418	128	20	335	53	8	2
Landwirtschaft, Öffentlicher Dienst und Hauswirtschaft							
StMELF: Landwirtschaft	17	4	–	17	–	–	–
Öffentlicher Dienst darunter	61	45	–	7	48	6	–
Bayerische Verwaltungsschule	28	19	–	4	22	2	–
StMELF: Hauswirtschaft	15	15	–	15	–	–	–
Freie Berufe							
Landesapothekerkammer Bayern	170	162	2	111	52	1	4
Landesärztekammer Bayern	568	562	79	304	160	25	–
Landestierärztekammer Bayern	–	–	–	–	–	–	–
Landeszahnärztekammer Bayern	958	956	15	722	159	46	16
Notarkasse München	2	2	–	–	1	1	–
Patentanwaltskammer München	14	14	–	1	5	7	1
Rechtsanwaltskammer Bamberg	21	18	–	5	12	4	–
Rechtsanwaltskammer München	151	138	–	39	94	18	–
Rechtsanwaltskammer Nürnberg	36	34	2	7	22	5	–
Steuerberaterkammer München	124	105	1	9	54	41	19
Steuerberaterkammer Nürnberg	31	28	–	2	13	14	2
Insgesamt	14 601	6 457	680	9 093	3 722	934	172

1) Im Ausland erworbener Abschluss, der nicht zuzuordnen ist.

5.3 Ausländische Auszubildende zum 31. Dezember in Bayern 2011 nach, Art der beruflichen Qualifizierungsmaßnahme, beruflicher Vorbildung, Ausbildungsbereichen und zuständigen Stellen

Ausbildungsbereich Zuständige Stelle (Kammer)	Ausländische Auszubildene zum 31.12.											
	ins- gesamt	darunter weiblich	Art der beruflichen Qualifizierungsmaßnahme (Mehrfachnennung möglich)						Art der beruflichen Vorbildung (Mehrfachnennung möglich)			
			keine Teil- nahme	BQM ¹⁾	BVM / EQJ ²⁾	BVJ ³⁾	BGJ ⁴⁾	BFS ⁵⁾	keine	Aus- bildung erfolg- reich	Aus- bildung nicht erfolg- reich	schu- liche Berufs- aus- bildung
Industrie und Handel												
Aschaffenburg	252	96	249	–	1	2	–	–	178	15	12	53
Coburg	22	9	22	–	–	–	–	–	21	–	1	–
Mittelfranken	1 337	514	1 245	44	30	18	2	1	1 161	49	127	2
München und Oberbayern	3 995	1 620	3 993	–	1	1	–	–	3 975	6	14	–
Niederbayern	239	108	228	7	3	2	–	–	223	10	8	–
Oberfranken Bayreuth	172	67	158	14	–	–	–	–	151	20	7	1
Regensburg	368	148	318	9	33	5	4	3	331	19	18	1
Schwaben	1 403	560	1 381	6	5	9	–	5	1 306	97	45	–
Würzburg	230	93	211	1	15	2	1	–	201	10	19	2
Handwerk												
Mittelfranken	612	188	525	40	13	21	10	3	550	14	48	–
München und Oberbayern	1 652	399	1 403	70	85	70	20	6	1 431	28	188	6
Niederbayern-Oberpfalz	586	133	401	62	42	20	65	–	496	13	73	5
Oberfranken	207	53	159	10	19	15	4	1	180	5	21	1
Schwaben	940	258	684	81	99	64	21	7	830	18	88	4
Unterfranken	418	128	334	4	45	21	9	5	365	13	39	1
Landwirtschaft, Öffentlicher Dienst und Hauswirtschaft												
StMELF: Landwirtschaft	17	4	17	–	–	–	–	–	11	2	–	4
Öffentlicher Dienst darunter	61	45	57	3	–	1	–	–	56	–	–	5
Bayerische Verwaltungsschule	28	19	28	–	–	–	–	–	23	–	–	5
StMELF: Hauswirtschaft	15	15	13	–	–	–	–	2	15	–	–	–
Freie Berufe												
Landesapothekerkammer Bayern	170	162	158	3	3	3	1	2	159	4	4	3
Landesärztekammer Bayern	568	562	568	–	–	–	–	–	568	–	–	–
Landestierärztekammer Bayern	–	–	–	–	–	–	–	–	–	–	–	–
Landeszahnärztekammer Bayern	958	956	863	22	23	58	5	7	890	17	45	10
Notarkasse München	2	2	2	–	–	–	–	–	2	–	–	–
Patentanwaltskammer München	14	14	14	–	–	–	–	–	13	–	–	1
Rechtsanwaltskammer Bamberg	21	18	21	–	–	–	–	–	21	–	–	–
Rechtsanwaltskammer München	151	138	151	–	–	–	–	–	151	–	–	–
Rechtsanwaltskammer Nürnberg	36	34	36	–	–	–	–	–	35	–	1	–
Steuerberaterkammer München	124	105	124	–	–	–	–	–	118	3	1	2
Steuerberaterkammer Nürnberg	31	28	29	2	–	–	–	–	26	1	–	4
Insgesamt	14 601	6 457	13 364	378	417	312	142	42	13 464	344	759	105

1) betriebliche Qualifizierungsmaßnahme/Einstiegsqualifizierungsjahr; 2) Berufsvorbereitungsmaßnahme, Einstiegsqualifizierungsjahr; 3) schulisches Berufsvorbereitungsjahr; 4) schulisches Berufsgrundbildungsjahr; 5) Berufsfachschule ohne vollqualifizierenden Berufsabschluss

5.4 Ausländische Auszubildende mit neu abgeschlossenem Ausbildungsvertrag in Bayern 2011 nach schulischer Vorbildung, Ausbildungsbereichen und zuständigen Stellen

Ausbildungsbereich Zuständige Stelle (Kammer)	Ausländische Auszubildende mit neu abgeschlossenem Ausbildungsvertrag						
	ins- gesamt	darunter weiblich	davon mit schulischer Vorbildung / zuletzt erreichtem Abschluss				Ausländischer Abschluss ¹⁾
			ohne Hauptschul- abschluss	mit	Realschul- oder gleich- wertiger Abschluss	Hochschul-/ Fachhoch- schulreife	
Industrie und Handel							
Aschaffenburg	139	51	4	83	38	12	2
Coburg	8	4	–	5	1	2	–
Mittelfranken	651	259	27	384	187	45	8
München und Oberbayern	1 957	799	57	1 091	613	176	20
Niederbayern	127	60	5	69	40	9	4
Oberfranken Bayreuth	79	29	3	47	22	6	1
Regensburg	183	77	6	112	45	12	8
Schwaben	718	306	18	447	192	52	9
Würzburg	126	51	6	70	38	12	–
Handwerk							
Mittelfranken	232	72	11	193	24	4	–
München und Oberbayern	735	177	47	557	86	35	10
Niederbayern-Oberpfalz	257	66	7	203	27	12	8
Oberfranken	83	23	6	60	9	7	1
Schwaben	335	100	49	245	26	8	7
Unterfranken	173	52	5	146	20	2	–
Landwirtschaft, Öffentlicher Dienst und Hauswirtschaft							
StMELF: Landwirtschaft	6	2	–	6	–	–	–
Öffentlicher Dienst darunter	21	15	–	3	16	2	–
Bayerische Verwaltungsschule	8	5	–	2	6	–	–
StMELF: Hauswirtschaft	5	5	–	5	–	–	–
Freie Berufe							
Landesapothekerkammer Bayern	54	51	–	36	17	1	–
Landesärztekammer Bayern	259	255	40	141	64	14	–
Landestierärztekammer Bayern	–	–	–	–	–	–	–
Landeszahnärztekammer Bayern	361	360	4	274	57	20	6
Notarkasse München	2	2	–	–	1	1	–
Patentanwaltskammer München	5	5	–	–	1	4	–
Rechtsanwaltskammer Bamberg	6	5	–	1	4	1	–
Rechtsanwaltskammer München	57	51	–	14	35	8	–
Rechtsanwaltskammer Nürnberg	14	12	–	2	11	1	–
Steuerberaterkammer München	39	35	–	3	12	11	13
Steuerberaterkammer Nürnberg	9	7	–	1	3	5	–
Insgesamt	6 641	2 931	295	4 198	1 589	462	97

1) Im Ausland erworbener Abschluss, der nicht zuzuordnen ist.

5.5 Ausländische Auszubildende mit neu abgeschlossenem Ausbildungsvertrag in Bayern 2011 nach Art der beruflichen Qualifizierungsmaßnahme beruflicher Vorbildung, Ausbildungsbereichen und zuständigen Stellen

Ausbildungsbereich Zuständige Stelle (Kammer)	Ausländische Auszubildende mit neu abgeschlossenem Ausbildungsvertrag											
	insgesamt	darunter weiblich	Art der beruflichen Qualifizierungsmaßnahme (Mehrfachnennung möglich)						Art der beruflichen Vorbildung (Mehrfachnennung möglich)			
			keine Teilnahme	BQM ¹⁾	BVM / EQJ ²⁾	BVJ ³⁾	BGJ ⁴⁾	BFS ⁵⁾	keine	Ausbildung erfolgreich	Ausbildung nicht erfolgreich	schulische Berufsausbildung
Industrie und Handel												
Aschaffenburg	139	51	137	–	–	2	–	–	78	14	9	44
Coburg	8	4	8	–	–	–	–	–	8	–	–	–
Mittelfranken	651	259	611	29	6	5	–	–	541	42	69	–
München und Oberbayern	1 957	799	1 957	–	–	–	–	–	1 938	6	13	–
Niederbayern	127	60	123	3	1	–	–	–	114	10	5	–
Oberfranken Bayreuth	79	29	75	4	–	–	–	–	63	15	5	1
Regensburg	183	77	156	5	18	5	–	1	160	14	9	1
Schwaben	718	306	706	2	4	4	–	2	629	89	40	–
Würzburg	126	51	112	1	11	2	–	–	104	6	17	–
Handwerk												
Mittelfranken	232	72	193	14	5	11	7	2	199	9	24	–
München und Oberbayern	735	177	626	28	40	33	8	1	595	20	120	1
Niederbayern-Oberpfalz	257	66	174	28	19	12	25	–	202	6	46	4
Oberfranken	83	23	60	6	8	7	2	1	67	1	14	1
Schwaben	335	100	244	31	37	20	11	4	272	9	52	2
Unterfranken	173	52	139	4	13	13	2	2	136	11	26	–
Landwirtschaft, Öffentlicher Dienst und Hauswirtschaft												
StMELF: Landwirtschaft	6	2	6	–	–	–	–	–	3	1	–	2
Öffentlicher Dienst darunter	21	15	19	2	–	–	–	–	19	–	–	2
Bayerische Verwaltungsschule	8	5	8	–	–	–	–	–	6	–	–	2
StMELF: Hauswirtschaft	5	5	4	–	–	–	–	1	5	–	–	–
Freie Berufe												
Landesapothekerkammer Bayern	54	51	44	3	3	1	1	2	49	2	2	1
Landesärztekammer Bayern	259	255	259	–	–	–	–	–	259	–	–	–
Landestierärztekammer Bayern	–	–	–	–	–	–	–	–	–	–	–	–
Landeszahnärztekammer Bayern	361	360	334	6	9	16	3	1	344	6	10	2
Notarkasse München	2	2	2	–	–	–	–	–	2	–	–	–
Patentanwaltskammer München	5	5	5	–	–	–	–	–	4	–	–	1
Rechtsanwaltskammer Bamberg	6	5	6	–	–	–	–	–	6	–	–	–
Rechtsanwaltskammer München	57	51	57	–	–	–	–	–	57	–	–	–
Rechtsanwaltskammer Nürnberg	14	12	14	–	–	–	–	–	13	–	1	–
Steuerberaterkammer München	39	35	39	–	–	–	–	–	35	2	–	2
Steuerberaterkammer Nürnberg	9	7	9	–	–	–	–	–	8	–	–	1
Insgesamt	6 641	2 931	6 119	166	174	131	59	17	5 910	263	462	65

1) betriebliche Qualifizierungsmaßnahme/Einstiegsqualifizierungsjahr; 2) Berufsvorbereitungsmaßnahme, Einstiegsqualifizierungsjahr; 3) schulisches Berufsvorbereitungsjahr; 4) schulisches Berufsgrundbildungsjahr; 5) Berufsfachschule ohne vollqualifizierenden Berufsabschluss

6.1 Teilnehmer an Abschlussprüfungen und externen Prüfungen in Bayern 2011 nach Prüfungserfolg, Art der Prüfung, Ausbildungsbereichen und zuständigen Stellen

Ausbildungsbereich Zuständige Stelle (Kammer)	Teilnehmer an der Abschlussprüfung				Teilnehmer an einer externen Prüfung nach § 43 (2) BBiG				Teilnehmer an einer externen Prüfung nach § 45 (2) BBiG			
	ins-gesamt	und zwar			ins-gesamt	und zwar			ins-gesamt	und zwar		
		weiblich	bestanden			weiblich	bestanden			weiblich	bestanden	
			ins-gesamt	darunter weiblich			ins-gesamt	darunter weiblich			ins-gesamt	darunter weiblich
Industrie und Handel												
Aschaffenburg	1 523	642	1 436	609	12	10	12	10	30	18	25	17
Coburg	799	331	778	320	–	–	–	–	13	4	8	4
Mittelfranken	8 284	3 501	7 635	3 270	2	1	1	1	946	410	748	336
München und Oberbayern	16 883	7 447	15 386	6 887	–	–	–	–	1 721	562	1 366	442
Niederbayern	4 461	2 054	4 273	1 960	70	17	70	17	210	72	165	47
Oberfranken Bayreuth	3 915	1 710	3 692	1 620	–	–	–	–	110	33	105	29
Regensburg	5 166	2 231	4 930	2 138	–	–	–	–	337	98	302	84
Schwaben	8 280	3 558	7 775	3 367	–	–	–	–	290	103	254	89
Würzburg	4 181	1 697	3 995	1 644	71	28	67	26	105	33	69	19
Handwerk												
Mittelfranken	3 039	787	2 615	697	–	–	–	–	–	–	–	–
München und Oberbayern	6 913	1 710	6 098	1 459	73	27	59	21	260	53	259	52
Niederbayern-Oberpfalz	6 121	1 631	5 404	1 438	–	–	–	–	12	2	11	2
Oberfranken	2 132	537	1 922	495	–	–	–	–	1	1	–	–
Schwaben	3 769	1 016	3 301	889	–	–	–	–	70	35	64	31
Unterfranken	2 809	727	2 495	650	–	–	–	–	33	1	33	1
Landwirtschaft, Öffentlicher Dienst und Hauswirtschaft												
StMELF: Landwirtschaft	2 056	480	1 830	426	25	25	25	25	694	276	620	250
Öffentlicher Dienst darunter	1 243	789	1 198	768	8	4	8	4	91	29	86	29
Bayerische Verwaltungsschule	690	446	656	428	2	1	2	1	54	2	49	2
StMELF: Hauswirtschaft	358	348	345	335	989	925	895	842	454	446	360	356
Freie Berufe												
Landesapothekerkammer Bayern	353	345	313	305	–	–	–	–	1	1	–	–
Landesärztekammer Bayern	2 782	2 756	2 433	2 415	–	–	–	–	8	8	6	6
Landestierärztekammer Bayern	201	192	191	183	–	–	–	–	–	–	–	–
Landeszahnärztekammer Bayern	1 826	1 821	1 649	1 645	–	–	–	–	6	6	4	4
Notarkasse München	54	41	53	41	–	–	–	–	–	–	–	–
Patentanwaltskammer München	78	74	74	70	–	–	–	–	–	–	–	–
Rechtsanwaltskammer Bamberg	183	174	180	171	2	2	1	1	–	–	–	–
Rechtsanwaltskammer München	434	415	407	392	14	14	6	6	3	3	2	2
Rechtsanwaltskammer Nürnberg	226	216	189	181	–	–	–	–	–	–	–	–
Steuerberaterkammer München	666	522	634	497	–	–	–	–	–	–	–	–
Steuerberaterkammer Nürnberg	340	278	319	262	–	–	–	–	1	1	1	1
Insgesamt	89 075	38 030	81 550	35 134	1 266	1 053	1 144	953	5 396	2 195	4 488	1 801

6.2 Teilnehmer an Abschlussprüfungen und externen Prüfungen in Bayern 2011 nach Prüfungserfolg, Berufsbereichen und Berufsgruppen

Kenn- ziffer	Berufsbereich Berufsgruppe	Teilnehmer an Abschlussprüfungen				Teilnehmer an externen Prüfungen ¹⁾		
		ins- gesamt	und zwar			insgesamt	und zwar	
			weiblich	bestanden			weiblich	bestanden
		ins- gesamt		darunter weiblich				
Berufe in der Land-, Tier-, Forstwirtschaft und im Gartenbau								
01	Landwirtschaftliche Berufe	741	63	673	57	409	36	365
02	Tierwirtschaftliche Berufe	142	103	125	88	30	16	17
05	Gartenbauberufe	1 214	482	1 057	432	10	4	7
06	Forst-, Jagdberufe	68	2	68	2	6	-	5
Bergleute, Mineralgewinner								
08	Mineralgewinner, -aufbereiter	4	-	4	-	-	-	-
Fertigungsberufe								
10	Steinbearbeiter/innen	118	3	97	3	1	1	-
11	Baustoffhersteller/innen	56	-	55	-	-	-	-
12	Keramiker/innen	30	9	29	9	1	1	1
13	Berufe in der Glasherstellung und -bearbeitung	88	9	88	9	-	-	-
14	Chemieberufe	259	48	254	48	69	2	66
15	Kunststoffberufe	572	40	558	40	20	-	19
16	Papierherstellungs-, Papierverarbeitungsberufe	111	14	106	14	-	-	-
17	Druck- und Druckweiterverarbeitungsberufe	958	365	894	350	82	40	64
18	Berufe in der Holzbearbeitung, Holz- und Flechtwarenherstellung	65	-	54	-	1	-	-
19	Berufe in der Hütten- und Halbzeugindustrie	2	-	2	-	-	-	-
20	Gießereiberufe	93	1	89	1	1	-	-
21	Berufe in der spanlosen Metallverformung	14	-	14	-	-	-	-
22	Berufe in der spanenden Metallverformung	1 150	55	1 118	55	18	-	16
23	Berufe in der Metalloberflächenveredlung und Metallvergütung	55	9	44	9	12	1	6
24	Metallverbindungsberufe	1	-	1	-	-	-	-
25	Metall- und Anlagenbauberufe	1 834	21	1 732	20	20	-	20
26	Blechkonstruktions- und Installationsberufe	1 919	19	1 619	19	21	1	21
27	Maschinenbau- und -wartungsberufe	3 490	257	3 421	253	95	12	81
28	Fahr-, Flugzeugbau- und -wartungsberufe	4 514	100	4 289	93	191	8	190
29	Werkzeug- und Formenbauberufe	805	57	788	57	45	1	44
30	Feinwerktechnische und verwandte Berufe	1 649	476	1 501	390	23	9	21
31	Elektroberufe	5 757	385	5 473	369	334	21	306
32	Montierer/innen und Metallberufe, a.n.g.	162	6	148	6	-	-	-
33	Spinnberufe	7	1	7	1	-	-	-
34	Berufe in der Textilherstellung	43	5	41	5	-	-	-
35	Berufe in der Textilverarbeitung	206	195	186	175	108	105	98
36	Textilveredler/innen	19	5	18	5	-	-	-
37	Berufe in der Lederherstellung, Leder- und Fellverarbeitung	118	45	97	41	-	-	-
39	Berufe in der Back-, Konditor-, Süßwarenherstellung	1 443	525	1 110	436	21	14	21
40	Fleischer/innen	480	14	448	14	3	-	3
41	Köche/Köchinnen	2 120	567	1 759	491	99	25	61
42	Berufe in der Getränke-, Genussmittelherstellung	134	6	122	5	26	6	26
43	Übrige Ernährungsberufe	225	48	211	46	1	-	-
44	Hochbauberufe	1 227	3	995	3	52	-	46
46	Tiefbauberufe	441	-	352	-	5	-	5
48	Ausbauberufe	1 285	14	1 074	14	11	-	8
49	Raumausstatter/innen, Polster(er/innen)	309	90	266	85	13	2	9
50	Berufe in der Holz- und Kunststoffverarbeitung	1 535	130	1 344	124	9	2	7
51	Maler/innen, Lackierer/innen und verwandte Berufe	1 761	185	1 497	174	14	1	13
52	Warenprüfer/innen, Versandfertigmacher/innen	753	59	619	52	281	37	216
54	Maschinen-, Anlagenführer/innen, a.n.g.	415	29	390	28	267	27	253

1) Fußnote siehe nächste Seite.

Noch: 6.2 Teilnehmer an Abschlussprüfungen und externen Prüfungen in Bayern 2011 nach Prüfungserfolg, Berufsbereichen und Berufsgruppen

Kenn- ziffer	Berufsbereich Berufsgruppe	Teilnehmer an Abschlussprüfungen				Teilnehmer an externen Prüfungen ¹⁾		
		ins- gesamt	weiblich	und zwar		insgesamt	und zwar	
				ins- gesamt	darunter weiblich		weiblich	bestanden
Technische Berufe								
62	Techniker/innen, a.n.g.	43	9	38	9	–	–	–
63	Technische Sonderfachkräfte	477	290	469	287	10	8	10
64	Technische Zeichner/innen und verwandte Berufe	1 103	382	1 062	367	109	13	101
Dienstleistungsberufe								
66	Verkaufspersonal	5 948	4 290	5 159	3 705	162	109	122
67	Groß- und Einzelhandelskaufleute, Ein- und Verkaufsfachleute	8 531	4 779	8 009	4 537	195	93	158
68	Warenkaufleute, a.n.g., Vertreter/Vertreterinnen	516	467	475	427	1	1	–
69	Bank-, Bausparkassen-, Versicherungsfachleute	3 630	2 161	3 516	2 105	133	76	103
70	Andere Dienstleistungskaufleute und zugehörige Berufe	2 284	1 438	2 138	1 361	209	97	165
71	Berufe des Landverkehrs	431	31	351	26	51	3	45
72	Berufe des Wasser- und Luftverkehrs	27	3	21	3	–	–	–
73	Berufe des Nachrichtenverkehrs	121	38	118	38	1	–	–
74	Lagerverwalter/innen, Lager-, Transportarbeiter/innen	1 368	228	1 199	209	172	24	141
75	Berufe in der Unternehmensleitung, -beratung und -prüfung	1 026	814	973	773	1	1	1
77	Rechnungskaufleute, Informatiker/innen	2 151	263	2 009	242	248	29	198
78	Büroberufe, Kaufmännische Angestellte, a.n.g.	11 692	8 820	11 108	8 410	1 066	698	870
79	Dienst-, Wachberufe	193	54	140	44	72	10	42
80	Sicherheitsberufe, a.n.g.	89	20	79	20	3	–	3
82	Publizistische, Übersetzungs-, Bibliotheks- und verwandte Berufe	27	22	26	21	–	–	–
83	Künstlerische und zugeordnete Berufe	618	283	534	257	57	5	37
85	Übrige Gesundheitsdienstberufe	4 818	4 777	4 282	4 251	15	14	11
87	Lehrer/Lehrerinnen	1	–	1	–	–	–	–
90	Berufe in der Körperpflege	1 763	1 624	1 596	1 480	10	9	9
91	Hotel- und Gaststättenberufe	3 256	2 383	2 883	2 147	131	73	87
92	Haus- und ernährungswirtschaftliche Berufe	394	384	380	370	1 685	1 613	1 483
93	Reinigungs- und Entsorgungsberufe	176	25	147	22	32	–	31
Insgesamt		89 075	38 030	81 550	35 134	6 662	3 248	5 632

1) Nach § 43 (2) BBiG sowie nach § 45 (2) BBiG (vgl. Abschnitt Erläuterungen am Berichtsanfang).

6.3 Teilnehmer an Fortbildungs-/Meisterprüfungen in Bayern 2011 nach Prüfungserfolg, Ausbildungsbereichen, Prüfungsgruppen und Fachrichtungen

Kenn- ziffer	Ausbildungsbereich _____ Prüfungsgruppe/Fachrichtung/Beruf	Teilnehmer an Fortbildungsprüfungen						
		ins- gesamt	und zwar					
			weiblich	mit bestandener Prüfung		mit Wiederholungsprüfung		
				ins- gesamt	darunter weiblich	ins- gesamt	und zwar	
					weiblich	be- standen		
Industrie und Handel								
01	Fachkaufmann/Fachkauffrau							
671319	Fachkaufmann/-kauffrau für Außenwirtschaft (Gepr.)	8	4	4	2	1	–	
677105	Fachkaufmann/-kauffrau Einkauf und Logistik (Gepr.)	247	98	206	83	33	22	
755003	Fachkaufmann/-kauffrau Marketing	164	115	145	106	15	9	
756210	Controllert/in (Gepr.)	14	9	10	6	2	–	
772102	Bilanzbuchhalter/in	219	160	120	90	133	65	
772103	Bilanzbuchhalter/in (Gepr.)	650	452	475	320	134	76	
772111	Fachkaufmann/-kauffrau Bilanzbuchhaltung -International	73	44	55	33	–	–	
780556	Fachkaufmann/-kauffrau für Büromanagement (Gepr.)	94	94	69	69	22	18	
788302	Personalfachkaufmann/-kauffrau (Gepr.)	445	366	354	294	60	45	
02	Fachwirt/Fachwirtin							
620007	Technische(r) Fachwirt/in (Gepr.)	380	79	325	70	56	36	
670306	Fachwirt/in Handel	111	51	91	39	18	10	
670307	Handelsfachwirt/in (Gepr.)	1 964	954	1 124	561	766	374	
691007	Bankfachwirt/in (Gepr.)	397	208	287	155	110	88	
695007	Versicherungsfachwirt/in (Gepr.)	26	16	23	16	10	8	
695008	Fachwirt/in für Versicherungen und Finanzen (Gepr.)	160	87	143	80	16	15	
701033	Verkehrsfachwirt/in (Gepr.)	80	17	61	14	18	13	
702006	Tourismusfachwirt/in (IHK)	55	50	45	40	11	6	
703210	Fachwirt/in Visual Merchandising	36	26	23	20	6	4	
704555	Immobilienfachwirt/in (Gepr.)	195	122	117	74	82	50	
750315	Veranstaltungsfachwirt/in (Gepr.)	32	25	22	18	3	2	
757205	Fachwirt/in Finanzberatung	38	25	22	13	12	4	
785105	Industriefachwirt/in (Gepr.)	781	492	544	361	154	92	
785210	Energiefachwirt/in IHK (Gepr.)	10	4	9	3	–	–	
785630	Wirtschaftsfachwirt/in (IHK)	634	394	368	234	335	165	
785631	Wirtschaftsfachwirt/in (Gepr.)	1 237	711	923	555	229	140	
834310	Medienfachwirt/in Digital (Gepr.)	29	12	24	12	–	–	
861035	Fachwirt/in Sozial- und Gesundheitswesen	410	331	320	258	78	57	
882620	Medienfachwirt/in (Gepr.)	90	38	61	26	17	4	
914010	Fachwirt/in im Gastgewerbe	47	23	35	17	14	9	
03	Fachkraft für Datenverarbeitung							
775225	IT-Entwickler/in (Gepr.) Certified IT Systems Manager	34	1	30	1	7	6	
776410	IT-Projektleiter/in (Gepr.) Certified IT Business Manager	63	4	58	4	10	8	
777120	IT-Berater/in (Gepr.) Certified IT Business Consultant	76	5	71	4	5	5	
04	Fremdsprachliche Fachkraft							
788404	Fremdsprachenkaufmann/-kauffrau	65	58	61	54	1	1	
788405	Fremdsprachenkorrespondent/in (Gepr.)	328	273	271	226	24	15	
822205	Übersetzer/in (Gepr.)	10	8	8	7	–	–	
05	Fachkraft für Schreibtechnik							
782500	Schreibtechnische Prüfungen (Kurzschrift, maschinelle Texterstellung, Phonotypie)	273	169	253	157	–	–	
06	Betriebswirt/Betriebswirtin							
785504	Technische(r) Betriebswirt/in (Gepr.)	933	37	630	27	200	133	
785606	Betriebswirt/in (Gepr.)	569	260	422	197	85	60	
09	Sonstige kaufmännische Fortbildungsprüfungen							
689314	Pharmareferent/in (Gepr.)	69	46	53	36	11	7	
757210	Fachberater/in für Finanzdienstleistungen	5	1	4	1	1	1	
885510	Berufspädagoge/Berufspädagogin (IHK)	22	16	21	16	–	–	
885515	Berufspädagoge/Berufspädagogin (Gepr.)	6	3	6	3	–	–	

Noch: 6.3 Teilnehmer an Fortbildungs-/Meisterprüfungen in Bayern 2011 nach Ausbildungsbereichen, Prüfungsgruppen und Fachrichtungen

Kenn- ziffer	Ausbildungsbereich _____ Prüfungsgruppe/Fachrichtung/Beruf	Teilnehmer an Fortbildungsprüfungen						
		ins- gesamt	und zwar					
			weiblich	mit bestandener Prüfung		mit Wiederholungsprüfung		
				ins- gesamt	darunter weiblich	ins- gesamt	und zwar	
					weiblich	be- standen		
Noch: Industrie und Handel								
25	Industriemeister/Industriemeisterin							
440317	Polier/in (Gepr.)	37	–	37	–	–	–	
463220	Industriemeister/in Gleisbau	17	–	17	–	–	–	
651215	Industriemeister/in Chemie (Gepr.)	102	13	80	13	22	17	
651219	Industriemeister/in Kunststoff und Kautschuk (Gepr.)	162	6	126	4	12	3	
651221	Industriemeister/in Lack	23	2	21	2	1	1	
651222	Industriemeister/in Lebensmittel (Gepr.)	60	8	51	7	3	1	
651309	Industriemeister/in Glas (Gepr.)	27	1	25	1	4	4	
651311	Industriemeister/in Keramik	3	–	3	–	3	3	
651408	Industriemeister/in Metall (Gepr.)	1 403	48	1 154	40	237	167	
651419	Industriemeister/in Luftfahrttechnik (Gepr.)	16	1	16	1	–	–	
651420	Industriemeister/in Flugzeugbau	22	1	20	1	–	–	
651505	Industriemeister/in Elektrotechnik (Gepr.)	343	7	289	6	56	33	
651515	Industriemeister/in Mechatronik (Gepr.)	88	4	71	3	18	9	
651605	Industriemeister/in Digital- und Printmedien (Gepr.)	48	1	28	1	11	4	
651608	Industriemeister/in Holzverarbeitung	18	1	16	1	1	–	
651620	Industriemeister/in Sägewerk	6	–	5	–	1	–	
651625	Industriemeister/in Printmedien (Gepr.)	33	2	27	2	4	3	
651806	Industriemeister/in Polsterei	8	4	6	3	1	–	
651807	Industriemeister/in Polstermöbel	20	1	20	1	–	–	
651809	Industriemeister/in Textilwirtschaft (Gepr.)	2	1	2	1	–	–	
713514	Industriemeister/in Kraftverkehr (Gepr.)	31	1	16	–	7	3	
26	Fachmeister/Fachmeisterin							
053007	Floristmeister/in (Gepr.)	28	26	26	24	–	–	
411034	Küchenmeister/in (Gepr.)	189	17	134	15	29	15	
651212	Getränkebetriebsmeister/in	21	–	20	–	–	–	
741004	Meister/in für Lagerwirtschaft (Gepr.)	169	20	115	14	46	26	
791115	Meister/in für Schutz und Sicherheit (Gepr.)	19	–	18	–	3	2	
835250	Meister/in für Veranstaltungstechnik (Gepr.) Bühne/Studio	8	–	6	–	3	2	
835505	Meister/in für Veranstaltungstechnik (Gepr.) Beleuchtung	18	2	15	2	1	–	
835905	Meister/in für Veranstaltungstechnik (Gepr.) Halle	7	1	6	1	2	2	
912802	Restaurantmeister/in (Gepr.)	14	5	7	3	2	1	
914301	Hotelmeister/in (Gepr.)	28	18	22	14	7	7	
29	Sonstige gewerblich-technische Fortbildungsprüfungen							
264250	Netzmonteur/in	18	–	18	–	–	–	
281152	Kraftfahrzeug-Servicetechniker/in	81	–	58	–	15	8	
316205	Prozessmanager/in - Mikrotechnologie (Gepr.) (Certified Process Manager - Microtechnology)	33	10	28	8	7	3	
318110	Elektrofachkraft Fahrzeugtechnik (Gepr.)	79	3	77	3	–	–	
411501	Diätkoch/Diätköchin	44	10	37	10	1	1	
482902	Brandschutzfachkraft	23	–	19	–	4	1	
620220	Konstrukteur/in (Gepr.)	20	2	19	2	1	1	
791110	Schutz- und Sicherheitskraft (IHK) (Gepr.)	168	22	116	16	78	42	
915408	Barmixer/in (Gepr.)	16	4	14	4	2	1	

Noch: 6.3 Teilnehmer an Fortbildungs-/Meisterprüfungen in Bayern 2011 nach Ausbildungsbereichen, Prüfungsgruppen und Fachrichtungen

Kenn- ziffer	Ausbildungsbereich _____ Prüfungsgruppe/Fachrichtung/Beruf	Teilnehmer an Fortbildungsprüfungen					
		ins- gesamt	und zwar				
			weiblich	mit bestandener Prüfung		mit Wiederholungsprüfung	
				ins- gesamt	darunter weiblich	ins- gesamt	und zwar
					weiblich	be- standen	
Handwerk							
02	Fachwirt/Fachwirtin						
620010	Technische(r) Fachwirt/in	4 529	685	4 527	685	59	17 58
628325	Kaufmännische(r) Fachwirt/in	142	128	142	128	73	72 73
704553	Fachwirt/in Gebäudemanagement (HWK)	45	8	45	8	1	- 1
902010	Fachwirt/in für Ganzheitskosmetik und Wellness (HWK) (Gepr.)	2	2	2	2	-	- -
03	Fachkraft für Datenverarbeitung						
774904	Qualifizierte(r) EDV-Anwender/in (HWK) (Computerschein A/ECDL)	226	130	226	130	-	- -
775105	Anwendungsentwickler/in (HWK)	125	15	125	15	-	- -
776115	Computerschein Business Management	72	17	72	17	7	2 7
778355	Netzwerk-Servicetechniker/in (HWK) (Computerschein C)	108	13	108	13	-	- -
779211	Professionelle(r) EDV-Anwender/in (HWK) (Computerschein B)	104	28	104	28	-	- -
779213	Wirtschaftsinformatiker/in (HWK)	20	4	20	4	-	- -
779215	Betriebsinformatiker/in (HWK)	82	11	82	11	-	- -
09	Sonstige kaufmännische Fortbildungsprüfungen						
628302	Betriebswirt/in (HWK)	781	235	781	235	31	10 31
676206	Verkaufsleiter/in im Nahrungsmittelhandwerk	27	24	27	24	-	- -
772014	Buchführungsfachkraft	23	21	23	21	-	- -
27	Handwerksmeister/Handwerksmeisterin						
101116	Steinmetz- und Steinbildhauermeister/in	20	-	20	-	5	- 5
121007	Keramikermeister/in	7	6	7	6	-	- -
131680	Glasbläser- und Glasapparatebauermeister/in	5	1	5	1	-	- -
135016	Glasveredlermeister/in	3	-	3	-	-	- -
145844	Vulkaniseur- und Reifenmechanikermeister/in	10	-	10	-	1	- 1
178004	Buchbindermeister/in	10	8	10	8	-	- -
185150	Drechsler- (Elfenbeinschnitzer/in) und Holzspielzeugmachermeister/in	2	-	2	-	-	- -
185208	Holzbildhauermeister/in	8	4	8	4	1	- 1
185307	Bürsten- und Pinselmachermeister/in	5	1	5	1	-	- -
201640	Metall- und Glockengießermeister/in	1	-	1	-	-	- -
234020	Galvaniseurmeister/in	15	1	15	1	2	- 2
254014	Metallbauermeister/in	189	3	189	3	16	- 16
261010	Klempnermeister/in	52	1	52	1	12	1 12
266103	Kälteanlagenbauermeister/in	37	-	37	-	13	- 13
268010	Installateur- und Heizungsbauermeister/in	301	2	301	2	29	1 29
281312	Zweiradmechanikermeister/in	26	-	26	-	3	- 3
282112	Landmaschinenmechanikermeister/in	82	-	82	-	1	- 1
287002	Karosserie- und Fahrzeugbauermeister/in	60	1	60	1	6	1 6
295240	Schneidwerkzeugmechanikermeister/in	4	-	4	-	-	- -
300040	Feinwerkmechanikermeister/in	283	1	283	1	21	- 21
302120	Gold- und Silberschmiedemeister/in	18	13	18	13	1	- 1
303113	Zahntechnikermeister/in	26	10	26	10	4	2 4
304103	Augenoptikermeister/in	96	62	96	62	8	5 8
305105	Klavier- und Cembalobauermeister/in	3	1	3	1	1	- 1
305210	Orgel- und Harmoniumbauermeister/in	1	-	1	-	-	- -
305330	Metallblasinstrumentenmachermeister/in	1	1	1	1	-	- -
305423	Bogenmachermeister/in	2	-	2	-	2	- 2
307120	Orthopädietechnikermeister/in	20	5	20	5	5	1 5
308011	Uhrmachermeister/in	4	-	4	-	-	- -
310070	Elektrotechnikermeister/in	532	7	532	7	48	1 48
313003	Elektromaschinenbauermeister/in	4	-	4	-	-	- -
317130	Informationstechnikermeister/in	23	-	23	-	2	- 2
351020	Damen- und Herrenschneidermeister/in	55	52	55	52	2	1 2

Noch: 6.3 Teilnehmer an Fortbildungs-/Meisterprüfungen in Bayern 2011 nach Ausbildungsbereichen, Prüfungsgruppen und Fachrichtungen

Kenn- ziffer	Ausbildungsbereich _____ Prüfungsgruppe/Fachrichtung/Beruf	Teilnehmer an Fortbildungsprüfungen						
		ins- gesamt	und zwar					
			weiblich	mit bestandener Prüfung		mit Wiederholungsprüfung		
				ins- gesamt	darunter weiblich	ins- gesamt	und zwar	
					weiblich	be- standen		
Noch: Handwerk								
Noch:								
27	Handwerksmeister/Handwerksmeisterin							
372203	Orthopädieschuhmachermeister/in	13	1	13	1	-	-	-
374540	Sattler- und Feintäschnermeister/in	11	3	11	3	1	1	1
391013	Bäckermeister/in	72	13	72	13	7	1	7
392010	Konditormeister/in	27	14	27	14	-	-	-
401005	Fleischermeister/in	268	16	268	16	7	-	7
421001	Brauer- und Mälzmeister/in	49	3	49	3	10	-	10
441120	Maurer- und Betonbauermeister/in	146	1	146	1	6	-	6
443120	Gerüstbauermeister/in	1	-	1	-	-	-	-
461116	Straßenbauermeister/in	37	1	37	1	-	-	-
466203	Brunnenbauermeister/in	42	3	42	3	5	1	5
481106	Stuckateurmeister/in	15	1	15	1	1	-	1
483101	Fliesen-, Platten- und Mosaiklegermeister/in	23	-	23	-	2	-	2
484110	Ofen- und Luftheizungsbauermeister/in	24	3	24	3	3	-	3
485101	Glasermeister/in	14	1	14	1	3	-	3
486101	Estrichlegermeister/in	7	-	7	-	-	-	-
487113	Zimmerermeister/in	166	-	166	-	9	-	9
488101	Dachdeckermeister/in	14	1	14	1	3	-	3
491101	Raumausstattermeister/in	4	2	4	2	-	-	-
491601	Parkettlegermeister/in	3	-	3	-	1	-	1
501008	Tischlermeister/in	284	4	284	4	22	-	22
506330	Boots- und Schiffbauermeister/in	1	-	1	-	-	-	-
510201	Maler- und Lackiermeister/in	195	16	195	16	29	4	29
512615	Vergoldermeister/in	7	4	7	4	1	1	1
621130	Kraftfahrzeugtechnikermeister/in	957	14	955	14	83	3	81
804204	Schornsteinfegermeister/in	37	-	37	-	10	-	10
805510	Bestattermeister/in	4	1	4	1	-	-	-
901005	Friseurmeister/in	543	489	543	489	62	55	62
931004	Textilreinigermeister/in	3	2	3	2	3	2	3
934004	Gebäudereinigermeister/in	9	6	9	6	2	1	2
29	Sonstige gewerblich-technische Fortbildungsprüfungen							
273312	Hydraulik-Fachkraft	13	-	13	-	-	-	-
281150	Kraftfahrzeug-Servicetechniker/in	204	3	204	3	16	-	16
287210	Fachkraft für die Restaurierung historischer Fahrzeugkarosserien (HWK)	14	-	14	-	-	-	-
287910	Fachkraft für Caravantechnik	16	-	16	-	-	-	-
308410	Restaurator/in im Uhrmacherhandwerk	10	1	10	1	-	-	-
311110	Elektrofachkraft für festgelegte Tätigkeiten im SHK-Handwerk	10	-	10	-	-	-	-
311111	Elektrofachkraft für festgelegte Tätigkeiten im Schreiner/Tischler-Handwerk	36	-	36	-	-	-	-
511502	Restaurator/in im Maler- und Lackiererhandwerk	10	4	10	4	-	-	-
521246	Fachkraft für Qualitätssicherung	11	-	11	-	-	-	-
546008	Baumaschinenführer/in	3	-	3	-	-	-	-
549521	CNC-Fachkraft	165	5	165	5	-	-	-
549523	CNC-Fachkraft Metall	7	-	7	-	-	-	-
620915	Fachkraft für Solartechnik	62	8	62	8	-	-	-
621604	Konstrukteur/in im Formenbau	7	-	7	-	-	-	-
621811	SPS-Fachkraft	69	1	69	1	-	-	-
641104	CAD-Fachkraft	59	9	59	9	-	-	-
641106	CAD-Fachkraft Metall (HWK)	6	-	6	-	-	-	-
901406	Meisterassistent/in Kosmetik im Friseurhandwerk	6	6	6	6	-	-	-
902005	Kosmetiker/in	28	28	28	28	-	-	-

Noch: 6.3 Teilnehmer an Fortbildungs-/Meisterprüfungen in Bayern 2011 nach Ausbildungsbereichen, Prüfungsgruppen und Fachrichtungen

Kenn- ziffer	Ausbildungsbereich _____ Prüfungsgruppe/Fachrichtung/Beruf	Teilnehmer an Fortbildungsprüfungen						
		ins- gesamt	und zwar					
			weiblich	mit bestandener Prüfung		mit Wiederholungsprüfung		
				ins- gesamt	darunter weiblich	ins- gesamt	und zwar	
					weiblich	be- standen		
Noch: Handwerk								
Noch:								
29	Sonstige gewerblich-technische Fortbildungsprüfungen							
902011	Schönheitspfleger/in (Kosmetiker/in)	50	49	50	49	2	2	2
50	Sonstige Fortbildungsprüfungen							
805503	Bestatter/in (Gepr.)	16	8	16	8	-	-	-
805595	Bestattermeister/in (Funeralmaster)	21	6	21	6	-	-	-
834009	Gestalter/in im Handwerk	26	14	26	14	-	-	-
921820	Energieberater/in im Handwerk	268	21	268	21	11	2	11
Landwirtschaft								
02	Fachwirt/Fachwirtin							
011521	Fachagrarwirt/in (Gepr.) -Baumpflege und Baumsanierung	40	2	30	2	3	-	1
541910	Fachagrarwirt/in Erneuerbare Energien - Biomasse	31	-	27	-	3	-	3
772803	Fachagrarwirt/in -Rechnungswesen	13	2	-	-	-	-	-
794526	Fachagrarwirt/in -Golfplatzpflege (Greenkeeper)	23	-	-	-	2	-	-
794530	Fachagrarwirt/in -Head-Greenkeeper	11	-	-	-	-	-	-
28	Sonstige Meisterprüfungen							
011043	Landwirtschaftsmeister/in	390	27	247	19	22	2	18
023013	Tierwirtschaftsmeister/in FR Schäferei	9	3	7	2	1	-	1
023640	Fischwirtschaftsmeister/in	17	1	14	-	-	-	-
023841	Pferdewirtschaftsmeister/in FR Pferdezucht und -haltung	19	17	13	11	3	3	3
023842	Pferdewirtschaftsmeister/in FR Reitausbildung	15	11	10	8	1	1	1
023844	Pferdewirtschaftsmeister/in FR Trabrenntraining	2	-	1	-	1	-	1
051011	Gärtnermeister/in FR Zierpflanzenbau	34	12	31	12	2	1	1
051013	Gärtnermeister/in FR Baumschulen	8	4	7	4	-	-	-
051016	Gärtnermeister/in FR Garten- und Landschaftsbau	62	4	55	4	4	-	3
051018	Gärtnermeister/in FR Staudengärtnerei	2	1	2	1	-	-	-
431013	Molkereimeister/in	23	3	20	3	2	1	2
631504	Milchwirtschaftliche(r) Labormeister/in	19	17	19	17	-	-	-
921111	Meister/in in der ländlichen Hauswirtschaft	38	38	30	30	4	4	4
921113	Meister/in der Hauswirtschaft	167	164	133	132	20	18	12
Öffentlicher Dienst								
02	Fachwirt/Fachwirtin							
787030	Verwaltungsfachwirt/in	1	1	1	1	-	-	-
09	Sonstige kaufmännische Fortbildungsprüfungen							
787033	Angestellte(r) im Verwaltungsdienst (1. Prüfung)	152	113	152	113	6	3	6
787034	Angestellte(r) im Verwaltungsdienst (2. Prüfung)	303	183	303	183	4	2	4
787335	AOK-Betriebswirt/in	58	28	58	28	5	-	5
28	Sonstige Meisterprüfungen							
465119	Wasserbaumeister/in	5	-	4	-	-	-	-
29	Sonstige gewerblich-technische Fortbildungsprüfungen							
465513	Schichtleiter/in an Binnenwasserstraßen des Bundes	10	1	10	1	-	-	-
544304	Geräteleiter/in auf schwimmenden Geräten der Bundesverkehrsverwaltung	4	-	4	-	-	-	-
50	Sonstige Fortbildungsprüfungen							
861310	Fachkraft (Gepr.) zur Arbeits- und Berufsförderung in Werkstätten für behinderte Menschen	38	14	38	14	-	-	-

Noch: 6.3 Teilnehmer an Fortbildungs-/Meisterprüfungen in Bayern 2011 nach Ausbildungsbereichen, Prüfungsgruppen und Fachrichtungen

Kenn- ziffer	Ausbildungsbereich _____ Prüfungsgruppe/Fachrichtung/Beruf	Teilnehmer an Fortbildungsprüfungen						
		ins- gesamt	und zwar					
			weiblich	mit bestandener Prüfung		mit Wiederholungsprüfung		
				ins- gesamt	darunter weiblich	ins- gesamt	und zwar	
					weiblich	be- standen		
Freie Berufe								
02	Fachwirt/Fachwirtin							
856110	Fachwirt/in für ambulante medizinische Versorgung	75	75	70	70	3	3	2
09	Sonstige kaufmännische Fortbildungsprüfungen							
754506	Steuerfachwirt/in	329	255	319	247	33	28	26
786220	Rechtswirtschaftler/in (Gepr.)	136	126	108	102	17	17	6
40	Fachhelfer im Gesundheitswesen							
856220	Dentalhygieniker/in	78	78	78	78	–	–	–
856230	Zahnmedizinische(r) Prophylaxeassistent/in	155	155	151	151	4	4	3
856240	Zahnmedizinische(r) Fachassistent/in (ZMF)	59	58	47	47	11	11	9
856425	Zahnmedizinische(r) Verwaltungsassistent/in	83	83	81	81	1	1	1
Hauswirtschaft								
29	Sonstige gewerblich-technische Fortbildungsprüfungen							
921223	Fachhauswirtschaftler/in (Gepr.)	23	22	21	20	3	3	2
Insgesamt		29 247	9 891	25 049	8 149	4 069	1 636	2 672

6.4 Teilnehmer an Umschulungsprüfungen in Bayern 2011 nach Prüfungserfolg, Ausbildungsbereichen und Berufsgruppen

Kenn- ziffer	Ausbildungsbereich Berufsgruppe	Teilnehmer an Umschulungsprüfungen						
		insgesamt	und zwar					
			weiblich	mit bestandener Prüfung		mit Wiederholungsprüfung		
				insgesamt	weiblich	insgesamt	weiblich	bestanden
Industrie und Handel								
02	Tierwirtschaftliche Berufe	4	2	3	1	-	-	-
05	Gartenbauberufe	7	7	6	6	-	-	-
11	Baustoffhersteller/innen	2	-	2	-	-	-	-
13	Berufe in der Glasherstellung und -bearbeitung	2	-	2	-	-	-	-
14	Chemieberufe	9	-	7	-	2	-	1
15	Kunststoffberufe	35	2	34	2	1	-	-
17	Druck- und Druckweiterverarbeitungsberufe	58	23	49	21	4	2	-
22	Berufe in der spanenden Metallverformung	109	6	107	6	2	-	2
25	Metall- und Anlagenbauberufe	20	1	16	1	1	-	-
27	Maschinenbau- und -wartungsberufe	269	11	246	11	7	-	2
28	Fahr-, Flugzeugbau- und -wartungsberufe	3	-	2	-	-	-	-
29	Werkzeug- und Formenbauberufe	10	-	10	-	-	-	-
31	Elektroberufe	286	15	261	14	18	4	9
35	Berufe in der Textilverarbeitung	7	6	7	6	-	-	-
41	Köche/Köchinnen	31	13	25	9	6	3	1
42	Berufe in der Getränke-, Genussmittelherstellung	1	-	1	-	-	-	-
46	Tiefbauberufe	1	-	1	-	-	-	-
48	Ausbauberufe	8	-	8	-	-	-	-
50	Berufe in der Holz- und Kunststoffverarbeitung	1	-	1	-	-	-	-
52	Warenprüfer/innen, Versandfertigmacher/innen	174	15	124	12	22	2	8
54	Maschinen-, Anlagenführer/innen, a.n.g.	139	22	135	22	2	-	-
63	Technische Sonderfachkräfte	2	2	1	1	-	-	-
64	Technische Zeichner/innen und verwandte Berufe	162	38	150	31	6	3	4
66	Verkaufspersonal	18	14	15	12	-	-	-
67	Groß- und Einzelhandelskaufleute, Ein- und Verkaufsfachleute	178	54	161	50	7	-	4
68	Warenkaufleute, a.n.g., Vertreter/Vertreterinnen	2	2	2	2	-	-	-
69	Bank-, Bausparkassen-, Versicherungsfachleute	82	55	76	52	1	-	1
70	Andere Dienstleistungskaufleute und zugehörige Berufe	190	81	159	66	12	6	7
71	Berufe des Landverkehrs	72	1	44	1	1	-	1
73	Berufe des Nachrichtenverkehrs	10	3	10	3	-	-	-
74	Lagerverwalter/innen, Lager-, Transportarbeiter/innen	210	29	173	24	12	3	6
77	Rechnungskaufleute, Informatiker/innen	243	19	180	13	34	4	18
78	Büroberufe, Kaufmännische Angestellte, a.n.g.	691	447	613	394	43	30	22
79	Dienst-, Wachberufe	30	4	28	4	1	-	-
80	Sicherheitsberufe, a.n.g.	2	-	-	-	1	-	-
83	Künstlerische und zugeordnete Berufe	45	9	30	6	8	3	3
87	Lehrer/Lehrerinnen	1	-	1	-	-	-	-
90	Berufe in der Körperpflege	11	11	10	10	-	-	-
91	Hotel- und Gaststättenberufe	52	34	46	32	4	3	1
93	Reinigungs- und Entsorgungsberufe	1	-	1	-	-	-	-
Handwerk								
10	Steinbearbeiter/innen	2	-	2	-	1	-	1
15	Kunststoffberufe	1	-	1	-	-	-	-
17	Druck- und Druckweiterverarbeitungsberufe	2	2	2	2	-	-	-
22	Berufe in der spanenden Metallverformung	17	1	16	1	-	-	-
25	Metall- und Anlagenbauberufe	9	-	9	-	-	-	-
26	Blechkonstruktions- und Installationsberufe	17	-	16	-	-	-	-
28	Fahr-, Flugzeugbau- und -wartungsberufe	34	-	33	-	1	-	1
30	Feinwerktechnische und verwandte Berufe	45	6	40	5	1	-	1
31	Elektroberufe	14	1	14	1	1	-	1
37	Berufe in der Lederherstellung, Leder- und Fellverarbeitung	4	-	3	-	-	-	-
39	Berufe in der Back-, Konditor-, Süßwarenherstellung	7	3	6	3	-	-	-
40	Fleischer/innen	3	-	3	-	1	-	1

Noch: 6.4 Teilnehmer an Umschulungsprüfungen in Bayern 2011 nach Prüfungserfolg, Ausbildungsbereichen und Berufsgruppen

Kenn- ziffer	Ausbildungsbereich Berufsgruppe	Teilnehmer an Umschulungsprüfungen						
		insgesamt	weiblich	und zwar				
				mit bestandener Prüfung		mit Wiederholungsprüfung		
				insgesamt	weiblich	insgesamt	weiblich	bestanden
Noch: Handwerk								
44	Hochbauberufe	2	–	1	–	–	–	–
46	Tiefbauberufe	1	–	1	–	–	–	–
48	Ausbauberufe	27	–	23	–	–	–	–
49	Raumausstatter/innen, Polster(er/innen)	4	1	3	1	–	–	–
50	Berufe in der Holz- und Kunststoffverarbeitung	25	3	21	2	2	–	2
51	Maler/innen, Lackierer/innen und verwandte Berufe	24	4	23	4	–	–	–
64	Technische Zeichner/innen und verwandte Berufe	5	1	5	1	–	–	–
66	Verkaufspersonal	11	10	11	10	–	–	–
67	Groß- und Einzelhandelskaufleute, Ein- und Verkaufsfachleute	9	1	8	1	–	–	–
74	Lagerverwalter/innen, Lager-, Transportarbeiter/innen	6	–	6	–	1	–	1
77	Rechnungskaufleute, Informatiker/innen	1	–	1	–	–	–	–
78	Büroberufe, Kaufmännische Angestellte, a.n.g.	43	19	38	17	1	1	–
80	Sicherheitsberufe, a.n.g.	2	–	2	–	–	–	–
83	Künstlerische und zugeordnete Berufe	7	3	6	2	–	–	–
90	Berufe in der Körperpflege	17	14	16	14	–	–	–
93	Reinigungs- und Entsorgungsberufe	1	1	1	1	–	–	–
Öffentlicher Dienst								
54	Maschinen-, Anlagenführer/innen, a.n.g.	1	–	1	–	–	–	–
79	Dienst-, Wachberufe	6	–	6	–	–	–	–
93	Reinigungs- und Entsorgungsberufe	6	–	6	–	–	–	–
Freie Berufe								
75	Berufe in der Unternehmensleitung, -beratung und -prüfung	150	115	126	95	22	15	8
78	Büroberufe, Kaufmännische Angestellte, a.n.g.	8	8	6	6	2	2	–
85	Übrige Gesundheitsdienstberufe	33	33	32	32	2	2	2
Insgesamt		3 722	1 152	3 235	1 010	230	83	108

6.5 Teilnehmer an Ausbildereignungsprüfungen in Bayern 2011 nach Prüfungserfolg und Ausbildungsbereichen

Ausbildungsbereich	Teilnehmer an Ausbildereignungsprüfungen						
	insgesamt	weiblich	und zwar				
			mit bestandener Prüfung		mit Wiederholungsprüfung		
			insgesamt	weiblich	insgesamt	weiblich	bestanden
Industrie und Handel	12 696	5 198	12 056	4 978	437	162	360
Handwerk	5 194	896	5 194	896	92	31	92
Landwirtschaft ¹⁾	95	88	–	–	4	4	–
Öffentlicher Dienst	147	63	147	63	–	–	–
Insgesamt	18 132	6 245	17 397	5 937	533	197	452

1) Inklusiv Ausbildungsbereich "Hauswirtschaft"

7.1 Ausbilder in Bayern 2011 nach fachlicher Eignung, Ausbildungsbereichen und Geschlecht

Ausbildungsbereich Geschlecht	Ausbilder								
	insgesamt	davon nach Art der fachlichen Eignung mit							
		Berufsausbildungsabschluss	Hochschul-/Fachhochschulabschluss	Meisterprüfung oder gleichgestellte Prüfung	Fortsetzung der Ausbilder-tätigkeit	Fachschulabschluss	Ausbildereignungsprüfung	Befreiung von der Ausbildereignungsprüfung	Berufszulassung/ Freie Berufe
Industrie und Handel									
Männlich	30 959	20 204	687	428	8	27	8 334	1 211	60
Weiblich	13 774	8 109	376	46	14	6	4 366	850	7
Handwerk									
Männlich	42 711	1 819	1 149	38 507	130	4	731	72	299
Weiblich	4 639	597	82	3 721	14	2	167	30	26
Landwirtschaft¹⁾									
Männlich	3 558	–	–	3 558	–	–	–	–	–
Weiblich	788	–	–	788	–	–	–	–	–
Öffentlicher Dienst									
Männlich	571	93	132	182	5	–	144	2	13
Weiblich	175	62	4	4	–	–	98	3	4
Freie Berufe									
Männlich	11 363	13	7 276	–	–	–	–	–	4 074
Weiblich	3 762	27	2 540	–	–	–	–	–	1 195
Insgesamt	112 300	30 924	12 246	47 234	171	39	13 840	2 168	5 678

7.2 Ausbilder in Bayern 2011 nach Altersgruppen und Ausbildungsbereichen

Ausbildungsbereich	Ausbilder							
	insgesamt	darunter weiblich	davon im Alter von ...					
			unter 25	25 - 29	30 - 39	40 - 49	50 - 59	über 59
Industrie und Handel	44 733	13 774	691	3 072	10 084	16 642	10 591	3 653
Handwerk	47 350	4 639	302	1 672	7 745	19 313	12 679	5 639
Landwirtschaft ¹⁾	4 346	788	31	188	739	1 729	1 362	297
Öffentlicher Dienst	746	175	5	20	118	282	242	79
Freie Berufe	15 125	3 762	3	44	1 740	5 215	5 219	2 904
Insgesamt	112 300	23 138	1 032	4 996	20 426	43 181	30 093	12 572

1) inklusiv Ausbilder in der Hauswirtschaft.

7.3 Ausbildungsberater in Bayern 2011 nach fachlicher Zuständigkeit, Art der Beratertätigkeit, durchgeführte Besuche und Ausbildungsbereichen

Ausbildungsbereich	Ausbildungsberater									Durchgeführte Besuche bei Ausbildungsstätten
	insgesamt	und zwar								
		weiblich	mit fachliche Zuständigkeit				mit Beratertätigkeit			
			kaufmännisch	gewerblich	kaufmännisch und gewerblich	sonstige Berufe	hauptberuflich	nebenberuflich	ehrenamtlich	
Industrie und Handel	47	12	26	13	8	–	43	4	–	9 127
Handwerk	23	8	–	–	23	–	23	–	–	2 121
Landwirtschaft ¹⁾	66	25	–	–	–	66	65	–	1	2 685
Öffentlicher Dienst	61	10	–	2	4	55	42	15	4	247
Freie Berufe	85	35	22	–	1	62	4	5	76	417
Insgesamt	282	90	48	15	36	183	177	24	81	14 597

7.4 Ausbildungsberater in Bayern 2011 nach Altersgruppen, Ausbildungsbereichen und beruflicher Vorbildung

Ausbildungsbereich Vorbildung	Ausbildungsberater									
	insgesamt	darunter weiblich	davon im Alter von ...							
			unter 25	25 - 29	30 - 39	40 - 49	50 - 59	über 59		
			Jahren							
Industrie und Handel										
Berufsausbildungsabschluss	5	1	–	–	–	2	2	1		
Fachschulabschluss	4	–	–	–	2	2	–	–		
Hochschul-/Fachhochschulabschluss	25	10	–	1	4	12	5	3		
Meister- oder gleichgestellte Prüfung	7	1	–	1	2	2	2	–		
Technikerausbildung	6	–	–	–	–	2	3	1		
Handwerk										
Berufsausbildungsabschluss	2	1	–	–	1	1	–	–		
Hochschul-/Fachhochschulabschluss	16	7	–	2	5	5	4	–		
Meister- oder gleichgestellte Prüfung	4	–	–	–	–	1	3	–		
Technikerausbildung	1	–	–	–	–	1	–	–		
Landwirtschaft¹⁾										
Berufsausbildungsabschluss	30	13	–	–	6	8	9	7		
Hochschul-/Fachhochschulabschluss	36	12	–	–	7	9	11	9		
Öffentlicher Dienst										
Berufsausbildungsabschluss	11	5	–	–	3	5	1	2		
Fachschulabschluss	2	1	–	–	1	1	–	–		
Hochschul-/Fachhochschulabschluss	47	4	–	–	4	4	22	17		
Meister- oder gleichgestellte Prüfung	1	–	–	–	–	–	–	1		
Freie Berufe										
Meister- oder gleichgestellte Prüfung	1	–	–	–	–	–	1	–		
Berufsausbildungsabschluss	77	33	–	–	1	14	36	26		
Hochschul-/Fachhochschulabschluss	7	2	–	–	1	3	2	1		
Insgesamt	282	90	–	4	37	72	101	68		

¹⁾ Inklusiv Ausbildungsbereich "Hauswirtschaft".

Anhang 1: Übersicht über zuständige Stellen (Kammern) in Bayern 2011

Zuständige Stelle (Drucktext)	Zuständige Stelle (Langtext)	Kammerbezirksnr.
Industrie und Handel		
Aschaffenburg	Aschaffenburg	103000
Coburg	Coburg	114000
Mittelfranken	Mittelfranken (Nürnberg)	158000
München und Oberbayern	München und Oberbayern	155000
Niederbayern	Niederbayern (Passau)	163000
Oberfranken Bayreuth	Oberfranken Bayreuth	106000
Regensburg	Regensburg (Oberpfalz/Kehlheim)	166000
Schwaben	Schwaben (Augsburg)	104000
Würzburg	Würzburg-Schweinfurt-Mainfranken	180000
Handwerk		
Mittelfranken	Mittelfranken (Nürnberg)	042000
München und Oberbayern	München und Oberbayern	039000
Niederbayern-Oberpfalz	Niederbayern-Oberpfalz (Regensburg/Passau)	045000
Oberfranken	Oberfranken (Bayreuth/Coburg)	005000
Schwaben	Schwaben (Augsburg)	003000
Unterfranken	Unterfranken (Würzburg)	056000
Landwirtschaft		
StMELF: Landwirtschaft	Bayerisches Staatsministerium für Ernährung, Landwirtschaft und Forsten	209120
Öffentlicher Dienst		
Autobahndirektion Nordbayern	Autobahndirektion Nordbayern	259120
BA, Augsburg	Bundesagentur für Arbeit, Augsburg	259811
BA, Bayreuth	Bundesagentur für Arbeit, Bayreuth	259723
BA, Dienststelle Bayern	Bundesagentur für Arbeit, Dienststelle ganz Bayern	259991
BA, Familienkasse	Bundesagentur für Arbeit, Familienkasse	259992
BA, München	Bundesagentur für Arbeit, München	259843
BA, Nürnberg	Bundesagentur für Arbeit, Nürnberg	259735
BA, Passau	Bundesagentur für Arbeit, Passau	259847
BA, Regensburg	Bundesagentur für Arbeit, Regensburg	259739
BA, Würzburg	Bundesagentur für Arbeit, Würzburg	259759
Bayerische Staatsbibliothek	Bayerische Staatsbibliothek	259250
Bayerische Verwaltungsschule	Bayerische Verwaltungsschule	259180
BMVBS	Bundesministerium für Verkehr, Bau und Stadtentwicklung, Bonn	259520
Bundesversicherungsamt	Bundesversicherungsamt, Bonn	259540
Bundesverwaltungsamt	Bundesverwaltungsamt, Köln	259560
Generaldirektion der Staatl. Archive	Generaldirektion der Staatlichen Archive Bayerns	259260
LGL	Bayerisches Landesamt für Gesundheit und Lebensmittelsicherheit	259320
LVG	Landesamt für Vermessung und Geoinformation	259160
StMAS	Bayerisches Staatsministerium für Arbeit und Sozialordnung, Familie und Frauen	259220
StMI	Bayerisches Staatsministerium des Innern	259200
WBV Süd	Wehrbereichsverwaltung Süd, Stuttgart	259660
ZBFS	Zentrum Bayern Familie und Soziales	259280
Freie Berufe		
Landesapothekerkammer Bayern	Landesapothekerkammer Bayern	329120
Landesärztekammer Bayern	Landesärztekammer Bayern	309140
Landestierärztekammer Bayern	Landestierärztekammer Bayern	429160
Landeszahnärztekammer Bayern	Landeszahnärztekammer Bayern	449480
Notarkasse München	Notarkasse München	349200
Patentanwaltskammer München	Patentanwaltskammer München	369220
Rechtsanwaltskammer Bamberg	Rechtsanwaltskammer Bamberg	389240
Rechtsanwaltskammer München	Rechtsanwaltskammer für den Oberlandesgerichtsbezirk München	389260
Rechtsanwaltskammer Nürnberg	Rechtsanwaltskammer für den Bezirk des Oberlandesgerichts Nürnberg	389280
Steuerberaterkammer München	Steuerberaterkammer München	409300
Steuerberaterkammer Nürnberg	Steuerberaterkammer Nürnberg	409320
Hauswirtschaft		
StMELF: Hauswirtschaft	Bayerisches Staatsministerium für Ernährung, Landwirtschaft und Forsten	509160