



## Statistische Berichte

Kennziffer  
B VI 7 j  
2011

# Bewährungshilfestatistik in Bayern 2011

Unterstellungen am 31. Dezember  
und beendete Bewährungsaufsichten im Laufe des Jahres





Alle Veröffentlichungen im Internet unter  
**[www.statistik.bayern.de/veroeffentlichungen](http://www.statistik.bayern.de/veroeffentlichungen)**

Diesen Code einfach mit der entsprechenden App scannen, um zum angegebenen Link zu gelangen.

#### **Kostenlos**

ist der Download von allen Statistischen Berichten (meist PDF- und Excel-Format) sowie von „Bayern Daten“ und „Statistik kommunal“ (Informationelle Grundversorgung).

#### **Newsletter-Service**

Für Themenbereich/e anmelden. Information über Neuerscheinung/en wird per E-Mail aktuell übermittelt.

#### **Kostenpflichtig**

sind die links genannten Veröffentlichungen in gedruckter Form sowie die Druck- und Dateiausgaben (auch auf Datenträger) aller anderen Veröffentlichungen. Bestellung direkt im Internet oder beim Vertrieb, per E-Mail oder Fax.

## **Impressum**

#### **Statistische Berichte**

bieten in tabellarischer Form neuestes Zahlenmaterial der jeweiligen Erhebung. Dieses wird, soweit erforderlich, methodisch erläutert und kurz kommentiert.

#### **Herausgeber, Druck und Vertrieb**

Bayerisches Landesamt für  
Statistik und Datenverarbeitung  
St.-Martin-Str. 47  
81541 München

#### **Vertrieb**

E-Mail [vertrieb@statistik.bayern.de](mailto:vertrieb@statistik.bayern.de)  
Telefon 089 2119-3205  
Telefax 089 2119-3457  
Internet [www.statistik.bayern.de/veroeffentlichungen](http://www.statistik.bayern.de/veroeffentlichungen)

#### **Auskunftsdienst**

E-Mail [info@statistik.bayern.de](mailto:info@statistik.bayern.de)  
Telefon 089 2119-3218  
Telefax 089 2119-13580

#### **© Bayerisches Landesamt für Statistik und Datenverarbeitung, München 2012**

Alle Veröffentlichungen oder Daten sind Werke im Sinne von § 2 Urheberrechtsgesetz. Die Verwendung, Vervielfältigung und/oder Verbreitung von Veröffentlichungen oder Daten gleich welchen Mediums (Print, Datenträger, Datei etc.) – auch auszugsweise – ist nur mit Quellenangabe gestattet. Sie bedarf der vorherigen Genehmigung bei Nutzung für gewerbliche Zwecke, bei entgeltlicher Verbreitung oder bei Weitergabe an Dritte sowie bei Weiterverbreitung über elektronische Systeme und/oder Datenträger. Sofern in den Produkten auf das Vorhandensein von Copyrightrechten Dritter hingewiesen wird, sind die in deren Produkten ausgewiesenen Copyrightbestimmungen zu wahren. Alle übrigen Rechte bleiben vorbehalten.

## **Zeichenerklärung**

- 0 mehr als nichts, aber weniger als die Hälfte der kleinsten in der Tabelle nachgewiesenen Einheit
- nichts vorhanden oder keine Veränderung
- / keine Angabe, da Zahl nicht sicher genug
- Zahlenwert unbekannt, geheimzuhalten oder nicht rechenbar
- ... Angabe fällt später an
- x Tabellenfach gesperrt, da Aussage nicht sinnvoll
- ( ) Nachweis unter dem Vorbehalt, dass der Zahlenwert erhebliche Fehler aufweisen kann
- p vorläufiges Ergebnis
- r berichtigtes Ergebnis
- s geschätztes Ergebnis
- D Durchschnitt
- ≙ entspricht

## **Auf- und Abrundungen**

Im Allgemeinen ist ohne Rücksicht auf die Endsummen auf- bzw. abgerundet worden. Deshalb können sich bei der Summierung von Einzelangaben geringfügige Abweichungen zu den ausgewiesenen Endsummen ergeben. Bei der Aufgliederung der Gesamtheit in Prozent kann die Summe der Einzelwerte wegen Rundens vom Wert 100 % abweichen. Eine Abstimmung auf 100 % erfolgt im Allgemeinen nicht.

## Inhaltsübersicht

	Seite
<b>Vorbemerkung</b> .....	5
<b>Schaubilder</b>	
1 Unterstellungen unter Bewährungsaufsicht am 31.12. des Berichtsjahres ab 1992 .....	6
2 Entwicklung der Anzahl der Bewährungshelfer nach Geschlecht ab 1991 .....	6
3 Unterstellungen am 31.12.2011 insgesamt nach schwersten Straftaten - Hauptdeliktgruppen .....	7
4 Unterstellungen am 31.12.2011 nach Art des Strafrechts und Hauptdeliktgruppen .....	7
5 Beendete Unterstellten im Jahr 2011 nach Altersgruppen der Probanden (Alter zum Zeitpunkt der Unterstellung) .....	8
6 Anteil erfolgreich beendeter Unterstellungen im Jahr 2011 nach Altersgruppen in Prozent .....	8
7 Durch Bewährung oder Widerruf wegen Nichtbewährung beendete Bewährungsaufsichten seit 1992	
a) allgemeines Strafrecht .....	9
b) Jugendstrafrecht .....	9
8 Beendete Bewährungsaufsichten im Jahr 2011 nach Beendigungsgründen	
a) allgemeines Strafrecht .....	10
b) Jugendstrafrecht .....	10
<b>Übersichten: Zeitreihen</b>	
1 Bewährungshelfer, Probanden und Unterstellungen unter Bewährungsaufsicht seit 1991 .....	11
2 Unterstellungen am 31.12. unter Bewährungsaufsicht seit 1991 nach dem Grund der Unterstellung .....	12
3 Beendete Bewährungsaufsichten seit 1991 nach Art des Strafrechts und Beendigungsgründen .....	13
4 Anteil erfolgreich beendeter Unterstellungen seit 2001 nach Altersgruppen (Alter der Probanden zum Zeitpunkt der Unterstellung) .....	14
<b>Tabellenteil</b>	
<b>Unterstellungen unter Bewährungsaufsicht in Bayern am 31.12.2011</b>	
RB.1 nach Landgerichten und OLG-Bezirken .....	16
RB.2 nach allgemeinem Strafrecht nach Landgerichten und dem Grund der Unterstellung .....	18
RB.3 nach Jugendstrafrecht nach Landgerichten und dem Grund der Unterstellung .....	20
RB.4 nach schwersten Straftaten .....	22
<b>Beendete Bewährungsaufsichten in Bayern im Jahr 2011</b>	
RB.10 nach Art der Beendigung, Alter der Unterstellten und Staatsangehörigkeit .....	39
RB.11 nach allgemeinem Strafrecht nach Unterstellungs- und Beendigungsgründen .....	40
RB.12 nach Jugendstrafrecht nach Unterstellungs- und Beendigungsgründen .....	41
RB.20 nach Alter der Unterstellten und schwersten Straftaten .....	42
RB.21 Durch Bewährung beendete Bewährungsaufsichten nach Alter der Unterstellten und schwersten Straftaten .....	43
RB.22 Durch Widerruf beendete Bewährungsaufsichten nach Alter der Unterstellten und schwersten Straftaten .....	44
RB.23 Durch Einbeziehung in ein neues Urteil beendete Bewährungsaufsichten nach Alter der Unterstellten und schwersten Straftaten .....	45

## Noch: Inhaltsübersicht

<b>Noch: Beendete Bewährungsaufsichten in Bayern im Jahr 2011</b>		Seite
<b>- nach allgemeinem Strafrecht</b>		
RB.30	nach früheren Verurteilungen und Unterstellungen sowie schwersten Straftaten .....	46
RB.31	Ausgewählte beendete Bewährungsaufsichten nach Beendigungsgründen und schwersten Straftaten .....	48
RB.32	aufgrund Strafaussetzung zur Bewährung bei Freiheitsstrafen nach § 56 StGB nach Beendigungsgründen und schwersten Straftaten .....	50
RB.33	aufgrund Aussetzung des Strafrestes bei Verbüßung von zwei Dritteln oder mehr (§ 57 Abs.1 StGB) nach Beendigungsgründen und schwersten Straftaten .....	52
RB.34	aufgrund Aussetzung des Strafrestes bei Verbüßung von weniger als zwei Dritteln (§ 57 Abs.2 StGB) nach Beendigungsgründen und schwersten Straftaten .....	54
RB.35	aufgrund Straf-(Rest-) Aussetzung nach §§ 35, 36 BtMG nach Beendigungsgründen und schwersten Straftaten .....	56
<b>- nach Jugendstrafrecht</b>		
RB.40	nach früheren Verurteilungen und Unterstellungen sowie schwersten Straftaten .....	58
RB.41	Ausgewählte beendete Bewährungsaufsichten nach Beendigungsgründen und schwersten Straftaten .....	60
RB.42	aufgrund Aussetzung der Verhängung der Jugendstrafe nach § 27 JGG nach Beendigungsgründen und schwersten Straftaten .....	62
RB.43	aufgrund Strafaussetzung zur Bewährung bei Jugendstrafe nach § 21 JGG nach Beendigungsgründen und schwersten Straftaten .....	64
RB.44	aufgrund Strafaussetzung zur Bewährung bei Jugendstrafe nach § 30 JGG nach Beendigungsgründen und schwersten Straftaten .....	66
RB.45	aufgrund Aussetzung des Restes einer Jugendstrafe nach § 88 JGG nach Beendigungsgründen und schwersten Straftaten .....	68
RB.46	aufgrund erneuter Anordnung nach § 24 Abs. 2 JGG nach Beendigungsgründen und schwersten Straftaten .....	70
RB.47	aufgrund Straf-(Rest-) Aussetzung nach §§ 35, 36 BtMG nach Beendigungsgründen und schwersten Straftaten .....	72
<b>Anhang</b>		
	Veröffentlichungen zur Bewährungshilfestatistik .....	75
	Zählkarten nach allgemeinem Strafrecht .....	76
	Zählkarten nach Jugendstrafrecht .....	78
	Qualitätsmerkmale der Statistik .....	80

## Abkürzungen

BWA = Bewährungsaufsicht	BtMG = Betäubungsmittelgesetz	FA = Führungsaufsicht
i.V.m. = in Verbindung mit	JGG = Jugendgerichtsgesetz	StGB = Strafgesetzbuch
STV = Straftatenverzeichnis	StVG = Straßenverkehrsgesetz	WStG = Wehrstrafgesetz

## Vorbemerkung

Die Ergebnisse der seit 1963 bundeseinheitlich durchgeführten Bewährungshilfestatistik werden seit dem Berichtsjahr 2007 in einem Statistischen Bericht veröffentlicht.

Die Ergebnisse werden in zwei Teilen dargestellt. Der erste Teil enthält Schaubilder und tabellarische Zeitreihendarstellungen.

Im zweiten Teil des Berichts folgt der umfangreiche Tabellenteil mit den Ergebnissen des Berichtsjahres. Dort finden sich zunächst Nachweisungen über die am Jahresende bestehenden Unterstellungen unter Bewährungsaufsicht nach dem Grund der Unterstellung sowie nach ausgewählten Straftaten (RB.1 bis RB.4). Es folgen Tabellen über die beendeten Bewährungsaufsichten im Laufe des Berichtsjahres (RB.10 bis RB.47) nach Beendigungsgründen sowie nach Art der Straftat und ausgewählten persönlichen Merkmalen der Unterstellten.

Bei den Unterstellungen unter Bewährungsaufsicht handelt es sich um Fälle, bei denen den Straffälligen entweder im Urteil Strafaussetzung zur Bewährung oder nach Verbüßung eines Teils der erkannten Freiheits- bzw. Jugendstrafe vorzeitige Entlassung gewährt und gleichzeitig Unterstellung unter einen Bewährungshelfer bzw. eine Bewährungshelferin angeordnet worden ist. Erfasst werden außerdem die Unterstellungen, die aufgrund der Aussetzung der Jugendstrafe erfolgen. Dabei erstreckt sich die Bewährungshilfestatistik ausschließlich auf Unterstellungen der hauptamtlichen Bewährungshelfer und Bewährungshelferinnen.

Die Zahl der Unterstellungen ist größer als die der unterstellten Personen. Das ergibt sich daraus, dass eine Person, die wegen mehrerer Straftaten in verschiedenen Verfahren abgeurteilt worden ist, mehrfach unter Bewährungshilfe gestellt werden kann (Mehrfachunterstellung, siehe hierzu die Tabellen RB.1, RB.30 und RB.40).

Im Berichtsjahr 2001 wurden erstmals Unterstellungen nach §§ 35, 36 BtMG (Bewährungsunterstellungen für betäubungsmittelabhängige Straftäter, die sich einer Rehabilitationsmaßnahme unterziehen oder unterzogen haben) getrennt erfasst. Die Zahl der gemäß dieser Bestimmung einem hauptamtlichen Bewährungshelfer unterstellten Personen findet sich in der Tabelle RB.2 bzw. RB.3.

In der Statistik werden die durch Bewährung beendeten Unterstellungen denjenigen gegenübergestellt, die durch Widerruf dieser Vergünstigung beendet worden sind. Seit dem Berichtsjahr 1992 werden darüber hinaus die insbesondere bei Unterstellungen nach Jugendstrafrecht vermehrt aufgetretenen Fälle erfasst, in denen die Unterstellung durch Einbeziehung in ein neues Urteil beendet wurde. Um eine Vergleichbarkeit der Bewährungs- bzw. Widerrufsquoten mit den Vorjahren zu gewährleisten, sind die durch Einbeziehung in ein neues Urteil beendeten Unterstellungen unter Bewährungsaufsicht in die Zeitreihendarstellung der Übersicht 3 nicht mit einbezogen.

Die Ergebnisdarstellung zu den beendeten Unterstellungen nach Alter, Staatsangehörigkeit und Art der Straftat (Tabellen 10 bis 40) beschränken sich auf die Fälle, die nicht im Wege der Gnade angeordnet wurden. Die Zahl der im Wege der Gnade angeordneten Unterstellungen unter Bewährungsaufsicht kann den Tabellen RB.2 und RB.3 entnommen werden.

Das Straftatenverzeichnis der Bewährungshilfestatistik stimmt mit dem der Strafverfolgungsstatistik sowie der Strafvollzugsstatistik überein. Ein Vergleich unter diesen Statistiken ist somit gewährleistet.

## Unterstellungen unter Bewährungsaufsicht in Bayern von 1992 bis 2011 am 31.12. des Berichtsjahres

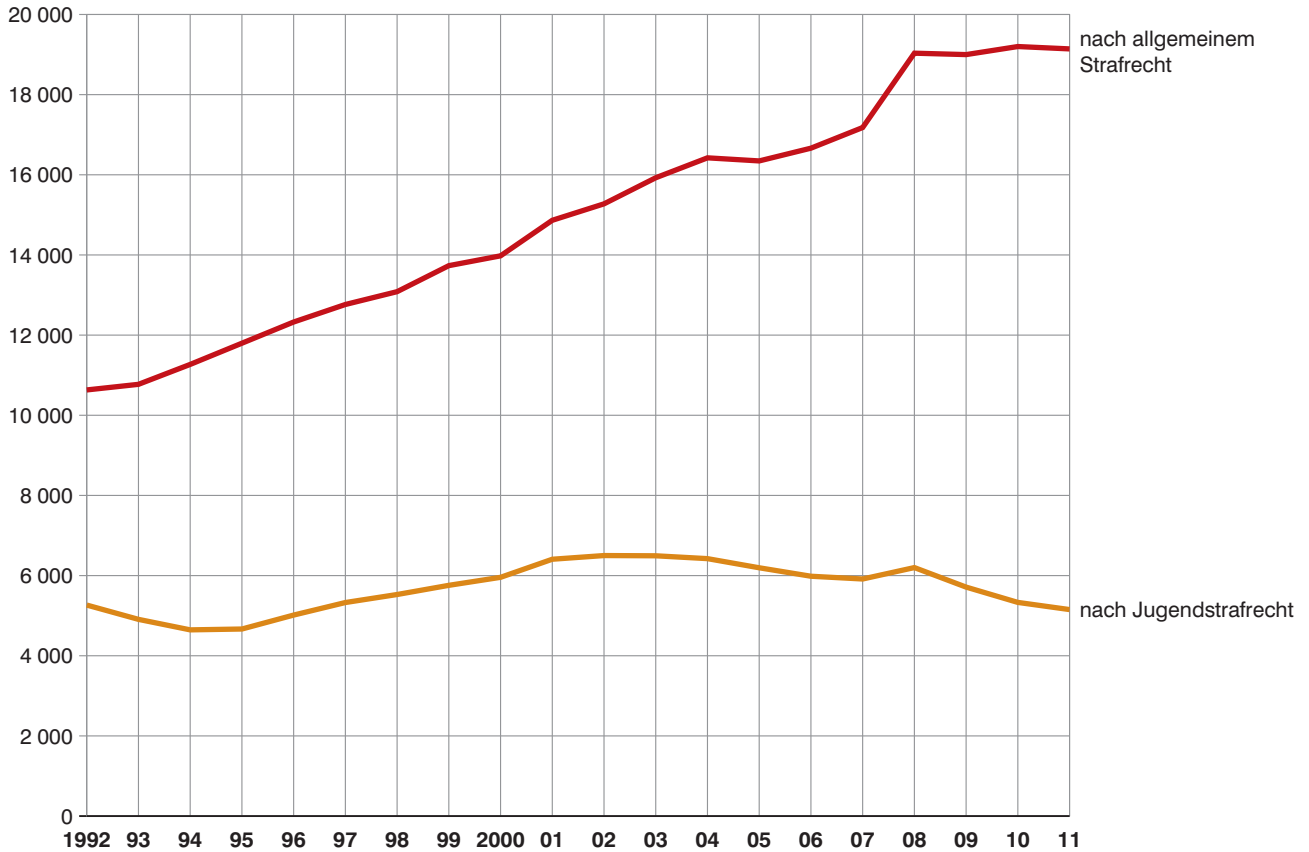

## Entwicklung der Anzahl der Bewährungshelfer in Bayern von 1992 bis 2011 nach Geschlecht

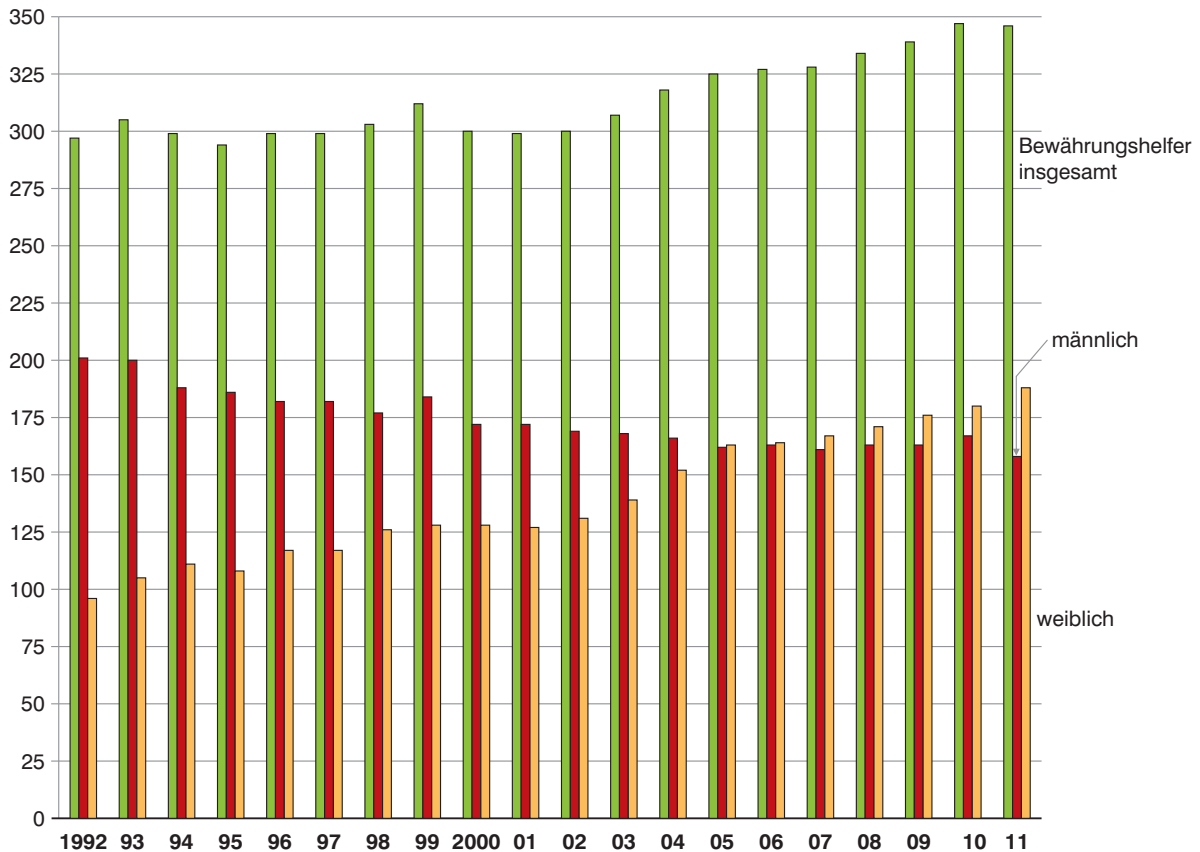

### Unterstellungen am 31.12.2011 in Bayern insgesamt nach schwersten Straftaten - Hauptdeliktsgruppen in Prozent

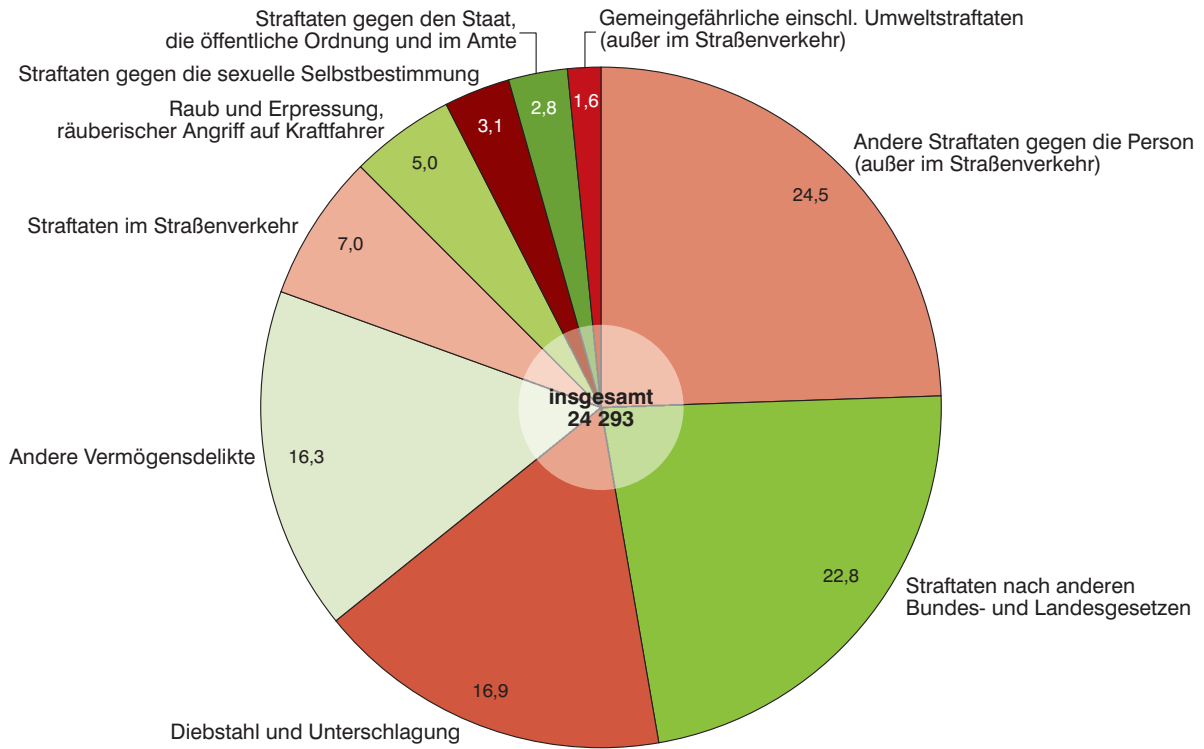

### Unterstellungen am 31.12. 2011 in Bayern nach Art des Strafrechts und Hauptdeliktsgruppen

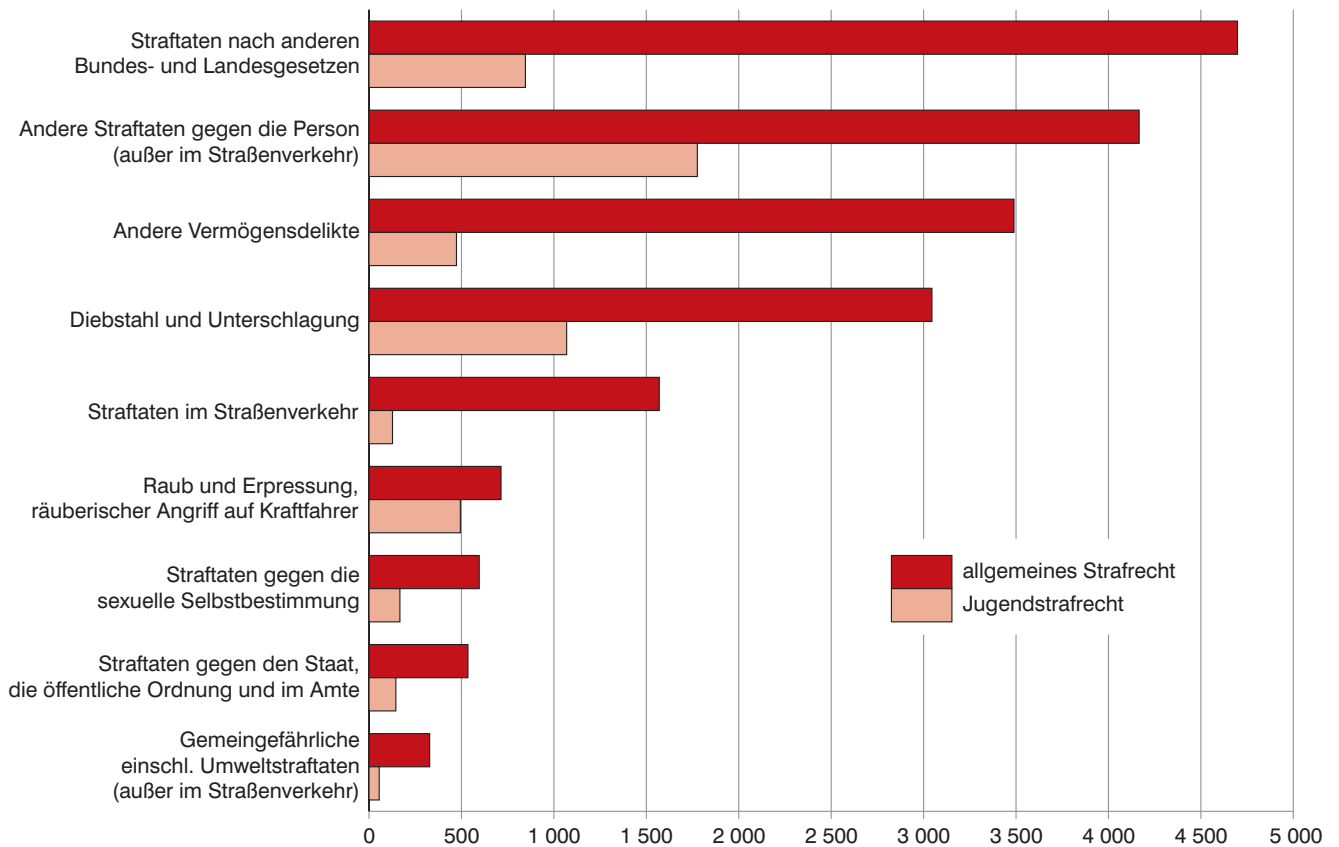

## Beendete Unterstellungen in Bayern im Jahr 2011 nach Altersgruppen der Probanden Alter zum Zeitpunkt der Unterstellung in Prozent

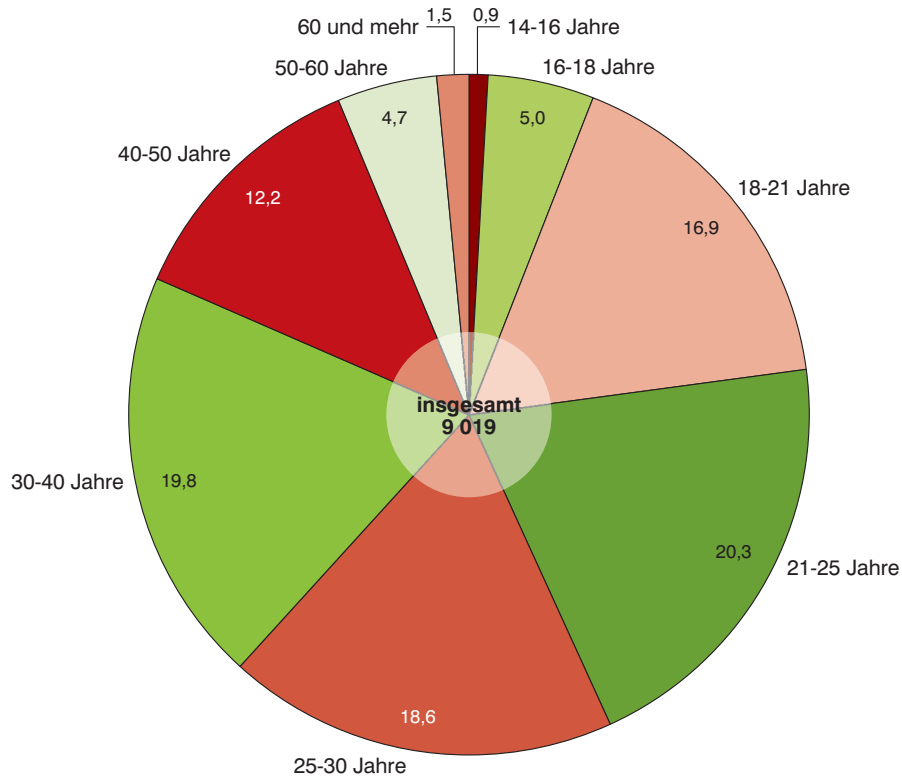

## Anteil erfolgreich beendeter Unterstellungen in Bayern im Jahr 2011 nach Altersgruppen und Geschlecht in Prozent

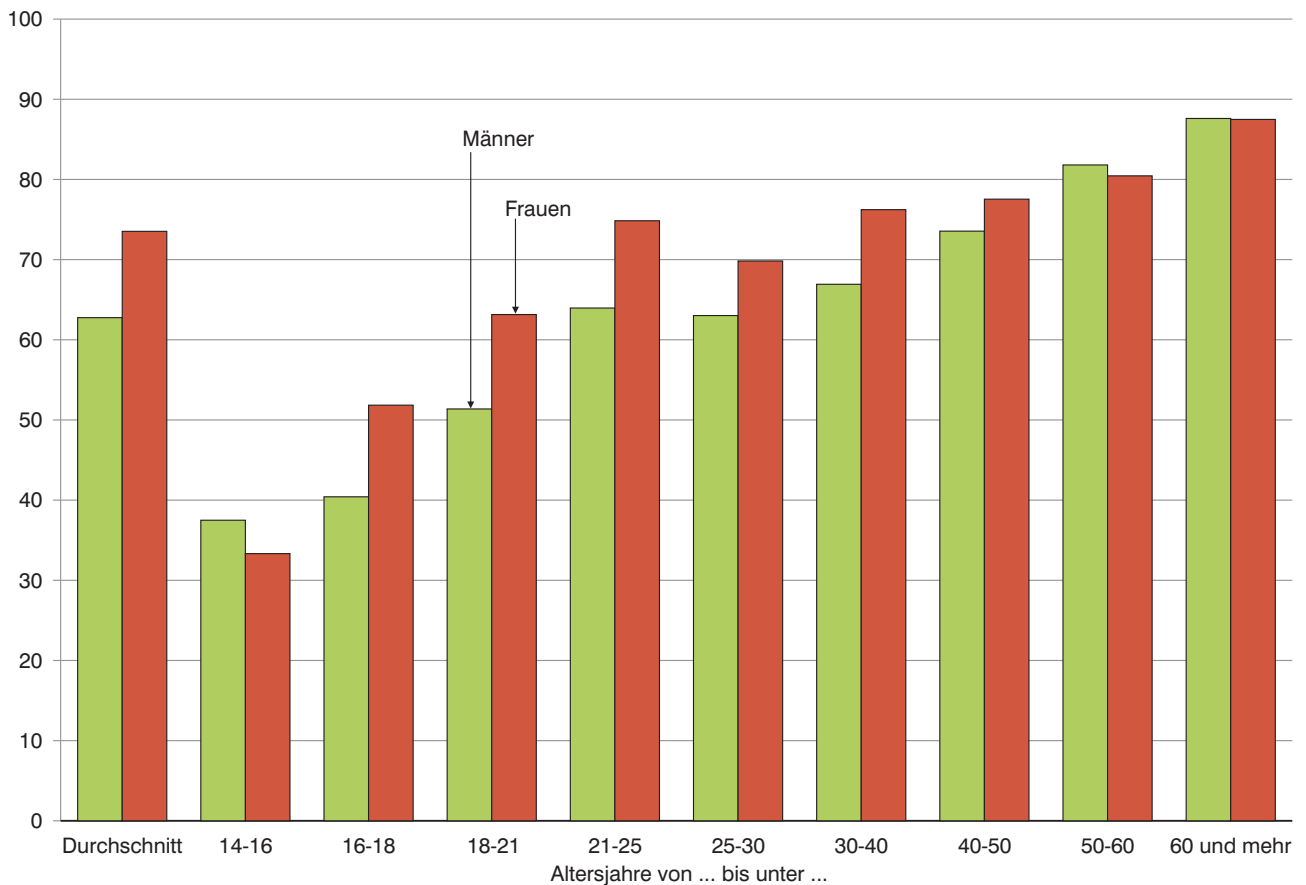



## Beendete Bewährungsaufsichten in Bayern seit 1992

durch Bewährung oder Widerruf wegen Nichtbewährung

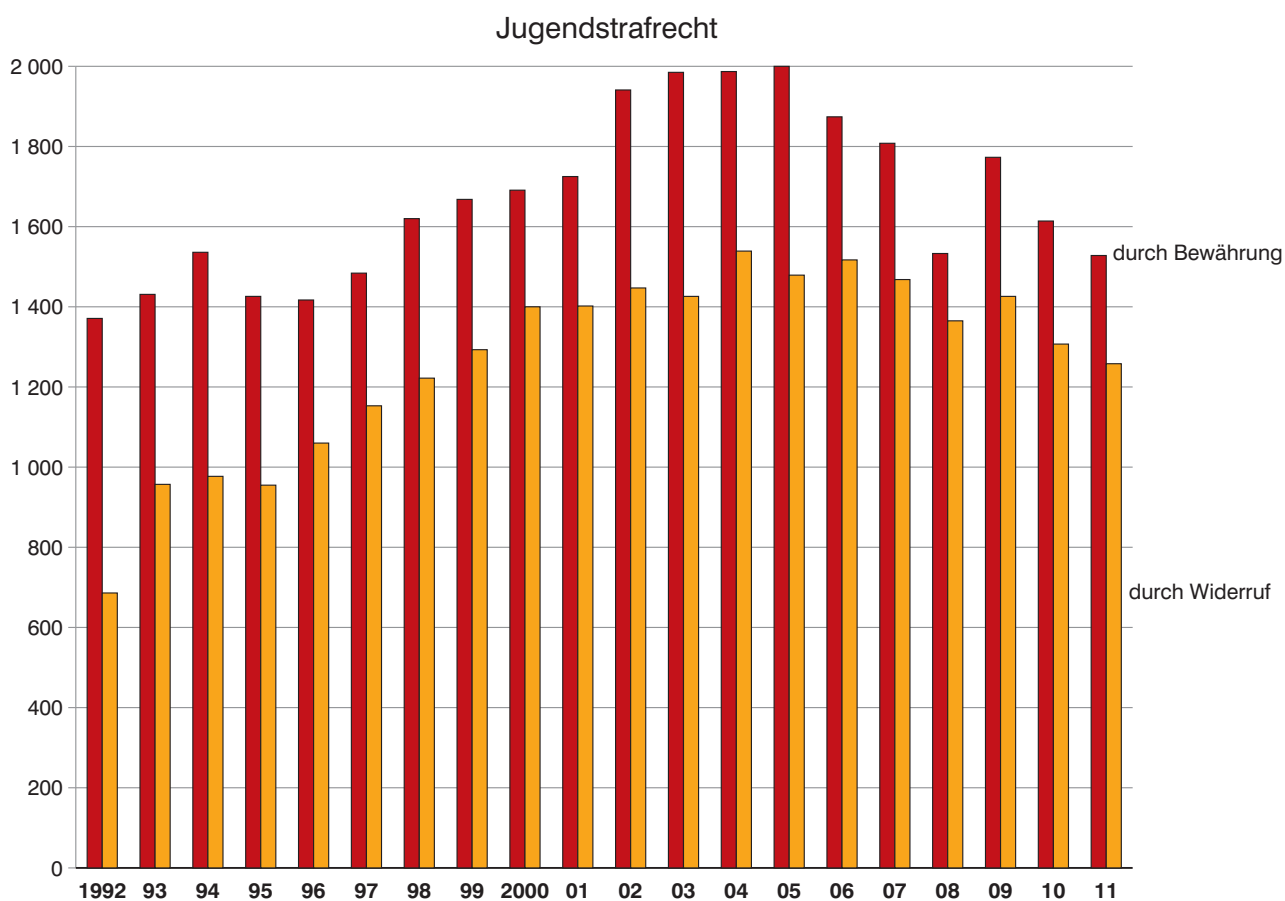
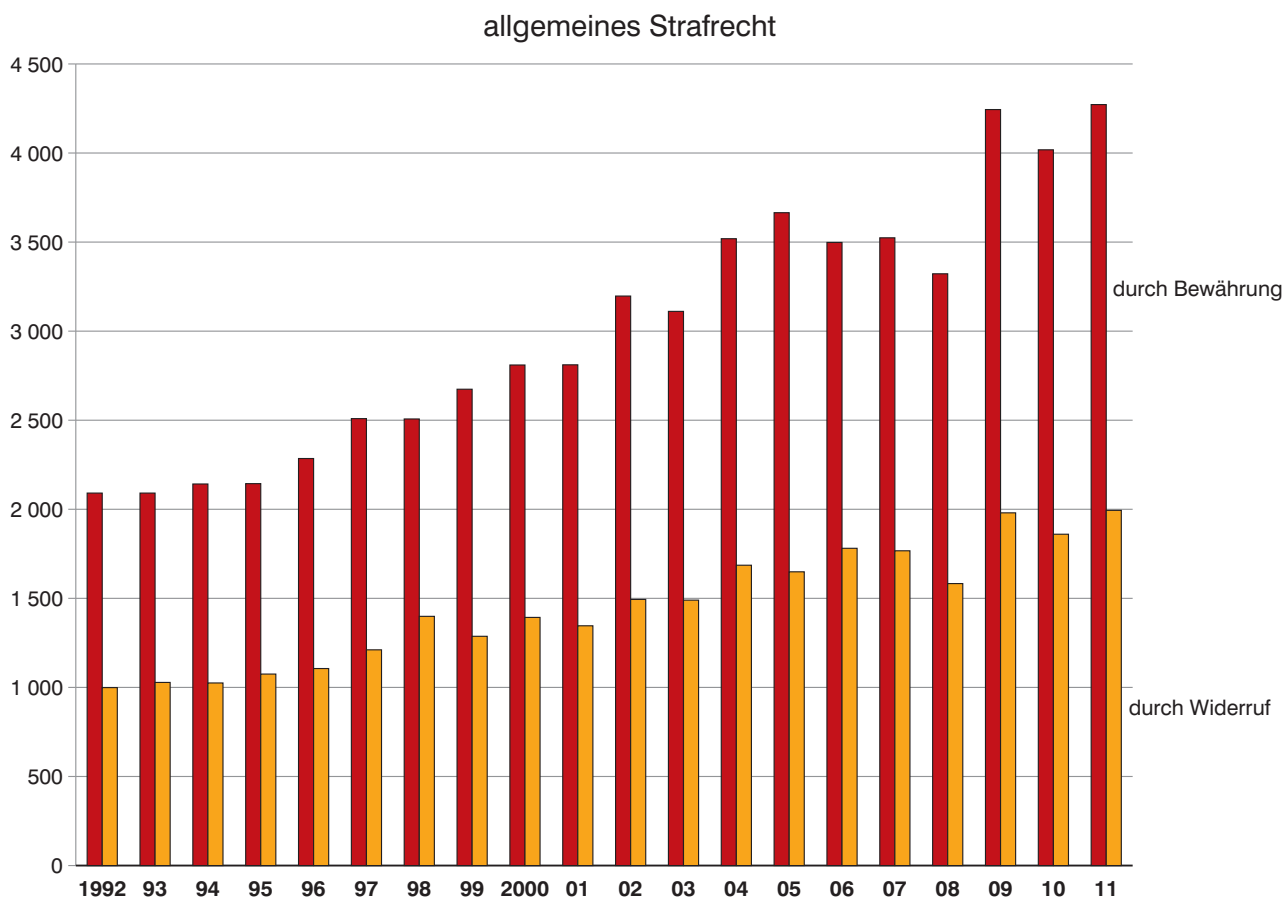

## Beendete Bewährungsaufsichten in Bayern im Jahr 2011 nach Beendigungsgründen

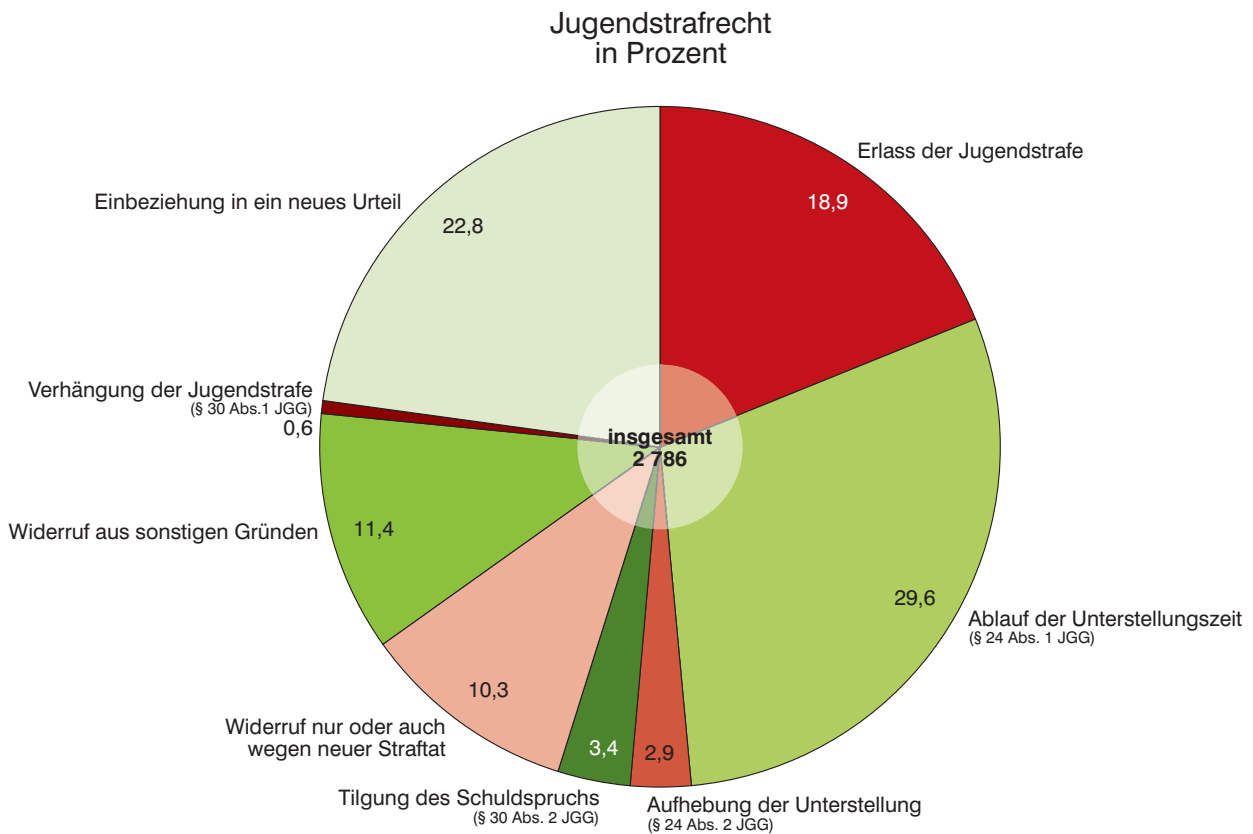
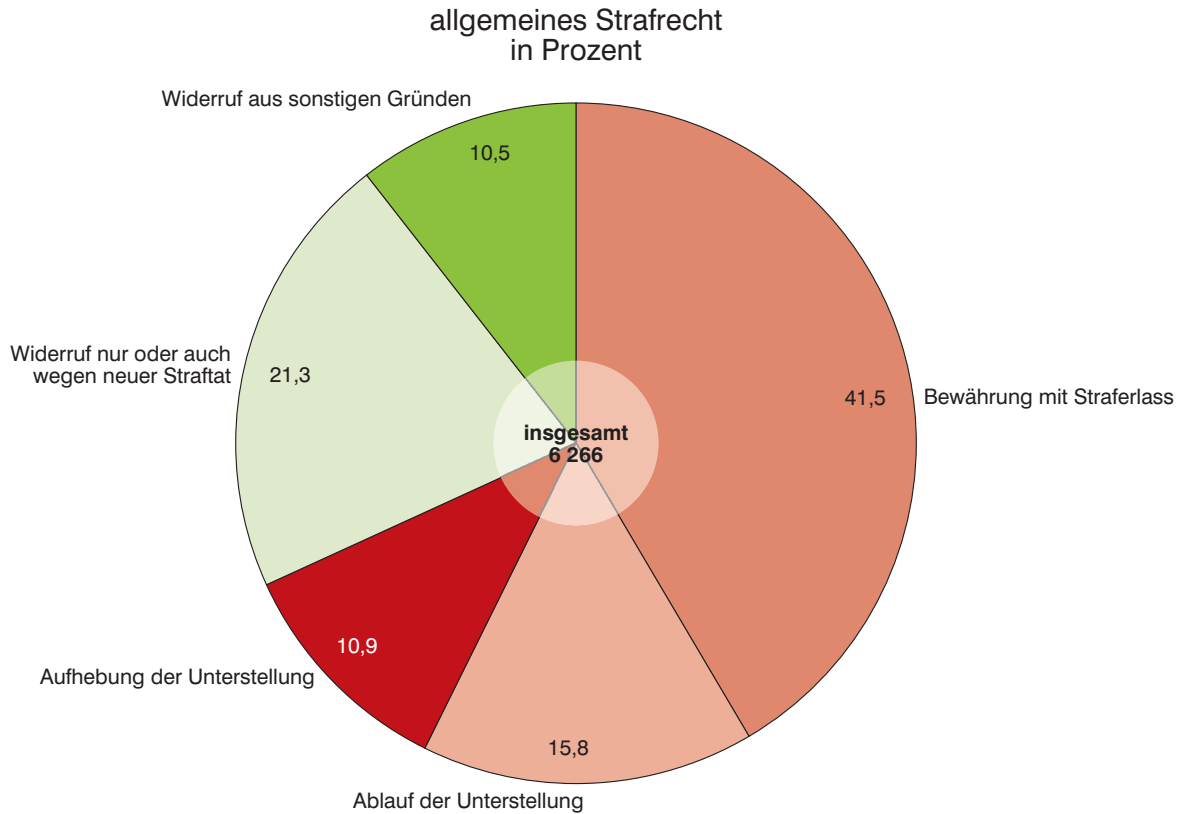

## Übersicht 1

## Bewährungshelfer, Probanden und Unterstellungen unter Bewährungsaufsicht in Bayern seit 1991

Jahr	Probanden 1)	Bewährungshelfer			Durch- schnittliche Zahl der Probanden je Bewäh- rungshelfer	Unterstellungen am 31. 12. ...		
		insge- samt	männlich	weiblich		insgesamt	davon nach	
							allgemeinem Strafrecht	Jugend- strafrecht
1991	13 788	285	189	96	48,4	15 983	10 548	5 435
1992	13 792	297	201	96	46,4	15 897	10 632	5 265
1993	13 632	305	200	105	44,7	15 680	10 772	4 908
1994	13 797	299	188	111	46,1	15 915	11 269	4 646
1995	14 300	294	186	108	48,6	16 465	11 798	4 667
1996	15 071	299	182	117	50,4	17 342	12 327	5 015
1997	15 655	299	182	117	52,4	18 092	12 764	5 328
1998	16 034	303	177	126	52,9	18 612	13 084	5 528
1999	16 679	312	184	128	53,5	19 490	13 733	5 757
2000	17 053	300	172	128	56,8	19 935	13 978	5 957
2001	18 166	299	172	127	60,8	21 273	14 865	6 408
2002	18 614	300	169	131	62,0	21 775	15 275	6 500
2003	19 137	307	168	139	62,3	22 420	15 926	6 494
2004	19 462	318	166	152	61,2	22 846	16 423	6 423
2005	19 107	325	162	163	58,8	22 541	16 346	6 195
2006	19 036	327	163	164	58,2	22 648	16 664	5 984
2007	19 345	328	161	167	59,0	23 094	17 179	5 915
2008	21 035	334	163	171	63,0	25 234	19 034	6 200
2009	20 611	339	163	176	60,8	24 712	18 999	5 713
2010	20 394	347	167	180	58,8	24 531	19 200	5 331
2011	20 208	346	158	188	58,4	24 293	19 141	5 152

1) Abzüglich der Mehrfachunterstellungen.

## Übersicht 2

**Unterstellungen am 31. 12. unter Bewährungsaufsicht in Bayern seit 1991  
nach dem Grund der Unterstellung \*)**

Jahr	Unterstellungen insgesamt	allgemeines Strafrecht					Jugendstrafrecht				
		zusammen	darunter: aufgrund 1)				zusammen	darunter: aufgrund 1)			
			Strafaussetzung § 56 StGB 2)	Aussetzung des Strafrestes nach §§ 57 Abs. 1, 2 StGB 2)		Straf-(Rest)aussetzung nach §§ 35, 36 BtMG		Strafaussetzung 3)	Aussetzung des Strafrestes nach § 88 JGG 4)		Straf-(Rest)aussetzung nach §§ 35, 36 BtMG
				Anzahl	%				Anzahl	%	
1991	15 983	10 548	5 764	4 704	44,6	x	5 435	3 815	1 766	32,5	x
1992	15 897	10 632	5 883	4 665	43,9	x	5 265	3 690	1 575	29,9	x
1993	15 680	10 772	6 135	4 531	42,1	x	4 908	3 588	1 320	26,9	x
1994	15 915	11 269	6 568	4 588	40,7	x	4 646	3 388	1 258	27,1	x
1995	16 465	11 798	6 954	4 739	40,2	x	4 667	3 382	1 285	27,5	x
1996	17 342	12 327	7 259	4 966	40,3	x	5 015	3 714	1 301	25,9	x
1997	18 092	12 764	7 524	5 151	40,4	x	5 328	4 085	1 243	23,3	x
1998	18 612	13 084	7 677	5 315	40,6	x	5 528	4 150	1 378	24,9	x
1999	19 490	13 733	7 992	5 637	41,0	x	5 757	4 322	1 435	24,9	x
2000	19 935	13 978	8 033	5 832	41,7	x	5 957	4 469	1 488	25,0	x
2001	21 273	14 865	8 409	6 300	42,4	317	6 408	4 862	1 490	23,3	45
2002	21 775	15 275	8 741	5 793	37,9	598	6 500	4 892	1 487	22,9	110
2003	22 420	15 926	9 079	5 893	37,0	828	6 494	4 795	1 526	23,5	160
2004	22 846	16 423	9 506	5 830	35,5	957	6 423	4 724	1 500	23,4	181
2005	22 541	16 346	9 420	5 698	34,9	1 104	6 195	4 565	1 432	23,1	179
2006	22 648	16 664	9 491	5 850	35,1	1 183	5 984	4 361	1 402	23,4	201
2007	23 094	17 179	9 696	6 043	35,2	1 292	5 915	4 332	1 372	23,2	191
2008	25 234	19 034	10 921	6 687	35,1	1 362	6 200	4 522	1 459	23,5	191
2009	24 712	18 999	10 722	6 912	36,4	1 289	5 713	4 171	1 353	23,7	170
2010	24 531	19 200	10 709	7 124	37,1	1 284	5 331	3 821	1 316	24,7	158
2011	24 293	19 141	10 618	7 242	37,8	1 187	5 152	3 632	1 338	26,0	143

\*) Nur Unterstellungen bei hauptamtlichen Bewährungshelfern; auch mehrfache Unterstellungen eines Probanden.

1) Aufgliederung ohne "aus sonstigen Gründen" wie sie seit Berichtsjahr 2001 erfasst werden und ohne Lebenslang. -

2) Einschl. im Wege der Gnade. - 3) Einschl. Aussetzung der Verhängung der Jugendstrafe nach § 27 JGG und im Wege der Gnade. -

4) Seit 1992 einschl. erneuter Anordnung nach § 24 Abs. 2 JGG.

## Übersicht 3

## Beendete Bewährungsaufsichten in Bayern seit 1991 nach Art des Strafrechts und Beendigungsgründen

Jahr	ins- gesamt	nach allgemeinem Strafrecht					nach Jugendstrafrecht				
		zu- sammen 1)	abgeschlossen durch				zu- sammen	abgeschlossen durch			
			Bewährung 2)		Widerruf			Bewährung 3)		Widerruf, Verhängung der Jugendstrafe, Einbeziehung in ein neues Urteil	
					zu- sammen	dar. nur oder auch wegen neuer Straftat				zu- sammen	dar. nur oder auch wegen neuer Straftat
Anzahl	%			Anzahl	%						
1991	4 967	2 943	1 994	67,8	949	792	2 024	1 535	75,8	489	401
1992	5 147	3 090	2 091	67,7	999	826	2 057	1 371	66,7	686	409
1993	5 507	3 119	2 091	67,0	1 028	871	2 388	1 431	59,9	957	452
1994	5 680	3 167	2 142	67,6	1 025	872	2 513	1 536	61,1	977	376
1995	5 600	3 219	2 144	66,6	1 075	864	2 381	1 426	59,9	955	326
1996	5 868	3 391	2 285	67,4	1 106	911	2 477	1 417	57,2	1 060	380
1997	6 357	3 720	2 509	67,4	1 211	994	2 637	1 484	56,3	1 153	363
1998	6 748	3 906	2 507	64,2	1 399	1 154	2 842	1 620	57,0	1 222	367
1999	6 922	3 961	2 674	67,5	1 287	1 107	2 961	1 668	56,3	1 293	390
2000	7 294	4 203	2 810	66,9	1 393	1 105	3 091	1 691	54,7	1 400	424
2001	7 284	4 157	2 811	67,6	1 346	1 021	3 127	1 725	55,2	1 402	398
2002	8 079	4 691	3 197	68,2	1 494	1 102	3 388	1 941	57,3	1 447	375
2003	8 012	4 601	3 111	67,6	1 490	1 105	3 411	1 985	58,2	1 426	370
2004	8 731	5 205	3 519	67,6	1 686	1 193	3 526	1 987	56,4	1 539	362
2005	8 793	5 314	3 665	69,0	1 649	1 197	3 479	2 000	57,5	1 479	393
2006	8 670	5 279	3 498	66,3	1 781	1 269	3 391	1 874	55,3	1 517	366
2007	8 567	5 291	3 524	66,6	1 767	1 289	3 276	1 808	55,2	1 468	333
2008	7 803	4 905	3 322	67,7	1 583	1 102	2 898	1 533	52,9	1 365	311
2009	9 423	6 224	4 244	68,2	1 980	1 407	3 199	1 773	55,4	1 426	341
2010	8 799	5 878	4 018	68,4	1 860	1 255	2 921	1 614	55,3	1 307	300
2011	9 052	6 266	4 272	68,2	1 994	1 333	2 786	1 528	54,8	1 258	296

1) einschließlich der nach Aussetzung des Strafrestes bei lebenslanger Freiheitsstrafe Unterstellten. - 2) Straferlass, Ablauf bzw. Aufhebung der Unterstellung. - 3) Erlass der Jugendstrafe, Ablauf bzw. Aufhebung der Unterstellung, Tilgung des Schuldspruchs.

## Übersicht 4

**Anteil erfolgreich beendeter Unterstellungen in Bayern seit 2001 nach Altersgruppen und Geschlecht  
(Alter der Probanden zum Zeitpunkt der Unterstellung)**

## Männliche Probanden

Jahr	Durchschnitt	14-16 Jahre	16-18 Jahre	18-21 Jahre	21-25 Jahre	25-30 Jahre	30-40 Jahre	40-50 Jahre	50-60 Jahre	60 und mehr
2001	61,3	33,7	39,5	53,9	65,7	63,8	66,4	73,3	76,6	92,0
2002	62,4	33,1	38,0	57,9	65,1	64,9	67,4	70,7	81,0	84,3
2003	62,5	34,8	42,3	56,0	66,9	64,4	65,9	73,1	73,9	92,9
2004	62,4	47,3	37,3	54,0	66,8	63,9	67,3	72,9	79,4	87,8
2005	63,2	34,5	40,3	54,5	67,3	61,6	69,2	76,9	73,9	85,9
2006	61,0	30,4	38,0	53,5	63,8	59,2	67,5	72,4	81,4	81,3
2007	61,1	39,4	33,0	47,7	66,0	62,0	64,0	73,0	82,6	82,9
2008	61,0	51,4	32,5	44,9	65,0	63,2	63,6	74,6	81,3	83,3
2009	62,7	48,5	38,7	52,9	64,9	65,1	64,1	75,9	75,3	88,8
2010	63,0	38,7	43,9	52,1	65,8	62,9	64,5	76,6	77,6	87,8
2011	62,8	37,5	40,4	51,4	64,0	63,0	66,9	73,6	81,8	87,6

## Weibliche Probanden

Jahr	Durchschnitt	14-16 Jahre	16-18 Jahre	18-21 Jahre	21-25 Jahre	25-30 Jahre	30-40 Jahre	40-50 Jahre	50-60 Jahre	60 und mehr
2001	<b>69,7</b>	58,3	47,8	65,9	67,4	71,2	72,0	81,2	84,4	100,0
2002	<b>73,3</b>	61,5	61,5	69,5	76,8	77,8	71,6	74,0	89,7	90,9
2003	<b>73,4</b>	66,7	53,8	68,2	70,1	71,6	83,4	75,0	89,7	83,3
2004	<b>67,6</b>	28,6	50,0	60,0	67,8	69,9	67,3	76,0	85,7	100,0
2005	<b>73,5</b>	55,6	53,3	65,0	78,0	69,2	75,9	78,1	86,1	100,0
2006	<b>68,8</b>	42,9	59,6	62,9	72,0	68,8	69,6	71,2	70,2	84,2
2007	<b>70,7</b>	50,0	46,9	64,4	72,4	72,9	68,6	77,5	81,0	85,7
2008	<b>70,5</b>	66,7	60,0	58,1	66,0	72,9	74,0	73,3	83,0	87,5
2009	<b>72,6</b>	100,0	53,6	68,0	73,2	66,2	74,1	75,9	85,7	87,5
2010	<b>71,6</b>	57,1	51,6	58,8	69,6	69,6	72,6	82,0	82,7	85,7
2011	<b>73,5</b>	33,3	51,9	63,2	74,9	69,8	76,2	77,6	80,5	87,5

## Probanden insgesamt

Jahr	Durchschnitt	14-16 Jahre	16-18 Jahre	18-21 Jahre	21-25 Jahre	25-30 Jahre	30-40 Jahre	40-50 Jahre	50-60 Jahre	60 und mehr
2001	<b>62,1</b>	36,4	40,2	54,8	65,9	64,7	67,0	74,3	77,8	92,5
2002	<b>63,5</b>	35,6	40,7	58,8	66,2	66,5	67,9	71,1	82,1	85,5
2003	<b>63,6</b>	38,6	43,1	57,1	67,2	65,2	67,9	73,3	75,8	90,7
2004	<b>63,0</b>	45,9	38,3	54,4	66,9	64,5	67,3	73,3	80,2	88,9
2005	<b>64,3</b>	36,5	41,4	55,3	68,4	62,5	70,0	77,1	75,6	88,5
2006	<b>61,9</b>	31,3	40,0	54,3	64,7	60,5	67,7	72,3	79,6	81,9
2007	<b>62,2</b>	41,0	34,1	49,1	66,6	63,3	64,6	73,6	82,4	83,3
2008	<b>62,1</b>	52,6	35,3	45,8	65,1	64,4	65,1	74,4	81,6	84,0
2009	<b>63,8</b>	52,7	39,4	54,1	65,8	65,2	65,4	75,9	76,9	88,6
2010	<b>64,0</b>	40,2	44,4	52,6	66,2	63,7	65,6	77,5	78,3	87,5
2011	<b>64,1</b>	37,0	41,1	52,3	65,0	63,8	68,4	74,3	81,5	87,6

# Tabellenteil

## RB.1 Unterstellungen unter Bewährungsaufsicht am 31.12.2011 nach OLG-Bezirken und Landgerichtsbezirken

Oberlandesgerichtsbezirk ----- Landgericht	Unter- stellungen insgesamt 1)	davon nach		Zweite und weitere bestehende Unterstellungen derselben Person bei demselben Bewährungshelfer unter			Bei demselben Bewährungshelfer mehrfach unter Bewährungsaufsicht Unterstellte		Unterstel- lungen ohne Mehrfach- Unterstel- lungen sind Sp.1 + Sp. 7 - Sp. 8	
		allge- meinem Strafrecht	Jugend- strafrecht	Bewährungs- aufsicht allein	Führungs- aufsicht allein	Bewährungs- und Führungs- aufsicht	Personen	Unter- stellungen		
										1
Land insgesamt										
Bayern	M	21 277	16 486	4 791	3 470	1 339	463	2 835	6 384	17 728
	W	3 016	2 655	361	570	113	41	421	957	2 480
	I	24 293	19 141	5 152	4 040	1 452	504	3 256	7 341	20 208
Oberlandesgerichtsbezirke										
OLG-Bezirk München	M	11 784	9 089	2 695	1 938	811	265	1 596	3 614	9 766
	W	1 702	1 480	222	313	77	21	234	535	1 401
	I	13 486	10 569	2 917	2 251	888	286	1 830	4 149	11 167
OLG-Bezirk Nürnberg	M	5 403	4 144	1 259	859	369	139	724	1 609	4 518
	W	757	668	89	143	30	18	109	250	616
	I	6 160	4 812	1 348	1 002	399	157	833	1 859	5 134
OLG-Bezirk Bamberg	M	4 090	3 253	837	673	159	59	515	1 161	3 444
	W	557	507	50	114	6	2	78	172	463
	I	4 647	3 760	887	787	165	61	593	1 333	3 907
Landgerichtsbezirke										
OLG-Bezirk München										
LG Ingolstadt	M	774	500	274	139	41	12	113	257	630
	W	113	89	24	25	8	1	17	41	89
	I	887	589	298	164	49	13	130	298	719
LG Augsburg	M	1 994	1 569	425	377	118	30	299	688	1 605
	W	273	247	26	47	9	1	33	75	231
	I	2 267	1 816	451	424	127	31	332	763	1 836
LG Deggendorf	M	522	414	108	95	59	27	94	203	413
	W	77	67	10	17	8	5	14	31	60
	I	599	481	118	112	67	32	108	234	473
LG Kempten (Allgäu)	M	742	554	188	98	34	8	75	165	652
	W	90	74	16	13	2	-	9	20	79
	I	832	628	204	111	36	8	84	185	731
LG Landshut	M	935	727	208	134	41	9	103	231	807
	W	130	119	11	33	12	2	26	59	97
	I	1 065	846	219	167	53	11	129	290	904
LG Memmingen	M	1 074	819	255	191	37	12	144	326	892
	W	165	146	19	31	3	3	25	57	133
	I	1 239	965	274	222	40	15	169	383	1 025
LG München I	M	2 976	2 479	497	543	236	105	456	1 052	2 380
	W	472	423	49	88	12	4	69	155	386
	I	3 448	2 902	546	631	248	109	525	1 207	2 766
LG München II	M	1 206	877	329	203	72	28	169	378	997
	W	180	153	27	40	9	1	24	62	142
	I	1 386	1 030	356	243	81	29	193	440	1 139
LG Passau	M	506	373	133	82	29	10	68	153	421
	W	71	58	13	7	2	1	6	12	65
	I	577	431	146	89	31	11	74	165	486
LG Traunstein	M	1 055	777	278	76	144	24	75	161	969
	W	131	104	27	12	12	3	11	23	119
	I	1 186	881	305	88	156	27	86	184	1 088



## RB.1 Unterstellungen unter Bewährungsaufsicht am 31.12.2011 nach OLG-Bezirken und Landgerichtsbezirken

Oberlandesgerichtsbezirk ----- Landgericht	Unter- stellungen insgesamt 1)	davon nach		Zweite und weitere bestehende Unterstellungen derselben Person bei demselben Bewährungshelfer unter			Bei demselben Bewährungshelfer mehrfach unter Bewährungsaufsicht Unterstellte		Unterstel- lungen ohne Mehrfach- Unterstel- lungen sind Sp.1 + Sp. 7 - Sp. 8	
		allge- meinem Strafrecht	Jugend- strafrecht	Bewährungs- aufsicht allein	Führungs- aufsicht allein	Bewährungs- und Führungs- aufsicht	Personen	Unter- stellungen		
										1
OLG-Bezirk Nürnberg										
LG Amberg	M	529	395	134	70	29	8	55	122	462
	W	75	66	9	14	3	-	7	17	65
	I	604	461	143	84	32	8	62	139	527
LG Ansbach	M	486	350	136	67	31	8	52	117	421
	W	50	43	7	7	1	2	6	15	41
	I	536	393	143	74	32	10	58	132	462
LG Nürnberg	M	2 497	1 856	641	380	131	24	313	690	2 120
	W	362	314	48	72	8	3	55	125	292
	I	2 859	2 170	689	452	139	27	368	815	2 412
LG Regensburg	M	1 573	1 311	262	281	163	96	258	582	1 249
	W	220	199	21	44	17	13	36	82	174
	I	1 793	1 510	283	325	180	109	294	664	1 423
LG Weiden i.d. Opf.	M	318	232	86	61	15	3	46	98	266
	W	50	46	4	6	1	-	5	11	44
	I	368	278	90	67	16	3	51	109	310
OLG-Bezirk Bamberg										
LG Aschaffenburg	M	655	503	152	103	12	12	82	184	553
	W	85	77	8	19	-	-	13	30	68
	I	740	580	160	122	12	12	95	214	621
LG Bamberg	M	683	497	186	116	21	4	90	197	576
	W	64	54	10	9	2	-	5	12	57
	I	747	551	196	125	23	4	95	209	633
LG Bayreuth	M	350	290	60	56	33	9	48	107	291
	W	62	58	4	15	1	-	12	27	47
	I	412	348	64	71	34	9	60	134	338
LG Coburg	M	430	344	86	76	13	6	57	131	356
	W	57	52	5	13	-	-	11	22	46
	I	487	396	91	89	13	6	68	153	402
LG Hof	M	514	415	99	83	14	7	64	140	438
	W	71	65	6	13	-	2	12	25	58
	I	585	480	105	96	14	9	76	165	496
LG Schweinfurt	M	681	558	123	130	20	5	89	208	562
	W	97	87	10	24	1	-	12	29	80
	I	778	645	133	154	21	5	101	237	642
LG Würzburg	M	777	646	131	109	46	16	85	194	668
	W	121	114	7	21	2	-	13	27	107
	I	898	760	138	130	48	16	98	221	775

1) Ohne Unterstellungen nach § 10 JGG und ohne Unterstellungen bei ehrenamtlichen Bewährungshelfern; einschl. mehrerer Bewährungs-/ Führungsaufsichten nebeneinander.

RB.2 Unterstellungen unter Bewährungsaufsicht am 31.12.2011 nach allgemeinem Strafrecht  
 nach OLG-Bezirken und Landgerichtsbezirken und dem Grund der Unterstellung

Oberlandesgerichtsbezirk ----- Landgericht	Unter- stel- lungen insge- samt 1)	davon aufgrund											Straf- (Rest-) Aus- set- zung nach §§ 35,36 BtMG	son- stiger Gründe	
		Strafaus- setzung		Aussetzung des Strafrestes bei								lebenslanger Freiheitsstrafe			
		nach § 56 StGB	im Wege der Gnade	zeitiger Freiheitsstrafe						davon Strafrest bei Entlassung		nach § 57a StGB			im Wege der Gnade
				nach		im Wege der Gnade	zu- sam- men	davon Strafrest bei Entlassung							
				§ 57 Abs. 1 StGB	§ 57 Abs. 2 StGB			bis unter 1 Jahr	1 Jahr oder mehr						
1	2	3	4	5	6	7	8	9	10	11	12	13			
Land insgesamt															
Bayern	M	16 486	8 792	33	5 924	584	16	6 524	5 422	1 102	11	-	1 054	72	
	W	2 655	1 772	21	610	99	9	718	640	78	4	1	133	6	
	I	19 141	10 564	54	6 534	683	25	7 242	6 062	1 180	15	1	1 187	78	
Oberlandesgerichtsbezirke															
OLG-Bezirk München	M	9 089	4 745	19	3 345	293	14	3 652	3 100	552	7	-	615	51	
	W	1 480	985	14	332	43	4	379	334	45	3	1	94	4	
	I	10 569	5 730	33	3 677	336	18	4 031	3 434	597	10	1	709	55	
OLG-Bezirk Nürnberg	M	4 144	2 115	8	1 576	157	1	1 734	1 424	310	3	-	273	11	
	W	668	429	2	172	27	5	204	191	13	1	-	31	1	
	I	4 812	2 544	10	1 748	184	6	1 938	1 615	323	4	-	304	12	
OLG-Bezirk Bamberg	M	3 253	1 932	6	1 003	134	1	1 138	898	240	1	-	166	10	
	W	507	358	5	106	29	-	135	115	20	-	-	8	1	
	I	3 760	2 290	11	1 109	163	1	1 273	1 013	260	1	-	174	11	
Landgerichtsbezirke															
OLG-Bezirk München															
LG Ingolstadt	M	500	184	-	219	24	2	245	211	34	1	-	69	1	
	W	89	46	-	26	5	-	31	28	3	1	-	11	-	
	I	589	230	-	245	29	2	276	239	37	2	-	80	1	
LG Augsburg	M	1 569	719	-	668	12	-	680	591	89	-	-	136	34	
	W	247	156	2	54	2	1	57	47	10	1	-	28	3	
	I	1 816	875	2	722	14	1	737	638	99	1	-	164	37	
LG Deggendorf	M	414	225	3	150	19	1	170	134	36	-	-	8	8	
	W	67	43	3	18	-	-	18	15	3	-	-	3	-	
	I	481	268	6	168	19	1	188	149	39	-	-	11	8	
LG Kempten (Allgäu)	M	554	287	-	216	34	-	250	210	40	-	-	11	6	
	W	74	51	-	18	4	-	22	18	4	-	-	1	-	
	I	628	338	-	234	38	-	272	228	44	-	-	12	6	
LG Landshut	M	727	411	1	249	29	2	280	250	30	1	-	34	-	
	W	119	63	1	40	8	1	49	46	3	-	1	4	1	
	I	846	474	2	289	37	3	329	296	33	1	1	38	1	
LG Memmingen	M	819	555	1	197	39	1	237	196	41	-	-	26	-	
	W	146	125	-	16	3	-	19	16	3	-	-	2	-	
	I	965	680	1	213	42	1	256	212	44	-	-	28	-	
LG München I	M	2 479	1 305	11	876	63	2	941	840	101	4	-	217	1	
	W	423	290	5	84	11	1	96	89	7	1	-	31	-	
	I	2 902	1 595	16	960	74	3	1 037	929	108	5	-	248	1	
LG München II	M	877	432	2	355	26	4	385	319	66	1	-	56	1	
	W	153	90	-	49	4	1	54	48	6	-	-	9	-	
	I	1 030	522	2	404	30	5	439	367	72	1	-	65	1	
LG Passau	M	373	174	-	162	21	-	183	144	39	-	-	16	-	
	W	58	46	2	9	-	-	9	8	1	-	-	1	-	
	I	431	220	2	171	21	-	192	152	40	-	-	17	-	
LG Traunstein	M	777	453	1	253	26	2	281	205	76	-	-	42	-	
	W	104	75	1	18	6	-	24	19	5	-	-	4	-	
	I	881	528	2	271	32	2	305	224	81	-	-	46	-	

RB.2 Unterstellungen unter Bewährungsaufsicht am 31.12.2011 nach allgemeinem Strafrecht  
 nach OLG-Bezirken und Landgerichtsbezirken und dem Grund der Unterstellung

Oberlandesgerichtsbezirk ----- Landgericht	Unter- stel- lungen insge- samt 1)	davon aufgrund											Straf- (Rest-) Aus- set- zung nach §§ 35,36 BtMG	son- stiger Gründe	
		Strafaus- setzung		Aussetzung des Strafrestes bei								lebenslanger Freiheitsstrafe			
		nach § 56 StGB	im Wege der Gnade	zeitiger Freiheitsstrafe						davon Strafrest bei Entlassung		nach § 57a StGB			im Wege der Gnade
				nach		im Wege der Gnade	zu- sam- men	davon Strafrest bei Entlassung							
				§ 57 Abs. 1 StGB	§ 57 Abs. 2 StGB			bis unter 1 Jahr	1 Jahr oder mehr						
1	2	3	4	5	6	7	8	9	10	11	12	13			
OLG-Bezirk Nürnberg															
LG Amberg	M	395	238	1	126	15	-	141	120	21	-	-	15	-	
	W	66	55	-	10	1	-	11	11	-	-	-	-	-	
	I	461	293	1	136	16	-	152	131	21	-	-	15	-	
LG Ansbach	M	350	206	2	101	19	-	120	92	28	-	-	19	3	
	W	43	34	-	5	2	-	7	5	2	-	-	2	-	
	I	393	240	2	106	21	-	127	97	30	-	-	21	3	
LG Nürnberg	M	1 856	783	3	804	67	1	872	705	167	2	-	193	3	
	W	314	171	1	95	21	5	121	115	6	1	-	20	-	
	I	2 170	954	4	899	88	6	993	820	173	3	-	213	3	
LG Regensburg	M	1 311	748	2	475	41	-	516	436	80	1	-	39	5	
	W	199	130	1	55	3	-	58	53	5	-	-	9	1	
	I	1 510	878	3	530	44	-	574	489	85	1	-	48	6	
LG Weiden i.d. Opf.	M	232	140	-	70	15	-	85	71	14	-	-	7	-	
	W	46	39	-	7	-	-	7	7	-	-	-	-	-	
	I	278	179	-	77	15	-	92	78	14	-	-	7	-	
OLG-Bezirk Bamberg															
LG Aschaffenburg	M	503	317	1	131	24	1	156	128	28	-	-	29	-	
	W	77	49	1	21	3	-	24	23	1	-	-	2	1	
	I	580	366	2	152	27	1	180	151	29	-	-	31	1	
LG Bamberg	M	497	304	-	154	19	-	173	147	26	1	-	17	2	
	W	54	39	-	10	5	-	15	14	1	-	-	-	-	
	I	551	343	-	164	24	-	188	161	27	1	-	17	2	
LG Bayreuth	M	290	148	4	117	12	-	129	109	20	-	-	8	1	
	W	58	36	1	16	5	-	21	17	4	-	-	-	-	
	I	348	184	5	133	17	-	150	126	24	-	-	8	1	
LG Coburg	M	344	194	1	108	8	-	116	103	13	-	-	30	3	
	W	52	39	1	8	2	-	10	9	1	-	-	2	-	
	I	396	233	2	116	10	-	126	112	14	-	-	32	3	
LG Hof	M	415	254	-	139	9	-	148	127	21	-	-	13	-	
	W	65	51	-	13	1	-	14	10	4	-	-	-	-	
	I	480	305	-	152	10	-	162	137	25	-	-	13	-	
LG Schweinfurt	M	558	342	-	166	25	-	191	137	54	-	-	24	1	
	W	87	59	1	21	5	-	26	23	3	-	-	1	-	
	I	645	401	1	187	30	-	217	160	57	-	-	25	1	
LG Würzburg	M	646	373	-	188	37	-	225	147	78	-	-	45	3	
	W	114	85	1	17	8	-	25	19	6	-	-	3	-	
	I	760	458	1	205	45	-	250	166	84	-	-	48	3	

1) Ohne Unterstellungen bei ehrenamtlichen Bewährungshelfern; einschl. mehrerer Bewährungsaufsichten nebeneinander.

RB.3 Unterstellungen unter Bewährungsaufsicht am 31.12.2011 nach Jugendstrafrecht  
 nach OLG-Bezirken und Landgerichtsbezirken und dem Grund der Unterstellung

Oberlandesgerichtsbezirk ----- Landgericht	Unter- stel- lungen insge- samt 1)	davon aufgrund											son- stiger Gründe	
		Aussetzung der					Aussetzung des Restes einer Jugendstrafe							
		Verhän- gung der Ju- gend- strafe nach § 27 JGG	Jugendstrafe zur Bewährung			nach § 88 JGG	im Wege der Gnade	zu- sammen	davon Strafrest bei Entlassung		erneuter Anord- nung nach § 24 Abs.3 JGG	Straf- (Rest-) Ausset- zung nach §§ 35,36 BtMG		
			nach § 21 JGG	nach § 30 JGG	im Wege der Gnade				bis unter 1 Jahr	1 Jahr oder mehr				
1	2	3	4	5	6	7	8	9	10	11	12	13		
Land insgesamt														
Bayern	M	4 791	233	2 835	258	1	1 286	3	1 289	1 032	257	2	136	37
	W	361	32	253	20	-	47	-	47	41	6	-	7	2
	I	5 152	265	3 088	278	1	1 333	3	1 336	1 073	263	2	143	39
Oberlandesgerichtsbezirke														
OLG-Bezirk München	M	2 695	154	1 612	150	1	684	1	685	560	125	1	68	24
	W	222	21	150	14	-	31	-	31	26	5	-	5	1
	I	2 917	175	1 762	164	1	715	1	716	586	130	1	73	25
OLG-Bezirk Nürnberg	M	1 259	19	791	18	-	385	2	387	309	78	1	39	4
	W	89	3	73	1	-	10	-	10	9	1	-	1	1
	I	1 348	22	864	19	-	395	2	397	318	79	1	40	5
OLG-Bezirk Bamberg	M	837	60	432	90	-	217	-	217	163	54	-	29	9
	W	50	8	30	5	-	6	-	6	6	-	-	1	-
	I	887	68	462	95	-	223	-	223	169	54	-	30	9
Landgerichtsbezirke														
OLG-Bezirk München														
LG Ingolstadt	M	274	23	128	2	-	104	-	104	87	17	-	12	5
	W	24	3	13	-	-	8	-	8	8	-	-	-	-
	I	298	26	141	2	-	112	-	112	95	17	-	12	5
LG Augsburg	M	425	15	308	1	-	97	-	97	72	25	-	3	1
	W	26	-	21	-	-	3	-	3	2	1	-	2	-
	I	451	15	329	1	-	100	-	100	74	26	-	5	1
LG Deggendorf	M	108	4	51	26	-	24	1	25	21	4	-	2	-
	W	10	2	-	4	-	4	-	4	3	1	-	-	-
	I	118	6	51	30	-	28	1	29	24	5	-	2	-
LG Kempten (Allgäu)	M	188	12	82	39	-	54	-	54	43	11	-	1	-
	W	16	2	9	4	-	1	-	1	-	1	-	-	-
	I	204	14	91	43	-	55	-	55	43	12	-	1	-
LG Landshut	M	208	16	101	38	1	50	-	50	46	4	-	2	-
	W	11	-	7	2	-	1	-	1	1	-	-	1	-
	I	219	16	108	40	1	51	-	51	47	4	-	3	-
LG Memmingen	M	255	5	173	1	-	63	-	63	49	14	1	11	1
	W	19	1	12	-	-	4	-	4	4	-	-	2	-
	I	274	6	185	1	-	67	-	67	53	14	1	13	1
LG München I	M	497	17	321	5	-	134	-	134	116	18	-	19	1
	W	49	1	44	-	-	3	-	3	3	-	-	-	1
	I	546	18	365	5	-	137	-	137	119	18	-	19	2
LG München II	M	329	24	220	-	-	67	-	67	53	14	-	6	12
	W	27	1	22	-	-	4	-	4	4	-	-	-	-
	I	356	25	242	-	-	71	-	71	57	14	-	6	12
LG Passau	M	133	1	97	1	-	32	-	32	27	5	-	2	-
	W	13	3	8	2	-	-	-	-	-	-	-	-	-
	I	146	4	105	3	-	32	-	32	27	5	-	2	-
LG Traunstein	M	278	37	131	37	-	59	-	59	46	13	-	10	4
	W	27	8	14	2	-	3	-	3	1	2	-	-	-
	I	305	45	145	39	-	62	-	62	47	15	-	10	4

RB.3 Unterstellungen unter Bewährungsaufsicht am 31.12.2011 nach Jugendstrafrecht  
 nach OLG-Bezirken und Landgerichtsbezirken und dem Grund der Unterstellung

Oberlandesgerichtsbezirk ----- Landgericht	Unter- stel- lungen insge- samt 1)	davon aufgrund											son- stiger Gründe	
		Aussetzung der					Aussetzung des Restes einer Jugendstrafe							
		Verhän- gung der Ju- gend- strafe nach § 27 JGG	Jugendstrafe zur Bewährung			nach § 88 JGG	im Wege der Gnade	zu- sammen	davon Strafreist bei Entlassung		erneuter Anord- nung nach § 24 Abs.3 JGG	Straf- (Rest-) Ausset- zung nach §§ 35,36 BtMG		
			nach § 21 JGG	nach § 30 JGG	im Wege der Gnade				bis unter 1 Jahr	1 Jahr oder mehr				
1	2	3	4	5	6	7	8	9	10	11	12	13		
OLG-Bezirk Nürnberg														
LG Amberg	M	134	1	88	4	-	37	-	37	32	5	-	3	1
	W	9	-	9	-	-	-	-	-	-	-	-	-	-
	I	143	1	97	4	-	37	-	37	32	5	-	3	1
LG Ansbach	M	136	6	93	1	-	25	-	25	20	5	-	9	2
	W	7	-	7	-	-	-	-	-	-	-	-	-	-
	I	143	6	100	1	-	25	-	25	20	5	-	9	2
LG Nürnberg	M	641	1	392	3	-	225	2	227	181	46	-	17	1
	W	48	1	36	-	-	10	-	10	9	1	-	-	1
	I	689	2	428	3	-	235	2	237	190	47	-	17	2
LG Regensburg	M	262	9	165	10	-	70	-	70	53	17	-	8	-
	W	21	2	17	1	-	-	-	-	-	-	-	1	-
	I	283	11	182	11	-	70	-	70	53	17	-	9	-
LG Weiden i.d. Opf.	M	86	2	53	-	-	28	-	28	23	5	1	2	-
	W	4	-	4	-	-	-	-	-	-	-	-	-	-
	I	90	2	57	-	-	28	-	28	23	5	1	2	-
OLG-Bezirk Bamberg														
LG Aschaffenburg	M	152	23	75	12	-	38	-	38	29	9	-	3	1
	W	8	2	4	1	-	1	-	1	1	-	-	-	-
	I	160	25	79	13	-	39	-	39	30	9	-	3	1
LG Bamberg	M	186	7	92	28	-	52	-	52	38	14	-	5	2
	W	10	1	7	1	-	1	-	1	1	-	-	-	-
	I	196	8	99	29	-	53	-	53	39	14	-	5	2
LG Bayreuth	M	60	1	45	2	-	12	-	12	10	2	-	-	-
	W	4	-	4	-	-	-	-	-	-	-	-	-	-
	I	64	1	49	2	-	12	-	12	10	2	-	-	-
LG Coburg	M	86	-	47	-	-	29	-	29	23	6	-	10	-
	W	5	-	4	-	-	1	-	1	1	-	-	-	-
	I	91	-	51	-	-	30	-	30	24	6	-	10	-
LG Hof	M	99	6	65	2	-	23	-	23	21	2	-	3	-
	W	6	2	3	-	-	1	-	1	1	-	-	-	-
	I	105	8	68	2	-	24	-	24	22	2	-	3	-
LG Schweinfurt	M	123	10	77	2	-	29	-	29	20	9	-	4	1
	W	10	1	6	1	-	1	-	1	1	-	-	1	-
	I	133	11	83	3	-	30	-	30	21	9	-	5	1
LG Würzburg	M	131	13	31	44	-	34	-	34	22	12	-	4	5
	W	7	2	2	2	-	1	-	1	1	-	-	-	-
	I	138	15	33	46	-	35	-	35	23	12	-	4	5

 1) Ohne Unterstellungen nach § 10 JGG und ohne Unterstellung bei ehrenamtlichen Bewährungshelfern; einschl. mehrerer  
 Bewährungshelfern nebeneinander.

## RB. 4 Unterstellungen unter Bewährungsaufsicht in Bayern am 31.12.2011 nach schwersten Straftaten

Straftaten (Verbrechen und Vergehen) 1 - 9 Hauptdeliktgruppen 01 - 30 = Abschnitt des StGB Straftatenverzeichnis-Nr. (STV-Nr.) - Straftat	Unterstellungen insgesamt 1)	davon nach	
		allgemeinem Strafrecht	Jugend- strafrecht
	1	2	3

## Teil 1 Hauptdeliktgruppen

<b>0 Straftaten insgesamt</b>	<b>M</b>	<b>21 277</b>	<b>16 486</b>	<b>4 791</b>
	<b>W</b>	<b>3 016</b>	<b>2 655</b>	<b>361</b>
	<b>I</b>	<b>24 293</b>	<b>19 141</b>	<b>5 152</b>
1 StGB §§ 80 bis 168 und 331 bis 357, außer § 142 Straftaten gegen den Staat, die öffentliche Ordnung und im Amt	M	596	467	129
	W	84	68	16
	I	680	535	145
2 StGB §§ 174 bis 184 e Straftaten gegen die sexuelle Selbstbestimmung	M	748	583	165
	W	15	13	2
	I	763	596	167
2 StGB §§ 169-173, 185-241 a, außer §§ 222, 229 i.V.m. Verkehrsunfall Andere Straftaten gegen die Person, außer im Straßenverkehr	M	5 557	3 877	1 680
	W	385	289	96
	I	5 942	4 166	1 776
4 StGB §§ 242 bis 248 c Diebstahl und Unterschlagung	M	3 362	2 388	974
	W	752	657	95
	I	4 114	3 045	1 069
5 StGB §§ 249 bis 255, 316 a Raub und Erpressung, räuberischer Angriff auf Kraftfahrer	M	1 122	647	475
	W	86	67	19
	I	1 208	714	494
6 StGB §§ 257 bis 305 a Andere Vermögens- und Eigentumsdelikte, Urkundendelikte	M	2 958	2 562	396
	W	1 004	927	77
	I	3 962	3 489	473
7 StGB §§ 306 bis 330 a, außer § 315 b, 315 c, 316 und 316 a, 323 a i.V.m. Verkehrsunfall Gemeingefährliche einschl. Umwelt-Straftaten	M	348	296	52
	W	35	32	3
	I	383	328	55
8 StGB §§ 142, 315 b, 315 c, 316, 222, 229, 323 a i.V.m. Verkehrsunfall, StVG §§ 21, 22, 22 a, 22 b Straftaten im Straßenverkehr	M	1 585	1 462	123
	W	112	108	4
	I	1 697	1 570	127
9 Straftaten nach anderen Bundes- und Landesgesetzen (außer StGB und StVG)	M	5 001	4 204	797
	W	543	494	49
	I	5 544	4 698	846

## Teil 2 Abschnitte des StGB und ausgewählte Summen

01 StGB 1. Abschnitt, §§ 80 bis 92 b Friedensverrat, Hochverrat und Gefährdung des demokratischen Rechtsstaates	M	23	20	3
	W	1	1	-
	I	24	21	3
02 StGB 2. Abschnitt, §§ 93 bis 101 a Landesverrat und Gefährdung der äußeren Sicherheit	M	1	1	-
	W	1	1	-
	I	2	2	-
04 StGB 4. Abschnitt, §§ 105 bis 108 e Straftaten gegen Verfassungsorgane sowie bei Wahlen und Abstimmungen	M	15	6	9
	W	2	-	2
	I	17	6	11
06 StGB 6. Abschnitt, §§ 111 bis 121 Widerstand gegen die Staatsgewalt	M	111	85	26
	W	4	3	1
	I	115	88	27
07 StGB 7. Abschnitt, §§ 123 bis 145 d Straftaten gegen die öffentliche Ordnung	M	286	250	36
	W	27	25	2
	I	313	275	38
08 StGB 8. Abschnitt, §§ 146 bis 152 b Geld- und Wertzeichenfälschung	M	51	44	7
	W	4	4	-
	I	55	48	7

1) Ohne Unterstellungen nach § 10 JGG und ohne Unterstel. bei ehrenamtlichen Bewährungshelfern; einschl. mehrerer Aufsichten nebeneinander.

## RB. 4 Unterstellungen unter Bewährungsaufsicht in Bayern am 31.12.2011 nach schwersten Straftaten

Straftaten (Verbrechen und Vergehen) 1 - 9 Hauptdeliktgruppen 01 - 30 = Abschnitt des StGB Straftatenverzeichnis-Nr. (STV-Nr.) - Straftat		Unterstellungen insgesamt 1)	davon nach	
			allgemeinem Strafrecht	Jugend- strafrecht
		1	2	3
09 StGB 9. Abschnitt, §§ 153 bis 162 Falsche uneidliche Aussage und Meineid	M	165	121	44
	W	39	36	3
	I	204	157	47
10 StGB 10. Abschnitt, §§ 164 und 165 Falsche Verdächtigung	M	71	50	21
	W	22	13	9
	I	93	63	30
11 StGB 11. Abschnitt, §§ 166 bis 168 Straftaten, welche sich auf Religion und Weltanschauung beziehen	M	1	-	1
	W	-	-	-
	I	1	-	1
12 StGB 12. Abschnitt, §§ 169 bis 173 Straftaten gegen den Personenstand, die Ehe und die Familie	M	260	257	3
	W	5	4	1
	I	265	261	4
13 StGB 13. Abschnitt, §§ 174 bis 184 g Straftaten gegen die sexuelle Selbstbestimmung	M	748	583	165
	W	15	13	2
	I	763	596	167
14 StGB 14. Abschnitt, §§ 185 bis 200 Beleidigung	M	219	174	45
	W	17	16	1
	I	236	190	46
15 StGB 15. Abschnitt, §§ 201 bis 206 Verletzung des persönlichen Lebens- und Geheimbereichs	M	7	6	1
	W	1	1	-
	I	8	7	1
16 StGB 16. Abschnitt, §§ 211 bis 222 Straftaten gegen das Leben	M	196	169	27
	W	28	25	3
	I	224	194	30
17 StGB 17. Abschnitt, §§ 223 bis 231 Straftaten gegen die körperliche Unversehrtheit	M	4 715	3 144	1 571
	W	317	230	87
	I	5 032	3 374	1 658
18 StGB 18. Abschnitt, §§ 232 bis 241 a Straftaten gegen die persönliche Freiheit	M	235	191	44
	W	18	14	4
	I	253	205	48
19 StGB 19. Abschnitt, §§ 242 bis 248 c Diebstahl und Unterschlagung	M	3 362	2 388	974
	W	752	657	95
	I	4 114	3 045	1 069
20 StGB 20. Abschnitt, §§ 249 bis 256 Raub und Erpressung	M	1 113	640	473
	W	86	67	19
	I	1 199	707	492
21 StGB 21. Abschnitt, §§ 257 bis 262 Begünstigung und Hehlerei	M	89	76	13
	W	9	9	-
	I	98	85	13
22 StGB 22. Abschnitt, §§ 263 bis 266 b Betrug und Untreue	M	2 216	1 966	250
	W	814	755	59
	I	3 030	2 721	309
23 StGB 23. Abschnitt, §§ 267 bis 282 Urkundenfälschung	M	448	379	69
	W	169	155	14
	I	617	534	83
24 StGB 24. Abschnitt, §§ 283 bis 283 d Insolvenzstraftaten	M	16	16	-
	W	1	1	-
	I	17	17	-

1) Ohne Unterstellungen nach § 10 JGG und ohne Unterstel. bei ehrenamtlichen Bewährungshelfern; einschl. mehrerer Aufsichten nebeneinander.

## RB. 4 Unterstellungen unter Bewährungsaufsicht in Bayern am 31.12.2011 nach schwersten Straftaten

Straftaten (Verbrechen und Vergehen) 1 - 9 Hauptdeliktsgruppen 01 - 30 = Abschnitt des StGB Straftatenverzeichnis-Nr. (STV-Nr.) - Straftat		Unterstellungen insgesamt 1)	davon nach	
			allgemeinem Strafrecht	Jugend- strafrecht
		1	2	3
25 StGB 25. Abschnitt, §§ 284 bis 297 Strafbarer Eigennutz	M	3	3	-
	W	-	-	-
	I	3	3	-
26 StGB 26. Abschnitt, §§ 298 bis 302 Straftaten gegen den Wettbewerb	M	-	-	-
	W	-	-	-
	I	-	-	-
27 StGB 27. Abschnitt, §§ 303 bis 305 a Sachbeschädigung	M	186	122	64
	W	11	7	4
	I	197	129	68
28 StGB 28. Abschnitt, §§ 306 bis 323 c Gemeingefährliche Straftaten	M	1 310	1 203	107
	W	102	97	5
	I	1 412	1 300	112
29 StGB 29. Abschnitt, §§ 324 bis 330 d Straftaten gegen die Umwelt	M	4	4	-
	W	-	-	-
	I	4	4	-
30 StGB 30. Abschnitt, §§ 331 bis 358 Straftaten im Amt	M	5	5	-
	W	-	-	-
	I	5	5	-
39 Seit dem 1.1. des laufenden Jahres neu in Kraft getretene Strafbestimmungen des StGB, soweit sonst nicht zuordenbar	M	3	3	-
	W	-	-	-
	I	3	3	-
45 Wehrstrafgesetz insgesamt WStG	M	22	8	14
	W	-	-	-
	I	22	8	14
50 Betäubungsmittelgesetz insgesamt BtMG	M	4 798	4 037	761
	W	526	477	49
	I	5 324	4 514	810
60 Aufenthaltsgesetz insgesamt AufenthG	M	28	27	1
	W	6	6	-
	I	34	33	1
65 Handelsgesetzbuch insgesamt HGB	M	1	1	-
	W	-	-	-
	I	1	1	-
68 Lebensmittel- und Futtermittel- gesetzbuch insgesamt LFGB	M	-	-	-
	W	1	1	-
	I	1	1	-
80 Straßenverkehrsgesetz insgesamt StVG	M	420	379	41
	W	28	27	1
	I	448	406	42
90 Straftaten nach anderen Bundesgesetzen, die hier nicht genannt sind.	M	148	127	21
	W	9	9	-
	I	157	136	21
95 Landesgesetze	M	1	1	-
	W	1	1	-
	I	2	2	-

1) Ohne Unterstellungen nach § 10 JGG und ohne Unterstel. bei ehrenamtlichen Bewährungshelfern; einschl. mehrerer Aufsichten nebeneinander.



## RB. 4 Unterstellungen unter Bewährungsaufsicht in Bayern am 31.12.2011 nach schwersten Straftaten

Straftaten (Verbrechen und Vergehen) 1 - 9 Hauptdeliktgruppen 01 - 30 = Abschnitt des StGB Straftatenverzeichnis-Nr. (STV-Nr.) - Straftat	Unterstellungen insgesamt 1)	davon nach	
		allgemeinem Strafrecht	Jugend- strafrecht
		1	2

**Teil 3 Einzelstraftaten nach dem Straftatenverzeichnis-Nr. (STV-Nr.)**

1013	StGB § 86	M	13	10	3
	Verbreiten von Propagandamitteln	W	1	1	-
	verfassungswidriger Organisationen	I	14	11	3
1014	StGB § 86 a	M	9	9	-
	Verwenden von Kennzeichen	W	-	-	-
	verfassungswidriger Organisationen	I	9	9	-
1016	StGB §§ 84, 85	M	1	1	-
	Andere Straftaten der Gefährdung des	W	-	-	-
	demokratischen Rechtsstaates	I	1	1	-
1032	StGB §§ 94 bis 97 b	M	1	1	-
	Straftaten wegen Verrats von Staatsgeheim-	W	1	1	-
	nissen bzw. zum Schutz von Staatsgeheimnissen	I	2	2	-
1061	StGB §§ 105, 106	M	13	4	9
	Nötigung von Verfassungsorganen	W	2	-	2
		I	15	4	11
1063	StGB §§ 107 bis 108 b	M	2	2	-
	Wahlvergehen	W	-	-	-
		I	2	2	-
1092	StGB § 113	M	105	84	21
	Widerstand gegen Vollstreckungsbeamte	W	4	3	1
		I	109	87	22
1095	StGB § 120	M	4	1	3
	Gefangenenbefreiung	W	-	-	-
		I	4	1	3
1096	StGB § 121	M	2	-	2
	Gefangenenmeuterei	W	-	-	-
		I	2	-	2
1111	StGB §§ 123, 124	M	28	23	5
	Hausfriedensbruch	W	1	1	-
		I	29	24	5
1114	StGB § 126	M	12	10	2
	Störung des öffentlichen Friedens durch	W	1	1	-
	Androhung von Straftaten	I	13	11	2
1120	StGB § 130 Abs. 1	M	9	7	2
	Volksverhetzung durch Aufstachelung zum Hass	W	2	2	-
	oder vergleichbare Äußerungen	I	11	9	2
1121	StGB § 130 Abs. 2 Volksverhetzung durch	M	3	2	1
	Verbreitung von Schriften oder durch	W	-	-	-
	Rundfunk, Medien- oder Teledienste	I	3	2	1
1122	StGB § 130 Abs. 3 Volksverhetzung durch	M	1	-	1
	Billigung, Leugnung oder Verharmlosung	W	-	-	-
	des nationalsozialistischen Völkermordes	I	1	-	1
1126	StGB § 132	M	3	2	1
	Amtsanmaßung	W	-	-	-
		I	3	2	1
1127	StGB § 132 a	M	2	2	-
	Missbrauch von Titeln, Berufsbezeich-	W	-	-	-
	nungen und Abzeichen	I	2	2	-
1131	StGB § 138	M	1	-	1
	Nichtanzeige geplanter Straftaten	W	-	-	-
		I	1	-	1

1) Ohne Unterstellungen nach § 10 JGG und ohne Unterstel. bei ehrenamtlichen Bewährungshelfern; einschl. mehrerer Aufsichten nebeneinander.

## RB. 4 Unterstellungen unter Bewährungsaufsicht in Bayern am 31.12.2011 nach schwersten Straftaten

Straftaten (Verbrechen und Vergehen) 1 - 9 Hauptdeliktgruppen 01 - 30 = Abschnitt des StGB Straftatenverzeichnis-Nr. (STV-Nr.) - Straftat		Unterstellungen insgesamt 1)	davon nach	
			allgemeinem Strafrecht	Jugend- strafrecht
			1	2
1134 StGB § 145 Missbrauch von Notrufen und Beeinträchtigung von Unfallverhütungs- und Nothilfemitteln	M	4	4	-
	W	-	-	-
	I	4	4	-
1135 StGB § 145 a Verstoß gegen Weisungen während der Führungsaufsicht	M	63	63	-
	W	2	2	-
	I	65	65	-
1136 StGB § 145 c Verstoß gegen das Berufsverbot	M	2	2	-
	W	-	-	-
	I	2	2	-
1137 StGB § 145 d Vortäuschen einer Straftat	M	25	20	5
	W	5	4	1
	I	30	24	6
1138 StGB §§ 146 bis 149 Geld- und Wertzeichenfälschung	M	46	40	6
	W	3	3	-
	I	49	43	6
1140 StGB § 152 b Fälschung von Zahlungskarten mit Garantie- funktion und Vordrucken für Euroschecks	M	5	4	1
	W	1	1	-
	I	6	5	1
1141 StGB § 153 Falsche uneidliche Aussage	M	142	99	43
	W	30	28	2
	I	172	127	45
1142 StGB § 154 Meineid	M	10	9	1
	W	7	6	1
	I	17	15	2
1143 StGB § 156 Falsche Versicherung an Eides Statt	M	13	13	-
	W	1	1	-
	I	14	14	-
1146 StGB § 161 Fahrlässiger Falscheid, fahrlässige falsche Versicherung an Eides Statt	M	-	-	-
	W	1	1	-
	I	1	1	-
1151 StGB § 164 Falsche Verdächtigung	M	71	50	21
	W	22	13	9
	I	93	63	30
1162 StGB §§ 167 a, 168 Störung einer Bestattungsfeier, Störung der Totenruhe	M	1	-	1
	W	-	-	-
	I	1	-	1
1171 StGB § 170 Abs. 1 Verletzung der Unterhaltspflicht	M	253	251	2
	W	2	2	-
	I	255	253	2
1172 StGB § 170 Abs. 2 Verletzung der Unterhaltspflicht gegenüber einer Schwangeren	M	5	5	-
	W	-	-	-
	I	5	5	-
1173 StGB § 171 Verletzung der Fürsorge- oder Erziehungspflicht	M	1	-	1
	W	2	1	1
	I	3	1	2
1175 StGB § 173 Beischlaf zwischen Verwandten	M	1	1	-
	W	1	1	-
	I	2	2	-
1176 StGB § 174 Sexueller Missbrauch von Schutzbefohlenen	M	7	7	-
	W	1	1	-
	I	8	8	-

1) Ohne Unterstellungen nach § 10 JGG und ohne Unterstel. bei ehrenamtlichen Bewährungshelfern; einschl. mehrerer Aufsichten nebeneinander.

## RB. 4 Unterstellungen unter Bewährungsaufsicht in Bayern am 31.12.2011 nach schwersten Straftaten

Straftaten (Verbrechen und Vergehen) 1 - 9 Hauptdeliktsgruppen 01 - 30 = Abschnitt des StGB Straftatenverzeichnis-Nr. (STV-Nr.) - Straftat		Unterstellungen insgesamt 1)	davon nach		
			allgemeinem Strafrecht	Jugend- strafrecht	
		1	2	3	
1181	StGB § 176 Abs. 1, 2 und 3 Sexueller Missbrauch von Kindern, Handlungen mit unmittelbarem Körperkontakt	M W I	148 - 148	117 - 117	31 - 31
1182	StGB § 176 Abs. 4 Sexueller Missbrauch von Kindern, Handlungen ohne unmittelbaren Körperkontakt	M W I	51 - 51	47 - 47	4 - 4
1183	StGB § 176 Abs. 5 Sexueller Missbrauch von Kindern, Anbieten eines Kindes	M W I	1 - 1	- - -	1 - 1
1184	StGB § 176 a Schwerer sexueller Missbrauch von Kindern	M W I	111 1 112	85 1 86	26 - 26
1186	StGB § 177 Abs. 1 Sexuelle Nötigung	M W I	97 2 99	69 1 70	28 1 29
1187	StGB § 177 Abs. 2 Nr. 1 Vergewaltigung	M W I	109 1 110	69 - 69	40 1 41
1188	StGB § 177 Abs. 2 Nr. 2, Abs. 3 und 4 Schwerwiegende Fälle der sexuellen Nötigung / Vergewaltigung	M W I	26 - 26	20 - 20	6 - 6
1189	StGB § 178 Sexuelle Nötigung und Vergewaltigung mit Todesfolge	M W I	8 - 8	6 - 6	2 - 2
1190	StGB § 179 Sexueller Missbrauch widerstands- unfähiger Personen	M W I	36 - 36	19 - 19	17 - 17
1192	StGB § 180 a Ausbeutung von Prostituierten	M W I	- 1 1	- 1 1	- - -
1196	StGB § 181 a Zuhälterei	M W I	2 3 5	2 3 5	- - -
1197	StGB § 182 Abs. 1, 2 Sexueller Missbrauch von Jugendlichen unter Ausnutzung einer Zwangslage oder gegen Entgelt	M W I	1 - 1	1 - 1	- - -
1198	StGB § 182 Abs. 3 Sexueller Missbrauch von Jugendlichen unter Ausnutzung fehlender Fähigkeit zur sexuellen Selbstbestimmung	M W I	2 - 2	2 - 2	- - -
1199	StGB § 183 Exhibitionistische Handlungen	M W I	33 - 33	31 - 31	2 - 2
1200	StGB § 183 a Erregung öffentlichen Ärgernisses	M W I	5 - 5	5 - 5	- - -
1201	StGB § 184 Verbreitung "einfacher" pornographischer Schriften	M W I	10 1 11	9 1 10	1 - 1

1) Ohne Unterstellungen nach § 10 JGG und ohne Unterstel. bei ehrenamtlichen Bewährungshelfern; einschl. mehrerer Aufsichten nebeneinander.

## RB. 4 Unterstellungen unter Bewährungsaufsicht in Bayern am 31.12.2011 nach schwersten Straftaten

Straftaten (Verbrechen und Vergehen) 1 - 9 Hauptdeliktsgruppen 01 - 30 = Abschnitt des StGB Straftatenverzeichnis-Nr. (STV-Nr.) - Straftat		Unterstellungen insgesamt 1)	davon nach		
			allgemeinem Strafrecht	Jugend- strafrecht	
			1	2	3
1202	StGB § 184 a	M	1	1	-
	Verbreitung gewalt- oder	W	-	-	-
	tierpornographischer Schriften	I	1	1	-
1203	StGB § 184 b	M	97	90	7
	Verbreitung, Erwerb und Besitz	W	3	3	-
	kinderpornographischer Schriften	I	100	93	7
1204	StGB § 184 d	M	2	2	-
	Verbreitung pornographischer Darbietungen	W	2	2	-
	durch Rundfunk, Medien- oder Teledienste	I	4	4	-
1210	StGB § 184 c	M	1	1	-
	Verbreitung, Erwerb und Besitz	W	-	-	-
	jugendpornographischer Schriften	I	1	1	-
1211	StGB § 185	M	215	170	45
	Beleidigung	W	17	16	1
		I	232	186	46
1213	StGB § 187	M	3	3	-
	Verleumdung	W	-	-	-
		I	3	3	-
1214	StGB § 188	M	1	1	-
	Üble Nachrede und Verleumdung gegen	W	-	-	-
	Personen des politischen Lebens	I	1	1	-
1221	StGB § 201	M	1	1	-
	Verletzung der Vertraulichkeit des Wortes	W	-	-	-
		I	1	1	-
1228	StGB § 204	M	1	-	1
	Verwertung fremder Geheimnisse	W	-	-	-
		I	1	-	1
1229	StGB § 206	M	5	5	-
	Verletzung des Post- oder	W	1	1	-
	Fernmeldegeheimnisses	I	6	6	-
1230	StGB § 211	M	55	48	7
	Mord	W	4	4	-
		I	59	52	7
1231	StGB § 211 i.V.m. § 23	M	17	12	5
	Versuchter Mord	W	4	2	2
		I	21	14	7
1232	StGB §§ 212, 213	M	102	89	13
	Totschlag	W	14	13	1
		I	116	102	14
1239	StGB § 221	M	2	2	-
	Aussetzung	W	2	2	-
		I	4	4	-
1240	StGB § 222	M	6	6	-
	Fahrlässige Tötung, außer im Straßenverkehr	W	3	3	-
		I	9	9	-
1251	StGB § 223	M	2 017	1 486	531
	Körperverletzung	W	110	72	38
		I	2 127	1 558	569

1) Ohne Unterstellungen nach § 10 JGG und ohne Unterstel. bei ehrenamtlichen Bewährungshelfern; einschl. mehrerer Aufsichten nebeneinander.

## RB. 4 Unterstellungen unter Bewährungsaufsicht in Bayern am 31.12.2011 nach schwersten Straftaten

Straftaten (Verbrechen und Vergehen) 1 - 9 Hauptdeliktgruppen 01 - 30 = Abschnitt des StGB Straftatenverzeichnis-Nr. (STV-Nr.) - Straftat		Unterstellungen insgesamt 1)	davon nach	
			allgemeinem Strafrecht	Jugend- strafrecht
		1	2	3
1252 StGB § 224 Abs. 1 Nr. 1 Gefährliche Körperverletzung, Vergiftung	M	60	44	16
	W	4	4	-
	I	64	48	16
1253 StGB § 224 Abs. 1 Nrn. 2 bis 5 Gefährliche Körperverletzung	M	2 424	1 454	970
	W	183	137	46
	I	2 607	1 591	1 016
1254 StGB § 225 Misshandlung von Schutzbefohlenen	M	12	11	1
	W	9	7	2
	I	21	18	3
1255 StGB § 226 Abs. 1 Schwere Körperverletzung	M	40	23	17
	W	1	1	-
	I	41	24	17
1256 StGB § 226 Abs. 2 Absichtliche oder wissentliche schwere Körperverletzung	M	1	-	1
	W	-	-	-
	I	1	-	1
1257 StGB § 227 Körperverletzung mit Todesfolge	M	15	13	2
	W	2	2	-
	I	17	15	2
1258 StGB § 229 Fahrlässige Körperverletzung, außer im Straßenverkehr	M	84	61	23
	W	8	7	1
	I	92	68	24
1259 StGB § 231 Beteiligung an einer Schlägerei	M	1	-	1
	W	-	-	-
	I	1	-	1
1260 StGB § 232 Menschenhandel zum Zweck der sexuellen Ausbeutung	M	11	10	1
	W	1	1	-
	I	12	11	1
1261 StGB § 233 Menschenhandel zum Zweck der Ausbeutung der Arbeitskraft	M	3	2	1
	W	-	-	-
	I	3	2	1
1271 StGB § 234 Menschenraub	M	1	-	1
	W	-	-	-
	I	1	-	1
1273 StGB § 235 Entziehung Minderjähriger	M	-	-	-
	W	3	3	-
	I	3	3	-
1274 StGB § 236 Kinderhandel	M	1	1	-
	W	-	-	-
	I	1	1	-
1275 StGB § 238 Nachstellung	M	12	11	1
	W	2	2	-
	I	14	13	1
1276 StGB § 239 Freiheitsberaubung	M	13	10	3
	W	4	2	2
	I	17	12	5
1277 StGB § 239 a Erpresserischer Menschenraub	M	19	17	2
	W	3	2	1
	I	22	19	3

1) Ohne Unterstellungen nach § 10 JGG und ohne Unterstel. bei ehrenamtlichen Bewährungshelfern; einschl. mehrerer Aufsichten nebeneinander.

## RB. 4 Unterstellungen unter Bewährungsaufsicht in Bayern am 31.12.2011 nach schwersten Straftaten

Straftaten (Verbrechen und Vergehen) 1 - 9 Hauptdeliktgruppen 01 - 30 = Abschnitt des StGB Straftatenverzeichnis-Nr. (STV-Nr.) - Straftat		Unterstellungen insgesamt 1)	davon nach	
			allgemeinem Strafrecht	Jugend- strafrecht
			1	2
1278 StGB § 239 b Geiselnahme	M	5	4	1
	W	-	-	-
	I	5	4	1
1279 StGB § 240 Abs. 1 Nötigung	M	104	78	26
	W	2	1	1
	I	106	79	27
1280 StGB § 240 Abs. 4 Nr. 1 Nötigung zu einer sexuellen Handlung oder zur Eingehung einer Ehe	M	4	3	1
	W	-	-	-
	I	4	3	1
1282 StGB § 240 Abs. 4 Nr. 3 Nötigung unter Missbrauch der Befugnisse oder der Stellung als Amtsträger	M	1	1	-
	W	-	-	-
	I	1	1	-
1283 StGB § 241 Bedrohung	M	60	53	7
	W	3	3	-
	I	63	56	7
1284 StGB § 241 a Politische Verdächtigung	M	1	1	-
	W	-	-	-
	I	1	1	-
1291 StGB § 242 Diebstahl	M	1 541	1 234	307
	W	602	555	47
	I	2 143	1 789	354
1292 StGB § 243 Abs. 1 Satz 2 Nr. 1 Einbruchdiebstahl	M	735	465	270
	W	26	17	9
	I	761	482	279
1293 StGB § 243 Abs. 1 Satz 2 Nrn. 2 bis 7 Diebstahl in anderen besonders schweren Fällen	M	473	313	160
	W	52	35	17
	I	525	348	177
1294 StGB § 244 Abs. 1 Nr. 1 Diebstahl mit Waffen	M	146	104	42
	W	9	6	3
	I	155	110	45
1295 StGB § 244 Abs. 1 Nr. 2 Bandendiebstahl	M	18	9	9
	W	3	2	1
	I	21	11	10
1296 StGB § 244 Abs. 1 Nr. 3 Wohnungseinbruchdiebstahl	M	186	101	85
	W	21	11	10
	I	207	112	95
1297 StGB § 244 a Schwerer Bandendiebstahl	M	121	52	69
	W	13	6	7
	I	134	58	76
1298 StGB § 246 Unterschlagung	M	119	95	24
	W	25	24	1
	I	144	119	25
1299 StGB § 248 b Unbefugter Gebrauch eines Fahrzeugs	M	18	10	8
	W	-	-	-
	I	18	10	8
1300 StGB § 248 c Entziehung elektrischer Energie	M	5	5	-
	W	1	1	-
	I	6	6	-

1) Ohne Unterstellungen nach § 10 JGG und ohne Unterstel. bei ehrenamtlichen Bewährungshelfern; einschl. mehrerer Aufsichten nebeneinander.

## RB. 4 Unterstellungen unter Bewährungsaufsicht in Bayern am 31.12.2011 nach schwersten Straftaten

Straftaten (Verbrechen und Vergehen) 1 - 9 Hauptdeliktgruppen 01 - 30 = Abschnitt des StGB Straftatenverzeichnis-Nr. (STV-Nr.) - Straftat		Unterstellungen insgesamt 1)	davon nach	
			allgemeinem Strafrecht	Jugend- strafrecht
			1	2
1311 StGB § 249 Raub	M	237	125	112
	W	20	15	5
	I	257	140	117
1312 StGB § 250 Schwerer Raub	M	222	138	84
	W	15	11	4
	I	237	149	88
1313 StGB § 251 Raub mit Todesfolge	M	4	2	2
	W	-	-	-
	I	4	2	2
1314 StGB § 252 Räuberischer Diebstahl	M	100	81	19
	W	26	24	2
	I	126	105	21
1315 StGB § 253 Abs. 1 Erpressung	M	27	19	8
	W	4	4	-
	I	31	23	8
1316 StGB § 253 Abs. 4 Besonders schwerer Fall der Erpressung	M	5	4	1
	W	1	1	-
	I	6	5	1
1317 StGB § 255 Räuberische Erpressung	M	518	271	247
	W	20	12	8
	I	538	283	255
1319 StGB §§ 257, 258 und 258 a Begünstigung und Strafvereitelung Strafvereitelung im Amt	M	17	12	5
	W	3	3	-
	I	20	15	5
1320 StGB § 259 Hehlerei	M	37	31	6
	W	3	3	-
	I	40	34	6
1321 StGB § 260 Abs. 1 Nr. 1 Gewerbsmäßige Hehlerei	M	20	20	-
	W	2	2	-
	I	22	22	-
1323 StGB § 260 a Gewerbsmäßige Bandenhehlerei	M	1	1	-
	W	-	-	-
	I	1	1	-
1324 StGB § 261 Abs. 1 Geldwäsche - Verschleierung unrechtmäßig erlangter Vermögenswerte	M	10	8	2
	W	1	1	-
	I	11	9	2
1325 StGB § 261 Abs. 2 Geldwäsche - Verschaffen, Verwahren und Verwenden unrechtmäßig erlangter Vermögenswerte	M	1	1	-
	W	-	-	-
	I	1	1	-
1326 StGB § 261 Abs. 4 Besonders schwerer Fall der Geldwäsche	M	1	1	-
	W	-	-	-
	I	1	1	-
1327 StGB § 261 Abs. 5 Leichtfertige Geldwäsche	M	2	2	-
	W	-	-	-
	I	2	2	-
1328 StGB § 263 Abs. 1 Betrug	M	1 440	1 285	155
	W	580	544	36
	I	2 020	1 829	191

1) Ohne Unterstellungen nach § 10 JGG und ohne Unterstel. bei ehrenamtlichen Bewährungshelfern; einschl. mehrerer Aufsichten nebeneinander.

## RB. 4 Unterstellungen unter Bewährungsaufsicht in Bayern am 31.12.2011 nach schwersten Straftaten

Straftaten (Verbrechen und Vergehen) 1 - 9 Hauptdeliktgruppen 01 - 30 = Abschnitt des StGB Straftatenverzeichnis-Nr. (STV-Nr.) - Straftat		Unterstellungen insgesamt 1)	davon nach	
			allgemeinem Strafrecht	Jugend- strafrecht
		1	2	3
1329 StGB § 263 Abs. 3 und 5 Schwerwiegende Fälle des Betruges	M	383	354	29
	W	123	112	11
	I	506	466	40
1330 StGB § 263 a Computerbetrug	M	115	86	29
	W	31	27	4
	I	146	113	33
1331 StGB § 264 Subventionsbetrug	M	1	1	-
	W	1	1	-
	I	2	2	-
1333 StGB § 265 Versicherungsmisbrauch	M	4	4	-
	W	-	-	-
	I	4	4	-
1334 StGB § 265 a Erschleichen von Leistungen	M	194	162	32
	W	52	45	7
	I	246	207	39
1336 StGB § 266 Untreue	M	35	31	4
	W	19	19	-
	I	54	50	4
1337 StGB § 266 a Abs. 1 Vorenthalten von Arbeitnehmerbeiträgen durch den Arbeitgeber	M	37	37	-
	W	7	6	1
	I	44	43	1
1338 StGB § 266 a Abs. 2 Vorenthalten von Arbeitgeberbeiträgen durch den Arbeitgeber	M	2	2	-
	W	-	-	-
	I	2	2	-
1341 StGB § 266 b Missbrauch von Scheck- und Kreditkarten	M	5	4	1
	W	1	1	-
	I	6	5	1
1342 StGB § 267 Abs. 1 Urkundenfälschung	M	397	336	61
	W	151	138	13
	I	548	474	74
1343 StGB § 267 Abs. 3 und 4 Schwerwiegende Fälle der Urkundenfälschung	M	15	12	3
	W	3	3	-
	I	18	15	3
1344 StGB § 268 Fälschung technischer Aufzeichnungen	M	1	1	-
	W	-	-	-
	I	1	1	-
1345 StGB § 269 Fälschung beweisheblicher Daten	M	14	12	2
	W	11	10	1
	I	25	22	3
1346 StGB § 271 Mittelbare Falschbeurkundung	M	4	4	-
	W	-	-	-
	I	4	4	-
1347 StGB § 273 Verändern von amtlichen Ausweisen	M	3	2	1
	W	-	-	-
	I	3	2	1
1348 StGB § 274 Urkundenunterdrückung, Veränderung einer Grenzbezeichnung	M	2	2	-
	W	3	3	-
	I	5	5	-

1) Ohne Unterstellungen nach § 10 JGG und ohne Unterstel. bei ehrenamtlichen Bewährungshelfern; einschl. mehrerer Aufsichten nebeneinander.



## RB. 4 Unterstellungen unter Bewährungsaufsicht in Bayern am 31.12.2011 nach schwersten Straftaten

Straftaten (Verbrechen und Vergehen) 1 - 9 Hauptdeliktgruppen 01 - 30 = Abschnitt des StGB Straftatenverzeichnis-Nr. (STV-Nr.) - Straftat		Unterstellungen insgesamt 1)	davon nach	
			allgemeinem Strafrecht	Jugend- strafrecht
		1	2	3
1351 StGB § 281 Missbrauch von Ausweispapieren	M	7	6	1
	W	-	-	-
	I	7	6	1
1353 StGB § 283 Bankrott	M	14	14	-
	W	-	-	-
	I	14	14	-
1355 StGB § 283 b Verletzung der Buchführungspflicht	M	1	1	-
	W	1	1	-
	I	2	2	-
1357 StGB § 283 d Schuldnerbegünstigung	M	1	1	-
	W	-	-	-
	I	1	1	-
1361 StGB §§ 288, 289 Vereiteln der Zwangsvollstreckung, Pfandkehr	M	3	3	-
	W	-	-	-
	I	3	3	-
1372 StGB § 303 Abs. 1 Sachbeschädigung	M	162	111	51
	W	9	5	4
	I	171	116	55
1373 StGB § 303 Abs. 2 Sachbeschädigung	M	6	3	3
	W	-	-	-
	I	6	3	3
1376 StGB § 304 Abs. 1 Gemeinschädliche Sachbeschädigung	M	17	8	9
	W	2	2	-
	I	19	10	9
1377 StGB § 304 Abs. 2 Gemeinschädliche Sachbeschädigung	M	1	-	1
	W	-	-	-
	I	1	-	1
1380 StGB § 306 Brandstiftung	M	46	29	17
	W	5	4	1
	I	51	33	18
1381 StGB § 306 a Schwere Brandstiftung	M	51	39	12
	W	8	7	1
	I	59	46	13
1382 StGB § 306 b Besonders schwere Brandstiftung	M	5	4	1
	W	-	-	-
	I	5	4	1
1384 StGB § 306 d Fahrlässige Brandstiftung	M	6	5	1
	W	-	-	-
	I	6	5	1
1386 StGB §§ 307, 308 Herbeiführen einer Explosion	M	13	11	2
	W	-	-	-
	I	13	11	2
1391 StGB § 315 Gefährliche Eingriffe in den Bahn-, Schiffs- und Luftverkehr	M	62	51	11
	W	4	4	-
	I	66	55	11
1393 StGB § 316 a Räuberischer Angriff auf Kraftfahrer	M	9	7	2
	W	-	-	-
	I	9	7	2

1) Ohne Unterstellungen nach § 10 JGG und ohne Unterstel. bei ehrenamtlichen Bewährungshelfern; einschl. mehrerer Aufsichten nebeneinander.

## RB. 4 Unterstellungen unter Bewährungsaufsicht in Bayern am 31.12.2011 nach schwersten Straftaten

Straftaten (Verbrechen und Vergehen) 1 - 9 Hauptdeliktgruppen 01 - 30 = Abschnitt des StGB Straftatenverzeichnis-Nr. (STV-Nr.) - Straftat		Unterstellungen insgesamt 1)	davon nach		
			allgemeinem Strafrecht	Jugend- strafrecht	
			1	2	3
1394	StGB §§ 316 b, 317 Störung öffentlicher Betriebe und von Telekommunikationsanlagen	M W I	1 - 1	1 - 1	- - -
1396	StGB § 323 a Vollrausch, ohne Verkehrsunfall	M W I	157 17 174	149 16 165	8 1 9
1397	StGB § 323 b Gefährdung einer Entziehungskur	M W I	1 - 1	1 - 1	- - -
1398	StGB § 323 c Unterlassene Hilfeleistung	M W I	1 1 2	1 1 2	- - -
1399	StGB §§ 309, 310, 313, 314, 318 und 319 Andere gemeingefährliche Straftaten	M W I	1 - 1	1 - 1	- - -
1411	StGB § 326 Abs. 1 Unerlaubter Umgang mit gefährlichen Abfällen - vorsätzlich	M W I	3 - 3	3 - 3	- - -
1420	StGB § 328 Abs. 1 und 2 Unerlaubter Umgang mit radioaktiven und anderen gefährlichen Stoffen und Gütern - vorsätzlich	M W I	1 - 1	1 - 1	- - -
1432	StGB § 334 Bestechung	M W I	3 - 3	3 - 3	- - -
1433	StGB § 335 Besonders schwere Fälle der Bestechlichkeit und Bestechung	M W I	2 - 2	2 - 2	- - -
1450	StGB § 275 Vorbereitung der Fälschung von amtlichen Ausweisen	M W I	1 - 1	1 - 1	- - -
1451	StGB § 276 Verschaffen von falschen amtlichen Ausweisen	M W I	4 1 5	3 1 4	1 - 1
1900	Seit dem 1.1. des laufenden Jahres neu in Kraft getretene Strafbestimmungen des StGB, soweit sonst nicht zuordenbar	M W I	3 - 3	3 - 3	- - -
2001	WStG § 15 Eigenmächtige Abwesenheit	M W I	20 - 20	8 - 8	12 - 12
2002	WStG § 16 Fahnenflucht	M W I	1 - 1	- - -	1 - 1
2006	WStG § 20 Gehorsamsverweigerung	M W I	1 - 1	- - -	1 - 1
3001	BtMG § 29 Abs. 1 Satz 1 Nr. 1 Unerl. Anbauen, Herst., Handeltr. mit, Ein- oder Ausführen etc. von Betäubungsmitteln	M W I	1 511 199 1 710	1 234 184 1 418	277 15 292

1) Ohne Unterstellungen nach § 10 JGG und ohne Unterstel. bei ehrenamtlichen Bewährungshelfern; einschl. mehrerer Aufsichten nebeneinander.

## RB. 4 Unterstellungen unter Bewährungsaufsicht in Bayern am 31.12.2011 nach schwersten Straftaten

Straftaten (Verbrechen und Vergehen) 1 - 9 Hauptdeliktsgruppen 01 - 30 = Abschnitt des StGB Straftatenverzeichnis-Nr. (STV-Nr.) - Straftat		Unterstellungen insgesamt 1)	davon nach		
			allgemeinem Strafrecht	Jugend- strafrecht	
		1	2	3	
3002	BtMG § 29 Abs. 1 Satz 1 Nrn. 2, 5 ff. Andere vorsätzliche Straftaten nach dem Betäubungsmittelgesetz	M W I	37 1 38	27 1 28	10 - 10
3003	BtMG § 29 Abs. 1 Satz 1 Nr. 3 Unerlaubter Besitz von Betäubungsmitteln	M W I	356 29 385	303 27 330	53 2 55
3004	BtMG § 29 Abs. 3 Nr. 1 Andere gewerbsmäßig begangene Straftaten nach dem Betäubungsmittelgesetz	M W I	338 50 388	282 43 325	56 7 63
3005	BtMG § 29 Abs. 3 Nr. 2 Gefährdung der Gesundheit mehrerer Menschen durch Betäubungsmittel	M W I	16 3 19	11 2 13	5 1 6
3007	BtMG § 29 a Abs. 1 Nr. 1 Unerlaubtes Abgeben, etc. von Betäubungsmitteln zum unmittelbaren Verbrauch d. Erw. an Kinder o. Jugendliche	M W I	276 13 289	249 12 261	27 1 28
3008	BtMG § 29 a Abs. 1 Nr. 2 Unerlaubtes Handeltreiben mit, Herstellen, etc. von Betäubungsmitteln in nicht geringer Menge	M W I	1 690 158 1 848	1 439 141 1 580	251 17 268
3009	BtMG § 30 Abs. 1 Nr. 1 Unerlaubtes Anbauen, Herstellen von, Handeltreiben mit Betäubungs- mitteln als Mitglied einer Bande	M W I	26 6 32	22 5 27	4 1 5
3010	BtMG § 30 Abs. 1 Nr. 2 Gewerbsmäßige Abgabe, etc. zum unmittelbaren Verbrauch von Betäubungsm. d. Erw. an Kinder o. Jugendliche	M W I	11 1 12	10 1 11	1 - 1
3011	BtMG § 30 Abs. 1 Nr. 3 Unerlaubtes Abgeben, Verabreichen, Überlassen zum unmittelbaren Verbrauch von Betäubungsm. mit Todesfolge	M W I	6 1 7	5 1 6	1 - 1
3012	BtMG § 30 Abs. 1 Nr. 4 Unerlaubte Einfuhr von Betäubungsmitteln in nicht geringer Menge	M W I	392 54 446	338 49 387	54 5 59
3013	BtMG § 30 a Abs. 1 Unerl. Handeltreiben mit., Anbauen, etc. von Betäubungsmitteln in nicht geringer Menge als Mitglied einer Bande	M W I	63 6 69	51 6 57	12 - 12
3014	BtMG § 30 a Abs. 2 Nr. 1 Bestimmung von Kin- dern oder Jugendlichen d. Erwachsene mit Betäubungsm. unerl. Handel zu treiben, etc.	M W I	13 3 16	12 3 15	1 - 1
3015	BtMG § 30 a Abs. 2 Nr. 2 Unerl. Handeltr., ... von Betäubungsm. in nicht ger. Menge u. Mitf.e.Schusswaffe o.sonst.Gegst., die ...	M W I	63 2 65	54 2 56	9 - 9
4001	Abgabenordnung AO	M W I	40 3 43	39 3 42	1 - 1
4050	Arzneimittelgesetz AMG	M W I	11 1 12	9 1 10	2 - 2
4060	Aufenthaltsgesetz § 95 AufenthG	M W I	12 5 17	12 5 17	- - -

1) Ohne Unterstellungen nach § 10 JGG und ohne Unterstel. bei ehrenamtlichen Bewährungshelfern; einschl. mehrerer Aufsichten nebeneinander.

## RB. 4 Unterstellungen unter Bewährungsaufsicht in Bayern am 31.12.2011 nach schwersten Straftaten

Straftaten (Verbrechen und Vergehen) 1 - 9 Hauptdeliktgruppen 01 - 30 = Abschnitt des StGB Straftatenverzeichnis-Nr. (STV-Nr.) - Straftat		Unterstellungen insgesamt 1)	davon nach	
			allgemeinem Strafrecht	Jugend- strafrecht
		1	2	3
4065 Aufenthaltsgesetz § 96 Einschleusen von Ausländern	M	13	12	1
	W	1	1	-
	I	14	13	1
4070 Aufenthaltsgesetz § 97 Einschleusen mit Todesfolge, gewerbs- und bandenmäßiges Einschleusen	M	3	3	-
	W	-	-	-
	I	3	3	-
4080 Außenwirtschaftsgesetz AWG	M	2	2	-
	W	-	-	-
	I	2	2	-
4235 Gesetz gegen den unlauteren Wettbewerb UWG	M	1	1	-
	W	-	-	-
	I	1	1	-
4305 Gewaltschutzgesetz GewSchG	M	6	6	-
	W	-	-	-
	I	6	6	-
4310 Gewerbeordnung GewO	M	1	1	-
	W	-	-	-
	I	1	1	-
4315 GmbH-Gesetz GmbHG	M	1	1	-
	W	-	-	-
	I	1	1	-
4345 Handelsgesetzbuch, sonstige Strafvorschriften HGB	M	1	1	-
	W	-	-	-
	I	1	1	-
4372 Insolvenzordnung InsO	M	4	4	-
	W	-	-	-
	I	4	4	-
4404 Lebensmittel- und Futtermittelgesetzbuch § 58 LFGB	M	-	-	-
	W	1	1	-
	I	1	1	-
4425 Markengesetz MarkenG	M	2	2	-
	W	-	-	-
	I	2	2	-
4480 Pflichtversicherungsgesetz PflVG	M	12	7	5
	W	2	2	-
	I	14	9	5
4530 Sprengstoffgesetz SprengG	M	1	1	-
	W	-	-	-
	I	1	1	-
4545 Tierschutzgesetz TierSchG	M	3	3	-
	W	2	2	-
	I	5	5	-
4570 Urheberrechtsgesetz UrhG	M	1	1	-
	W	-	-	-
	I	1	1	-
4605 Waffengesetz WaffG	M	41	31	10
	W	-	-	-
	I	41	31	10

1) Ohne Unterstellungen nach § 10 JGG und ohne Unterstel. bei ehrenamtlichen Bewährungshelfern; einschl. mehrerer Aufsichten nebeneinander.

## RB. 4 Unterstellungen unter Bewährungsaufsicht in Bayern am 31.12.2011 nach schwersten Straftaten

Straftaten (Verbrechen und Vergehen) 1 - 9 Hauptdeliktgruppen 01 - 30 = Abschnitt des StGB Straftatenverzeichnis-Nr. (STV-Nr.) - Straftat		Unterstellungen insgesamt 1)	davon nach	
			allgemeinem Strafrecht	Jugend- strafrecht
		1	2	3
4635 Zivildienstgesetz ZDG	M	7	5	2
	W	-	-	-
	I	7	5	2
4640 Sonstiges Bundesgesetz SONSTBUN	M	15	14	1
	W	1	1	-
	I	16	15	1
5000 Straftaten nach Landesgesetzen LANDESG	M	1	1	-
	W	1	1	-
	I	2	2	-
7001 StGB § 142 Abs. 1 Unerl. Entf. vom Unfallort vor Feststellung der Unfallbeteiligung ohne Personenschaden - in Trunkenheit	M	80	70	10
	W	11	11	-
	I	91	81	10
7002 StGB § 142 Abs. 1 Unerl. Entf. vom Unfallort vor Feststellung der Unfallbeteiligung ohne Personenschaden	M	52	44	8
	W	5	4	1
	I	57	48	9
7004 StGB § 142 Abs. 2 Entf. vom Unfallort ohne nachträgl. Meldung der Unfallbeteiligung ohne Personenschaden	M	1	1	-
	W	-	-	-
	I	1	1	-
7005 StGB § 222 Fahrlässige Tötung im Straßenverkehr in Trunkenheit	M	14	12	2
	W	1	1	-
	I	15	13	2
7007 StGB § 229 Fahrlässige Körperverletzung im Straßenverkehr in Trunkenheit	M	61	52	9
	W	-	-	-
	I	61	52	9
7009 StGB § 315 b Gefährliche Eingriffe in den Straßenverkehr	M	31	24	7
	W	2	2	-
	I	33	26	7
7011 StGB § 315 c Abs. 1 Nr. 1 a Straßenverkehrs- gefährdung infolge Trunkenheit ohne Verkehrsunfall	M	105	99	6
	W	8	7	1
	I	113	106	7
7013 StGB § 315 c Abs. 1 Nr. 1 b Straßenverkehrs- gefährdung infolge geistiger oder körperl. Mängel ohne Verkehrsunfall	M	4	4	-
	W	-	-	-
	I	4	4	-
7015 StGB § 315 c Abs. 1 Nr. 2 a Nichtbeachten der Vorfahrt ohne Verkehrsunfall	M	1	1	-
	W	-	-	-
	I	1	1	-
7017 StGB § 315 c Abs. 1 Nr. 2 b Falsches Überholen ohne Verkehrsunfall	M	5	4	1
	W	-	-	-
	I	5	4	1
7029 StGB § 316 Trunkenheit im Verkehr ohne Verkehrsunfall	M	811	772	39
	W	57	56	1
	I	868	828	40
8002 StVG § 21 Abs. 1 Nr. 1 Führen eines Kraftfahrzeuges ohne Fahrerlaubnis oder trotz Fahrverbots ohne Verkehrsunfall	M	397	361	36
	W	28	27	1
	I	425	388	37
8003 StVG § 21 Abs. 1 Nr. 2 Anordnen oder Zulassen des Führens eines Kraftfahrzeuges ohne Fahrerlaubnis oder trotz Fahrverbots	M	3	1	2
	W	-	-	-
	I	3	1	2

1) Ohne Unterstellungen nach § 10 JGG und ohne Unterstel. bei ehrenamtlichen Bewährungshelfern; einschl. mehrerer Aufsichten nebeneinander.

## RB. 4 Unterstellungen unter Bewährungsaufsicht in Bayern am 31.12.2011 nach schwersten Straftaten

Straftaten (Verbrechen und Vergehen) 1 - 9 Hauptdeliktgruppen 01 - 30 = Abschnitt des StGB Straftatenverzeichnis-Nr. (STV-Nr.) - Straftat		Unterstellungen insgesamt 1)	davon nach	
			allgemeinem Strafrecht	Jugend- strafrecht
		1	2	3
8004 StVG § 21 Abs. 2 Sonstiges unerlaubtes Führen oder Anordnen oder Zulassen des unerlaubten Führens eines Kraftfahrzeuges	M	18	17	1
	W	-	-	-
	I	18	17	1
8005 StVG § 22 Abs. 1 Nr. 1 Vortäuschen der Kennzeichnung nicht zugelassener Kraftfahrzeuge	M	1	-	1
	W	-	-	-
	I	1	-	1
8006 StVG § 22 Abs. 1 Nr. 2 Verfälschen der zugelassenen Kennzeichnung	M	1	-	1
	W	-	-	-
	I	1	-	1
<b>0000 Straftaten insgesamt</b>	<b>M</b>	<b>21 277</b>	<b>16 486</b>	<b>4 791</b>
	<b>W</b>	<b>3 016</b>	<b>2 655</b>	<b>361</b>
	<b>I</b>	<b>24 293</b>	<b>19 141</b>	<b>5 152</b>

1) Ohne Unterstellungen nach §10 JGG und ohne Unterstel. bei ehrenamtlichen Bewährungshelfern; einschl. mehrerer Aufsichten nebeneinander.

RB.10 Beendete Bewährungsaufsichten in Bayern im Jahr 2011 nach Art der Beendigung,  
 Alter der Unterstellten und Staatsangehörigkeit

lfd. Nr.	Staatsangehörigkeit	Beendete Bewäh- rungs- auf- sichten 1) ins- gesamt	davon Alter der Unterstellten von ... bis unter ... Jahre (im Zeitpunkt der Unterstellung)									
			14	16	18	21	25	30	40	50	60	
			-	-	-	-	-	-	-	-	-	oder mehr
		1	2	3	4	5	6	7	8	9	10	
Beendete Bewährungsaufsichten insgesamt												
<b>10</b>	<b>Unterstellte Personen</b>	<b>M</b>	<b>7 908</b>	<b>72</b>	<b>428</b>	<b>1 413</b>	<b>1 657</b>	<b>1 485</b>	<b>1 503</b>	<b>904</b>	<b>341</b>	<b>105</b>
		<b>W</b>	<b>1 111</b>	<b>9</b>	<b>27</b>	<b>114</b>	<b>175</b>	<b>189</b>	<b>282</b>	<b>196</b>	<b>87</b>	<b>32</b>
		<b>I</b>	<b>9 019</b>	<b>81</b>	<b>455</b>	<b>1 527</b>	<b>1 832</b>	<b>1 674</b>	<b>1 785</b>	<b>1 100</b>	<b>428</b>	<b>137</b>
	davon											
11	Deutsche	M	6 619	55	331	1 144	1 418	1 257	1 194	810	311	99
		W	976	7	23	91	152	172	242	180	79	30
		I	7 595	62	354	1 235	1 570	1 429	1 436	990	390	129
12	nicht Deutsche	M	1 289	17	97	269	239	228	309	94	30	6
		W	135	2	4	23	23	17	40	16	8	2
		I	1 424	19	101	292	262	245	349	110	38	8
Durch Bewährung (einschl. Aufhebung der Unterstellung) beendete Bewährungsaufsichten												
20	Unterstellte Personen	M	4 964	27	173	726	1 060	936	1 006	665	279	92
		W	817	3	14	72	131	132	215	152	70	28
		I	5 781	30	187	798	1 191	1 068	1 221	817	349	120
	davon											
21	Deutsche	M	4 120	22	129	572	897	776	785	595	258	86
		W	716	3	11	59	111	119	186	137	63	27
		I	4 836	25	140	631	1 008	895	971	732	321	113
22	nicht Deutsche	M	844	5	44	154	163	160	221	70	21	6
		W	101	-	3	13	20	13	29	15	7	1
		I	945	5	47	167	183	173	250	85	28	7
Durch Widerruf (einschl. Verhängung der Jugendstrafe) beendete Bewährungsaufsichten												
30	Unterstellte Personen	M	2 341	15	84	305	577	549	497	239	62	13
		W	261	3	5	20	44	57	67	44	17	4
		I	2 602	18	89	325	621	606	564	283	79	17
	davon											
31	Deutsche	M	2 005	10	66	253	505	481	409	215	53	13
		W	234	2	5	15	41	53	56	43	16	3
		I	2 239	12	71	268	546	534	465	258	69	16
32	nicht Deutsche	M	336	5	18	52	72	68	88	24	9	-
		W	27	1	-	5	3	4	11	1	1	1
		I	363	6	18	57	75	72	99	25	10	1
Durch Einbeziehung in ein neues Urteil beendete Bewährungsaufsichten												
40	Unterstellte Personen	M	603	30	171	382	20	-	-	-	-	-
		W	33	3	8	22	-	-	-	-	-	-
		I	636	33	179	404	20	-	-	-	-	-
	davon											
41	Deutsche	M	494	23	136	319	16	-	-	-	-	-
		W	26	2	7	17	-	-	-	-	-	-
		I	520	25	143	336	16	-	-	-	-	-
42	nicht Deutsche	M	109	7	35	63	4	-	-	-	-	-
		W	7	1	1	5	-	-	-	-	-	-
		I	116	8	36	68	4	-	-	-	-	-

1) Ohne Unterstellungen im Wege der Gnade und ohne Bewährungsaufsichten, die "aus anderen Gründen beendet" wurden.

RB.11 Beendete Bewährungsaufsichten in Bayern im Jahr 2011 nach allgemeinem Strafrecht  
 nach Unterstellungs- und Beendigungsgründen

lfd. Nr.	Unterstellungsgrund	Beendete Bewährungsaufsichten						Außerdem		
		insgesamt 1)	davon abgeschlossen durch				Abgabe an einen anderen Bewährung helfer/ Wechsel Dienststelle	Been- digung aus anderen Gründen (z.B. Tod)		
			Bewährung mit Straferlass	Ablauf der Unter- stellung	Aufhebung der Unter- stellung	Widerruf				
						nur oder auch wegen neuer Straftat			aus sonstigen Gründen	
1	2	3	4	5	6	7	8			
<b>01</b>	<b>Bewährungsaufsichten insgesamt</b>	<b>M</b>	<b>5 356</b>	<b>2 144</b>	<b>865</b>	<b>576</b>	<b>1 191</b>	<b>580</b>	<b>2 521</b>	<b>420</b>
		<b>W</b>	<b>910</b>	<b>457</b>	<b>126</b>	<b>104</b>	<b>142</b>	<b>81</b>	<b>441</b>	<b>82</b>
		<b>I</b>	<b>6 266</b>	<b>2 601</b>	<b>991</b>	<b>680</b>	<b>1 333</b>	<b>661</b>	<b>2 962</b>	<b>502</b>
	davon angeordnet aufgrund									
10	Strafaussetzung nach § 56 StGB	M	3 125	1 181	596	326	682	340	1 250	349
		W	574	256	103	70	86	59	275	71
		I	3 699	1 437	699	396	768	399	1 525	420
20	im Wege der Gnade	M	18	9	-	-	7	2	4	1
		W	7	6	-	-	1	-	2	-
		I	25	15	-	-	8	2	6	1
	Aussetzung des Strafrestes bei zeitiger Freiheitsstrafe									
30	nach § 57 Abs. 1 StGB	M	1 665	684	225	196	380	180	995	56
		W	241	143	15	26	42	15	109	8
		I	1 906	827	240	222	422	195	1 104	64
40	nach § 57 Abs. 2 StGB	M	166	80	27	23	19	17	96	4
		W	38	19	6	7	3	3	22	1
		I	204	99	33	30	22	20	118	5
50	im Wege der Gnade	M	5	2	-	-	2	1	4	-
		W	1	1	-	-	-	-	-	1
		I	6	3	-	-	2	1	4	1
60	lebenslanger Freiheitsstrafe nach § 57 a StGB	M	7	5	-	1	1	-	-	-
		W	-	-	-	-	-	-	-	-
		I	7	5	-	1	1	-	-	-
70	im Wege der Gnade	M	-	-	-	-	-	-	-	-
		W	-	-	-	-	-	-	-	-
		I	-	-	-	-	-	-	-	-
80	Straf- (Rest-) Aussetzung nach §§ 35, 36 BtMG	M	360	181	13	30	98	38	163	9
		W	47	30	2	1	10	4	33	1
		I	407	211	15	31	108	42	196	10
90	Sonstige Gründe	M	10	2	4	-	2	2	9	1
		W	2	2	-	-	-	-	-	-
		I	12	4	4	-	2	2	9	1

1) einschließlich der nach Aussetzung des Strafrestes bei lebenslanger Freiheitsstrafe Unterstellten.



RB.12 Beendete Bewährungsaufsichten in Bayern im Jahr 2011 nach Jugendstrafrecht  
 nach Unterstellungs- und Beendigungsgründen

lfd. Nr.	Unterstellungsgrund		Beendete Bewährungsaufsichten									Außerdem		
			ins- gesamt	davon abgeschlossen durch								Einbe- ziehung in ein neues Urteil	Abgabe an einen anderen Bewäh- rungs- helfer/ Wechsel der Dienst- stelle	Beendi- gung aus anderen Gründen (z.B. Tod)
				Bewährung mit				Verhängung der Jugendstrafe; § 30 Abs. 1 JGG		Widerruf				
				Erlaß der Jugend- strafe	Ablauf der Unter- stel- lungs- zeit; § 24 Abs. 1 JGG	Auf- hebung der Unter- stel- lung; § 24 Abs. 2 JGG	Tilgung des Schuld- spruchs § 30 Abs. 2 JGG	nur oder auch wegen neuer Straftat	aus sonsti- gen Gründen	nur oder auch wegen neuer Straftat	aus sonsti- gen Gründen			
1	2	3	4	5	6	7	8	9	10	11	12			
<b>01</b>	<b>Bewährungsaufsichten insgesamt</b>	<b>M</b>	<b>2 577</b>	<b>478</b>	<b>759</b>	<b>74</b>	<b>80</b>	<b>8</b>	<b>8</b>	<b>276</b>	<b>291</b>	<b>603</b>	<b>708</b>	<b>39</b>
		<b>W</b>	<b>209</b>	<b>48</b>	<b>67</b>	<b>6</b>	<b>16</b>	<b>1</b>	<b>-</b>	<b>11</b>	<b>27</b>	<b>33</b>	<b>72</b>	<b>6</b>
		<b>I</b>	<b>2 786</b>	<b>526</b>	<b>826</b>	<b>80</b>	<b>96</b>	<b>9</b>	<b>8</b>	<b>287</b>	<b>318</b>	<b>636</b>	<b>780</b>	<b>45</b>
	davon unterstellt aufgrund													
10	Aussetzung der Verhängung der Jugendstrafe nach § 27 JGG	M	165	-	19	6	80	8	8	-	-	44	36	6
		W	23	-	5	-	16	1	-	-	-	1	2	3
		I	188	-	24	6	96	9	8	-	-	45	38	9
	Strafaussetzung zur Bewährung bei Jugendstrafe nach § 21 JGG													
20		M	1 602	347	467	46	-	-	-	146	165	431	397	11
		W	129	33	40	4	-	-	-	7	20	25	60	1
		I	1 731	380	507	50	-	-	-	153	185	456	457	12
30	nach § 30 JGG	M	146	24	52	4	-	-	-	10	17	39	36	2
		W	12	2	6	-	-	-	-	1	-	3	2	-
		I	158	26	58	4	-	-	-	11	17	42	38	2
40	Aussetzung des Restes einer Jugendstrafe (§ 88 JGG)	M	595	85	208	14	-	-	-	108	100	80	206	6
		W	41	11	15	1	-	-	-	3	7	4	6	1
		I	636	96	223	15	-	-	-	111	107	84	212	7
50	Aussetzung des Restes einer Jugendstrafe im Wege der Gnade	M	2	1	-	-	-	-	-	-	1	-	1	-
		W	-	-	-	-	-	-	-	-	-	-	-	-
		I	2	1	-	-	-	-	-	-	1	-	1	-
60	Straf- (Rest-) Aussetzung nach §§ 35, 36 BtMG	M	52	19	10	4	-	-	-	11	6	2	26	1
		W	4	2	1	1	-	-	-	-	-	-	1	-
		I	56	21	11	5	-	-	-	11	6	2	27	1
70	erneuter Anordnung (§ 24 Abs. 2 JGG)	M	2	-	-	-	-	-	-	1	-	1	-	-
		W	-	-	-	-	-	-	-	-	-	-	-	-
		I	2	-	-	-	-	-	-	1	-	1	-	-
80	Sonstige Gründe	M	13	2	3	-	-	-	-	-	2	6	6	13
		W	-	-	-	-	-	-	-	-	-	-	1	1
		I	13	2	3	-	-	-	-	-	2	6	7	14

## RB.20 Beendete Bewährungsaufsichten in Bayern im Jahr 2011 nach Alter der Unterstellten und schwersten Straftaten

STV-Nr.	Straftat	Beendete Bewäh- rungs- auf- sichten <sup>1)</sup> ins- gesamt	davon Alter der Unterstellten von ... bis unter ... Jahre (im Zeitpunkt der Unterstellung)									
			14	16	18	21	25	30	40	50	60	60 oder mehr
			16	18	21	25	30	40	50	60	60	oder mehr
		1	2	3	4	5	6	7	8	9	10	
1	StGB §§ 80 bis 168 und 331 bis 357, Straftaten gegen den Staat, die öffentliche Ordnung und im Amt, außer § 142	M	230	2	6	46	50	42	44	25	12	3
		W	46	1	4	3	8	6	9	8	5	2
		I	276	3	10	49	58	48	53	33	17	5
2	StGB §§ 174 bis 184 f Straftaten gegen die sexuelle Selbstbestimmung	M	246	9	18	36	28	18	31	66	25	15
		W	3	-	1	2	-	-	-	-	-	-
		I	249	9	19	38	28	18	31	66	25	15
2	StGB §§ 169-173, 185-241 a, außer §§ 222, 229 i.V.m. Verkehrsunfall Andere Straftaten gegen die Person, außer im Straßenverkehr	M	2 150	20	159	525	513	318	330	205	61	19
		W	133	2	13	20	22	17	32	19	5	3
		I	2 283	22	172	545	535	335	362	224	66	22
4	StGB §§ 242 bis 248 c Diebstahl und Unterschlagung	M	1 407	15	126	289	289	244	254	124	50	16
		W	272	2	5	35	28	50	59	45	26	22
		I	1 679	17	131	324	317	294	313	169	76	38
5	StGB §§ 249 bis 255, 316 a Raub und Erpressung, räuberischer Angriff auf Kraftfahrer	M	445	16	62	139	73	62	48	26	14	5
		W	37	3	1	6	8	6	10	1	2	-
		I	482	19	63	145	81	68	58	27	16	5
6	StGB §§ 257 bis 305 a Andere Vermögens- und Eigentumsdelikte, Urkundendelikte	M	1 078	7	18	114	199	225	254	163	70	28
		W	359	1	2	27	51	63	101	78	32	4
		I	1 437	8	20	141	250	288	355	241	102	32
7	StGB §§ 306 bis 330 a, außer § 315 b, 315 c, 316 und 316 a, 323 a i.V.m. Verkehrsunfall Gemeingefährliche einschl. Umwelt-Straftaten	M	151	1	6	22	24	21	30	29	14	4
		W	15	-	-	-	5	1	-	7	2	-
		I	166	1	6	22	29	22	30	36	16	4
8	StGB §§ 142, 315 b, 315 c, 316, 222, 229, 323 a i.V.m. Verkehrsunfall, StVG §§ 21, 22, 22 a, 22 b Straftaten im Straßenverkehr	M	539	-	12	45	64	88	145	124	50	11
		W	32	-	-	2	2	3	12	6	7	-
		I	571	-	12	47	66	91	157	130	57	11
9	Straftaten nach anderen Bundes- und Landesgesetzen (außer StGB und StVG)	M	1 662	2	21	197	417	467	367	142	45	4
		W	214	-	1	19	51	43	59	32	8	1
		I	1 876	2	22	216	468	510	426	174	53	5
<b>0 Straftaten insgesamt</b>		<b>M</b>	<b>7 908</b>	<b>72</b>	<b>428</b>	<b>1 413</b>	<b>1 657</b>	<b>1 485</b>	<b>1 503</b>	<b>904</b>	<b>341</b>	<b>105</b>
		<b>W</b>	<b>1 111</b>	<b>9</b>	<b>27</b>	<b>114</b>	<b>175</b>	<b>189</b>	<b>282</b>	<b>196</b>	<b>87</b>	<b>32</b>
		<b>I</b>	<b>9 019</b>	<b>81</b>	<b>455</b>	<b>1 527</b>	<b>1 832</b>	<b>1 674</b>	<b>1 785</b>	<b>1 100</b>	<b>428</b>	<b>137</b>

1) Ohne Unterstellungen im Wege der Gnade und ohne Bewährungsaufsichten, die "aus anderen Gründen" beendet wurden.

## RB.21 Durch Bewährung beendete Bewährungsaufsichten in Bayern im Jahr 2011 nach Alter der Unterstellten und schwersten Straftaten

STV-Nr.	Straftat		abgeschlossen durch Bewährung 1) einschließlich Aufhebung der Unterstellung										
			ins- gesamt 2)	davon Alter der Unterstellten von ... bis unter ... Jahre (im Zeitpunkt der Unterstellung)									
				14	16	18	21	25	30	40	50	60	60 oder mehr
				-	-	-	-	-	-	-	-	-	
	16	18	21	25	30	40	50	60					
	1	2	3	4	5	6	7	8	9	10			
1	StGB §§ 80 bis 168 und 331 bis 357, Straftaten gegen den Staat, die öffentliche Ordnung und im Amt, außer § 142	M	125	1	2	18	24	27	26	18	7	2	
		W	36	-	1	2	6	6	9	7	3	2	
		I	161	1	3	20	30	33	35	25	10	4	
2	StGB §§ 174 bis 184 f Straftaten gegen die sexuelle Selbstbestimmung	M	204	6	14	26	23	16	28	55	24	12	
		W	2	-	-	2	-	-	-	-	-	0	
		I	206	6	14	28	23	16	28	55	24	12	
2	StGB §§ 169-173, 185-241 a, außer §§ 222, 229 i.V.m. Verkehrsunfall Andere Straftaten gegen die Person, außer im Straßenverkehr	M	1 343	4	67	277	348	203	222	153	52	17	
		W	88	-	7	11	18	10	22	14	3	3	
		I	1 431	4	74	288	366	213	244	167	55	20	
4	StGB §§ 242 bis 248 c Diebstahl und Unterschlagung	M	723	6	33	119	160	136	145	76	36	12	
		W	197	1	2	21	24	38	40	36	17	18	
		I	920	7	35	140	184	174	185	112	53	30	
5	StGB §§ 249 bis 255, 316 a Raub und Erpressung, räuberischer Angriff auf Kraftfahrer	M	280	6	31	74	54	44	32	24	10	5	
		W	23	1	1	3	5	5	5	1	2	0	
		I	303	7	32	77	59	49	37	25	12	5	
6	StGB §§ 257 bis 305 a Andere Vermögens- und Eigentumsdelikte, Urkundendelikte	M	676	3	7	40	116	128	176	122	58	26	
		W	262	1	2	16	35	38	79	58	29	4	
		I	938	4	9	56	151	166	255	180	87	30	
7	StGB §§ 306 bis 330 a, außer § 315 b, 315 c, 316 und 316 a, 323 a i.V.m. Verkehrsunfall Gemeingefährliche einschl. Umwelt-Straftaten	M	108	1	5	18	14	15	22	18	12	3	
		W	11	-	-	-	2	1	-	6	2	0	
		I	119	1	5	18	16	16	22	24	14	3	
8	StGB §§ 142, 315 b, 315 c, 316, 222, 229, 323 a i.V.m. Verkehrsunfall, StVG §§ 21, 22, 22 a, 22 b Straftaten im Straßenverkehr	M	380	-	5	29	37	55	108	96	39	11	
		W	29	-	-	2	2	3	10	5	7	0	
		I	409	-	5	31	39	58	118	101	46	11	
9	Straftaten nach anderen Bundes- und Landesgesetzen (außer StGB und StVG)	M	1 125	-	9	125	284	312	247	103	41	4	
		W	169	-	1	15	39	31	50	25	7	1	
		I	1 294	-	10	140	323	343	297	128	48	5	
<b>0</b>	<b>Straftaten insgesamt</b>	<b>M</b>	<b>4 964</b>	<b>27</b>	<b>173</b>	<b>726</b>	<b>1 060</b>	<b>936</b>	<b>1 006</b>	<b>665</b>	<b>279</b>	92	
		<b>W</b>	<b>817</b>	<b>3</b>	<b>14</b>	<b>72</b>	<b>131</b>	<b>132</b>	<b>215</b>	<b>152</b>	<b>70</b>	28	
		<b>I</b>	<b>5 781</b>	<b>30</b>	<b>187</b>	<b>798</b>	<b>1 191</b>	<b>1 068</b>	<b>1 221</b>	<b>817</b>	<b>349</b>	120	

1) Straferlass, Erlass der Jugendstrafe, Tilgung des Schuldspruchs nach §30 Abs. 2 JGG

2) Ohne Unterstellungen im Wege der Gnade und ohne Bewährungsaufsichten, die "aus anderen Gründen" beendet wurden.

## RB.22 Durch Widerruf beendete Bewährungsaufsichten in Bayern im Jahr 2011 nach Alter der Unterstellten und schwersten Straftaten

Straftat		abgeschlossen durch Widerruf (einschl. Verhängung der Jugendstrafe nach § 30 JGG)										
		ins- gesamt 1)	davon Alter der Unterstellten von ... bis unter ... Jahre (im Zeitpunkt der Unterstellung)									
			14	16	18	21	25	30	40	50	60	60 oder mehr
			-	-	-	-	-	-	-	-	-	-
STV-Nr.		16	18	21	25	30	40	50	60	60 oder mehr		
		1	2	3	4	5	6	7	8	9	10	
1 StGB §§ 80 bis 168 und 331 bis 357, Straftaten gegen den Staat, die öffentliche Ordnung und im Amt, außer § 142	M	83	-	3	11	23	15	18	7	5	1	
	W	8	1	2	-	2	-	-	1	2	-	
	I	91	1	5	11	25	15	18	8	7	1	
2 StGB §§ 174 bis 184 f Straftaten gegen die sexuelle Selbstbestimmung	M	32	1	1	5	5	2	3	11	1	3	
	W	1	-	1	-	-	-	-	-	-	-	
	I	33	1	2	5	5	2	3	11	1	3	
2 StGB §§ 169-173, 185-241 a, außer §§ 222, 229 i.V.m. Verkehrsunfall Andere Straftaten gegen die Person, außer im Straßenverkehr	M	580	5	28	104	157	115	108	52	9	2	
	W	35	2	2	3	4	7	10	5	2	-	
	I	615	7	30	107	161	122	118	57	11	2	
4 StGB §§ 242 bis 248 c Diebstahl und Unterschlagung	M	517	4	29	75	126	108	109	48	14	4	
	W	64	-	-	7	4	12	19	9	9	4	
	I	581	4	29	82	130	120	128	57	23	8	
5 StGB §§ 249 bis 255, 316 a Raub und Erpressung, räuberischer Angriff auf Kraftfahrer	M	105	4	11	31	19	18	16	2	4	-	
	W	11	-	-	2	3	1	5	-	-	-	
	I	116	4	11	33	22	19	21	2	4	-	
6 StGB §§ 257 bis 305 a Andere Vermögens- und Eigentumsdelikte, Urkundendelikte	M	348	-	4	35	79	97	78	41	12	2	
	W	91	-	-	5	16	25	22	20	3	-	
	I	439	-	4	40	95	122	100	61	15	2	
7 StGB §§ 306 bis 330 a, außer § 315 b, 315 c, 316 und 316 a, 323 a i.V.m. Verkehrsunfall Gemeingefährliche einschl. Umwelt-Straftaten	M	43	-	1	4	10	6	8	11	2	1	
	W	4	-	-	-	3	-	-	1	-	-	
	I	47	-	1	4	13	6	8	12	2	1	
8 StGB §§ 142, 315 b, 315 c, 316, 222, 229, 323 a i.V.m. Verkehrsunfall, StVG §§ 21, 22, 22 a, 22 b Straftaten im Straßenverkehr	M	146	-	1	9	27	33	37	28	11	-	
	W	3	-	-	-	-	-	2	1	-	-	
	I	149	-	1	9	27	33	39	29	11	-	
9 Straftaten nach anderen Bundes- und Landesgesetzen (außer StGB und StVG)	M	487	1	6	31	131	155	120	39	4	-	
	W	44	-	-	3	12	12	9	7	1	-	
	I	531	1	6	34	143	167	129	46	5	-	
<b>0 Straftaten insgesamt</b>	<b>M</b>	<b>2 341</b>	<b>15</b>	<b>84</b>	<b>305</b>	<b>577</b>	<b>549</b>	<b>497</b>	<b>239</b>	<b>62</b>	<b>13</b>	
	<b>W</b>	<b>261</b>	<b>3</b>	<b>5</b>	<b>20</b>	<b>44</b>	<b>57</b>	<b>67</b>	<b>44</b>	<b>17</b>	<b>4</b>	
	<b>I</b>	<b>2 602</b>	<b>18</b>	<b>89</b>	<b>325</b>	<b>621</b>	<b>606</b>	<b>564</b>	<b>283</b>	<b>79</b>	<b>17</b>	

1) Ohne Unterstellungen im Wege der Gnade und ohne Bewährungsaufsichten, die "aus anderen Gründen" beendet wurden.

RB.23 Durch Einbeziehung in ein neues Urteil beendete Bewährungsaufsichten in Bayern im Jahr 2011  
nach Alter der Unterstellten und schwersten Straftaten

STV-Nr.	Straftat		abgeschlossen durch Einbeziehung in ein neues Urteil 1)										
			ins- gesamt 2)	davon Alter der Unterstellten von ... bis unter ... Jahre (im Zeitpunkt der Unterstellung)									
				14	16	18	21	25	30	40	50	60 oder mehr	
			1	2	3	4	5	6	7	8	9	10	
1	StGB §§ 80 bis 168 und 331 bis 357, Straftaten gegen den Staat, die öffentliche Ordnung und im Amt, außer § 142	M	22	1	1	17	3	-	-	x	x	x	
		W	2	-	1	1	-	-	-	x	x	x	
		I	24	1	2	18	3	-	-	x	x	x	
2	StGB §§ 174 bis 184 f Straftaten gegen die sexuelle Selbstbestimmung	M	10	2	3	5	-	-	-	x	x	x	
		W	-	-	-	-	-	-	-	x	x	x	
		I	10	2	3	5	-	-	-	x	x	x	
2	StGB §§ 169-173, 185-241 a, außer §§ 222, 229 i.V.m. Verkehrsunfall Andere Straftaten gegen die Person, außer im Straßenverkehr	M	227	11	64	144	8	-	-	x	x	x	
		W	10	-	4	6	-	-	-	x	x	x	
		I	237	11	68	150	8	-	-	x	x	x	
4	StGB §§ 242 bis 248 c Diebstahl und Unterschlagung	M	167	5	64	95	3	-	-	x	x	x	
		W	11	1	3	7	-	-	-	x	x	x	
		I	178	6	67	102	3	-	-	x	x	x	
5	StGB §§ 249 bis 255, 316 a Raub und Erpressung, räuberischer Angriff auf Kraftfahrer	M	60	6	20	34	-	-	-	x	x	x	
		W	3	2	-	1	-	-	-	x	x	x	
		I	63	8	20	35	-	-	-	x	x	x	
6	StGB §§ 257 bis 305 a Andere Vermögens- und Eigentumsdelikte, Urkundendelikte	M	54	4	7	39	4	-	-	x	x	x	
		W	6	-	-	6	-	-	-	x	x	x	
		I	60	4	7	45	4	-	-	x	x	x	
7	StGB §§ 306 bis 330 a, außer § 315 b, 315 c, 316 und 316 a, 323 a i.V.m. Verkehrsunfall Gemeingefährliche einschl. Umwelt-Straftaten	M	-	-	-	-	-	-	-	x	x	x	
		W	-	-	-	-	-	-	-	x	x	x	
		I	-	-	-	-	-	-	-	x	x	x	
8	StGB §§ 142, 315 b, 315 c, 316, 222, 229, 323 a i.V.m. Verkehrsunfall, StVG §§ 21, 22, 22 a, 22 b Straftaten im Straßenverkehr	M	13	-	6	7	-	-	-	x	x	x	
		W	-	-	-	-	-	-	-	x	x	x	
		I	13	-	6	7	-	-	-	x	x	x	
9	Straftaten nach anderen Bundes- und Landesgesetzen (außer StGB und StVG)	M	50	1	6	41	2	-	-	x	x	x	
		W	1	-	-	1	-	-	-	x	x	x	
		I	51	1	6	42	2	-	-	x	x	x	
<b>0</b>	<b>Straftaten insgesamt</b>	<b>M</b>	<b>603</b>	<b>30</b>	<b>171</b>	<b>382</b>	<b>20</b>	<b>-</b>	<b>-</b>	<b>x</b>	<b>x</b>	<b>x</b>	
		<b>W</b>	<b>33</b>	<b>3</b>	<b>8</b>	<b>22</b>	<b>-</b>	<b>-</b>	<b>-</b>	<b>x</b>	<b>x</b>	<b>x</b>	
		<b>I</b>	<b>636</b>	<b>33</b>	<b>179</b>	<b>404</b>	<b>20</b>	<b>-</b>	<b>-</b>	<b>x</b>	<b>x</b>	<b>x</b>	

1) Erfragt nur bei Bewährungsaufsichten nach dem Jugendstrafrecht.

2) Ohne Unterstellungen im Wege der Gnade und ohne Bewährungsaufsichten, die "aus anderen Gründen" beendet wurden.

## RB.30 Beendete Bewährungsaufsichten in Bayern im Jahr 2011 nach allgemeinem

STV-Nr.	Straftat	Beendete Bewährungs- auf- sichten ins- gesamt 1)	davon wurden							
			Bewährung (Straferlass, Ablauf einschl. Aufhebung der Unterstellung)							
			nicht verurteilt	die Unterstellten waren früher				außerdem: weitere bestehende Unterstellungen unter		
				verurteilt				Bewäh- rungs- aufsicht	Führungs- aufsicht	
				aber nicht unter BWA oder FA	unter BWA	unter FA	unter BWA und FA			
1	2	3	4	5	6	7	8			
1	StGB §§ 80 bis 168 und 331 bis 357, außer § 142 Straftaten gegen den Staat, die öffentliche Ordnung und im Amt	M	154	13	24	43	3	8	4	5
		W	36	7	3	20	-	1	1	-
		I	190	20	27	63	3	9	5	5
2	StGB §§ 174 bis 184 e Straftaten gegen die sexuelle Selbstbestimmung	M	171	63	42	28	9	7	4	12
		W	-	-	-	-	-	-	-	-
		I	171	63	42	28	9	7	4	12
3	StGB §§ 169-173, 185-241 a, außer §§ 222, 229 i.V.m. Verkehrsunfall Andere Straftaten gegen die Person, außer im Straßenverkehr	M	1 259	127	269	396	18	44	44	45
		W	93	20	22	18	1	5	2	4
		I	1 352	147	291	414	19	49	46	49
4	StGB §§ 242 bis 248 c Diebstahl und Unterschlagung	M	870	61	141	241	5	50	29	32
		W	228	19	51	89	-	10	7	7
		I	1 098	80	192	330	5	60	36	39
5	StGB §§ 249 bis 255, 316 a Raub und Erpressung, räuberischer Angriff auf Kraftfahrer	M	182	32	40	46	5	11	4	13
		W	25	5	8	2	2	-	-	1
		I	207	37	48	48	7	11	4	14
6	StGB §§ 257 bis 305 a Andere Vermögens- und Eigentumsdelikte, Urkundendelikte	M	863	91	157	309	4	14	18	8
		W	309	39	64	125	-	1	10	-
		I	1 172	130	221	434	4	15	28	8
7	StGB §§ 306 bis 330 a, außer § 315 b, 315 c, 316 und 316 a, 323 a i.V.m. Verkehrsunfall Gemeingefährl. einschl. Umwelt-Straftaten	M	113	7	25	30	7	11	3	14
		W	14	4	3	2	1	1	1	2
		I	127	11	28	32	8	12	4	16
8	StGB §§ 142, 315 b, 315 c, 316, 222, 229, 323 a i.V.m. Verkehrsunfall, StVG §§ 21, 22, 22 a, 22 b Straftaten im Straßenverkehr	M	477	16	104	192	8	24	16	23
		W	29	2	11	11	1	1	2	1
		I	506	18	115	203	9	25	18	24
9	Straftaten nach anderen Bundes- und Landesgesetzen (außer StGB und StVG)	M	1 267	179	241	353	21	66	33	63
		W	176	36	35	56	3	8	4	9
		I	1 443	215	276	409	24	74	37	72
0	<b>Straftaten insgesamt</b>	<b>M</b>	<b>5 356</b>	<b>589</b>	<b>1 043</b>	<b>1 638</b>	<b>80</b>	<b>235</b>	<b>155</b>	<b>215</b>
		<b>W</b>	<b>910</b>	<b>132</b>	<b>197</b>	<b>323</b>	<b>8</b>	<b>27</b>	<b>27</b>	<b>24</b>
		<b>I</b>	<b>6 266</b>	<b>721</b>	<b>1 240</b>	<b>1 961</b>	<b>88</b>	<b>262</b>	<b>182</b>	<b>239</b>

1) Ohne Bewährungsaufsichten, die "aus anderen Gründen" beendet wurden.

## Strafrecht nach früheren Verurteilungen und Unterstellungen sowie schwersten Straftaten

beendet durch								Straftat	
Widerruf									
die Unterstellten waren früher					außerdem: weitere bestehende Unterstellungen unter				
nicht verurteilt	verurteilt				Bewäh- rungs- aufsicht	Führungs- aufsicht			
	aber nicht unter BWA oder FA	unter BWA	unter FA	unter BWA und FA					
9	10	11	12	13	14	15	STV-Nr.		
-	16	27	3	17	7	14	M	1	StGB §§ 80 bis 168 und 331 bis 357, außer § 142 Straftaten gegen den Staat, die öffentliche Ordnung und im Amt
-	-	4	-	1	1	1	W		
-	16	31	3	18	8	15	I		
4	5	7	4	2	-	6	M	2	StGB §§ 174 bis 184 e Straftaten gegen die sexuelle Selbstbestimmung
-	-	-	-	-	-	-	W		
4	5	7	4	2	-	6	I		
20	94	236	11	44	32	39	M	3	StGB §§ 169-173, 185-241 a, außer §§ 222, 229 i.V.m. Verkehrsunfall Andere Straftaten gegen die Person, außer im Straßenverkehr
5	2	16	1	3	2	3	W		
25	96	252	12	47	34	42	I		
28	90	200	5	49	43	44	M	4	StGB §§ 242 bis 248 c Diebstahl und Unterschlagung
5	14	35	1	4	6	4	W		
33	104	235	6	53	49	48	I		
7	8	18	1	14	5	12	M	5	StGB §§ 249 bis 255, 316 a Raub und Erpressung, räuberischer Angriff auf Kraftfahrer
1	2	5	-	-	-	-	W		
8	10	23	1	14	5	12	I		
15	73	172	1	27	23	18	M	6	StGB §§ 257 bis 305 a Andere Vermögens- und Eigentumsdelikte, Urkundendelikte
2	26	50	-	2	9	-	W		
17	99	222	1	29	32	18	I		
1	7	19	-	6	4	4	M	7	StGB §§ 306 bis 330 a, außer § 315 b, 315 c, 316 und 316 a, 323 a i.V.m. Verkehrsunfall Gemeingefährliche einschl. Umwelt-Straftaten
-	-	1	1	1	-	2	W		
1	7	20	1	7	4	6	I		
6	24	90	5	8	18	11	M	8	StGB §§ 142, 315 b, 315 c, 316, 222, 229, 323 a i.V.m. Verkehrsunfall, StVG §§ 21, 22, 22 a, 22 b Straftaten im Straßenverkehr
-	-	3	-	-	-	-	W		
6	24	93	5	8	18	11	I		
23	104	218	13	49	30	49	M	9	Straftaten nach anderen Bundes- und Landesgesetzen (außer StGB und StVG)
10	2	20	1	5	1	4	W		
33	106	238	14	54	31	53	I		
<b>104</b>	<b>421</b>	<b>987</b>	<b>43</b>	<b>216</b>	<b>162</b>	<b>197</b>	<b>M</b>		<b>Straftaten insgesamt</b>
<b>23</b>	<b>46</b>	<b>134</b>	<b>4</b>	<b>16</b>	<b>19</b>	<b>14</b>	<b>W</b>		
<b>127</b>	<b>467</b>	<b>1 121</b>	<b>47</b>	<b>232</b>	<b>181</b>	<b>211</b>	<b>I</b>		

RB.31 Ausgewählte beendete Bewährungsaufsichten in Bayern im Jahr 2011 nach allgemeinem Strafrecht  
 nach Beendigungsgründen und schwersten Straftaten

STV-Nr.	Straftat		Bewährungsaufsichten 1) aufgrund				insgesamt	davon wurden beendet durch			
			Strafaussetzung zur Bewährung bei Freiheitsstrafe nach § 56 StGB	Aussetzung des Strafrestes bei Verbüßung von		Straf-(Rest-)Aussetzung nach §§ 35, 36 BtMG		Straf-erlass	Ablauf der Unterstellung	Aufhebung der Unterstellung	Widerruf
				2 Dritteln oder mehr; § 57 Abs. 1 StGB	weniger als 2 Dritteln; § 57 Abs. 2 StGB						
1	2	3	4	5	6	7	8	9			
1	StGB §§ 80 bis 168 und 331 bis 357, außer § 142 Straftaten gegen den Staat, die öffentliche Ordnung und im Amt	M	97	48	6	3	154	50	27	14	63
		W	21	12	3	-	36	18	7	6	5
		I	118	60	9	3	190	68	34	20	68
2	StGB §§ 174 bis 184 e Straftaten gegen die sexuelle Selbstbestimmung	M	108	55	7	-	170	96	31	21	22
		W	-	-	-	-	-	-	-	-	-
		I	108	55	7	-	170	96	31	21	22
3	StGB §§ 169-173, 185-241 a, außer §§ 222, 229 i.V.m. Verkehrsunfall Andere Straftaten gegen die Person, außer im Straßenverkehr	M	816	390	30	12	1 248	488	214	143	403
		W	63	24	2	3	92	43	13	9	27
		I	879	414	32	15	1 340	531	227	152	430
4	StGB §§ 242 bis 248 c Diebstahl und Unterschlagung	M	552	239	15	58	864	277	142	76	369
		W	146	65	6	7	224	111	30	25	58
		I	698	304	21	65	1 088	388	172	101	427
5	StGB §§ 249 bis 255, 316 a Raub und Erpressung, räuberischer Angriff auf Kraftfahrer	M	53	111	8	10	182	81	24	29	48
		W	10	10	3	2	25	14	3	-	8
		I	63	121	11	12	207	95	27	29	56
6	StGB §§ 257 bis 305 a Andere Vermögens- und Eigentumsdelikte, Urkundendelikte	M	475	310	45	22	852	321	131	116	284
		W	197	84	18	7	306	139	43	44	80
		I	672	394	63	29	1 158	460	174	160	364
7	StGB §§ 306 bis 330 a, außer § 315 b, 315 c, 316 und 316 a, 323 a i.V.m. Verkehrsunfall Gemeingefährl. einschl. Umwelt-Straftaten	M	67	43	3	-	113	56	17	7	33
		W	12	2	-	-	14	8	3	-	3
		I	79	45	3	-	127	64	20	7	36
8	StGB §§ 142, 315 b, 315 c, 316, 222, 229, 323 a i.V.m. Verkehrsunfall, StVG §§ 21, 22, 22 a, 22 b Straftaten im Straßenverkehr	M	304	155	8	6	473	190	103	49	131
		W	20	9	-	-	29	15	6	5	3
		I	324	164	8	6	502	205	109	54	134
9	Straftaten nach anderen Bundes- und Landesgesetzen (außer StGB und StVG)	M	653	314	44	249	1 260	567	172	120	401
		W	105	35	6	28	174	100	21	15	38
		I	758	349	50	277	1 434	667	193	135	439
0	<b>Straftaten insgesamt</b>	<b>M</b>	<b>3 125</b>	<b>1 665</b>	<b>166</b>	<b>360</b>	<b>5 316</b>	<b>2 126</b>	<b>861</b>	<b>575</b>	<b>1 754</b>
		<b>W</b>	<b>574</b>	<b>241</b>	<b>38</b>	<b>47</b>	<b>900</b>	<b>448</b>	<b>126</b>	<b>104</b>	<b>222</b>
		<b>I</b>	<b>3 699</b>	<b>1 906</b>	<b>204</b>	<b>407</b>	<b>6 216</b>	<b>2 574</b>	<b>987</b>	<b>679</b>	<b>1 976</b>

1) Ohne Unterstellungen im Wege der Gnade und ohne Bewährungsaufsichten die "aus anderen Gründen" beendet wurden.





STV-Nr.	Straftat	Beendete Bewährungs- auf- sichten 1) ins- gesamt	davon wurden									
			Straferlass					Ablauf der Unterstellung				
			zu- sammen	davon nach einer Bewährungszeit von ... Jahren			nach einer Unterstellungszeit von ... Jahren			zu- sammen	da Bewäh- noch	
				bis ein- schließ- lich 2	mehr als 2 bis ein- schließ- lich 3	mehr als 3	bis unter 1	1 bis ein- schließ- lich 2	mehr als 2		bis unter 1	
1	2	3	4	5	6	7	8	9	10			
1	StGB §§ 80 bis 168 und 331 bis 357, außer § 142 Straftaten gegen den Staat, die öffentliche Ordnung und im Amt	M	97	29	3	12	14	-	9	3	12	3
		W	21	8	-	5	3	1	5	-	6	-
		I	118	37	3	17	17	1	14	3	18	3
2	StGB §§ 174 bis 184 e Straftaten gegen die sexuelle Selbstbestimmung	M	108	53	3	29	21	-	17	10	27	6
		W	-	-	-	-	-	-	-	-	-	-
		I	108	53	3	29	21	-	17	10	27	6
3	StGB §§ 169-173, 185-241 a, außer §§ 222, 229 i.V.m. Verkehrsunfall Andere Straftaten gegen die Person, außer im Straßenverkehr	M	816	314	28	122	164	4	131	29	164	15
		W	63	26	4	10	12	-	12	1	13	1
		I	879	340	32	132	176	4	143	30	177	16
4	StGB §§ 242 bis 248 c Diebstahl und Unterschlagung	M	552	170	17	73	80	3	80	24	107	8
		W	146	63	3	33	27	-	23	4	27	4
		I	698	233	20	106	107	3	103	28	134	12
5	StGB §§ 249 bis 255, 316 a Raub und Erpressung, räuberischer Angriff auf Kraftfahrer	M	53	28	4	14	10	-	6	3	9	2
		W	10	5	1	3	1	-	3	-	3	-
		I	63	33	5	17	11	-	9	3	12	2
6	StGB §§ 257 bis 305 a Andere Vermögens- und Eigentumsdelikte, Urkundendelikte	M	475	165	15	77	73	1	54	27	82	14
		W	197	79	7	34	38	-	19	10	29	6
		I	672	244	22	111	111	1	73	37	111	20
7	StGB §§ 306 bis 330 a, außer § 315 b, 315 c, 316 und 316 a, 323 a i.V.m. Verkehrsunfall Gemeingefährl. einschl. Umwelt-Straftaten	M	67	31	5	12	14	-	7	7	14	4
		W	12	7	-	4	3	-	2	1	3	1
		I	79	38	5	16	17	-	9	8	17	5
8	StGB §§ 142, 315 b, 315 c, 316, 222, 229, 323 a i.V.m. Verkehrsunfall, StVG §§ 21, 22, 22 a, 22 b Straftaten im Straßenverkehr	M	304	115	12	47	56	1	52	20	73	10
		W	20	9	-	6	3	-	5	1	6	-
		I	324	124	12	53	59	1	57	21	79	10
9	Straftaten nach anderen Bundes- und Landesgesetzen (außer StGB und StVG)	M	653	276	15	138	123	2	84	22	108	16
		W	105	59	4	28	27	1	12	3	16	2
		I	758	335	19	166	150	3	96	25	124	18
0	<b>Straftaten insgesamt</b>	<b>M</b>	<b>3 125</b>	<b>1 181</b>	<b>102</b>	<b>524</b>	<b>555</b>	<b>11</b>	<b>440</b>	<b>145</b>	<b>596</b>	<b>78</b>
		<b>W</b>	<b>574</b>	<b>256</b>	<b>19</b>	<b>123</b>	<b>114</b>	<b>2</b>	<b>81</b>	<b>20</b>	<b>103</b>	<b>14</b>
		<b>I</b>	<b>3 699</b>	<b>1 437</b>	<b>121</b>	<b>647</b>	<b>669</b>	<b>13</b>	<b>521</b>	<b>165</b>	<b>699</b>	<b>92</b>

1) Ohne Unterstellungen im Wege der Gnade und ohne Bewährungsaufsichten die "aus anderen Gründen" beendet wurden.

allgemeinem Strafrecht aufgrund Strafaussetzung zur Bewährung bei Freiheitsstrafen  
gründen und schwersten Straftaten

beendet durch															STV-Nr.	
Aufhebung der Unterstellung									Widerruf							
von rungszeit ... Jahren		nach einer Unterstellungszeit von ... Jahren				zu- sammen	davon Bewährungszeit noch ... Jahren			innerhalb von ... Monaten				zu- sammen		dar. nur oder auch wegen neuer Straftat
1 bis ein- schließ- lich 2	mehr als 2	bis unter 1	1 bis ein- schließ- lich 2	mehr als 2	bis unter 1		1 bis ein- schließ- lich 2	mehr als 2	weniger als 6	6 bis ein- schließ- lich 12	mehr als 12 bis einschl. 24	mehr als 24				
11	12	13	14	15	16	17	18	19	20	21	22	23	24	25		
9	-	1	4	4	9	4	4	1	3	13	17	14	47	35	1	
5	1	1	1	2	4	2	2	-	-	1	1	1	3	1		
14	1	2	5	6	13	6	6	1	3	14	18	15	50	36		
17	4	-	7	8	15	6	7	2	1	3	5	4	13	7	2	
-	-	-	-	-	-	-	-	-	-	-	-	-	-	-		
17	4	-	7	8	15	6	7	2	1	3	5	4	13	7		
134	15	7	42	38	87	30	44	13	8	41	88	114	251	168	3	
12	-	1	2	3	6	2	3	1	3	1	7	7	18	10		
146	15	8	44	41	93	32	47	14	11	42	95	121	269	178		
93	6	8	21	22	51	20	25	6	10	65	79	70	224	165	4	
20	3	6	7	3	16	7	5	4	4	11	13	12	40	28		
113	9	14	28	25	67	27	30	10	14	76	92	82	264	193		
7	-	1	2	5	8	2	5	1	-	1	2	5	8	7	5	
3	-	-	-	-	-	-	-	-	-	1	1	-	2	1		
10	-	1	2	5	8	2	5	1	-	2	3	5	10	8		
59	9	9	27	21	57	20	14	23	5	39	71	56	171	109	6	
22	1	5	12	12	29	11	14	4	1	15	20	24	60	36		
81	10	14	39	33	86	31	28	27	6	54	91	80	231	145		
9	1	-	2	3	5	2	3	-	-	2	4	11	17	13	7	
2	-	-	-	-	-	-	-	-	-	1	-	1	2	-		
11	1	-	2	3	5	2	3	-	-	3	4	12	19	13		
52	11	3	15	19	37	13	15	9	1	12	34	32	79	57	8	
6	-	1	-	3	4	2	1	1	-	1	-	-	1	-		
58	11	4	15	22	41	15	16	10	1	13	34	32	80	57		
86	6	6	27	24	57	25	19	13	8	51	69	84	212	121	9	
13	1	-	5	6	11	3	6	2	-	2	8	9	19	10		
99	7	6	32	30	68	28	25	15	8	53	77	93	231	131		
<b>466</b>	<b>52</b>	<b>35</b>	<b>147</b>	<b>144</b>	<b>326</b>	<b>122</b>	<b>136</b>	<b>68</b>	<b>36</b>	<b>227</b>	<b>369</b>	<b>390</b>	<b>1 022</b>	<b>682</b>	<b>0</b>	
<b>83</b>	<b>6</b>	<b>14</b>	<b>27</b>	<b>29</b>	<b>70</b>	<b>27</b>	<b>31</b>	<b>12</b>	<b>8</b>	<b>33</b>	<b>50</b>	<b>54</b>	<b>145</b>	<b>86</b>		
<b>549</b>	<b>58</b>	<b>49</b>	<b>174</b>	<b>173</b>	<b>396</b>	<b>149</b>	<b>167</b>	<b>80</b>	<b>44</b>	<b>260</b>	<b>419</b>	<b>444</b>	<b>1 167</b>	<b>768</b>		

## RB.33 Beendete Bewährungsaufsichten in Bayern im Jahr 2011 nach von zwei Dritteln oder mehr (§ 57 Abs.1 StGB) nach

STV-Nr.	Straftat	Beendete Bewährungsaufsichten 1) insgesamt	davon wurden									
			Straferlass					Ablauf der Unterstellung				
			zusammen	davon nach einer Bewährungszeit von ... Jahren			nach einer Unterstellungszeit von ... Jahren			zusammen	da Bewäh noch	
				bis einschließlich 2	mehr als 2 bis einschließlich 3	mehr als 3	bis unter 1	1 bis einschließlich 2	mehr als 2		bis unter 1	
1	2	3	4	5	6	7	8	9	10			
1	StGB §§ 80 bis 168 und 331 bis 357, außer § 142 Straftaten gegen den Staat, die öffentliche Ordnung und im Amt	M	48	16	2	9	5	1	5	9	15	1
		W	12	9	3	5	1	-	-	-	-	-
		I	60	25	5	14	6	1	5	9	15	1
2	StGB §§ 174 bis 184 e Straftaten gegen die sexuelle Selbstbestimmung	M	55	37	2	5	30	-	-	3	3	-
		W	-	-	-	-	-	-	-	-	-	-
		I	55	37	2	5	30	-	-	3	3	-
3	StGB §§ 169-173, 185-241 a, außer §§ 222, 229 i.V.m. Verkehrsunfall Andere Straftaten gegen die Person, außer im Straßenverkehr	M	390	158	5	69	84	-	24	22	46	2
		W	24	15	-	10	5	-	-	-	-	-
		I	414	173	5	79	89	-	24	22	46	2
4	StGB §§ 242 bis 248 c Diebstahl und Unterschlagung	M	239	73	3	22	48	2	13	17	32	5
		W	65	38	1	27	10	-	-	2	2	2
		I	304	111	4	49	58	2	13	19	34	7
5	StGB §§ 249 bis 255, 316 a Raub und Erpressung, räuberischer Angriff auf Kraftfahrer	M	111	43	-	13	30	-	3	11	14	3
		W	10	6	-	4	2	-	-	-	-	-
		I	121	49	-	17	32	-	3	11	14	3
6	StGB §§ 257 bis 305 a Andere Vermögens- und Eigentumsdelikte, Urkundendelikte	M	310	128	3	56	69	-	22	18	40	3
		W	84	49	1	39	9	-	8	3	11	1
		I	394	177	4	95	78	-	30	21	51	4
7	StGB §§ 306 bis 330 a, außer § 315 b, 315 c, 316 und 316 a, 323 a i.V.m. Verkehrsunfall Gemeingefährl. einschl. Umwelt-Straftaten	M	43	22	-	10	12	-	2	1	3	-
		W	2	1	-	-	1	-	-	-	-	-
		I	45	23	-	10	13	-	2	1	3	-
8	StGB §§ 142, 315 b, 315 c, 316, 222, 229, 323 a i.V.m. Verkehrsunfall, StVG §§ 21, 22, 22 a, 22 b Straftaten im Straßenverkehr	M	155	64	6	27	31	-	22	8	30	4
		W	9	6	-	5	1	-	-	-	-	-
		I	164	70	6	32	32	-	22	8	30	4
9	Straftaten nach anderen Bundes- und Landesgesetzen (außer StGB und StVG)	M	314	143	2	55	86	1	12	29	42	4
		W	35	19	-	14	5	-	2	-	2	-
		I	349	162	2	69	91	1	14	29	44	4
0	<b>Straftaten insgesamt</b>	<b>M</b>	<b>1 665</b>	<b>684</b>	<b>23</b>	<b>266</b>	<b>395</b>	<b>4</b>	<b>103</b>	<b>118</b>	<b>225</b>	<b>22</b>
		<b>W</b>	<b>241</b>	<b>143</b>	<b>5</b>	<b>104</b>	<b>34</b>	<b>-</b>	<b>10</b>	<b>5</b>	<b>15</b>	<b>3</b>
		<b>I</b>	<b>1 906</b>	<b>827</b>	<b>28</b>	<b>370</b>	<b>429</b>	<b>4</b>	<b>113</b>	<b>123</b>	<b>240</b>	<b>25</b>

1) Ohne Unterstellungen im Wege der Gnade und ohne Bewährungsaufsichten die "aus anderen Gründen" beendet wurden.

allgemeinem Strafrecht aufgrund Aussetzung des Strafrestes bei Verbüßung  
Beendigungsgründen und schwersten Straftaten

beendet durch															STV-Nr.
von rungszeit ... Jahren	Aufhebung der Unterstellung								Widerruf						
	nach einer Unterstellungszeit von ... Jahren				zu- sammen	davon Bewährungszeit noch ... Jahren			innerhalb von ... Monaten				zu- sammen	dar. nur oder auch wegen neuer Straftat	
	1 bis ein- schließ- lich 2	mehr als 2	bis unter 1	1 bis ein- schließ- lich 2		mehr als 2	bis unter 1	1 bis ein- schließ- lich 2	mehr als 2	weniger als 6	6 bis ein- schließ- lich 12	mehr als 12 bis einschl. 24			
11	12	13	14	15	16	17	18	19	20	21	22	23	24	25	
12	2	-	1	2	3	2	1	-	2	4	1	7	14	12	1
-	-	-	-	1	1	1	-	-	-	-	1	1	2	1	
12	2	-	1	3	4	3	1	-	2	4	2	8	16	13	
3	-	-	1	5	6	4	2	-	-	3	2	4	9	6	2
-	-	-	-	-	-	-	-	-	-	-	-	-	-	-	
3	-	-	1	5	6	4	2	-	-	3	2	4	9	6	
43	1	3	16	32	51	21	24	6	7	31	38	59	135	94	3
-	-	1	-	1	2	1	1	-	1	1	1	4	7	6	
43	1	4	16	33	53	22	25	6	8	32	39	63	142	100	
25	2	1	5	15	21	13	4	4	14	21	23	55	113	74	4
-	-	-	8	-	8	3	5	-	-	-	11	6	17	15	
25	2	1	13	15	29	16	9	4	14	21	34	61	130	89	
10	1	-	11	9	20	11	8	1	2	4	9	19	34	26	5
-	-	-	-	-	-	-	-	-	1	-	1	2	4	2	
10	1	-	11	9	20	11	8	1	3	4	10	21	38	28	
32	5	8	18	27	53	23	20	10	2	7	27	53	89	58	6
10	-	3	3	4	10	3	4	3	-	1	6	7	14	11	
42	5	11	21	31	63	26	24	13	2	8	33	60	103	69	
2	1	-	1	1	2	1	1	-	-	1	6	9	16	10	7
-	-	-	-	-	-	-	-	-	1	-	-	-	1	1	
2	1	-	1	1	2	1	1	-	1	1	6	9	17	11	
26	-	2	3	7	12	7	3	2	3	10	15	21	49	30	8
-	-	1	-	-	1	-	-	1	-	-	1	1	2	1	
26	-	3	3	7	13	7	3	3	3	10	16	22	51	31	
34	4	1	7	20	28	14	11	3	3	21	24	53	101	70	9
2	-	-	3	1	4	1	3	-	-	-	4	6	10	5	
36	4	1	10	21	32	15	14	3	3	21	28	59	111	75	
<b>187</b>	<b>16</b>	<b>15</b>	<b>63</b>	<b>118</b>	<b>196</b>	<b>96</b>	<b>74</b>	<b>26</b>	<b>33</b>	<b>102</b>	<b>145</b>	<b>280</b>	<b>560</b>	<b>380</b>	<b>0</b>
<b>12</b>	<b>-</b>	<b>5</b>	<b>14</b>	<b>7</b>	<b>26</b>	<b>9</b>	<b>13</b>	<b>4</b>	<b>3</b>	<b>2</b>	<b>25</b>	<b>27</b>	<b>57</b>	<b>42</b>	
<b>199</b>	<b>16</b>	<b>20</b>	<b>77</b>	<b>125</b>	<b>222</b>	<b>105</b>	<b>87</b>	<b>30</b>	<b>36</b>	<b>104</b>	<b>170</b>	<b>307</b>	<b>617</b>	<b>422</b>	

## RB.34 Beendete Bewährungsaufsichten in Bayern im Jahr 2011 nach von weniger als zwei Dritteln (§ 57 Abs.2 StGB) nach

STV-Nr.	Straftat	Beendete Bewährungsaufsichten 1) insgesamt	davon wurden									
			Straferlass					Ablauf der Unterstellung				
			zusammen	davon nach einer Bewährungszeit von ... Jahren			nach einer Unterstellungszeit von ... Jahren			zusammen	da Bewäh noch	
				bis einschließlich 2	mehr als 2 bis einschließlich 3	mehr als 3	bis unter 1	1 bis einschließlich 2	mehr als 2		bis unter 1	
1	2	3	4	5	6	7	8	9	10			
1	StGB §§ 80 bis 168 und 331 bis 357, außer § 142 Straftaten gegen den Staat, die öffentliche Ordnung und im Amt	M	6	4	-	2	2	-	-	-	-	-
		W	3	1	-	1	-	-	1	-	1	-
		I	9	5	-	3	2	-	1	-	1	-
2	StGB §§ 174 bis 184 e Straftaten gegen die sexuelle Selbstbestimmung	M	7	6	-	1	5	-	-	1	1	1
		W	-	-	-	-	-	-	-	-	-	-
		I	7	6	-	1	5	-	-	1	1	1
3	StGB §§ 169-173, 185-241 a, außer §§ 222, 229 i.V.m. Verkehrsunfall Andere Straftaten gegen die Person, außer im Straßenverkehr	M	30	10	-	3	7	-	2	2	4	1
		W	2	-	-	-	-	-	-	-	-	-
		I	32	10	-	3	7	-	2	2	4	1
4	StGB §§ 242 bis 248 c Diebstahl und Unterschlagung	M	15	8	1	3	4	1	-	1	2	-
		W	6	3	-	2	1	-	1	-	1	-
		I	21	11	1	5	5	1	1	1	3	-
5	StGB §§ 249 bis 255, 316 a Raub und Erpressung, räuberischer Angriff auf Kraftfahrer	M	8	5	-	4	1	-	-	1	1	1
		W	3	2	-	1	1	-	-	-	-	-
		I	11	7	-	5	2	-	-	1	1	1
6	StGB §§ 257 bis 305 a Andere Vermögens- und Eigentumsdelikte, Urkundendelikte	M	45	18	-	6	12	-	6	3	9	1
		W	18	9	-	7	2	-	2	1	3	-
		I	63	27	-	13	14	-	8	4	12	1
7	StGB §§ 306 bis 330 a, außer § 315 b, 315 c, 316 und 316 a, 323 a i.V.m. Verkehrsunfall Gemeingefährl. einschl. Umwelt-Straftaten	M	3	3	-	1	2	-	-	-	-	-
		W	-	-	-	-	-	-	-	-	-	-
		I	3	3	-	1	2	-	-	-	-	-
8	StGB §§ 142, 315 b, 315 c, 316, 222, 229, 323 a i.V.m. Verkehrsunfall, StVG §§ 21, 22, 22 a, 22 b Straftaten im Straßenverkehr	M	8	7	-	6	1	-	-	-	-	-
		W	-	-	-	-	-	-	-	-	-	-
		I	8	7	-	6	1	-	-	-	-	-
9	Straftaten nach anderen Bundes- und Landesgesetzen (außer StGB und StVG)	M	44	19	1	4	14	-	5	5	10	2
		W	6	4	-	3	1	-	1	-	1	-
		I	50	23	1	7	15	-	6	5	11	2
0	<b>Straftaten insgesamt</b>	<b>M</b>	<b>166</b>	<b>80</b>	<b>2</b>	<b>30</b>	<b>48</b>	<b>1</b>	<b>13</b>	<b>13</b>	<b>27</b>	<b>6</b>
		<b>W</b>	<b>38</b>	<b>19</b>	<b>-</b>	<b>14</b>	<b>5</b>	<b>-</b>	<b>5</b>	<b>1</b>	<b>6</b>	<b>-</b>
		<b>I</b>	<b>204</b>	<b>99</b>	<b>2</b>	<b>44</b>	<b>53</b>	<b>1</b>	<b>18</b>	<b>14</b>	<b>33</b>	<b>6</b>

1) Ohne Unterstellungen im Wege der Gnade und ohne Bewährungsaufsichten die "aus anderen Gründen" beendet wurden.

allgemeinem Strafrecht aufgrund Aussetzung des Strafrestes bei Verbüßung  
Beendigungsgründen und schwersten Straftaten

beendet durch															STV-Nr.
Aufhebung der Unterstellung									Widerruf						
von rungszeit ... Jahren		nach einer Unterstellungszeit von ... Jahren			zu- sammen	davon Bewährungszeit noch ... Jahren			innerhalb von ... Monaten				zu- sammen	dar. nur oder auch wegen neuer Straftat	
1 bis ein- schließ- lich 2	mehr als 2	bis unter 1	1 bis ein- schließ- lich 2	mehr als 2		bis unter 1	1 bis ein- schließ- lich 2	mehr als 2	weniger als 6	6 bis ein- schließ- lich 12	mehr als 12 bis einschl. 24	mehr als 24			
11	12	13	14	15	16	17	18	19	20	21	22	23	24	25	
-	-	-	2	-	2	-	2	-	-	-	-	-	-	-	1
1	-	-	1	-	1	-	1	-	-	-	-	-	-	-	-
1	-	-	3	-	3	-	3	-	-	-	-	-	-	-	-
-	-	-	-	-	-	-	-	-	-	-	-	-	-	-	2
-	-	-	-	-	-	-	-	-	-	-	-	-	-	-	-
-	-	-	-	-	-	-	-	-	-	-	-	-	-	-	-
3	-	-	2	3	5	3	1	1	-	2	4	5	11	4	3
-	-	-	-	1	1	1	-	-	-	-	1	-	1	1	-
3	-	-	2	4	6	4	1	1	-	2	5	5	12	5	-
2	-	-	-	2	2	-	1	1	-	-	-	3	3	2	4
1	-	-	1	-	1	1	-	-	-	1	-	-	1	-	-
3	-	-	1	2	3	1	1	1	-	1	-	3	4	2	-
-	-	-	-	-	-	-	-	-	-	-	-	2	2	2	5
-	-	-	-	-	-	-	-	-	-	-	-	1	1	-	-
-	-	-	-	-	-	-	-	-	-	-	-	3	3	2	-
8	-	-	3	3	6	2	4	-	-	2	2	8	12	7	6
3	-	1	2	1	4	2	1	1	-	-	1	1	2	2	-
11	-	1	5	4	10	4	5	1	-	2	3	9	14	9	-
-	-	-	-	-	-	-	-	-	-	-	-	-	-	-	7
-	-	-	-	-	-	-	-	-	-	-	-	-	-	-	-
-	-	-	-	-	-	-	-	-	-	-	-	-	-	-	-
-	-	-	-	-	-	-	-	-	-	-	-	1	1	-	8
-	-	-	-	-	-	-	-	-	-	-	-	-	-	-	-
-	-	-	-	-	-	-	-	-	-	-	-	1	1	-	-
8	-	-	3	5	8	4	4	-	-	1	2	4	7	4	9
1	-	-	-	-	-	-	-	-	-	-	1	-	1	-	-
9	-	-	3	5	8	4	4	-	-	1	3	4	8	4	-
21	-	-	10	13	23	9	12	2	-	5	8	23	36	19	0
6	-	1	4	2	7	4	2	1	-	1	3	2	6	3	-
27	-	1	14	15	30	13	14	3	-	6	11	25	42	22	-

STV-Nr.	Straftat	Beendete Bewäh- rungs- auf- sichten 1) ins- gesamt	davon wurden									
			Straferlass				Ablauf der Unterstellung					
			zu- sammen	davon nach einer Bewährungszeit von ... Jahren			nach einer Unterstellungszeit von ... Jahren			zu- sammen	da Bewäh- noch	
				bis ein- schließ- lich 2	mehr als 2 bis ein- schließ- lich 3	mehr als 3	bis unter 1	1 bis ein- schließ- lich 2	mehr als 2		bis unter 1	
1	2	3	4	5	6	7	8	9	10			
1	StGB §§ 80 bis 168 und 331 bis 357, außer § 142 Straftaten gegen den Staat, die öffentliche Ordnung und im Amt	M	3	1	-	1	-	-	-	-	-	-
		W	-	-	-	-	-	-	-	-	-	-
		I	3	1	-	1	-	-	-	-	-	-
2	StGB §§ 174 bis 184 e Straftaten gegen die sexuelle Selbstbestimmung	M	-	-	-	-	-	-	-	-	-	-
		W	-	-	-	-	-	-	-	-	-	-
		I	-	-	-	-	-	-	-	-	-	-
3	StGB §§ 169-173, 185-241 a, außer §§ 222, 229 i.V.m. Verkehrsunfall Andere Straftaten gegen die Person, außer im Straßenverkehr	M	12	6	-	3	3	-	-	-	-	-
		W	3	2	-	-	2	-	-	-	-	-
		I	15	8	-	3	5	-	-	-	-	-
4	StGB §§ 242 bis 248 c Diebstahl und Unterschlagung	M	58	26	2	14	10	-	1	-	1	-
		W	7	7	-	2	5	-	-	-	-	-
		I	65	33	2	16	15	-	1	-	1	-
5	StGB §§ 249 bis 255, 316 a Raub und Erpressung, räuberischer Angriff auf Kraftfahrer	M	10	5	-	1	4	-	-	-	-	-
		W	2	1	-	-	1	-	-	-	-	-
		I	12	6	-	1	5	-	-	-	-	-
6	StGB §§ 257 bis 305 a Andere Vermögens- und Eigentumsdelikte, Urkundendelikte	M	22	10	-	6	4	-	-	-	-	-
		W	7	2	-	2	-	-	-	-	-	-
		I	29	12	-	8	4	-	-	-	-	-
7	StGB §§ 306 bis 330 a, außer § 315 b, 315 c, 316 und 316 a, 323 a i.V.m. Verkehrsunfall Gemeingefährl. einschl. Umwelt-Straftaten	M	-	-	-	-	-	-	-	-	-	-
		W	-	-	-	-	-	-	-	-	-	-
		I	-	-	-	-	-	-	-	-	-	-
8	StGB §§ 142, 315 b, 315 c, 316, 222, 229, 323 a i.V.m. Verkehrsunfall, StVG §§ 21, 22, 22 a, 22 b Straftaten im Straßenverkehr	M	6	4	-	2	2	-	-	-	-	-
		W	-	-	-	-	-	-	-	-	-	-
		I	6	4	-	2	2	-	-	-	-	-
9	Straftaten nach anderen Bundes- und Landesgesetzen (außer StGB und StVG)	M	249	129	1	67	61	-	6	6	12	4
		W	28	18	1	12	5	-	-	2	2	-
		I	277	147	2	79	66	-	6	8	14	4
0	<b>Straftaten insgesamt</b>	<b>M</b>	<b>360</b>	<b>181</b>	<b>3</b>	<b>94</b>	<b>84</b>	<b>-</b>	<b>7</b>	<b>6</b>	<b>13</b>	<b>4</b>
		<b>W</b>	<b>47</b>	<b>30</b>	<b>1</b>	<b>16</b>	<b>13</b>	<b>-</b>	<b>-</b>	<b>2</b>	<b>2</b>	<b>-</b>
		<b>I</b>	<b>407</b>	<b>211</b>	<b>4</b>	<b>110</b>	<b>97</b>	<b>-</b>	<b>7</b>	<b>8</b>	<b>15</b>	<b>4</b>

1) Ohne Unterstellungen im Wege der Gnade und ohne Bewährungsaufsichten die "aus anderen Gründen" beendet wurden.



nach allgemeinem Strafrecht aufgrund Straf-(Rest-) Aussetzung  
gründungen und schwersten Straftaten

beendet durch															STV-Nr.	
von rungszeit ... Jahren	Aufhebung der Unterstellung								Widerruf							
	nach einer Unterstellungszeit von ... Jahren				zu- sammen	davon Bewährungszeit noch ... Jahren			innerhalb von ... Monaten				zu- sammen	dar. nur oder auch wegen neuer Straftat		
	1 bis ein- schließ- lich 2	mehr als 2	bis unter 1	1 bis ein- schließ- lich 2		mehr als 2	bis unter 1	1 bis ein- schließ- lich 2	mehr als 2	weniger als 6	6 bis ein- schließ- lich 12	mehr als 12 bis einschl. 24				mehr als 24
11	12	13	14	15	16	17	18	19	20	21	22	23	24	25		
-	-	-	-	-	-	-	-	-	-	-	-	1	1	2	2	1
-	-	-	-	-	-	-	-	-	-	-	-	-	-	-	-	-
-	-	-	-	-	-	-	-	-	-	-	-	1	1	2	2	-
-	-	-	-	-	-	-	-	-	-	-	-	-	-	-	-	2
-	-	-	-	-	-	-	-	-	-	-	-	-	-	-	-	-
-	-	-	-	-	-	-	-	-	-	-	2	-	4	6	4	3
-	-	-	-	-	-	-	-	-	-	-	-	1	-	1	-	-
-	-	-	-	-	-	-	-	-	-	-	2	1	4	7	4	-
1	-	-	-	2	2	1	1	-	-	-	7	11	11	29	24	4
-	-	-	-	-	-	-	-	-	-	-	-	-	-	-	-	-
1	-	-	-	2	2	1	1	-	-	-	7	11	11	29	24	-
-	-	-	-	1	1	1	-	-	-	-	-	1	3	4	1	5
-	-	-	-	-	-	-	-	-	-	-	-	-	1	1	1	-
-	-	-	-	1	1	1	-	-	-	-	-	1	4	5	2	-
-	-	-	-	-	-	-	-	-	-	-	2	4	6	12	9	6
-	-	-	-	1	1	1	-	-	-	-	1	3	-	4	4	-
-	-	-	-	1	1	1	-	-	-	-	3	7	6	16	13	-
-	-	-	-	-	-	-	-	-	-	-	-	-	-	-	-	7
-	-	-	-	-	-	-	-	-	-	-	-	-	-	-	-	-
-	-	-	-	-	-	-	-	-	-	-	-	-	-	-	-	-
-	-	-	-	-	-	-	-	-	-	-	-	1	1	2	2	8
-	-	-	-	-	-	-	-	-	-	-	-	-	-	-	-	-
-	-	-	-	-	-	-	-	-	-	-	-	1	1	2	2	-
7	1	-	5	22	27	13	11	3	2	7	23	49	81	56	9	-
1	1	-	-	-	-	-	-	-	-	1	2	5	8	5	-	-
8	2	-	5	22	27	13	11	3	2	8	25	54	89	61	-	-
<b>8</b>	<b>1</b>	<b>-</b>	<b>5</b>	<b>25</b>	<b>30</b>	<b>15</b>	<b>12</b>	<b>3</b>	<b>2</b>	<b>18</b>	<b>41</b>	<b>75</b>	<b>136</b>	<b>98</b>	<b>0</b>	-
<b>1</b>	<b>1</b>	<b>-</b>	<b>-</b>	<b>1</b>	<b>1</b>	<b>1</b>	<b>-</b>	<b>-</b>	<b>-</b>	<b>2</b>	<b>6</b>	<b>6</b>	<b>14</b>	<b>10</b>	<b>0</b>	-
<b>9</b>	<b>2</b>	<b>-</b>	<b>5</b>	<b>26</b>	<b>31</b>	<b>16</b>	<b>12</b>	<b>3</b>	<b>2</b>	<b>20</b>	<b>47</b>	<b>81</b>	<b>150</b>	<b>108</b>	<b>0</b>	-

## RB 40 Beendete Bewährungsaufsichten in Bayern im Jahr 2011 nach Jugendstrafrecht

STV-Nr.	Straftaten Hauptdeliktgruppe	Been- dete Bewäh- rungs- auf- sichten ins- gesamt 1)	Bewährung 2) (einschl. Aufhebung der Unterstellung)							
			die Unterstellten waren früher				außerdem: weitere bestehende Unterstellungen unter			
			nicht verurteilt	verurteilt			Bewäh- rungs- aufsicht	Füh- rungs- aufsicht		
				aber nicht unter BWA oder FA	unter BWA	unter FA				
									unter BWA und FA	
1	2	3	4	5	6	7	8			
1	StGB §§ 80 bis 168 und 331 bis 357, außer § 142 Straftaten gegen den Staat, die öffentliche Ordnung und im Amt	M	76	4	11	19	-	-	1	-
		W	10	-	2	3	-	-	1	-
		I	86	4	13	22	-	-	2	-
2	StGB §§ 174 bis 184 e Straftaten gegen die sexuelle Selbstbestimmung	M	75	25	22	8	-	-	-	-
		W	3	1	1	-	-	-	-	-
		I	78	26	23	8	-	-	-	-
3	StGB §§ 169-173, 185-241 a, außer §§ 222, 229 i.V.m. Verkehrsunfall Andere Straftaten gegen die Person, außer im Straßenverkehr	M	896	71	236	183	1	1	14	2
		W	41	5	10	6	2	-	-	2
		I	937	76	246	189	3	1	14	4
4	StGB §§ 242 bis 248 c Diebstahl und Unterschlagung	M	542	46	101	76	1	3	2	3
		W	48	10	8	13	-	-	1	-
		I	590	56	109	89	1	3	3	3
5	StGB §§ 249 bis 255, 316 a Raub und Erpressung, räuberischer Angriff auf Kraftfahrer	M	263	37	68	35	1	5	1	6
		W	12	1	4	1	-	-	-	-
		I	275	38	72	36	1	5	1	6
6	StGB §§ 257 bis 305 a Andere Vermögens- und Eigentumsdelikte, Urkundendelikte	M	221	16	36	53	-	-	3	-
		W	53	7	17	12	-	-	-	-
		I	274	23	53	65	-	-	3	-
7	StGB §§ 306 bis 330 a, außer § 315 b, 315 c, 316 und 316 a, 323 a i.V.m. Verkehrsunfall Gemeingefährliche einschl. Umwelt-Straftaten	M	38	10	15	2	1	-	-	1
		W	1	-	-	-	-	-	-	-
		I	39	10	15	2	1	-	-	1
8	StGB §§ 142, 315 b, 315 c, 316, 222, 229, 323 a i.V.m. Verkehrsunfall, StVG §§ 21, 22, 22 a, 22 b Straftaten im Straßenverkehr	M	66	3	18	17	-	-	1	-
		W	3	-	1	2	-	-	-	-
		I	69	3	19	19	-	-	1	-
9	Straftaten nach anderen Bundes- und Landesgesetzen (außer StGB und StVG)	M	400	69	123	70	2	2	3	4
		W	38	15	11	4	1	-	-	1
		I	438	84	134	74	3	2	3	5
<b>0</b>	<b>Straftaten insgesamt</b>	<b>M</b>	<b>2 577</b>	<b>281</b>	<b>630</b>	<b>463</b>	<b>6</b>	<b>11</b>	<b>25</b>	<b>16</b>
		<b>W</b>	<b>209</b>	<b>39</b>	<b>54</b>	<b>41</b>	<b>3</b>	<b>-</b>	<b>2</b>	<b>3</b>
		<b>I</b>	<b>2 786</b>	<b>320</b>	<b>684</b>	<b>504</b>	<b>9</b>	<b>11</b>	<b>27</b>	<b>19</b>

1) Ohne Bewährungsaufsichten, die "aus anderen Gründen" beendet wurden. - 2) Erlaß der Jugendstrafe, Tilgung des Schuldspruchs (§30 Abs.2 JGG),

nach früheren Verurteilungen und Unterstellungen sowie schwersten Straftaten

davon wurden beendet durch														STV-Nr.
Einbeziehung in ein neues Urteil							Widerruf (einschl. Verhängung der Jugendstrafe)							
die Unterstellten waren früher					außerdem: weitere bestehende Unterstellungen unter		die Unterstellten waren früher					außerdem: weitere bestehende Unterstellungen unter		
nicht verurteilt	verurteilt		verurteilt		Bewäh- rungs- aufsicht	Füh- rungs- aufsicht	nicht verurteilt	verurteilt				Bewäh- rungs- aufsicht	Füh- rungs- aufsicht	
	aber nicht unter BWA oder FA	unter BWA	unter FA	unter BWA und FA				aber nicht unter BWA oder FA	unter BWA	unter FA	unter BWA und FA			
9	10	11	12	13	14	15	16	17	18	19	20	21	22	
1	13	7	-	1	-	-	-	8	12	-	-	-	-	1
-	-	2	-	-	-	-	3	-	-	-	-	-	-	-
1	13	9	-	1	-	-	3	8	12	-	-	-	-	-
3	5	2	-	-	-	-	1	5	4	-	-	-	-	2
-	-	-	-	-	-	-	1	-	-	-	-	-	-	-
3	5	2	-	-	-	-	2	5	4	-	-	-	-	-
23	133	70	-	1	7	-	16	65	89	2	5	3	5	3
2	7	1	-	-	-	-	1	3	3	1	-	-	-	-
25	140	71	-	1	7	-	17	68	92	3	5	3	5	-
14	110	43	-	-	4	-	13	61	73	1	-	-	1	4
3	5	3	-	-	-	-	2	2	1	-	1	-	1	-
17	115	46	-	-	4	-	15	63	74	1	1	-	2	-
7	41	12	-	-	-	-	6	24	25	1	1	1	-	5
2	1	-	-	-	-	-	-	2	1	-	-	-	-	-
9	42	12	-	-	-	-	6	26	26	1	1	1	-	-
2	28	24	-	-	1	-	6	28	28	-	-	2	-	6
1	2	3	-	-	-	-	-	5	6	-	-	-	-	-
3	30	27	-	-	1	-	6	33	34	-	-	2	-	-
-	-	-	-	-	-	-	-	5	5	-	-	-	-	7
-	-	-	-	-	-	-	-	1	-	-	-	-	-	-
-	-	-	-	-	-	-	-	6	5	-	-	-	-	-
2	8	3	-	-	-	-	1	5	9	-	-	-	-	8
-	-	-	-	-	-	-	-	-	-	-	-	-	-	-
2	8	3	-	-	-	-	1	5	9	-	-	-	-	-
4	36	10	-	-	-	-	6	37	41	-	-	3	-	9
-	-	1	-	-	-	-	2	2	1	1	-	-	1	-
4	36	11	-	-	-	-	8	39	42	1	-	3	1	-
<b>56</b>	<b>374</b>	<b>171</b>	-	<b>2</b>	<b>12</b>	-	<b>49</b>	<b>238</b>	<b>286</b>	<b>4</b>	<b>6</b>	<b>9</b>	<b>6</b>	<b>0</b>
<b>8</b>	<b>15</b>	<b>10</b>	-	-	-	-	<b>9</b>	<b>15</b>	<b>12</b>	<b>2</b>	<b>1</b>	-	<b>2</b>	-
<b>64</b>	<b>389</b>	<b>181</b>	-	<b>2</b>	<b>12</b>	-	<b>58</b>	<b>253</b>	<b>298</b>	<b>6</b>	<b>7</b>	<b>9</b>	<b>8</b>	-

Ablauf der Unterstellungszeit (§ 24 Abs.1 JGG), Aufhebung der Unterstellung (§ 24 Abs. 2 JGG).

STV-Nr.	Straftaten Hauptdeliktgruppe		Bewährungsaufsicht 1) aufgrund					zu- sammen	
			Aussetzung der Verhängung der Jugendstrafe nach § 27 JGG	Strafaussetzung zur Bewährung bei Jugendstrafe nach		Aussetzung des Restes einer Jugend- strafe nach § 88 JGG	erneuter Anord- nung nach § 24 Abs. 1 JGG		Straf- (Rest-) Aus- setzung nach §§ 35, 36 BtMG
				§ 21 JGG	§ 30 JGG				
1	2	3	4	5	6	7			
1	StGB §§ 80 bis 168 und 331 bis 357, außer § 142 Straftaten gegen den Staat, die öffentliche Ordnung und im Amt	M	5	44	5	18	1	1	74
		W	3	6	-	1	-	-	10
		I	8	50	5	19	1	1	84
2	StGB §§ 174 bis 184 e Straftaten gegen die sexuelle Selbstbestimmung	M	3	53	5	13	-	-	74
		W	-	3	-	-	-	-	3
		I	3	56	5	13	-	-	77
3	StGB §§ 169-173, 185-241 a, außer §§ 222, 229 i.V.m. Verkehrsunfall Andere Straftaten gegen die Person, außer im Straßenverkehr	M	46	559	58	215	1	9	888
		W	4	24	3	10	-	-	41
		I	50	583	61	225	1	9	929
4	StGB §§ 242 bis 248 c Diebstahl und Unterschlagung	M	29	332	34	139	-	6	540
		W	6	27	2	10	-	3	48
		I	35	359	36	149	-	9	588
5	StGB §§ 249 bis 255, 316 a Raub und Erpressung, räuberischer Angriff auf Kraftfahrer	M	16	149	13	78	-	6	262
		W	1	7	-	4	-	-	12
		I	17	156	13	82	-	6	274
6	StGB §§ 257 bis 305 a Andere Vermögens- und Eigentumsdelikte, Urkundendelikte	M	17	130	8	63	-	2	220
		W	4	36	5	8	-	-	53
		I	21	166	13	71	-	2	273
7	StGB §§ 306 bis 330 a, außer § 315 b, 315 c, 316 und 316 a, 323 a i.V.m. Verkehrsunfall Gemeingefährliche einschl. Umwelt-Straftaten	M	5	26	3	4	-	-	38
		W	-	1	-	-	-	-	1
		I	5	27	3	4	-	-	39
8	StGB §§ 142, 315 b, 315 c, 316, 222, 229, 323 a i.V.m. Verkehrsunfall, StVG §§ 21, 22, 22 a, 22 b Straftaten im Straßenverkehr	M	8	45	1	12	-	-	66
		W	1	1	-	1	-	-	3
		I	9	46	1	13	-	-	69
9	Straftaten nach anderen Bundes- und Landesgesetzen (außer StGB und StVG)	M	36	264	19	53	-	28	400
		W	4	24	2	7	-	1	38
		I	40	288	21	60	-	29	438
0	<b>Straftaten insgesamt</b>	<b>M</b>	<b>165</b>	<b>1 602</b>	<b>146</b>	<b>595</b>	<b>2</b>	<b>52</b>	<b>2 562</b>
		<b>W</b>	<b>23</b>	<b>129</b>	<b>12</b>	<b>41</b>	<b>-</b>	<b>4</b>	<b>209</b>
		<b>I</b>	<b>188</b>	<b>1 731</b>	<b>158</b>	<b>636</b>	<b>2</b>	<b>56</b>	<b>2 771</b>

1) Ohne Unterstellung im Wege der Gnade und ohne Bewährungsaufsichten, die "aus anderen Gründen beendet" wurden.

nach Jugendstrafrecht in Bayern im Jahr 2011  
und schwersten Straftaten

davon wurden beendet durch								Straftaten Hauptdeliktsgruppe	
Tilgung des Schuld- spruchs/ Erlaß der Jugendstrafe	Ablauf der Unterstel- lungszeit nach § 24 Abs. 1 JGG	Aufhebung der Unter- stellung nach § 24 Abs. 2 JGG	Einbe- ziehung in ein neues Urteil	Widerruf	Verhängung der Jugend- strafe				
8	9	10	11	12	13			STV-Nr.	
20	12	2	20	20	-	M	1	StGB §§ 80 bis 168 und 331 bis 357,	
3	2	-	2	2	1	W		außer § 142 Straftaten gegen den Staat,	
23	14	2	22	22	1	I		die öffentliche Ordnung und im Amt	
22	31	2	9	10	-	M	2	StGB §§ 174 bis 184 e	
-	2	-	-	1	-	W		Straftaten gegen die	
22	33	2	9	11	-	I		sexuelle Selbstbestimmung	
178	287	23	225	173	2	M	3	StGB §§ 169-173, 185-241 a, außer §§ 222,	
14	9	-	10	8	-	W		229 i.V.m. Verkehrsunfall Andere Straftaten	
192	296	23	235	181	2	I		gegen die Person, außer im Straßenverkehr	
83	130	13	167	144	3	M	4	StGB §§ 242 bis 248 c	
16	14	1	11	6	-	W		Diebstahl und Unterschlagung	
99	144	14	178	150	3	I			
54	85	6	60	53	4	M	5	StGB §§ 249 bis 255, 316 a	
3	2	1	3	3	-	W		Raub und Erpressung,	
57	87	7	63	56	4	I		räuberischer Angriff auf Kraftfahrer	
43	58	4	53	61	1	M	6	StGB §§ 257 bis 305 a	
17	19	-	6	11	-	W		Andere Vermögens- und Eigentumsdelikte,	
60	77	4	59	72	1	I		Urkundendelikte	
13	15	-	-	10	-	M	7	StGB §§ 306 bis 330 a, außer § 315 b, 315 c,	
-	-	-	-	1	-	W		316 und 316 a, 323 a i.V.m. Verkehrsunfall	
13	15	-	-	11	-	I		Gemeingefährliche einschl. Umwelt-Straftaten	
13	24	1	13	14	1	M	8	StGB §§ 142, 315 b, 315 c, 316, 222, 229,	
-	2	1	-	-	-	W		323 a i.V.m. Verkehrsunfall, StVG §§ 21, 22,	
13	26	2	13	14	1	I		22 a, 22 b Straftaten im Straßenverkehr	
129	114	23	50	79	5	M	9	Straftaten nach anderen Bundes- und	
11	17	3	1	6	-	W		Landesgesetzen (außer StGB und StVG)	
140	131	26	51	85	5	I			
<b>555</b>	<b>756</b>	<b>74</b>	<b>597</b>	<b>564</b>	<b>16</b>	<b>M</b>	<b>0</b>	<b>Straftaten insgesamt</b>	
<b>64</b>	<b>67</b>	<b>6</b>	<b>33</b>	<b>38</b>	<b>1</b>	<b>W</b>			
<b>619</b>	<b>823</b>	<b>80</b>	<b>630</b>	<b>602</b>	<b>17</b>	<b>I</b>			

STV-Nr.	Straftaten Hauptdeliktgruppe	Been- dete Bewäh- rungs- auf- sichten 1) ins- gesamt	davon wurden											
			Tilgung des Schuldspruchs				Ablauf der Unterstellungszeit (§ 24 Abs. 1 JGG)							
			ins- gesamt	davon nach einer Bewährungszeit von ... Jahren			nach einer Unterstellungszeit von ... Jahren			zu- sammen	davon Bewährungszeit noch ... Jahren			
				bis ein- schließ- lich 2	mehr als 2 bis ein- schließ- lich 3	mehr als 3	bis unter 1	1 bis ein- schließ- lich 2	mehr als 2		bis unter 1	1 bis ein- schließ- lich 2	mehr als 2	
1	2	3	4	5	6	7	8	9	10	11	12			
1	Straftaten gegen den Staat, die öffentliche Ordnung und im Amt 2)	M	5	4	4	-	-	-	-	-	-	-	-	-
		W	3	2	2	-	-	-	-	-	-	-	-	-
		I	8	6	6	-	-	-	-	-	-	-	-	-
2	StGB §§ 174 bis 184 e Straftaten gegen die sexuelle Selbstbestimmung	M	3	3	3	-	-	-	-	-	-	-	-	-
		W	-	-	-	-	-	-	-	-	-	-	-	-
		I	3	3	3	-	-	-	-	-	-	-	-	-
3	Andere Straftaten gegen die Person, außer im Straßen- verkehr 2)	M	46	19	19	-	-	-	7	-	7	4	3	-
		W	4	3	2	1	-	-	-	-	-	-	-	-
		I	50	22	21	1	-	-	7	-	7	4	3	-
4	StGB §§ 242 bis 248 c Diebstahl und Unterschlagung	M	29	7	5	2	-	-	6	-	6	5	1	-
		W	6	4	3	-	1	-	2	-	2	2	-	-
		I	35	11	8	2	1	-	8	-	8	7	1	-
5	StGB §§ 249 bis 255, 316 a Raub und Erpressung, räuber- ischer Angriff auf Kraftfahrer	M	16	8	7	1	-	-	-	-	-	-	-	-
		W	1	1	1	-	-	-	-	-	-	-	-	-
		I	17	9	8	1	-	-	-	-	-	-	-	-
6	StGB §§ 257 bis 305 a Andere Vermögens- und Eigentums- delikte, Urkundendelikte	M	17	8	7	1	-	-	3	-	3	2	1	-
		W	4	4	3	1	-	-	-	-	-	-	-	-
		I	21	12	10	2	-	-	3	-	3	2	1	-
7	Gemeingefährliche einschließ- lich Umwelt-Straftaten 2)	M	5	5	5	-	-	-	-	-	-	-	-	-
		W	-	-	-	-	-	-	-	-	-	-	-	-
		I	5	5	5	-	-	-	-	-	-	-	-	-
8	Straftaten im Straßenverkehr 2)	M	8	4	4	-	-	-	1	-	1	1	-	-
		W	1	-	-	-	-	-	1	-	1	1	-	-
		I	9	4	4	-	-	-	2	-	2	2	-	-
9	Straftaten nach anderen Bundes- und Landesgesetzen (außer StGB und StVG)	M	36	22	21	1	-	-	2	-	2	1	1	-
		W	4	2	2	-	-	-	2	-	2	-	2	-
		I	40	24	23	1	-	-	4	-	4	1	3	-
0	<b>Straftaten insgesamt</b>	<b>M</b>	<b>165</b>	<b>80</b>	<b>75</b>	<b>5</b>	<b>-</b>	<b>-</b>	<b>19</b>	<b>-</b>	<b>19</b>	<b>13</b>	<b>6</b>	<b>-</b>
		<b>W</b>	<b>23</b>	<b>16</b>	<b>13</b>	<b>2</b>	<b>1</b>	<b>-</b>	<b>5</b>	<b>-</b>	<b>5</b>	<b>3</b>	<b>2</b>	<b>-</b>
		<b>I</b>	<b>188</b>	<b>96</b>	<b>88</b>	<b>7</b>	<b>1</b>	<b>-</b>	<b>24</b>	<b>-</b>	<b>24</b>	<b>16</b>	<b>8</b>	<b>-</b>

1) Ohne ohne Bewährungsaufsichten, die "aus anderen Gründen beendet" wurden.

2) Paragraphen der Hauptdeliktgruppen ... gehören

1 StGB §§ 80 bis 168 und 331 bis 357, außer § 142

3 StGB §§ 169-173, 185-241 a, außer §§ 222, 229 i.V.m. Verkehrsunfall

7 StGB §§ 306 bis 330 a, außer § 315 b, 315 c, 316 und 316 a, 323 a i.V.m. Verkehrsunfall

8 StGB §§ 142, 315 b, 315 c, 316, 222, 229, 323 a i.V.m. Verkehrsunfall, StVG §§ 21, 22, 22 a, 22 b

Verhängung der Jugendstrafe nach § 27 JGG in Bayern im Jahr 2011  
und schwersten Straftaten

beendet durch														STV-Nr.
Aufhebung der Unterstellung (§ 24 Abs. 2 JGG)							Einbeziehung in ein neues Urteil	Verhängung der Jugendstrafe						
nach einer Unterstellungszeit von ... Jahren			zu- sammen	davon Bewährungszeit noch ... Jahren				innerhalb von ... Monaten				zu- sammen	dar. nur oder auch wegen neuer Straftat	
bis unter 1	1 bis ein- schließ- lich 2	mehr als 2		bis unter 1	1 bis ein- schließ- lich 2	mehr als 2		weniger als 6	6 bis unter 12	12 bis unter 24	24 oder mehr			
13	14	15	16	17	18	19	20	21	22	23	24	25	26	
-	-	-	-	-	-	-	1	-	-	-	-	-	-	1
-	-	-	-	-	-	-	-	-	-	1	-	1	1	
-	-	-	-	-	-	-	1	-	-	1	-	1	1	
-	-	-	-	-	-	-	-	-	-	-	-	-	-	2
-	-	-	-	-	-	-	-	-	-	-	-	-	-	
-	4	-	4	4	-	-	14	-	1	1	-	2	-	3
-	-	-	-	-	-	-	1	-	-	-	-	-	-	
-	4	-	4	4	-	-	15	-	1	1	-	2	-	
-	-	-	-	-	-	-	13	-	2	1	-	3	2	4
-	-	-	-	-	-	-	13	-	2	1	-	3	2	
-	-	-	-	-	-	-	4	1	1	2	-	4	2	5
-	-	-	-	-	-	-	-	-	-	-	-	-	-	
-	-	-	-	-	-	-	4	1	1	2	-	4	2	
-	-	-	-	-	-	-	5	-	-	1	-	1	1	6
-	-	-	-	-	-	-	-	-	-	-	-	-	-	
-	-	-	-	-	-	-	5	-	-	1	-	1	1	
-	-	-	-	-	-	-	-	-	-	-	-	-	-	7
-	-	-	-	-	-	-	-	-	-	-	-	-	-	
-	-	-	-	-	-	-	-	-	-	-	-	-	-	
-	-	-	-	-	-	-	2	1	-	-	-	1	-	8
-	-	-	-	-	-	-	-	-	-	-	-	-	-	
-	-	-	-	-	-	-	2	1	-	-	-	1	-	
-	2	-	2	-	2	-	5	1	1	3	-	5	3	9
-	-	-	-	-	-	-	-	-	-	-	-	-	-	
-	2	-	2	-	2	-	5	1	1	3	-	5	3	
-	6	-	6	4	2	-	44	3	5	8	-	16	8	0
-	-	-	-	-	-	-	1	-	-	1	-	1	1	
-	6	-	6	4	2	-	45	3	5	9	-	17	9	

STV-Nr.	Straftaten Hauptdeliktgruppe	Beendete Bewäh- rungs- auf- sichten 1) ins- gesamt	davon wurden											
			Erlaß der Jugendstrafe				Ablauf der Unterstellungszeit (§ 24 Abs. 1 JGG)							
			ins- gesamt	davon nach einer Bewährungszeit von ... Jahren			nach einer Unterstellungszeit von ... Jahren			zu- sammen	davon Bewährungszeit noch ... Jahren			
				bis ein- schließ- lich 2	mehr als 2 bis ein- schließ- lich 3	mehr als 3	bis unter 1	1 bis ein- schließ- lich 2	mehr als 2		bis unter 1	1 bis ein- schließ- lich 2	mehr als 2	
1	2	3	4	5	6	7	8	9	10	11	12			
1	Straftaten gegen den Staat, die öffentliche Ordnung und im Amt 2)	M	44	11	6	5	-	-	7	-	7	2	5	-
		W	6	1	-	1	-	-	2	-	2	-	2	-
		I	50	12	6	6	-	-	9	-	9	2	7	-
2	StGB §§ 174 bis 184 e Straftaten gegen die sexuelle Selbstbestimmung	M	53	15	7	5	3	-	22	3	25	2	23	-
		W	3	-	-	-	-	-	2	-	2	-	2	-
		I	56	15	7	5	3	-	24	3	27	2	25	-
3	Andere Straftaten gegen die Person, außer im Straßen- verkehr 2)	M	559	125	63	42	20	-	147	16	163	16	147	-
		W	24	8	4	3	1	-	4	-	4	-	4	-
		I	583	133	67	45	21	-	151	16	167	16	151	-
4	StGB §§ 242 bis 248 c Diebstahl und Unterschlagung	M	332	56	29	17	10	2	71	5	78	9	69	-
		W	27	6	4	2	-	-	5	1	6	2	4	-
		I	359	62	33	19	10	2	76	6	84	11	73	-
5	StGB §§ 249 bis 255, 316 a Raub und Erpressung, räube- rischer Angriff auf Kraftfahrer	M	149	29	13	11	5	-	44	7	51	3	48	-
		W	7	2	1	1	-	-	-	-	-	-	-	-
		I	156	31	14	12	5	-	44	7	51	3	48	-
6	StGB §§ 257 bis 305 a Andere Vermögens- und Eigentums- delikte, Urkundendelikte	M	130	19	9	7	3	-	25	2	27	2	25	-
		W	36	10	7	1	2	-	12	2	14	1	13	-
		I	166	29	16	8	5	-	37	4	41	3	38	-
7	Gemeingefährliche einschließ- lich Umwelt-Straftaten 2)	M	26	7	-	3	4	-	13	-	13	3	10	-
		W	1	-	-	-	-	-	-	-	-	-	-	-
		I	27	7	-	3	4	-	13	-	13	3	10	-
8	Straftaten im Straßenverkehr 2)	M	45	7	5	1	1	-	16	2	18	-	18	-
		W	1	-	-	-	-	-	1	-	1	-	1	-
		I	46	7	5	1	1	-	17	2	19	-	19	-
9	Straftaten nach anderen Bundes- und Landesgesetzen (außer StGB und StVG)	M	264	78	44	22	12	-	69	16	85	14	71	-
		W	24	6	4	-	2	2	9	-	11	2	9	-
		I	288	84	48	22	14	2	78	16	96	16	80	-
0	<b>Straftaten insgesamt</b>	<b>M</b>	<b>1 602</b>	<b>347</b>	<b>176</b>	<b>113</b>	<b>58</b>	<b>2</b>	<b>414</b>	<b>51</b>	<b>467</b>	<b>51</b>	<b>416</b>	<b>-</b>
		<b>W</b>	<b>129</b>	<b>33</b>	<b>20</b>	<b>8</b>	<b>5</b>	<b>2</b>	<b>35</b>	<b>3</b>	<b>40</b>	<b>5</b>	<b>35</b>	<b>-</b>
		<b>I</b>	<b>1 731</b>	<b>380</b>	<b>196</b>	<b>121</b>	<b>63</b>	<b>4</b>	<b>449</b>	<b>54</b>	<b>507</b>	<b>56</b>	<b>451</b>	<b>-</b>

1) Ohne ohne Bewährungsaufsichten, die "aus anderen Gründen beendet" wurden.

2) Paragraphen der Hauptdeliktgruppen ... gehören

1 StGB §§ 80 bis 168 und 331 bis 357, außer § 142

3 StGB §§ 169-173, 185-241 a, außer §§ 222, 229 i.V.m. Verkehrsunfall

7 StGB §§ 306 bis 330 a, außer § 315 b, 315 c, 316 und 316 a, 323 a i.V.m. Verkehrsunfall

8 StGB §§ 142, 315 b, 315 c, 316, 222, 229, 323 a i.V.m. Verkehrsunfall, StVG §§ 21, 22, 22 a, 22 b



Bewährung bei Jugendstrafe nach § 21 JGG in Bayern im Jahr 2011  
 und schwersten Straftaten

beendet durch														STV-Nr.
Aufhebung der Unterstellung (§ 24 Abs. 2 JGG)							Einbeziehung in ein neues Urteil	Widerruf						
nach einer Unterstellungszeit von ... Jahren			zu- sammen	davon Bewährungszeit noch ... Jahren				innerhalb von ... Monaten				zu- sammen	dar. nur oder auch wegen neuer Straftat	
bis unter 1	1 bis ein- schließ- lich 2	mehr als 2		bis unter 1	1 bis ein- schließ- lich 2	mehr als 2		weniger als 6	6 bis unter 12	12 bis unter 24	24 oder mehr			
13	14	15	16	17	18	19	20	21	22	23	24	25	26	
-	1	-	1	1	-	-	16	-	4	2	3	9	6	1
-	-	-	-	-	-	-	1	1	1	-	-	2	-	
-	1	-	1	1	-	-	17	1	5	2	3	11	6	
-	1	-	1	-	1	-	7	-	1	2	2	5	2	2
-	-	-	-	-	-	-	-	-	1	-	-	1	-	
-	1	-	1	-	1	-	7	-	2	2	2	6	2	
2	6	1	9	4	4	1	160	18	23	42	19	102	49	3
-	-	-	-	-	-	-	8	1	3	-	-	4	1	
2	6	1	9	4	4	1	168	19	26	42	19	106	50	
1	5	5	11	7	4	-	118	13	30	14	12	69	30	4
-	-	1	1	1	-	-	10	1	1	2	-	4	-	
1	5	6	12	8	4	-	128	14	31	16	12	73	30	
1	3	-	4	2	1	1	41	6	5	9	4	24	14	5
-	1	-	1	-	1	-	2	-	2	-	-	2	1	
1	4	-	5	2	2	1	43	6	7	9	4	26	15	
2	2	-	4	2	1	1	40	8	13	13	6	40	15	6
-	-	-	-	-	-	-	3	-	4	4	1	9	3	
2	2	-	4	2	1	1	43	8	17	17	7	49	18	
-	-	-	-	-	-	-	-	1	2	1	2	6	2	7
-	-	-	-	-	-	-	-	-	1	-	-	1	-	
-	-	-	-	-	-	-	-	1	3	1	2	7	2	
-	1	-	1	-	1	-	11	-	4	4	-	8	2	8
-	-	-	-	-	-	-	-	-	-	-	-	-	-	
-	1	-	1	-	1	-	11	-	4	4	-	8	2	
1	11	3	15	10	4	1	38	3	12	15	18	48	26	9
-	2	-	2	1	1	-	1	1	1	1	1	4	2	
1	13	3	17	11	5	1	39	4	13	16	19	52	28	
<b>7</b>	<b>30</b>	<b>9</b>	<b>46</b>	<b>26</b>	<b>16</b>	<b>4</b>	<b>431</b>	<b>49</b>	<b>94</b>	<b>102</b>	<b>66</b>	<b>311</b>	<b>146</b>	<b>0</b>
-	3	1	4	2	2	-	25	4	14	7	2	27	7	
<b>7</b>	<b>33</b>	<b>10</b>	<b>50</b>	<b>28</b>	<b>18</b>	<b>4</b>	<b>456</b>	<b>53</b>	<b>108</b>	<b>109</b>	<b>68</b>	<b>338</b>	<b>153</b>	

STV-Nr.	Straftaten Hauptdeliktsgruppe	Been- dete Bewäh- rungs- auf- sichten 1) ins- gesamt	davon wurden											
			Erlaß der Jugendstrafe				Ablauf der Unterstellungszeit (§ 24 Abs. 1 JGG)							
			ins- gesamt	davon nach einer Bewährungszeit von ... Jahren			nach einer Unterstellungszeit von ... Jahren			zu- sammen	davon Bewährungszeit noch ... Jahren			
				bis ein- schließ- lich 2	mehr als 2 bis ein- schließ- lich 3	mehr als 3	bis unter 1	1 bis ein- schließ- lich 2	mehr als 2		bis unter 1	1 bis ein- schließ- lich 2	mehr als 2	
1	2	3	4	5	6	7	8	9	10	11	12			
1	Straftaten gegen den Staat, die öffentliche Ordnung und im Amt 2)	M	5	1	1	-	-	-	1	-	1	-	1	-
		W	-	-	-	-	-	-	-	-	-	-	-	-
		I	5	1	1	-	-	-	1	-	1	-	1	-
2	StGB §§ 174 bis 184 e Straftaten gegen die sexuelle Selbstbestimmung	M	5	1	1	-	-	-	-	-	-	-	-	-
		W	-	-	-	-	-	-	-	-	-	-	-	-
		I	5	1	1	-	-	-	-	-	-	-	-	-
3	Andere Straftaten gegen die Person, außer im Straßen- verkehr 2)	M	58	8	6	2	-	-	25	-	25	4	21	-
		W	3	1	1	-	-	-	-	-	-	-	-	-
		I	61	9	7	2	-	-	25	-	25	4	21	-
4	StGB §§ 242 bis 248 c Diebstahl und Unterschlagung	M	34	6	4	-	2	-	9	-	9	-	8	1
		W	2	-	-	-	-	-	1	1	2	1	1	-
		I	36	6	4	-	2	-	10	1	11	1	9	1
5	StGB §§ 249 bis 255, 316 a Raub und Erpressung, räube- rischer Angriff auf Kraftfahrer	M	13	2	1	-	1	-	4	1	5	2	3	-
		W	-	-	-	-	-	-	-	-	-	-	-	-
		I	13	2	1	-	1	-	4	1	5	2	3	-
6	StGB §§ 257 bis 305 a Andere Vermögens- und Eigentums- delikte, Urkundendelikte	M	8	1	-	1	-	-	4	-	4	1	3	-
		W	5	1	-	-	1	-	2	-	2	-	2	-
		I	13	2	-	1	1	-	6	-	6	1	5	-
7	Gemeingefährliche einschließ- lich Umwelt-Straftaten 2)	M	3	-	-	-	-	-	1	-	1	-	1	-
		W	-	-	-	-	-	-	-	-	-	-	-	-
		I	3	-	-	-	-	-	1	-	1	-	1	-
8	Straftaten im Straßenverkehr 2)	M	1	1	1	-	-	-	-	-	-	-	-	-
		W	-	-	-	-	-	-	-	-	-	-	-	-
		I	1	1	1	-	-	-	-	-	-	-	-	-
9	Straftaten nach anderen Bundes- und Landesgesetzen (außer StGB und StVG)	M	19	4	3	-	1	-	6	1	7	1	6	-
		W	2	-	-	-	-	-	2	-	2	-	2	-
		I	21	4	3	-	1	-	8	1	9	1	8	-
0	<b>Straftaten insgesamt</b>	<b>M</b>	<b>146</b>	<b>24</b>	<b>17</b>	<b>3</b>	<b>4</b>	-	<b>50</b>	<b>2</b>	<b>52</b>	<b>8</b>	<b>43</b>	<b>1</b>
		<b>W</b>	<b>12</b>	<b>2</b>	<b>1</b>	-	<b>1</b>	-	<b>5</b>	<b>1</b>	<b>6</b>	<b>1</b>	<b>5</b>	-
		<b>I</b>	<b>158</b>	<b>26</b>	<b>18</b>	<b>3</b>	<b>5</b>	-	<b>55</b>	<b>3</b>	<b>58</b>	<b>9</b>	<b>48</b>	<b>1</b>

1) Ohne ohne Bewährungsaufsichten, die "aus anderen Gründen beendet" wurden.

2) Paragraphen der Hauptdeliktsgruppen ... gehören

1 StGB §§ 80 bis 168 und 331 bis 357, außer § 142

3 StGB §§ 169-173, 185-241 a, außer §§ 222, 229 i.V.m. Verkehrsunfall

7 StGB §§ 306 bis 330 a, außer § 315 b, 315 c, 316 und 316 a, 323 a i.V.m. Verkehrsunfall

8 StGB §§ 142, 315 b, 315 c, 316, 222, 229, 323 a i.V.m. Verkehrsunfall, StVG §§ 21, 22, 22 a, 22 b

Bewährung bei Jugendstrafe nach § 30 JGG in Bayern im Jahr 2011  
 und schwersten Straftaten

beendet durch														STV-Nr.
Aufhebung der Unterstellung (§ 24 Abs. 2 JGG)							Einbeziehung in ein neues Urteil	Widerruf						
nach einer Unterstellungszeit von ... Jahren			zu- sammen	davon Bewährungszeit noch ... Jahren				innerhalb von ... Monaten				zu- sammen	dar. nur oder auch wegen neuer Straftat	
bis unter 1	1 bis ein- schließ- lich 2	mehr als 2		bis unter 1	1 bis ein- schließ- lich 2	mehr als 2		weniger als 6	6 bis unter 12	12 bis unter 24	24 oder mehr			
13	14	15	16	17	18	19	20	21	22	23	24	25	26	
-	-	-	-	-	-	-	1	-	1	1	-	2	-	1
-	-	-	-	-	-	-	-	-	-	-	-	-	-	-
-	-	-	-	-	-	-	1	-	1	1	-	2	-	-
-	-	-	-	-	-	-	1	-	2	1	-	3	-	2
-	-	-	-	-	-	-	-	-	-	-	-	-	-	-
-	-	-	-	-	-	-	1	-	2	1	-	3	-	-
-	3	-	3	2	1	-	13	1	4	1	3	9	4	3
-	-	-	-	-	-	-	1	-	-	1	-	1	1	-
-	3	-	3	2	1	-	14	1	4	2	3	10	5	-
-	-	-	-	-	-	-	13	-	4	2	-	6	1	4
-	-	-	-	-	-	-	-	-	-	-	-	-	-	-
-	-	-	-	-	-	-	13	-	4	2	-	6	1	-
-	-	-	-	-	-	-	5	-	-	-	1	1	1	5
-	-	-	-	-	-	-	-	-	-	-	-	-	-	-
-	-	-	-	-	-	-	5	-	-	-	1	1	1	-
-	-	-	-	-	-	-	2	-	-	-	1	1	1	6
-	-	-	-	-	-	-	2	-	-	-	-	-	-	-
-	-	-	-	-	-	-	4	-	-	-	1	1	1	-
-	-	-	-	-	-	-	-	-	1	1	-	2	1	7
-	-	-	-	-	-	-	-	-	-	-	-	-	-	-
-	-	-	-	-	-	-	-	-	1	1	-	2	1	-
-	-	-	-	-	-	-	-	-	-	-	-	-	-	8
-	-	-	-	-	-	-	-	-	-	-	-	-	-	-
-	1	-	1	-	1	-	4	-	-	1	2	3	2	9
-	-	-	-	-	-	-	-	-	-	-	-	-	-	-
-	1	-	1	-	1	-	4	-	-	1	2	3	2	-
-	4	-	4	2	2	-	39	1	12	7	7	27	10	0
-	-	-	-	-	-	-	3	-	-	1	-	1	1	-
-	4	-	4	2	2	-	42	1	12	8	7	28	11	-

STV-Nr.	Straftaten Hauptdeliktsgruppe	Been- dete Bewäh- rungs- auf- sichten 1) ins- gesamt	davon wurden											
			Erlaß der Jugendstrafe				Ablauf der Unterstellungszeit (§ 24 Abs. 1 JGG)							
			ins- gesamt	davon nach einer Bewährungszeit von ... Jahren			nach einer Unterstellungszeit von ... Jahren			zu- sammen	davon Bewährungszeit noch ... Jahren			
				bis ein- schließ- lich 2	mehr als 2 bis ein- schließ- lich 3	mehr als 3	bis unter 1	1 bis ein- schließ- lich 2	mehr als 2		bis unter 1	1 bis ein- schließ- lich 2	mehr als 2	
1	2	3	4	5	6	7	8	9	10	11	12			
1	Straftaten gegen den Staat, die öffentliche Ordnung und im Amt 2)	M	18	3	2	1	-	-	4	-	4	-	4	-
		W	1	-	-	-	-	-	-	-	-	-	-	-
		I	19	3	2	1	-	-	4	-	4	-	4	-
2	StGB §§ 174 bis 184 e Straftaten gegen die sexuelle Selbstbestimmung	M	13	3	1	1	1	-	6	-	6	-	6	-
		W	-	-	-	-	-	-	-	-	-	-	-	-
		I	13	3	1	1	1	-	6	-	6	-	6	-
3	Andere Straftaten gegen die Person, außer im Straßen- verkehr 2)	M	215	25	7	9	9	-	78	12	90	7	82	1
		W	10	2	-	2	-	-	5	-	5	-	5	-
		I	225	27	7	11	9	-	83	12	95	7	87	1
4	StGB §§ 242 bis 248 c Diebstahl und Unterschlagung	M	139	13	2	8	3	-	34	2	36	-	36	-
		W	10	4	2	2	-	-	2	1	3	-	3	-
		I	149	17	4	10	3	-	36	3	39	-	39	-
5	StGB §§ 249 bis 255, 316 a Raub und Erpressung, räube- rischer Angriff auf Kraftfahrer	M	78	12	1	7	4	-	22	5	27	3	24	-
		W	4	-	-	-	-	-	2	-	2	-	2	-
		I	82	12	1	7	4	-	24	5	29	3	26	-
6	StGB §§ 257 bis 305 a Andere Vermögens- und Eigentums- delikte, Urkundendelikte	M	63	15	4	5	6	-	18	5	23	-	23	-
		W	8	2	-	1	1	-	2	1	3	-	3	-
		I	71	17	4	6	7	-	20	6	26	-	26	-
7	Gemeingefährliche einschließ- lich Umwelt-Straftaten 2)	M	4	1	-	1	-	-	1	-	1	-	1	-
		W	-	-	-	-	-	-	-	-	-	-	-	-
		I	4	1	-	1	-	-	1	-	1	-	1	-
8	Straftaten im Straßenverkehr 2)	M	12	1	1	-	-	-	4	1	5	-	5	-
		W	1	-	-	-	-	-	-	-	-	-	-	-
		I	13	1	1	-	-	-	4	1	5	-	5	-
9	Straftaten nach anderen Bundes- und Landesgesetzen (außer StGB und StVG)	M	53	12	3	5	4	-	15	1	16	-	16	-
		W	7	3	-	2	1	-	2	-	2	-	2	-
		I	60	15	3	7	5	-	17	1	18	-	18	-
0	<b>Straftaten insgesamt</b>	<b>M</b>	<b>595</b>	<b>85</b>	<b>21</b>	<b>37</b>	<b>27</b>	<b>-</b>	<b>182</b>	<b>26</b>	<b>208</b>	<b>10</b>	<b>197</b>	<b>1</b>
		<b>W</b>	<b>41</b>	<b>11</b>	<b>2</b>	<b>7</b>	<b>2</b>	<b>-</b>	<b>13</b>	<b>2</b>	<b>15</b>	<b>-</b>	<b>15</b>	<b>-</b>
		<b>I</b>	<b>636</b>	<b>96</b>	<b>23</b>	<b>44</b>	<b>29</b>	<b>-</b>	<b>195</b>	<b>28</b>	<b>223</b>	<b>10</b>	<b>212</b>	<b>1</b>

1) Ohne ohne Bewährungsaufsichten, die "aus anderen Gründen beendet" wurden.

2) Paragraphen der Hauptdeliktsgruppen ... gehören

1 StGB §§ 80 bis 168 und 331 bis 357, außer § 142

3 StGB §§ 169-173, 185-241 a, außer §§ 222, 229 i.V.m. Verkehrsunfall

7 StGB §§ 306 bis 330 a, außer § 315 b, 315 c, 316 und 316 a, 323 a i.V.m. Verkehrsunfall

8 StGB §§ 142, 315 b, 315 c, 316, 222, 229, 323 a i.V.m. Verkehrsunfall, StVG §§ 21, 22, 22 a, 22 b

des Restes einer Jugendstrafe nach § 88 JGG in Bayern im Jahr 2011  
und schwersten Straftaten

beendet durch														STV-Nr.
Aufhebung der Unterstellung (§ 24 Abs. 2 JGG)							Einbeziehung in ein neues Urteil	Widerruf						
nach einer Unterstellungszeit von ... Jahren			zu- sammen	davon Bewährungszeit noch ... Jahren				innerhalb von ... Monaten				zu- sammen	dar. nur oder auch wegen neuer Straftat	
bis unter 1	1 bis ein- schließ- lich 2	mehr als 2		bis unter 1	1 bis ein- schließ- lich 2	mehr als 2		weniger als 6	6 bis unter 12	12 bis unter 24	24 oder mehr			
13	14	15	16	17	18	19	20	21	22	23	24	25	26	
-	1	-	1	-	1	-	2	-	3	1	4	8	6	1
-	-	-	-	-	-	-	1	-	-	-	-	-	-	-
-	1	-	1	-	1	-	3	-	3	1	4	8	6	-
-	1	-	1	-	1	-	1	-	-	2	-	2	-	2
-	-	-	-	-	-	-	-	-	-	-	-	-	-	-
-	1	-	1	-	1	-	1	-	-	2	-	2	-	-
-	3	3	6	3	3	-	35	4	24	18	13	59	37	3
-	-	-	-	-	-	-	-	-	-	2	1	3	1	-
-	3	3	6	3	3	-	35	4	24	20	14	62	38	-
1	-	1	2	1	1	-	23	7	22	19	17	65	29	4
1	-	-	-	-	-	-	1	-	1	-	1	2	1	-
1	-	1	2	1	1	-	24	7	23	19	18	67	30	-
-	2	-	2	-	2	-	10	4	10	6	7	27	16	5
-	-	-	-	-	-	-	1	-	1	-	-	1	-	-
-	2	-	2	-	2	-	11	4	11	6	7	28	16	-
-	-	-	-	-	-	-	6	5	5	5	4	19	7	6
-	-	-	-	-	-	-	1	-	1	-	1	2	1	-
-	-	-	-	-	-	-	7	5	6	5	5	21	8	-
-	-	-	-	-	-	-	-	-	1	1	-	2	-	7
-	-	-	-	-	-	-	-	-	-	-	-	-	-	-
-	-	-	-	-	-	-	-	-	1	1	-	2	-	-
-	-	-	-	-	-	-	-	-	2	1	3	6	3	8
-	1	-	1	1	-	-	-	-	-	-	-	-	-	-
-	1	-	1	1	-	-	-	-	2	1	3	6	3	-
-	1	1	2	-	2	-	3	4	5	8	3	20	10	9
-	-	-	-	-	-	-	-	1	-	-	1	2	-	-
-	1	1	2	-	2	-	3	5	5	8	4	22	10	-
<b>1</b>	<b>8</b>	<b>5</b>	<b>14</b>	<b>4</b>	<b>10</b>	-	<b>80</b>	<b>24</b>	<b>72</b>	<b>61</b>	<b>51</b>	<b>208</b>	<b>108</b>	<b>0</b>
-	1	-	1	1	-	-	4	1	3	2	4	10	3	-
<b>1</b>	<b>9</b>	<b>5</b>	<b>15</b>	<b>5</b>	<b>10</b>	-	<b>84</b>	<b>25</b>	<b>75</b>	<b>63</b>	<b>55</b>	<b>218</b>	<b>111</b>	-

STV-Nr.	Straftaten Hauptdeliktsgruppe	Been- dete Bewäh- rungs- auf- sichten 1) ins- gesamt	davon wurden										
			Erlaß der Jugendstrafe				Ablauf der Unterstellungszeit (§ 24 Abs. 1 JGG)						
			ins- gesamt	davon nach einer Bewährungszeit von ... Jahren			nach einer Unterstellungszeit von ... Jahren			zu- sammen	davon Bewährungszeit noch ... Jahren		
				bis ein- schließ- lich 2	mehr als 2 bis ein- schließ- lich 3	mehr als 3	bis unter 1	1 bis ein- schließ- lich 2	mehr als 2		bis unter 1	1 bis ein- schließ- lich 2	mehr als 2
1	2	3	4	5	6	7	8	9	10	11	12		
1	Straftaten gegen den Staat, die öffentliche Ordnung und im Amt 2)	M	1	-	-	-	-	-	-	-	-	-	-
		W	-	-	-	-	-	-	-	-	-	-	-
		I	1	-	-	-	-	-	-	-	-	-	-
2	StGB §§ 174 bis 184 e Straftaten gegen die sexuelle Selbstbestimmung	M	-	-	-	-	-	-	-	-	-	-	-
		W	-	-	-	-	-	-	-	-	-	-	-
		I	-	-	-	-	-	-	-	-	-	-	-
3	Andere Straftaten gegen die Person, außer im Straßen- verkehr 2)	M	1	-	-	-	-	-	-	-	-	-	-
		W	-	-	-	-	-	-	-	-	-	-	-
		I	1	-	-	-	-	-	-	-	-	-	-
4	StGB §§ 242 bis 248 c Diebstahl und Unterschlagung	M	-	-	-	-	-	-	-	-	-	-	-
		W	-	-	-	-	-	-	-	-	-	-	-
		I	-	-	-	-	-	-	-	-	-	-	-
5	StGB §§ 249 bis 255, 316 a Raub und Erpressung, räube- rischer Angriff auf Kraftfahrer	M	-	-	-	-	-	-	-	-	-	-	-
		W	-	-	-	-	-	-	-	-	-	-	-
		I	-	-	-	-	-	-	-	-	-	-	-
6	StGB §§ 257 bis 305 a Andere Vermögens- und Eigentums- delikte, Urkundendelikte	M	-	-	-	-	-	-	-	-	-	-	-
		W	-	-	-	-	-	-	-	-	-	-	-
		I	-	-	-	-	-	-	-	-	-	-	-
7	Gemeingefährliche einschließ- lich Umwelt-Straftaten 2)	M	-	-	-	-	-	-	-	-	-	-	-
		W	-	-	-	-	-	-	-	-	-	-	-
		I	-	-	-	-	-	-	-	-	-	-	-
8	Straftaten im Straßenverkehr 2)	M	-	-	-	-	-	-	-	-	-	-	-
		W	-	-	-	-	-	-	-	-	-	-	-
		I	-	-	-	-	-	-	-	-	-	-	-
9	Straftaten nach anderen Bundes- und Landesgesetzen (außer StGB und StVG)	M	-	-	-	-	-	-	-	-	-	-	-
		W	-	-	-	-	-	-	-	-	-	-	-
		I	-	-	-	-	-	-	-	-	-	-	-
0	<b>Straftaten insgesamt</b>	<b>M</b>	<b>2</b>	-	-	-	-	-	-	-	-	-	-
		<b>W</b>	-	-	-	-	-	-	-	-	-	-	-
		<b>I</b>	<b>2</b>	-	-	-	-	-	-	-	-	-	-

1) Ohne ohne Bewährungsaufsichten, die "aus anderen Gründen beendet" wurden.

2) Paragraphen der Hauptdeliktsgruppen ... gehören

1 StGB §§ 80 bis 168 und 331 bis 357, außer § 142

3 StGB §§ 169-173, 185-241 a, außer §§ 222, 229 i.V.m. Verkehrsunfall

7 StGB §§ 306 bis 330 a, außer § 315 b, 315 c, 316 und 316 a, 323 a i.V.m. Verkehrsunfall

8 StGB §§ 142, 315 b, 315 c, 316, 222, 229, 323 a i.V.m. Verkehrsunfall, StVG §§ 21, 22, 22 a, 22 b

Anordnung (§ 24 Abs. 2 JGG) in Bayern im Jahr 2011  
und schwersten Straftaten

beendet durch														STV-Nr.
Aufhebung der Unterstellung (§ 24 Abs. 2 JGG)							Einbeziehung in ein neues Urteil	Widerruf						
nach einer Unterstellungszeit von ... Jahren			zu- sammen	davon Bewährungszeit noch ... Jahren				innerhalb von ... Monaten				zu- sammen	dar. nur oder auch wegen neuer Straftat	
bis unter 1	1 bis ein- schließ- lich 2	mehr als 2		bis unter 1	1 bis ein- schließ- lich 2	mehr als 2		weniger als 6	6 bis unter 12	12 bis unter 24	24 oder mehr			
13	14	15	16	17	18	19	20	21	22	23	24	25	26	
-	-	-	-	-	-	-	-	-	-	-	1	-	1	1
-	-	-	-	-	-	-	-	-	-	-	-	-	-	-
-	-	-	-	-	-	-	-	-	-	-	1	-	1	1
-	-	-	-	-	-	-	-	-	-	-	-	-	-	-
-	-	-	-	-	-	-	-	-	-	-	-	-	-	-
-	-	-	-	-	-	-	-	-	-	-	-	-	-	-
-	-	-	-	-	-	-	1	-	-	-	-	-	-	-
-	-	-	-	-	-	-	1	-	-	-	-	-	-	-
-	-	-	-	-	-	-	-	-	-	-	-	-	-	-
-	-	-	-	-	-	-	-	-	-	-	-	-	-	-
-	-	-	-	-	-	-	-	-	-	-	-	-	-	-
-	-	-	-	-	-	-	-	-	-	-	-	-	-	-
-	-	-	-	-	-	-	-	-	-	-	-	-	-	-
-	-	-	-	-	-	-	-	-	-	-	-	-	-	-
-	-	-	-	-	-	-	-	-	-	-	-	-	-	-
-	-	-	-	-	-	-	-	-	-	-	-	-	-	-
-	-	-	-	-	-	-	-	-	-	-	-	-	-	-
-	-	-	-	-	-	-	-	-	-	-	-	-	-	-
-	-	-	-	-	-	-	-	-	-	-	-	-	-	-
-	-	-	-	-	-	-	-	-	-	-	-	-	-	-
-	-	-	-	-	-	-	1	-	-	1	-	1	1	0
-	-	-	-	-	-	-	1	-	-	1	-	1	1	1

STV-Nr.	Straftaten Hauptdeliktsgruppe	Been- dete Bewäh- rungs- auf- sichten 1) ins- gesamt	davon wurden											
			Erlaß der Jugendstrafe				Ablauf der Unterstellungszeit (§ 24 Abs. 1 JGG)							
			ins- gesamt	davon nach einer Bewährungszeit von ... Jahren			nach einer Unterstellungszeit von ... Jahren			zu- sammen	davon Bewährungszeit noch ... Jahren			
				bis ein- schließ- lich 2	mehr als 2 bis ein- schließ- lich 3	mehr als 3	bis unter 1	1 bis ein- schließ- lich 2	mehr als 2		bis unter 1	1 bis ein- schließ- lich 2	mehr als 2	
1	2	3	4	5	6	7	8	9	10	11	12			
1	Straftaten gegen den Staat, die öffentliche Ordnung und im Amt 2)	M	1	1	1	-	-	-	-	-	-	-	-	-
		W	-	-	-	-	-	-	-	-	-	-	-	-
		I	1	1	1	-	-	-	-	-	-	-	-	-
2	StGB §§ 174 bis 184 e Straftaten gegen die sexuelle Selbstbestimmung	M	-	-	-	-	-	-	-	-	-	-	-	-
		W	-	-	-	-	-	-	-	-	-	-	-	-
		I	-	-	-	-	-	-	-	-	-	-	-	-
3	Andere Straftaten gegen die Person, außer im Straßen- verkehr 2)	M	9	1	1	-	-	-	2	-	2	-	2	-
		W	-	-	-	-	-	-	-	-	-	-	-	-
		I	9	1	1	-	-	-	2	-	2	-	2	-
4	StGB §§ 242 bis 248 c Diebstahl und Unterschlagung	M	6	1	-	-	1	-	-	1	1	-	1	-
		W	3	2	-	-	2	-	-	1	1	1	-	-
		I	9	3	-	-	3	-	-	2	2	1	1	-
5	StGB §§ 249 bis 255, 316 a Raub und Erpressung, räube- rischer Angriff auf Kraftfahrer	M	6	3	-	-	3	-	2	-	2	-	2	-
		W	-	-	-	-	-	-	-	-	-	-	-	-
		I	6	3	-	-	3	-	2	-	2	-	2	-
6	StGB §§ 257 bis 305 a Andere Vermögens- und Eigentums- delikte, Urkundendelikte	M	2	-	-	-	-	-	1	-	1	-	1	-
		W	-	-	-	-	-	-	-	-	-	-	-	-
		I	2	-	-	-	-	-	1	-	1	-	1	-
7	Gemeingefährliche einschließ- lich Umwelt-Straftaten 2)	M	-	-	-	-	-	-	-	-	-	-	-	-
		W	-	-	-	-	-	-	-	-	-	-	-	-
		I	-	-	-	-	-	-	-	-	-	-	-	-
8	Straftaten im Straßenverkehr 2)	M	-	-	-	-	-	-	-	-	-	-	-	-
		W	-	-	-	-	-	-	-	-	-	-	-	-
		I	-	-	-	-	-	-	-	-	-	-	-	-
9	Straftaten nach anderen Bundes- und Landesgesetzen (außer StGB und StVG)	M	28	13	2	9	2	-	4	-	4	-	4	-
		W	1	-	-	-	-	-	-	-	-	-	-	-
		I	29	13	2	9	2	-	4	-	4	-	4	-
0	<b>Straftaten insgesamt</b>	<b>M</b>	<b>52</b>	<b>19</b>	<b>4</b>	<b>9</b>	<b>6</b>	-	<b>9</b>	<b>1</b>	<b>10</b>	-	<b>10</b>	-
		<b>W</b>	<b>4</b>	<b>2</b>	-	-	<b>2</b>	-	-	<b>1</b>	<b>1</b>	<b>1</b>	-	-
		<b>I</b>	<b>56</b>	<b>21</b>	<b>4</b>	<b>9</b>	<b>8</b>	-	<b>9</b>	<b>2</b>	<b>11</b>	<b>1</b>	<b>10</b>	-

1) Ohne ohne Bewährungsaufsichten, die "aus anderen Gründen beendet" wurden.

2) Paragraphen der Hauptdeliktsgruppen ... gehören

1 StGB §§ 80 bis 168 und 331 bis 357, außer § 142

3 StGB §§ 169-173, 185-241 a, außer §§ 222, 229 i.V.m. Verkehrsunfall

7 StGB §§ 306 bis 330 a, außer § 315 b, 315 c, 316 und 316 a, 323 a i.V.m. Verkehrsunfall

8 StGB §§ 142, 315 b, 315 c, 316, 222, 229, 323 a i.V.m. Verkehrsunfall, StVG §§ 21, 22, 22 a, 22 b



Straf-(Rest-) Aussetzung nach §§ 35, 36 BtMG in Bayern im Jahr 2011  
 und schwersten Straftaten

beendet durch														STV-Nr.
Aufhebung der Unterstellung (§ 24 Abs. 2 JGG)							Einbeziehung in ein neues Urteil	Widerruf						
nach einer Unterstellungszeit von ... Jahren			zu- sammen	davon Bewährungszeit noch ... Jahren				innerhalb von ... Monaten				zu- sammen	dar. nur oder auch wegen neuer Straftat	
bis unter 1	1 bis ein- schließ- lich 2	mehr als 2		bis unter 1	1 bis ein- schließ- lich 2	mehr als 2		weniger als 6	6 bis unter 12	12 bis unter 24	24 oder mehr			
13	14	15	16	17	18	19	20	21	22	23	24	25	26	
-	-	-	-	-	-	-	-	-	-	-	-	-	-	1
-	-	-	-	-	-	-	-	-	-	-	-	-	-	-
-	-	-	-	-	-	-	-	-	-	-	-	-	-	-
-	-	-	-	-	-	-	-	-	-	-	-	-	-	2
-	-	-	-	-	-	-	-	-	-	-	-	-	-	-
-	-	1	1	1	-	-	2	-	1	2	-	3	3	3
-	-	-	-	-	-	-	-	-	-	-	-	-	-	-
-	-	1	1	1	-	-	2	-	1	2	-	3	3	-
-	-	-	-	-	-	-	-	-	-	3	1	4	3	4
-	-	-	-	-	-	-	-	-	-	-	3	1	4	3
-	-	-	-	-	-	-	-	-	1	-	-	1	-	5
-	-	-	-	-	-	-	-	-	-	-	-	-	-	-
-	-	-	-	-	-	-	-	-	1	-	-	1	-	6
-	-	-	-	-	-	-	-	-	-	-	-	-	-	-
-	-	-	-	-	-	-	-	-	1	-	-	1	-	-
-	-	-	-	-	-	-	-	-	-	1	-	1	-	-
-	-	-	-	-	-	-	-	-	-	-	-	-	-	7
-	-	-	-	-	-	-	-	-	-	-	-	-	-	-
-	-	-	-	-	-	-	-	-	-	-	-	-	-	-
-	-	-	-	-	-	-	-	-	-	-	-	-	-	8
-	-	-	-	-	-	-	-	-	-	-	-	-	-	-
-	2	1	3	-	2	1	-	1	2	2	3	8	5	9
-	1	-	1	-	1	-	-	-	-	-	-	-	-	-
-	3	1	4	-	3	1	-	1	2	2	3	8	5	-
-	2	2	4	1	2	1	2	1	5	7	4	17	11	0
-	1	-	1	-	1	-	-	-	-	-	-	-	-	-
-	3	2	5	1	3	1	2	1	5	7	4	17	11	-

# Anhang

## VERÖFFENTLICHUNGEN ZUR BEWÄHRUNGSHILFESTATISTIK

### VERÖFFENTLICHUNGEN DES BAYERISCHEN LANDESAMTS FÜR STATISTIK UND DATENVERARBEITUNG SEIT 1978

– Stand: Juli 2012 –

#### Statistische Berichte des Bayerischen Landesamts für Statistik und Datenverarbeitung \*B VI 7 - j / .. Bewährungshilfestatistik in Bayern ab 2007 bis ...

Die "Statistische Berichte" werden nur noch in unserem Online Shop veröffentlicht, eine Gedruckte Ausgabe ist nicht geplant.

Zu Beziehen unter

<https://www.statistik.bayern.de/veroeffentlichungen/?themenbereich=3200>

#### Statistisches Jahrbuch ... für Bayern, herausgegeben vom Bayerischen Landesamt für Statistik und Datenverarbeitung

1978, S. 90 – 94	1996, S. 111 – 132	2003, S. 111 – 132	2010, S. 121 – 139
1981, S. 92 – 96	1997, S. 111 – 132	2004, S. 111 – 132	2010, S. 141 – 159
1984, S. 94 – 98	1998, S. 111 – 132	2005, S. 111 – 131	2011, S. 121 – 139
1987, S. 96 – 100	1999, S. 111 – 132	2006, S. 111 – 133	
1990, S. 98 – 102	2000, S. 111 – 132	2007, S. 111 – 133	
1993, S. 87 – 105	2001, S. 111 – 132	2008, S. 111 – 133	
1995, S. 111 – 132	2002, S. 111 – 132	2009, S. 115 – 137	

### VERÖFFENTLICHUNGEN DES STATISTISCHEN BUNDESAMTES

– Stand: Jan.2012: Die genannten Veröffentlichungen des Statistischen Bundesamtes erscheinen jährlich. –

Statistisches Jahrbuch 2008, S. 278 mit Ergebnissen bis 2006, Erschienen im September 2008

Statistisches Jahrbuch 2009, S. 278 mit Ergebnissen bis 2006, Erschienen im September 2009

Statistisches Jahrbuch 2010, S. 283 mit Ergebnissen bis 2006, Erschienen im September 2010

Statistisches Jahrbuch 2011, S. 282 mit Ergebnissen bis 2008, Erschienen im September 2011

#### Fachserie 10 "Rechtspflege"

Reihe 1 "Ausgewählte Zahlen für die Rechtspflege" (Heft 2006 mit Ergebnisse bis 2005) vom Juli 2007

Reihe 1 "Ausgewählte Zahlen für die Rechtspflege" (Heft 2007 mit Ergebnisse bis 2006) vom April 2008

Reihe 1 "Ausgewählte Zahlen für die Rechtspflege" (Heft 2008 mit Ergebnisse bis 2006) vom August 2009

Reihe 1 "Ausgewählte Zahlen für die Rechtspflege" (Heft 2009 mit Ergebnisse bis 2007) vom Dez. 2009

Reihe 1 "Ausgewählte Zahlen für die Rechtspflege" (Heft 2010 mit Ergebnisse bis 2008) vom Dez. 2010

Reihe 1 "Ausgewählte Zahlen für die Rechtspflege" (Heft 2011 mit Ergebnisse bis 2010) vom Jan. 2012

Reihe 5 "Bewährungshilfe" (Heft 2004 mit Ergebnisse bis 2004) veröffentlicht im Dezember 2006

Reihe 5 "Bewährungshilfe" (Heft 2005 mit Ergebnisse bis 2005) veröffentlicht im April 2007

Reihe 5 "Bewährungshilfe" (Heft 2006 mit Ergebnisse bis 2006) veröffentlicht im November 2007

Reihe 5 "Bewährungshilfe" (Heft 2007 mit Ergebnisse bis 2007) veröffentlicht im August 2010

Reihe 5 "Bewährungshilfe" (Heft 2008 mit Ergebnisse bis 2008) veröffentlicht im Mai 2011

Reihe 5 "Bewährungshilfe" (Heft 2009 mit Ergebnisse bis 2009) veröffentlicht im September 2011

Reihe 5 "Bewährungshilfe" (Heft 2010 mit Ergebnisse bis 2010) veröffentlicht im Dezemberr 2011

Die Fachserie 10 in gedruckter Form wurden eingestellt. Seit 1.1.2002 veröffentlicht das Statistische Bundesamt die Zahlen in seinem Statistik-Shop und unter

<https://www.destatis.de/DE/Publikationen/Thematisch/Rechtspflege/Bewaehrungshilfe/Bewaehrungshilfe.html>

Land: \_\_\_\_\_

Zugangs-Zählkarte

### Bewährungshilfestatistik

Zählkarte

für nach **allgemeinem Strafrecht** Verurteilte

#### A. Berichtszeitraum

Monat				Jahr			
3	4	5	6	7	8		

#### B. Satzart

0	6
9	10

#### C. Schlüsselzahl des Landgerichts:

				0	0
11	12	13	14		

#### D. Schlüsselzahl der Bewährungshelferin/ des Bewährungshelfers:

15	16	17	18	19	

#### E. Lfd. Nummer des Dienstregisters:

Nr.			Jahr		
20	21	22	23	24	

#### 1. Beginn der Bewährungsaufsicht:

01					
Monat			Jahr		

#### 2. Personalien

Geschlecht:	männlich	.....	02		1
	weiblich	.....			2

Geburtsdatum:							
Tag		Monat		Jahr			

Staatsangehörigkeit:	deutsch	.....	04		1
	nicht deutsch	.....			2

#### 3. Straftaten (Vorschriften nach Paragraphen, Absatz, Nummer, Buchstabe und Bezeichnung des Gesetzes):

\_\_\_\_\_

\_\_\_\_\_

\_\_\_\_\_

\_\_\_\_\_

\_\_\_\_\_

\_\_\_\_\_

\_\_\_\_\_

nicht ausfüllen!

05							
----	--	--	--	--	--	--	--

#### 4. Unterstellt auf Grund

4.1 Strafaussetzung zur Bewährung bei Freiheitsstrafe	nach § 56 StGB	.....	06		1
	im Wege der Gnade	.....			3
4.2 Aussetzung des Strafrestes bei Verbüßung von zwei Dritteln oder mehr (§ 57 Abs. 1 StGB)	.....				4
	weniger als zwei Dritteln (§ 57 Abs. 2 StGB)	.....			5
4.3 Aussetzung des Strafrestes bei lebenslanger Freiheitsstrafe	durch das Gericht (§ 57 a StGB)	.....			7
	im Wege der Gnade	.....			8
4.4 Straf- (Rest-) Aussetzung nach §§ 35, 36 BtMG ...	.....				9
4.5 Sonstige Gründe	.....				0

#### 5. Falls 4.2 Strafrest bei Entlassung

bis unter 1 Jahr	.....	07		1
1 Jahr und mehr	.....			2

#### 6. Weitere bestehende Unterstellungen

6.1 unter Bewährungsaufsicht	ja	.....	08		1
	nein	...			2

6.2 unter Führungsaufsicht	ja	.....	09		1
	nein	...			2

#### 7. Frühere Verurteilungen

(auch Zuchtmittel und Erziehungsmaßregeln):	ja	.....	10		1
	nein	...			2

Falls ja: früher unter Bewährungsaufsicht?	ja	.....	11		1
	nein	...			2

früher unter Führungsaufsicht?	ja	.....	12		1
	nein	...			2

8. Bewährungszeit bis zum							
Monat		Jahr					

9. Unterstellungszeit bis zum							
Monat		Jahr					

Diese Zugangs-Zählkarte ist nach vollständiger Ausfüllung gem. Geschäftsanweisung einzusenden an das zuständige Statistische Amt

#### Von den beiden anhängenden Formblättern verbleibt der Personalbogen bei den Akten.

Die Abgangs-Zählkarte ist nach Beendigung der Bewährungsaufsicht, bei Abgabe an einen/ eine anderen/andere Bewährungshelfer/in oder bei einem Wechsel der Dienststelle durch den/die Bewährungshelfer/in ohne Abgabe der Bewährungsaufsicht abzuschließen und erst dann an das Statistische Amt einzusenden.

Land: \_\_\_\_\_

Abgangs-Zählkarte

**Bewährungshilfestatistik**

Zählkarte

für nach **allgemeinem Strafrecht** Verurteilte**A. Berichtszeitraum**

Monat		Jahr			
3	4	5	6	7	8

**B. Satzart**

0	7
9	10

**C. Schlüsselzahl des Landgerichts:**

			0	0
11	12	13	14	

**D. Schlüsselzahl der Bewährungshelferin/  
des Bewährungshelfers:**

15	16	17	18	19
----	----	----	----	----

**E. Lfd. Nummer des Dienstregisters:**

Nr.				Jahr	
20	21	22	23	24	

**1. Beginn der Bewährungsaufsicht:**

Monat			Jahr		

**2. Personalien**

Geschlecht: männlich ..... 

		1
--	--	---

  
weiblich ..... 

		2
--	--	---

Geburtsdatum: ..... 

Tag		Monat		Jahr	

Staatsangehörigkeit: deutsch ..... 

		1
--	--	---

  
nicht deutsch ..... 

		2
--	--	---

**3. Straftaten (Vorschriften nach Paragraphen, Absatz, Nummer,  
Buchstabe und Bezeichnung des Gesetzes):**

\_\_\_\_\_  
\_\_\_\_\_  
\_\_\_\_\_  
\_\_\_\_\_  
\_\_\_\_\_ nicht ausfüllen!  
\_\_\_\_\_ 

--	--	--	--	--	--

  
\_\_\_\_\_

**4. Unterstellt auf Grund****4.1 Strafaussetzung zur Bewährung bei Freiheitsstrafe**

nach § 56 StGB ..... 

		1
--	--	---

  
im Wege der Gnade ..... 

		3
--	--	---

**4.2 Aussetzung des Strafrestes bei Verbüßung von**

zwei Dritteln oder mehr (§ 57 Abs. 1 StGB) ..... 

		4
--	--	---

  
weniger als zwei Dritteln (§ 57 Abs. 2 StGB) ..... 

		5
--	--	---

  
im Wege der Gnade ..... 

		6
--	--	---

**4.3 Aussetzung des Strafrestes bei lebenslanger  
Freiheitsstrafe**

durch das Gericht (§ 57 a StGB) ..... 

		7
--	--	---

  
im Wege der Gnade ..... 

		8
--	--	---

**4.4 Straf- (Rest-) Aussetzung nach §§ 35, 36 BtMG ...**

Sonstige Gründe ..... 

		9
--	--	---

  
..... 

		0
--	--	---

Es ist darauf zu achten, dass die Ordnungsangaben (Lfd. Nrn. 1 bis 6) in der Zugangs- und in der Abgangs-Zählkarte übereinstimmen. Bei Abweichungen ist das Statistische Amt gehalten, die Abgangs-Zählkarte zur Korrektur zurückzusenden.

		1
		2

(Das Statistische Amt führt die jeweiligen Zugangs- und Abgangsbelege maschinell über diese Ordnungsangaben zusammen.)

		1
		2

		1
		2

		1
		2

Bei Beendigung der Bewährungsaufsicht, bei Abgabe an einen/eine anderen/andere Bewährungshelfer/in oder bei einem Wechsel der Dienststelle durch den/die Bewährungshelfer/in ohne Abgabe der Bewährungsaufsicht bitte die nachfolgenden Nummern ausfüllen und diese Abgangs-Zählkarte an das Statistische Amt einsenden.

		1
		2

		1
		2

**8. Bewährungszeit bis zum** ..... **15**

Monat			Jahr		

**9. Unterstellungszeit bis zum** ..... **16**

Monat			Jahr		

**10. Abgabe** ..... **17**

		1
--	--	---

**11. Beendigung der Unterstellung****11.1 Zeit der Beendigung** ..... **18**

Monat			Jahr		

**11.2 Grund der Beendigung**

Straferlass ..... 

		19		1
--	--	----	--	---

  
Ablauf der Unterstellung ..... 

				7
--	--	--	--	---

  
Aufhebung der Unterstellung ..... 

				3
--	--	--	--	---

  
Widerruf  
nur oder auch wegen neuer Straftat ..... 

				4
--	--	--	--	---

  
aus sonstigen Gründen ..... 

				5
--	--	--	--	---

  
Beendigung aus anderen Gründen (z.B. Tod) ..... 

				6
--	--	--	--	---

Grund: \_\_\_\_\_

Land: \_\_\_\_\_

Zugangs-Zählkarte

**Bewährungshilfestatistik**

Zählkarte

für nach **Jugendstrafrecht** Verurteilte**A. Berichtszeitraum**

Monat				Jahr			
3	4	5	6	7	8		

**B. Satzart**

0	8
9	10

**C. Schlüsselzahl des Landgerichts:**

				0	0
11	12	13	14		

**D. Schlüsselzahl der Bewährungshelferin/ des Bewährungshelfers:**

15	16	17	18	19	

**E. Lfd. Nummer des Dienstregisters:**

Nr.			Jahr		
20	21	22	23	24	

**1. Beginn der Bewährungsaufsicht:**

01						
Monat				Jahr		

**2. Personalien**

Geschlecht: männlich ..... **02** ..... 1  
 weiblich ..... 2

Geburtsdatum: ..... **03** .....  
 Tag Monat Jahr

Staatsangehörigkeit: deutsch ..... **04** ..... 1  
 nicht deutsch ..... 2

**3. Straftaten** (Vorschriften nach Paragraphen, Absatz, Nummer, Buchstabe und Bezeichnung des Gesetzes):

\_\_\_\_\_

\_\_\_\_\_

\_\_\_\_\_

\_\_\_\_\_

\_\_\_\_\_

\_\_\_\_\_

\_\_\_\_\_

\_\_\_\_\_

\_\_\_\_\_

nicht ausfüllen!

\_\_\_\_\_ **05** \_\_\_\_\_

**4. Unterstellt auf Grund**

4.1	Aussetzung der Verhängung der Jugendstrafe (§ 27 JGG) .....	<b>06</b>		1
4.2	Strafaussetzung zur Bewährung bei Jugendstrafe			
	nach § 21 JGG .....			2
	nach § 30 JGG .....			0
	im Wege der Gnade .....			4
4.3	Aussetzung des Restes einer Jugendstrafe			
	nach § 88 JGG .....			5
	im Wege der Gnade .....			6
4.4	Straf- (Rest-) Aussetzung nach §§ 35, 36 BtMG .....			7
4.5	erneuter Anordnung (§ 24 Abs. 2 JGG) .....			9
4.6	Sonstige Gründe .....			8

**5. Falls 4.3 Strafrecht bei Entlassung**

bis unter 1 Jahr ..... **07** ..... 1  
 1 Jahr und mehr ..... 2

**6. Weitere bestehende Unterstellungen**

6.1 unter Bewährungsaufsicht ja ..... **08** ..... 1  
 nein ... 2

6.2 unter Führungsaufsicht ja ..... **09** ..... 1  
 nein ... 2

**7. Frühere Verurteilungen**

(auch Zuchtmittel und Erziehungsmaßregeln): ja ..... **10** ..... 1  
 nein ... 2

Falls ja:  
 früher unter Bewährungsaufsicht? ja ..... **11** ..... 1  
 nein ... 2

früher unter Führungsaufsicht? ja ..... **12** ..... 1  
 nein ... 2

8. **Bewährungszeit bis zum** ..... **13** .....  
 Monat Jahr

9. **Unterstellungszeit bis zum** ..... **14** .....  
 Monat Jahr

Diese Zugangs-Zählkarte ist nach vollständiger Ausfüllung gem. Geschäftsanweisung einzusenden an das zuständige Statistische Amt

**Von den beiden anhängenden Formblättern verbleibt der Personalbogen bei den Akten.**

Die Abgangs-Zählkarte ist nach Beendigung der Bewährungsaufsicht, bei Abgabe an einen/ eine anderen/andere Bewährungshelfer/in oder bei einem Wechsel der Dienststelle durch den/die Bewährungshelfer/in ohne Abgabe der Bewährungsaufsicht abzuschließen und erst dann an das Statistische Amt einzusenden.

Land: \_\_\_\_\_

Abgangs-Zählkarte

**Bewährungshilfestatistik**

Zählkarte

für nach Jugendstrafrecht Verurteilte

**A. Berichtszeitraum**

Monat				Jahr			
3	4	5	6	7	8		

**B. Satzart**

0	9
9	10

**C. Schlüsselzahl des Landgerichts:**

		0	0
11	12	13	14

**D. Schlüsselzahl der Bewährungshelferin/ des Bewährungshelfers:**

15	16	17	18	19
----	----	----	----	----

**E. Lfd. Nummer des Dienstregisters:**

Nr.		Jahr		
20	21	22	23	24

**1. Beginn der Bewährungsaufsicht:**

Monat			Jahr		

**2. Personalien**

Geschlecht: männlich ..... 

	1
--	---

  
 weiblich ..... 

	2
--	---

Geburtsdatum: ..... 

Tag		Monat		Jahr			

Staatsangehörigkeit: deutsch ..... 

	1
--	---

  
 nicht deutsch ..... 

	2
--	---

**3. Straftaten** (Vorschriften nach Paragraphen, Absatz, Nummer, Buchstabe und Bezeichnung des Gesetzes):

\_\_\_\_\_

\_\_\_\_\_

\_\_\_\_\_

\_\_\_\_\_

\_\_\_\_\_

\_\_\_\_\_

\_\_\_\_\_

\_\_\_\_\_ nicht ausfüllen! 

--	--	--	--	--	--	--	--

**4. Unterstellt auf Grund**

4.1	Aussetzung der Verhängung der Jugendstrafe (§ 27 JGG) .....		1
4.2	Strafaussetzung zur Bewährung bei Jugendstrafe		
	nach § 21 JGG .....		2
	nach § 30 JGG .....		0
	im Wege der Gnade .....		4
4.3	Aussetzung des Restes einer Jugendstrafe		
	nach § 88 JGG .....		5
	im Wege der Gnade .....		6
4.4	Straf- (Rest-) Aussetzung nach §§ 35, 36 BtMG .....		7
4.5	erneuter Anordnung (§ 24 Abs. 2 JGG) .....		9
4.6	Sonstige Gründe .....		8

Es ist darauf zu achten, dass die Ordnungsangaben (Lfd. Nrn. 1 bis 6) in der Zugangs- und in der Abgangs-Zählkarte übereinstimmen. Bei Abweichungen ist das Statistische Amt gehalten, die Abgangs-Zählkarte zur Korrektur zurückzusenden.

	1
	2

(Das Statistische Amt führt die jeweiligen Zugangs- und Abgangsbelege maschinell über diese Ordnungsangaben zusammen.)

	1
	2

	1
	2

	1
	2

Bei Beendigung der Bewährungsaufsicht, bei Abgabe an einen/eine anderen/andere Bewährungshelfer/in oder bei einem Wechsel der Dienststelle durch den/die Bewährungshelfer/in ohne Abgabe der Bewährungsaufsicht bitte die nachfolgenden Nummern ausfüllen und diese Abgangs-Zählkarte an das Statistische Amt einsenden.

	1
	2

	1
	2

**8. Bewährungszeit bis zum** ..... 

15				
Monat		Jahr		

**9. Unterstellungszeit bis zum** ..... 

16				
Monat		Jahr		

**10. Abgabe** ..... 

17	1
----	---

**11. Beendigung der Unterstellung**

**11.1 Zeit der Beendigung** ..... 

18				
Monat		Jahr		

**11.2 Grund der Beendigung**

Erlass der Jugendstrafe.....	<table border="1"><tr><td>19</td><td>1</td></tr></table>	19	1
19	1		
Ablauf der Unterstellungszeit (§ 24 Abs. 1 JGG)	<table border="1"><tr><td></td><td>8</td></tr></table>		8
	8		
Aufhebung der Unterstellung (§ 24 Abs. 2 JGG)	<table border="1"><tr><td></td><td>9</td></tr></table>		9
	9		
Tilgung des Schuldspruchs (§ 30 Abs. 2 JGG)	<table border="1"><tr><td></td><td>2</td></tr></table>		2
	2		
Verhängung der Jugendstrafe (§ 30 Abs. 1 JGG)			
nur oder auch wegen neuer Straftat .....	<table border="1"><tr><td></td><td>3</td></tr></table>		3
	3		
aus sonstigen Gründen .....	<table border="1"><tr><td></td><td>4</td></tr></table>		4
	4		
Widerruf			
nur oder auch wegen neuer Straftat .....	<table border="1"><tr><td></td><td>5</td></tr></table>		5
	5		
aus sonstigen Gründen .....	<table border="1"><tr><td></td><td>6</td></tr></table>		6
	6		
Einbeziehung in ein neues Urteil .....	<table border="1"><tr><td></td><td>0</td></tr></table>		0
	0		
Beendigung aus anderen Gründen (z.B. Tod.... Grund: _____)	<table border="1"><tr><td></td><td>7</td></tr></table>		7
	7		

## Qualitätsbericht

# Bewährungshilfestatistik

Erscheinungsfolge: unregelmäßig  
Erschienen am 01/06/2011

Weitere Informationen zur Thematik dieser Publikation unter:  
Telefon: +49 (0) 611/ 75-4114; Fax: +49 (0) 611/ 75-8990;  
[www.destatis.de/kontakt](http://www.destatis.de/kontakt)

© **Statistisches Bundesamt, Wiesbaden 2011**

Vervielfältigungen und Verbreitung, auch auszugsweise, mit Quellenangabe gestattet.



## Kurzfassung

### 1 Allgemeine Angaben zur Statistik

Seite 3

- *Bezeichnung der Statistik:* Bewährungshilfestatistik.
- *Berichtszeitraum:* Kalenderjahr.
- *Periodizität und Zeitraum, für den eine Zeitreihe ohne Bruch vorliegt:* jährlich, seit 1992.
- *Regionale Gliederung:* Dienststellen für Bewährungshilfe, Länder, Bundesgebiet; die Bewährungshilfestatistik wird derzeit nicht flächendeckend in Deutschland durchgeführt.
- *Erhebungsgesamtheit und Zuordnungsprinzip der Erhebungseinheiten:* Die einem hauptamtlichen Bewährungshelfer unterstellten Personen.
- *Erhebungseinheiten:* Bestehende und beendete Unterstellungen nach allgemeinem sowie nach Jugendstrafrecht.
- *Rechtsgrundlagen:* Verwaltungsanordnungen der Länder, Bundesstatistikgesetz.

### 2 Zweck und Ziele der Statistik

Seite 4

- *Erhebungsinhalte:* Demographische und kriminologische Merkmale zu den Unterstellten unter Bewährungshilfe.
- *Zweck der Statistik:* Kapazitätsplanung für die Bewährungshilfe, Ausgestaltung und Weiterentwicklung des Straf- und Strafprozessrechts.
- *Hauptnutzer/ -innen der Statistik:* Justizverwaltung, Rechtspolitik, Rechtswissenschaft.

### 3 Erhebungsmethodik

Seite 4

- *Art der Datengewinnung:* Sekundärerhebung auf der Basis der Verwaltungsdaten in den Dienststellen der Bewährungshelferinnen und -helfer.
- *Erhebungsinstrumente und Berichtsweg:* Statistikdaten werden von den Berichtsstellen aus Verwaltungsdaten angesteuert und dezentral an die Statistischen Ämter der Länder übermittelt.

### 4 Genauigkeit

Seite 5

- *Qualitative Gesamtbewertung der Genauigkeit:* Grundsätzlich wird die Qualität der Ergebnisse zur Bewährungshilfestatistik als gut eingeschätzt.
- *Nicht-stichprobenbedingte Fehler:* Mögliche Ausfälle oder Fehler in der Datengrundlage für die Statistik werden einerseits durch die parallele Datennutzung für Verwaltungszwecke, andererseits durch umfangreiche Plausibilitätsprüfungen in den Statistischen Ämtern der Länder minimiert.

### 5 Aktualität und Pünktlichkeit

Seite 6

- *Aktualität endgültiger Ergebnisse:* Endgültige Länderergebnisse stehen ab dem 2. Quartal, die endgültigen Bundesergebnisse in der Regel 12 Monate nach Ende des Berichtsjahres zur Verfügung.

### 6 Zeitliche und räumliche Vergleichbarkeit

Seite 6

- *Qualitative Bewertung der Vergleichbarkeit:* Die Erhebungsmerkmale und -richtlinien sowie die Aufbereitungsverfahren sind in allen Bundesländern einheitlich. Die Daten sind somit räumlich vergleichbar.
- *Änderungen, die Auswirkungen auf die zeitliche Vergleichbarkeit haben:* Regelmäßige Änderungen in der Bewährungshilfestatistik gibt es – infolge neuer bzw. geänderter Strafbestimmungen – auf Ebene einzelner Straftaten. Wegen einer ansonsten unveränderten Erhebungssystematik seit 1992 sind die Ergebnisse auf Länderebene aber grundsätzlich über diese Zeit vergleichbar.

### 7 Bezüge zu anderen Erhebungen

Seite 7

- *Unterschiede zu vergleichbaren Statistiken oder Ergebnissen:* Die zu Strafaussetzung zur Bewährung Verurteilten, die in der Strafverfolgungsstatistik erfasst werden, bilden teilweise den Zugang in die Bewährungshilfestatistik. Allerdings gibt es mengenmäßige und zeitliche Verzerrungen.

## 8 Weitere Informationsquellen

Seite 7

- Publikationswege, Bezugsadresse:

[http://www.destatis.de/jetspeed/portal/cms/Sites/destatis/Internet/DE/Navigation/Publikationen/Fachveroeffentlichungen/Rechtspflege,templateId=renderPrint.psml\\_nnn=true](http://www.destatis.de/jetspeed/portal/cms/Sites/destatis/Internet/DE/Navigation/Publikationen/Fachveroeffentlichungen/Rechtspflege,templateId=renderPrint.psml_nnn=true)

- Kontaktinformation: Statistisches Bundesamt, H 205 – Rechtspflegestatistik, Telefon +49(0)611/ 75-4114, E-Mail: [Rechtspflegestatistik@destatis.de](mailto:Rechtspflegestatistik@destatis.de)

## 1 Allgemeine Angaben zur Statistik

### 1.1 Bezeichnung der Statistik (gem. EVAS)

Bewährungshilfestatistik (EVAS-Nummer 24411).

### 1.2 Berichtszeitraum

Kalenderjahr.

### 1.3 Erhebungstermin

In der Regel werden die Meldungen der Berichtsstellen monatlich für den zurückliegenden Berichtsmonat, jeweils bis zum zehnten Tag eines Kalendermonats, an das zuständige Statistische Landesamt übersandt.

### 1.4 Periodizität und Zeitraum, für den eine Zeitreihe ohne Bruch vorliegt

Die Bewährungshilfestatistik wurde 1963 im früheren Bundesgebiet eingeführt. Nach einer grundlegenden Überarbeitung zum Berichtsjahr 1992, die auch zu einem veränderten Merkmalskatalog führte, wird die Statistik weitgehend unverändert, aber nicht flächendeckend in Deutschland durchgeführt.

Die Aufbereitung und Veröffentlichung der Statistik erfolgt jährlich. Das Statistische Bundesamt veröffentlicht die Ergebnisse seit 1975 in vergleichbarer Form.

### 1.5 Regionale Gliederung

Deutschland nach Ländern (soweit diese die Bewährungshilfestatistik als koordinierte Länderstatistik mit Verwaltungsanordnung eingeführt haben, für die Länder Sachsen, Sachsen-Anhalt, Thüringen sowie, seit 1992, Hamburg liegen keine Daten vor) und Dienststellen der Bewährungshelferinnen und -helfer.

### 1.6 Erhebungsgesamtheit und Zuordnungsprinzip der Erhebungseinheiten

Die einem hauptamtlichen Bewährungshelfer unterstellten Personen.

### 1.7 Erhebungseinheiten

Bestehende und beendete Unterstellungen nach allgemeinem sowie nach Jugendstrafrecht.

### 1.8 Rechtsgrundlagen

#### 1.8.1 EU-Recht

Für die Bewährungshilfestatistik gibt es keine Rechtsgrundlage auf EU-Ebene.

#### 1.8.2 Bundesrecht

Für die Bewährungshilfestatistik gibt es keine Rechtsgrundlage auf Bundesebene.

#### 1.8.3 Landesrecht

Bundeseinheitliche Verwaltungsanordnungen der Länder zur Ein- und Durchführung der Bewährungshilfestatistik.

#### 1.8.4 Sonstige Grundlagen

Das Statistische Bundesamt stellt auf der Grundlage von § 3 Abs. 3 BStatG vom 22.01.1987 (BGBl. I S. 462) die Länderergebnisse aus der Bewährungshilfestatistik zu einem Bundesergebnis zusammen.

### 1.9 Geheimhaltung und Datenschutz

Ergebnisse werden in der Regel straftatenweise und bezogen auf einzelne Länder (vom Statistischen Bundesamt nur für den Berichtsraum insgesamt) veröffentlicht. Für wissenschaftliche Zwecke besteht zudem die Möglichkeit, über das Forschungsdatenzentrum der Statistischen Ämter der Länder (FDZ) Analysen auf der Grundlage von Einzeldatensätzen durchzuführen. Die Ergebnisse werden als Verwaltungsdaten betrachtet.

## 2 Zweck und Ziele der Statistik

### 2.1 Erhebungsinhalte

Demographische Merkmale der Unterstellten (Alter, Geschlecht, Staatsangehörigkeit), Art der Straftat, Grund der Unterstellungen, Dauer des Strafrestes einer ausgesetzten freiheitsentziehenden Sanktion, Vorstrafen, Bewährungszeit, Unterstellungszeit, Grund der Beendigung der Unterstellung.

### 2.2 Zweck der Statistik

Mit den Ergebnissen der Bewährungshilfestatistik sollen die Strukturen der Entscheidungspraxis der Strafgerichte in Bezug auf die Bewährungsunterstellung sowie der Erfolg von Bewährungsunterstellungen als präventive Maßnahme abgebildet und entsprechende Veränderungen aufgezeigt werden. Damit liefert die Statistik Informationen einerseits für die Justizverwaltungen zur Planung des Personaleinsatzes für die Bewährungshilfe sowie für die Kriminal- und Strafrechtspolitik in Bund und Ländern zur Erfolgskontrolle und zur Weiterentwicklung der entsprechenden Gesetzgebung.

### 2.3 Hauptnutzer/-innen der Statistik

Zu den Hauptnutzern der Statistik zählen die für Justiz zuständigen Landes- und Bundesbehörden. Weitere Hauptnutzer der Daten sind die wissenschaftliche Forschung und Lehre, die justizielle Praxis, Bildungseinrichtungen, Informationsdienstleister und Medien sowie die interessierten Bürger.

### 2.4 Einbeziehung der Nutzer/-innen

Die Einbeziehung der Nutzerinnen und Nutzer erfolgt insbesondere durch den Ausschuss Rechtspflegestatistik, der den gesetzlichen Rahmen für die Bewährungshilfestatistik vorgibt und die aktuellen Entwicklungen und Bedürfnisse des Gesetzgebers und der Kriminalpolitik an die amtliche Statistik transportiert. Im Rechtspflegestatistikausschuss vertreten sind neben den Statistischen Ämtern der Länder des Bundes und der Länder die Justizministerien der Länder und das Bundesministerium der Justiz.

Die Wissenschaft und die justizielle Praxis ist im Rechtspflegestatistikausschuss zwar nicht direkt vertreten, kanalisiert ihre Anregungen aber etwa in den mittlerweile im Bund sowie in einigen Ländern periodisch erstellten Sicherheitsberichten sowie in unregelmäßig durchgeführten statistikspezifischen Kolloquien.

## 3 Erhebungsmethodik

### 3.1 Art der Datengewinnung

Die Datenerhebung zur Bewährungshilfestatistik erfolgt primär für administrative Zwecke, und zwar teils noch über Papierbelege (sog. Zählkarten), teils elektronisch aus den Geschäftsstellenautomationsprogrammen in den Dienststellen der Bewährungshelferinnen und -helfer, die in der Regel bei den Landgerichten angesiedelt sind. Die Bewährungshilfestatistik ist eine Sekundärerhebung auf der Basis der Verwaltungsdaten dieser Dienststellen.

### 3.2 Stichprobenverfahren

Bei der Bewährungshilfestatistik handelt es sich um eine Vollerhebung; aus diesem Grund werden keine Stichprobenverfahren eingesetzt.

#### 3.2.1 Stichprobendesign

Entfällt.

#### 3.2.2 Stichprobenumfang, Auswahlatz und Auswahlinheit

Entfällt.

#### 3.2.3 Schichtung der Stichprobe

Entfällt.

#### 3.2.4 Hochrechnung

Entfällt.

### 3.3 Saisonbereinigungsverfahren

Entfällt.

### 3.4 Erhebungsinstrumente und Berichtsweg

Mit der Unterstellung eines Probanden wird von der zuständigen Dienststelle für Bewährungshilfe eine Zählkarte angelegt, die auf den dort verfügbaren Verwaltungsdaten basiert. Mit der Beendigung der Unterstellung wird die Zählkarte abgeschlossen. In der Regel nach Abschluss eines Kalendermonats werden einerseits die bestehenden Unterstellungen sowie die beendeten Unterstellungen an das zuständige Statistische Landesamt gemeldet.

### 3.5 Belastung der Auskunftspflichtigen

Auskunftspflichtig sind die Leiter der zuständigen Dienststellen für Bewährungshilfe, aus deren Verwaltungsunterlagen die für die Bewährungshilfestatistik relevanten Daten bereitgestellt werden. Deren Belastung durch die Datenübersendung an die Statistischen Ämter der Länder geht mit dem steigenden Automatisierungsgrad der Geschäftsstellen zurück.

### 3.6 Dokumentation des Fragebogens

In der Regel erfolgt die Datenlieferung auf elektronischem Wege, Papierbelege (sog. Zählkarten) werden nur noch selten übermittelt. Eine Beschreibung des jeweils aktuellen Lieferdatensatzes kann aus der nach EVAS-Nummern gegliederten Erhebungsdatenbank der Statistischen Ämter des Bundes und der Länder unter

<https://erhebungsdatenbank.destatis.de/eid/erhebungsIDForEVAS.jsp> heruntergeladen werden.

## 4 Genauigkeit

### 4.1 Qualitative Gesamtbewertung der Genauigkeit

Grundsätzlich sind die Ergebnisse der Bewährungshilfestatistik von guter Qualität. Zunächst werden die Informationen für die Statistik großteils aus Daten gewonnen, die für Verwaltungs- und Controllingzwecke erhoben wurden. Zudem sind die Statistikdaten in den Ländern automatischen Prüfroutinen unterworfen; die Statistikangaben werden aufwendig intern plausibilisiert und mit externen Daten abgeglichen. Eventuelle Unstimmigkeiten in den Daten werden durch Rückfragen der Statistischen Ämter der Länder bei den Berichtsstellen geklärt. Trotzdem können einzelne fehlende oder falsche Angaben in den Statistikdaten nicht ausgeschlossen werden (siehe auch Punkt 4.3.3).

### 4.2 Stichprobenbedingte Fehler

Bei der Bewährungshilfestatistik handelt es sich um eine Vollerhebung. Aus diesem Grund werden keine Stichprobenverfahren eingesetzt und somit können keine stichprobenbedingten Fehler auftreten.

#### 4.2.1 Standardfehler

Entfällt.

#### 4.2.2 Ergebnisverzerrungen durch das Hochrechnungsverfahren

Entfällt.

### 4.3 Nicht-stichprobenbedingte Fehler

#### 4.3.1 Fehler durch die Erfassungsgrundlage

Siehe Punkt 4.1.

#### 4.3.2 Antwortausfälle auf Ebene der Einheiten (Unit-Non-Response)

Die Bewährungshilfestatistik wurde bisher nur in zwei der neuen Länder (Brandenburg und Mecklenburg-Vorpommern) eingeführt. Mit der Neukonzeption der Statistik zum Berichtsjahr 1992 wurde die Erhebung zudem in Hamburg ausgesetzt.

#### 4.3.3 Antwortausfälle auf Ebene wichtiger Merkmale (Item-Non-Response)

Einschränkungen bei der Datenqualität und bei der Vollständigkeit der Daten können insbesondere bei solchen Statistischen Merkmalen nicht ausgeschlossen werden, die nicht (intensiv) auch für weitere Zwecke der Justizverwaltung genutzt werden. Zudem kann bei Änderungen im Erhebungskatalog grundsätzlich nicht ausgeschlossen werden, dass neue bzw. geänderte Merkmale in einer Übergangszeit nicht ganz vollständig und adäquat erfasst und ausgewiesen werden. Fehler könnten sich ebenso bei der Erhebung des Daten selbst wie beim Datenexport aus den justizeigenen Verwaltungsprogrammen an die Statistischen Ämter der Länder ereignen.

Bekannt gewordene Fehler oder Ausfälle bei der Erfassung werden aber in den jeweiligen Veröffentlichungen über Vorbemerkungen oder Hinweise in den Tabellen benannt.

#### 4.3.4 Imputationsmethoden

Es kommen keine Imputationsmethoden zur Anwendung.

#### 4.3.5 Weiterführende Analysen zum systematischen Fehler

Systematische Fehler der Bewährungshilfestatistik sind nicht bekannt.

### 4.4 Laufende Revisionen

In der Bewährungshilfestatistik gibt es keine laufenden Revisionen. Bei nachträglich festgestellten gravierenden Fehlern der in der Statistik abgebildeten Sachverhalte erfolgt eine Neuaufbereitung der Statistik. Waren die nachträglich als falsch erkannten Bundesergebnisse bereits veröffentlicht, publiziert das Statistische Bundesamt eine Ergebniskorrektur.

#### 4.4.1 Umfang des Revisionsbedarfs

Siehe Punkt 4.4.

#### 4.4.2 Gründe für Revisionen

Siehe Punkt 4.4.

### 4.5 Außergewöhnliche Fehlerquellen

Siehe Punkte 4.3.3 und 4.4.

## 5 Aktualität und Pünktlichkeit

### 5.1 Aktualität vorläufiger Ergebnisse

Entfällt.

### 5.2 Aktualität endgültiger Ergebnisse

Die Länder veröffentlichen in der Regel die Ergebnisse zur Bewährungshilfestatistik für ihren Zuständigkeitsbereich ab dem 2. Quartal des Folgejahres in Form von Pressemitteilungen oder Berichten unter der Kennziffer B VI 7. Die Veröffentlichung der ausführlichen Bundesergebnisse erfolgt in der Regel bis 12 Monate nach Ende des Berichtsjahres in der Fachserie 10, Reihe 5 des Statistischen Bundesamts. Wegen grundlegender Aufbereitungsprobleme in einigen Ländern hat sich allerdings seit 2003 die Veröffentlichung der differenzierten Bundesergebnisse stark verzögert.

### 5.3 Pünktlichkeit

Die Aufbereitung und Veröffentlichung der Ergebnisse erfolgt in der Regel nach dem festgelegten Arbeits- und Zeitplan. In der Vergangenheit wurde die Bewährungshilfestatistik in einigen Ländern bei Kapazitätsengpässen nachrangig aufbereitet; die Veröffentlichung der vollständigen Bundesergebnisse bei dieser koordinierten Länderstatistik erfolgte dadurch teils erheblich verzögert.

## 6 Zeitliche und räumliche Vergleichbarkeit

### 6.1 Qualitative Bewertung der Vergleichbarkeit

Die Erhebungsmerkmale und -richtlinien sowie die Aufbereitungsverfahren sind in allen Bundesländern einheitlich. Die Daten sind somit räumlich vergleichbar.

### 6.2 Änderungen, die Auswirkungen auf die zeitliche Vergleichbarkeit haben

Die Bewährungshilfestatistik wurde seit Mitte der 60er Jahre bis 1991 in allen Ländern des früheren Bundesgebiets durchgeführt. Nach einer grundlegenden Überarbeitung zum Berichtsjahr 1992, die auch zu einem veränderten Merkmalskatalog führte, wurde die Statistik zusätzlich in den Ländern Brandenburg und Mecklenburg-Vorpommern eingeführt, im Hamburg dagegen ausgesetzt.

Während das Mengengerüst an bestehenden und beendeten Unterstellungen seitdem in den Veröffentlichungen des Statistischen Bundesamts für alle Länder dargestellt wird, die die Bewährungshilfestatistik durchführen, beschränkt sich die Darstellung der ausführlichen (straftatenbezogenen) Ergebnisse auf das frühere Bundesgebiet einschließlich Berlin, aber ohne Hamburg. Dieses mit dem Hauptnutzer der Bundesergebnisse zur Bewährungshilfestatistik abgestimmte Verfahren soll die zeitliche und räumliche Vergleichbarkeit der absoluten Bundeszahlen zumindest ansatzweise ermöglichen.

Regelmäßige Änderungen in der Bewährungshilfestatistik gibt es – infolge neuer bzw. geänderter Strafbestimmungen – auf Ebene einzelner Straftaten, die die kleinste Basis für den tabellarischen Nachweis der Abgeurteilten bilden. Wegen einer ansonsten unveränderten Erhebungssystematik seit der Neukonzeption 1992 sind die Ergebnisse auf Länderebene aber grundsätzlich über die Zeit vergleichbar.

## 7 Bezüge zu anderen Erhebungen

### 7.1 Input für andere Statistiken

Die Bewährungshilfestatistik liefert Daten und Analysen u.a. für die mittlerweile in mehreren Ländern und im Bund erstellten periodischen Sicherheitsberichte.

### 7.2 Unterschiede zu vergleichbaren Statistiken oder Ergebnissen

(Lediglich) für den Teilbereich der Strafaussetzungen nach Jugendstrafrecht, bei denen kraft Gesetzes eine Bewährungshelferin oder ein Bewährungshelfer zugeordnet wird, ist in Ansätzen ein mengenmäßiger Abgleich zwischen Strafverfolgungs- und Bewährungshilfestatistik möglich.

Abgesehen davon, dass Aburteilung und Unterstellung in ein unterschiedliches Berichtsjahr fallen kann, bilden die Abgeurteilten mit zur Bewährung ausgesetzter Jugendstrafe den entsprechenden Zugang in der Bewährungshilfe bezüglich der (primären) Strafaussetzung. Im Urteil über die Strafverfolgungsstatistik nicht bezifferbar ist dagegen die Zahl der Personen, denen erst bei Aussetzung des Restes einer Freiheits- oder Jugendstrafe ein Bewährungshelfer zugeordnet wurde.

In der Bewährungshilfestatistik „fehlen“ die Verurteilten zu Bewährungsstrafen nach allgemeinem Strafrecht, denen kein Bewährungshelfer zugeordnet wurde.

## 8 Weitere Informationsquellen

### 8.1 Publikationswege, Bezugsadresse

Regionale Ergebnisse werden von den Statistischen Ämtern der Länder veröffentlicht; Eckzahlen finden sich in der Regel in deren Internetangebot. In einigen Ländern erscheinen die Ergebnisse in Form von regelmäßigen Berichten unter der Kennziffer B VI 7.

Die ausführlichen Bundesergebnisse erscheinen jährlich als elektronische Fachserie 10 Reihe 5 „Bewährungshilfe“. Diese kann aus dem kostenlosen Downloadangebot des Statistischen Bundesamts unter

[http://www.destatis.de/jetspeed/portal/cms/Sites/destatis/Internet/DE/Navigation/Publikationen/Fachveroeffentlichungen/Rechtspflege,templateId=renderPrint.psml\\_\\_nnn=true](http://www.destatis.de/jetspeed/portal/cms/Sites/destatis/Internet/DE/Navigation/Publikationen/Fachveroeffentlichungen/Rechtspflege,templateId=renderPrint.psml__nnn=true) heruntergeladen werden.

Für wissenschaftliche Auswertungen stehen zudem im Forschungsdatenzentrum der Länder ab dem Berichtsjahr 1995 Mikrodaten für die Bewährungshilfestatistik zur Verfügung (<http://www.forschungsdatenzentrum.de/bestand/Bewahrungshilfe/index.asp>).

Als Zugangsmöglichkeit zu den Mikrodaten besteht derzeit der so genannte On-Site-Zugang (Datenfernverarbeitung).

### 8.2 Kontaktinformation

Statistisches Bundesamt  
Referat H 205 – Rechtspflegestatistik  
Gustav-Stresemann-Ring 11  
65180 Wiesbaden  
Telefon: +49 (0) 611/ 75-4114  
Fax: +49 (0) 611/ 75-8990  
E-Mail: [rechtspflegestatistik@destatis.de](mailto:rechtspflegestatistik@destatis.de)

### 8.3 Weiterführende Veröffentlichungen

In den Schriftenreihen der Statistischen Ämter in Bund und Ländern erscheinen unregelmäßig Aufsätze und kommentierte Analysen zu den aktuellen Ergebnissen der Bewährungshilfestatistik.

Zudem enthalten einige Querschnittsveröffentlichungen des Statistischen Bundesamts (Statistisches Jahrbuch, Fachserie 10 Reihe 1 „Ausgewählte Zahlen für die Rechtspflege“, Datenreport, Broschüre „Justiz auf einen Blick“) Zeitreihen und weitergehende Auswertungen der Bundesergebnisse zur Bewährungshilfestatistik.