



Wahlen in Bayern 2024

Europawahl in Bayern am 9. Juni 2024

Europawahlen in Bayern 1979 bis 2024



B VII 5-4/Z 2024
Hrsg. im August 2024
Bestellnr. B7544C 202451

Zeichenerklärung

- 0 mehr als nichts, aber weniger als die Hälfte der kleinsten in der Tabelle nachgewiesenen Einheit
- nichts vorhanden oder keine Veränderung
- / keine Angaben
- Zahlenwert unbekannt, geheimzuhalten oder nicht rechenbar
- X Tabellenfach gesperrt, da Aussage nicht sinnvoll
- [...] Aussagewert eingeschränkt wegen fehlender regionaler oder zeitlicher Vergleichbarkeit

Einheiten und Benennungen

- % Prozent
- %-P. Prozentpunkte (Differenz zweier Prozentzahlen)
Prozentpunkte werden aus den ungerundeten Anteilswerten der beiden in den Vergleich eingehenden Zeitpunkte errechnet und dann jeweils mit einer gerundeten Nachkommastelle ausgewiesen.
Diese Veränderung in Prozentpunkten kann daher von der Differenz zwischen den ausgewiesenen (und auf der ersten Nachkommastelle gerundeten) Anteilswerten in Prozent (Prozentanteile) abweichen.

Auf- und Abrunden

Im Allgemeinen ist ohne Rücksicht auf die Endsummen auf- bzw. abgerundet worden. Deshalb können sich bei der Summierung von Einzelangaben geringfügige Abweichungen zu den ausgewiesenen Endsummen ergeben. Bei der Aufgliederung der Gesamtheit in Prozent kann die Summe der Einzelwerte wegen Rundens vom Wert 100 % abweichen. Eine Abstimmung auf 100 % erfolgt im Allgemeinen nicht.

Länderkürzel

Bund	Bundesgebiet
BW	Baden-Württemberg
BY	Bayern
BB	Brandenburg
BE	Berlin
HB	Bremen
HE	Hessen
HH	Hamburg
MV	Mecklenburg-Vorpommern
NI	Niedersachsen
NW	Nordrhein-Westfalen
RP	Rheinland-Pfalz
SH	Schleswig-Holstein
SL	Saarland
SN	Sachsen
ST	Sachsen-Anhalt
TH	Thüringen

Impressum

Statistische Berichte

bieten in tabellarischer Form neuestes Zahlenmaterial der jeweiligen Erhebung. Dieses wird, soweit erforderlich, methodisch erläutert und kurz kommentiert.

Herausgeber, Druck und Vertrieb

Bayerisches Landesamt für Statistik
Nürnberger Straße 95
90762 Fürth

Papier

Gedruckt auf umweltfreundlichem Papier, chlorfrei gebleicht.

Vertrieb

E-Mail vertrieb@statistik.bayern.de
Telefon 0911 98208-6311
Telefax 0911 98208-96638

Auskunftsdiens

E-Mail info@statistik.bayern.de
Telefon 0911 98208-6563
Telefax 0911 98208-96563

© **Bayerisches Landesamt für Statistik, Fürth 2024**
Vervielfältigung und Verbreitung, auch auszugsweise, mit Quellenangabe gestattet.

Hinweis: Diese Druckschrift wird im Rahmen der Öffentlichkeitsarbeit der Bayerischen Staatsregierung herausgegeben. Sie darf weder von Parteien noch von Wahlwerbern oder Wahlhelfern im Zeitraum von fünf Monaten vor einer Wahl zum Zwecke der Wahlwerbung verwendet werden. Dies gilt für Landtags-, Bundestags-, Kommunal- und Europawahlen. Missbräuchlich ist während dieser Zeit insbesondere die Verteilung auf Wahlveranstaltungen, an Informationsständen der Parteien sowie das Einlegen, Aufdrucken und Aufkleben parteipolitischer Informationen oder Werbemittel. Untersagt ist gleichfalls die Weitergabe an Dritte zum Zwecke der Wahlwerbung. Auch ohne zeitlichen Bezug zu einer bevorstehenden Wahl darf die Druckschrift nicht in einer Weise verwendet werden, die als Parteinahme der Staatsregierung zugunsten einzelner politischer Gruppen verstanden werden könnte. Den Parteien ist es gestattet, die Druckschrift zur Unterrichtung ihrer eigenen Mitglieder zu verwenden.

Inhaltsverzeichnis

Vorbemerkungen	4
Tabellen und Abbildungen	
Europawahlen in Bayern seit 1979	
1 Wahlberechtigte und Stimmen	
Bayern	5
Oberbayern	6
Niederbayern	7
Oberpfalz	8
Oberfranken	9
Mittelfranken	10
Unterfranken	11
Schwaben	12
Stimmenergebnisse der sonstigen Wahlvorschläge in Bayern.....	13
2 Sitze der Wahlvorschläge	
2.1 Gesamtzahl der Sitze der Wahlvorschläge	20
2.2 Sitze der Gewählten mit Wohnsitz in Bayern.....	20
Wahlbeteiligung und Stimmen der Europawahlen in Bayern seit 1979	
Abb. 1 Bayern	21
Abb. 2 Oberbayern	21
Abb. 3 Niederbayern	22
Abb. 4 Oberpfalz	22
Abb. 5 Oberfranken	23
Abb. 6 Mittelfranken	23
Abb. 7 Unterfranken	24
Abb. 8 Schwaben	24

Vorbemerkungen**Wahlvorschläge**

Kurzbezeichnung oder in dieser Veröffentlichung verwendete Abkürzung	Name
AfD	Alternative für Deutschland
AL	Alternative Liste für Demokratie und Umweltschutz
BSW	Bündnis Sahra Wagenknecht - Vernunft und Gerechtigkeit
CDU	Christlich Demokratische Union Deutschlands
CSU	Christlich-Soziale Union in Bayern e.V.
DIE LINKE	DIE LINKE (1994 bis 2004: PDS, Partei des Demokratischen Sozialismus)
Die PARTEI	Partei für Arbeit, Rechtsstaat, Tierschutz, Elitenförderung und basisdemokratische Initiative
FAMILIE	Familien-Partei Deutschlands (2004: FAMILIEN-PARTEI DEUTSCHLANDS)
FDP	Freie Demokratische Partei
FREIE WÄHLER, FW	FREIE WÄHLER (2009: FW FREIE WÄHLER)
GRÜNE	BÜNDNIS90/DIE GRÜNEN
NPD	Nationaldemokratische Partei Deutschlands
ÖDP	Ökologisch-Demokratische Partei
PdF	Partei des Fortschritts
PIRATEN	Piratenpartei Deutschland
REP	DIE REPUBLIKANER
SPD	Sozialdemokratische Partei Deutschlands
Tierschutzpartei	PARTEI MENSCH UMWELT TIERSCHUTZ (Tierschutzpartei) [1999 bis 2009: Mensch Umwelt Tierschutz (Die Tierschutzpartei)]
Volt	Volt Deutschland

Europawahlen in Bayern seit 1979

1. Wahlberechtigte und Stimmen

Wahlberechtigte, Wähler und Wahlbeteiligung

Bayern

Wahltag	Wahlberechtigte			Wähler					Wahl- beteiligung in %
	insgesamt	davon		insgesamt	davon haben abgestimmt				
		ohne Wahrschein	mit Wahrschein		im Wahllokal		mit Briefwahl		
					ohne Wahrschein	mit Wahrschein	Anzahl	%	
10.06.1979	7 714 564	6 996 165	718 399	4 542 784	3 877 628	8 265	656 891	14,5	58,9
17.06.1984	8 092 657	7 542 974	549 683	3 741 194	3 231 808	9 630	499 756	13,4	46,2
18.06.1989	8 450 805	7 757 145	693 660	5 163 320	4 514 321	10 483	638 516	12,4	61,1
12.06.1994	8 758 640	8 138 336	620 304	4 940 540	4 368 979	6 700	564 861	11,4	56,4
13.06.1999	8 902 025	8 253 714	648 311	3 990 183	3 385 741	3 342	601 100	15,1	44,8
13.06.2004	9 173 212	8 424 568	748 644	3 638 796	2 942 069	3 097	693 630	19,1	39,7
07.06.2009	9 386 096	8 159 406	1 226 690	3 974 578	2 823 725	3 946	1 146 907	28,9	42,3
25.05.2014	9 503 690	7 963 144	1 540 546	3 886 041	2 440 438	5 058	1 440 545	37,1	40,9
26.05.2019	9 547 924	7 127 219	2 420 705	5 801 454	3 508 102	10 257	2 283 095	39,4	60,8
09.06.2024	9 697 558	6 052 397	3 645 161	6 339 118	2 918 310	19 185	3 401 623	53,7	65,4

Stimmen

Wahltag	Einheit	Abgegebene Stimmen			Von den gültigen Stimmen entfielen auf						
		insgesamt	davon		CSU	AfD	GRÜNE	SPD	FDP	DIE LINKE	Sonstige
			ungültige	gültige							
10.06.1979	Anzahl	4 542 784	35 118	4 507 666	2 817 120	x	130 797	1 314 020	211 531	x	34 198
	%	100	0,8	99,2	62,5	x	2,9	29,2	4,7	x	0,8
17.06.1984	Anzahl	3 741 194	51 556	3 689 638	2 109 130	x	250 541	1 017 802	145 833	x	166 332
	%	100	1,4	98,6	57,2	x	6,8	27,6	4,0	x	4,5
18.06.1989	Anzahl	5 163 320	39 953	5 123 367	2 326 277	x	399 584	1 239 888	206 059	x	951 559
	%	100	0,8	99,2	45,4	x	7,8	24,2	4,0	x	18,6
12.06.1994	Anzahl	4 940 540	44 672	4 895 868	2 393 374	x	427 733	1 162 117	163 399	18 828	730 417
	%	100	0,9	99,1	48,9	x	8,7	23,7	3,3	0,4	14,9
13.06.1999	Anzahl	3 990 183	21 547	3 968 636	2 540 007	x	243 781	856 863	73 984	28 924	225 077
	%	100	0,5	99,5	64,0	x	6,1	21,6	1,9	0,7	5,7
13.06.2004	Anzahl	3 638 796	40 295	3 598 501	2 063 900	x	421 019	549 206	151 077	32 290	381 009
	%	100	1,1	98,9	57,4	x	11,7	15,3	4,2	0,9	10,6
07.06.2009	Anzahl	3 974 578	27 974	3 946 604	1 896 762	x	455 032	507 527	356 506	91 733	639 044
	%	100	0,7	99,3	48,1	x	11,5	12,9	9,0	2,3	16,2
25.05.2014	Anzahl	3 886 041	14 589	3 871 452	1 567 448	311 982	466 916	779 399	118 364	113 914	513 429
	%	100	0,4	99,6	40,5	8,1	12,1	20,1	3,1	2,9	13,3
26.05.2019	Anzahl	5 801 454	15 920	5 785 534	2 355 067	492 443	1 102 420	537 723	197 058	137 089	963 734
	%	100	0,3	99,7	40,7	8,5	19,1	9,3	3,4	2,4	16,7
09.06.2024	Anzahl	6 339 118	15 107	6 324 011	2 513 481	799 060	748 719	562 255	248 890	86 217	1 365 389
	%	100	0,2	99,8	39,7	12,6	11,8	8,9	3,9	1,4	21,6

Noch: Europawahlen in Bayern seit 1979

Noch: 1. Wahlberechtigte und Stimmen

Wahlberechtigte, Wähler und Wahlbeteiligung

Oberbayern

Wahltag	Wahlberechtigte			insgesamt	Wähler				Wahlbeteiligung in %
	insgesamt	davon			davon haben abgestimmt				
		ohne Wahlschein	mit Wahlschein		im Wahllokal		mit Briefwahl		
					ohne Wahlschein	mit Wahlschein	Anzahl	%	
10.06.1979	2 442 235	2 167 335	274 900	1 425 561	1 170 165	2 849	252 547	17,7	58,4
17.06.1984	2 581 112	2 376 206	204 906	1 170 418	980 799	2 691	186 928	16,0	45,3
18.06.1989	2 764 227	2 486 528	277 699	1 724 536	1 464 628	3 135	256 773	14,9	62,4
12.06.1994	2 829 025	2 559 886	269 139	1 651 921	1 406 171	2 536	243 214	14,7	58,4
13.06.1999	2 874 665	2 597 082	277 583	1 416 562	1 157 641	1 250	257 671	18,2	49,3
13.06.2004	2 993 813	2 704 061	289 752	1 222 050	953 014	1 253	267 783	21,9	40,8
07.06.2009	3 123 730	2 652 909	470 821	1 387 655	947 721	1 960	437 974	31,6	44,4
25.05.2014	3 203 497	2 602 033	601 464	1 407 003	843 445	2 698	560 860	39,9	43,9
26.05.2019	3 242 386	2 314 342	928 044	2 075 035	1 196 059	6 175	872 801	42,1	64,0
09.06.2024	3 314 903	1 985 441	1 329 462	2 222 811	973 931	11 957	1 236 923	55,6	67,1

Stimmen

Wahltag	Einheit	Abgegebene Stimmen			Von den gültigen Stimmen entfielen auf						
		insgesamt	davon		CSU	AfD	GRÜNE	SPD	FDP	DIE LINKE	Sonstige
			ungültige	gültige							
10.06.1979	Anzahl	1 425 561	9 134	1 416 427	864 680	x	46 380	406 453	87 984	x	10 930
	%	100	0,6	99,4	61,0	x	3,3	28,7	6,2	x	0,8
17.06.1984	Anzahl	1 170 418	14 138	1 156 280	638 717	x	94 063	308 545	56 010	x	58 945
	%	100	1,2	98,8	55,2	x	8,1	26,7	4,8	x	5,1
18.06.1989	Anzahl	1 724 536	11 163	1 713 373	736 646	x	163 878	385 823	91 543	x	335 483
	%	100	0,6	99,4	43,0	x	9,6	22,5	5,3	x	19,6
12.06.1994	Anzahl	1 651 921	13 660	1 638 261	765 958	x	168 223	352 378	67 115	7 361	277 226
	%	100	0,8	99,2	46,8	x	10,3	21,5	4,1	0,4	16,9
13.06.1999	Anzahl	1 416 562	7 597	1 408 965	867 351	x	114 761	296 728	34 077	12 544	83 504
	%	100	0,5	99,5	61,6	x	8,1	21,1	2,4	0,9	5,9
13.06.2004	Anzahl	1 222 050	10 756	1 211 294	661 585	x	185 765	172 389	59 600	11 703	120 252
	%	100	0,9	99,1	54,6	x	15,3	14,2	4,9	1,0	9,9
07.06.2009	Anzahl	1 387 655	7 628	1 380 027	634 482	x	205 499	166 528	146 377	29 196	197 945
	%	100	0,5	99,5	46,0	x	14,9	12,1	10,6	2,1	14,3
25.05.2014	Anzahl	1 407 003	4 312	1 402 691	516 850	120 177	208 249	277 145	55 299	40 816	184 155
	%	100	0,3	99,7	36,8	8,6	14,8	19,8	3,9	2,9	13,1
26.05.2019	Anzahl	2 075 035	4 622	2 070 413	774 550	155 364	473 212	185 214	85 677	46 870	349 526
	%	100	0,2	99,8	37,4	7,5	22,9	8,9	4,1	2,3	16,9
09.06.2024	Anzahl	2 222 811	4 394	2 218 417	812 440	223 568	345 150	201 228	112 616	31 902	491 513
	%	100	0,2	99,8	36,6	10,1	15,6	9,1	5,1	1,4	22,2

Noch: Europawahlen in Bayern seit 1979

Noch: 1. Wahlberechtigte und Stimmen

Wahlberechtigte, Wähler und Wahlbeteiligung

Niederbayern

Wahltag	Wahlberechtigte			insgesamt	Wähler				Wahlbeteiligung in %
	insgesamt	davon			davon haben abgestimmt				
		ohne Wahrschein	mit Wahrschein		im Wahllokal		mit Briefwahl		
					ohne Wahrschein	mit Wahrschein	Anzahl	%	
10.06.1979	733 843	677 831	56 012	403 517	352 406	794	50 317	12,5	55,0
17.06.1984	776 085	738 739	37 346	299 441	264 832	695	33 914	11,3	38,6
18.06.1989	805 257	757 790	47 467	445 966	401 720	775	43 471	9,7	55,4
12.06.1994	848 925	806 682	42 243	425 494	386 200	252	39 042	9,2	50,1
13.06.1999	878 905	829 867	49 038	328 652	283 265	155	45 232	13,8	37,4
13.06.2004	910 456	848 723	61 733	311 696	254 536	105	57 055	18,3	34,2
07.06.2009	922 968	818 275	104 693	344 172	245 857	94	98 221	28,5	37,3
25.05.2014	932 891	805 598	127 293	316 430	197 022	91	119 317	37,7	33,9
26.05.2019	938 879	719 464	219 415	517 488	309 821	302	207 365	40,1	55,1
09.06.2024	955 613	605 715	349 898	576 802	249 850	756	326 196	56,6	60,4

Stimmen

Wahltag	Einheit	Abgegebene Stimmen			Von den gültigen Stimmen entfielen auf						
		insgesamt	davon		CSU	AfD	GRÜNE	SPD	FDP	DIE LINKE	Sonstige
			ungültige	gültige							
10.06.1979	Anzahl	403 517	3 768	399 749	291 806	x	10 248	84 923	9 760	x	3 012
	%	100	0,9	99,1	73,0	x	2,6	21,2	2,4	x	0,8
17.06.1984	Anzahl	299 441	4 730	294 711	191 877	x	14 221	67 085	9 047	x	12 481
	%	100	1,6	98,4	65,1	x	4,8	22,8	3,1	x	4,2
18.06.1989	Anzahl	445 966	4 119	441 847	231 679	x	21 172	91 109	12 248	x	85 639
	%	100	0,9	99,1	52,4	x	4,8	20,6	2,8	x	19,4
12.06.1994	Anzahl	425 494	3 752	421 742	232 362	x	21 718	86 547	9 696	845	70 574
	%	100	0,9	99,1	55,1	x	5,1	20,5	2,3	0,2	16,7
13.06.1999	Anzahl	328 652	1 795	326 857	237 015	x	10 477	54 070	3 842	1 372	20 081
	%	100	0,5	99,5	72,5	x	3,2	16,5	1,2	0,4	6,1
13.06.2004	Anzahl	311 696	3 727	307 969	201 295	x	19 637	34 997	10 288	1 804	39 948
	%	100	1,2	98,8	65,4	x	6,4	11,4	3,3	0,6	13,0
07.06.2009	Anzahl	344 172	2 305	341 867	193 443	x	21 678	31 682	24 575	6 656	63 833
	%	100	0,7	99,3	56,6	x	6,3	9,3	7,2	1,9	18,7
25.05.2014	Anzahl	316 430	1 096	315 334	159 386	22 776	23 943	45 556	6 875	7 325	49 473
	%	100	0,3	99,7	50,5	7,2	7,6	14,4	2,2	2,3	15,7
26.05.2019	Anzahl	517 488	1 306	516 182	275 489	53 437	55 381	31 674	12 065	8 455	79 681
	%	100	0,3	99,7	53,4	10,4	10,7	6,1	2,3	1,6	15,4
09.06.2024	Anzahl	576 802	1 196	575 606	260 067	96 121	36 062	33 883	14 347	4 959	130 167
	%	100	0,2	99,8	45,2	16,7	6,3	5,9	2,5	0,9	22,6

Noch: Europawahlen in Bayern seit 1979

Noch: 1. Wahlberechtigte und Stimmen

Wahlberechtigte, Wähler und Wahlbeteiligung

Oberpfalz

Wahltag	Wahlberechtigte			insgesamt	Wähler				Wahlbeteiligung in %
	insgesamt	davon			davon haben abgestimmt				
		ohne Wahrschein	mit Wahrschein		im Wahllokal		mit Briefwahl		
					ohne Wahrschein	mit Wahrschein	Anzahl	%	
10.06.1979	706 750	648 593	58 157	435 787	382 174	602	53 011	12,2	61,7
17.06.1984	740 538	696 777	43 761	353 634	312 943	394	40 297	11,4	47,8
18.06.1989	761 684	710 459	51 225	473 342	425 634	472	47 236	10,0	62,1
12.06.1994	795 224	750 645	44 579	447 407	405 854	401	41 152	9,2	56,3
13.06.1999	813 919	761 516	52 403	362 017	313 113	150	48 754	13,5	44,5
13.06.2004	834 595	775 769	58 826	303 804	248 747	56	55 001	18,1	36,4
07.06.2009	845 409	740 923	104 486	349 056	250 597	116	98 343	28,2	41,3
25.05.2014	851 769	721 997	129 772	331 017	208 948	123	121 946	36,8	38,9
26.05.2019	853 684	642 936	210 748	501 175	301 708	356	199 111	39,7	58,7
09.06.2024	866 573	540 237	326 336	562 251	255 600	640	306 011	54,4	64,9

Stimmen

Wahltag	Einheit	Abgegebene Stimmen			Von den gültigen Stimmen entfielen auf						
		insgesamt	davon		CSU	AfD	GRÜNE	SPD	FDP	DIE LINKE	Sonstige
			ungültige	gültige							
10.06.1979	Anzahl	435 787	4 011	431 776	294 575	x	9 024	111 039	11 496	x	5 642
	%	100	0,9	99,1	68,2	x	2,1	25,7	2,7	x	1,3
17.06.1984	Anzahl	353 634	5 138	348 496	215 480	x	19 420	91 648	8 881	x	13 067
	%	100	1,5	98,5	61,8	x	5,6	26,3	2,5	x	3,7
18.06.1989	Anzahl	473 342	4 818	468 524	232 708	x	24 826	118 951	10 843	x	81 196
	%	100	1,0	99,0	49,7	x	5,3	25,4	2,3	x	17,3
12.06.1994	Anzahl	447 407	4 685	442 722	233 659	x	24 629	113 993	9 425	1 290	59 726
	%	100	1,0	99,0	52,8	x	5,6	25,7	2,1	0,3	13,5
13.06.1999	Anzahl	362 017	2 234	359 783	244 396	x	14 195	78 307	3 979	1 992	16 914
	%	100	0,6	99,4	67,9	x	3,9	21,8	1,1	0,6	4,7
13.06.2004	Anzahl	303 804	3 599	300 205	185 523	x	22 410	45 501	8 980	2 244	35 547
	%	100	1,2	98,8	61,8	x	7,5	15,2	3,0	0,7	11,8
07.06.2009	Anzahl	349 056	2 625	346 431	183 309	x	25 420	43 117	22 605	7 419	64 561
	%	100	0,8	99,2	52,9	x	7,3	12,4	6,5	2,1	18,6
25.05.2014	Anzahl	331 017	1 267	329 750	153 895	24 179	27 211	62 948	6 132	7 868	47 517
	%	100	0,4	99,6	46,7	7,3	8,3	19,1	1,9	2,4	14,4
26.05.2019	Anzahl	501 175	1 390	499 785	229 809	48 427	68 543	43 876	11 919	10 510	86 701
	%	100	0,3	99,7	46,0	9,7	13,7	8,8	2,4	2,1	17,3
09.06.2024	Anzahl	562 251	1 280	560 971	241 679	85 486	44 776	44 024	15 468	6 479	123 059
	%	100	0,2	99,8	43,1	15,2	8,0	7,8	2,8	1,2	21,9

Noch: Europawahlen in Bayern seit 1979

Noch: 1. Wahlberechtigte und Stimmen

Wahlberechtigte, Wähler und Wahlbeteiligung

Oberfranken

Wahltag	Wahlberechtigte			insgesamt	Wähler				Wahlbeteiligung in %
	insgesamt	davon			davon haben abgestimmt				
		ohne Wahlschein	mit Wahlschein		im Wahllokal		mit Briefwahl		
					ohne Wahlschein	mit Wahlschein	Anzahl	%	
10.06.1979	792 252	730 565	61 687	491 188	434 097	488	56 603	11,5	62,0
17.06.1984	812 698	764 190	48 508	399 749	354 507	686	44 556	11,1	49,2
18.06.1989	823 810	768 189	55 621	512 704	460 475	742	51 487	10,0	62,2
12.06.1994	850 956	806 492	44 464	477 710	436 021	553	41 136	8,6	56,1
13.06.1999	857 396	808 919	48 477	364 263	318 662	288	45 313	12,4	42,5
13.06.2004	864 104	803 276	60 828	346 828	289 832	180	56 816	16,4	40,1
07.06.2009	859 173	756 899	102 274	363 134	266 348	181	96 605	26,6	42,3
25.05.2014	851 361	730 799	120 562	337 522	223 935	212	113 375	33,6	39,6
26.05.2019	841 077	653 474	187 603	490 419	311 901	370	178 148	36,3	58,3
09.06.2024	836 174	530 294	305 880	546 335	257 625	476	288 234	52,8	65,3

Stimmen

Wahltag	Einheit	Abgegebene Stimmen			Von den gültigen Stimmen entfielen auf						
		insgesamt	davon		CSU	AfD	GRÜNE	SPD	FDP	DIE LINKE	Sonstige
			ungültige	gültige							
10.06.1979	Anzahl	491 188	4 127	487 061	282 245	x	9 712	174 239	17 189	x	3 676
	%	100	0,8	99,2	57,9	x	2,0	35,8	3,5	x	0,8
17.06.1984	Anzahl	399 749	6 075	393 674	216 527	x	20 024	131 505	11 834	x	13 784
	%	100	1,5	98,5	55,0	x	5,1	33,4	3,0	x	3,5
18.06.1989	Anzahl	512 704	4 027	508 677	222 343	x	26 299	156 226	13 400	x	90 409
	%	100	0,8	99,2	43,7	x	5,2	30,7	2,6	x	17,8
12.06.1994	Anzahl	477 710	4 439	473 271	228 105	x	33 093	143 245	12 153	1 565	55 110
	%	100	0,9	99,1	48,2	x	7,0	30,3	2,6	0,3	11,6
13.06.1999	Anzahl	364 263	1 790	362 473	229 644	x	14 983	93 632	5 050	2 083	17 081
	%	100	0,5	99,5	63,4	x	4,1	25,8	1,4	0,6	4,7
13.06.2004	Anzahl	346 828	4 951	341 877	199 534	x	28 191	66 219	12 300	2 880	32 753
	%	100	1,4	98,6	58,4	x	8,2	19,4	3,6	0,8	9,6
07.06.2009	Anzahl	363 134	3 171	359 963	165 149	x	30 285	59 984	32 411	8 487	63 647
	%	100	0,9	99,1	45,9	x	8,4	16,7	9,0	2,4	17,7
25.05.2014	Anzahl	337 522	1 364	336 158	146 376	24 805	31 147	76 359	8 467	9 373	39 631
	%	100	0,4	99,6	43,5	7,4	9,3	22,7	2,5	2,8	11,8
26.05.2019	Anzahl	490 419	1 436	488 983	204 231	46 182	75 580	57 790	14 917	11 060	79 223
	%	100	0,3	99,7	41,8	9,4	15,5	11,8	3,1	2,3	16,2
09.06.2024	Anzahl	546 335	1 377	544 958	231 643	80 179	44 879	54 035	17 656	6 871	109 695
	%	100	0,3	99,7	42,5	14,7	8,2	9,9	3,2	1,3	20,1

Noch: Europawahlen in Bayern seit 1979

Noch: 1. Wahlberechtigte und Stimmen

Wahlberechtigte, Wähler und Wahlbeteiligung

Mittelfranken

Wahltag	Wahlberechtigte			insgesamt	Wähler				Wahlbeteiligung in %
	insgesamt	davon			davon haben abgestimmt				
		ohne Wahrschein	mit Wahrschein		im Wahllokal		mit Briefwahl		
					ohne Wahrschein	mit Wahrschein	Anzahl	%	
10.06.1979	1 092 499	995 407	97 092	640 876	550 758	636	89 482	14,0	58,7
17.06.1984	1 134 841	1 049 215	85 626	551 829	472 554	1 229	78 046	14,1	48,6
18.06.1989	1 176 686	1 074 009	102 677	721 516	625 250	1 386	94 880	13,2	61,3
12.06.1994	1 218 797	1 132 478	86 319	701 301	621 433	1 020	78 848	11,2	57,5
13.06.1999	1 221 132	1 137 729	83 403	535 449	457 657	636	77 156	14,4	43,8
13.06.2004	1 245 756	1 140 873	104 883	518 169	420 180	567	97 422	18,8	41,6
07.06.2009	1 270 411	1 114 204	156 207	541 218	394 661	470	146 087	27,0	42,6
25.05.2014	1 284 333	1 086 347	197 986	542 142	356 375	649	185 118	34,1	42,2
26.05.2019	1 282 070	983 423	298 647	784 616	501 080	1 332	282 204	36,0	61,2
09.06.2024	1 295 836	840 891	454 945	848 734	422 098	2 534	424 102	50,0	65,5

Stimmen

Wahltag	Einheit	Abgegebene Stimmen			Von den gültigen Stimmen entfielen auf						
		insgesamt	davon		CSU	AfD	GRÜNE	SPD	FDP	DIE LINKE	Sonstige
			ungültige	gültige							
10.06.1979	Anzahl	640 876	4 657	636 219	340 790	x	21 819	231 896	37 163	x	4 551
	%	100	0,7	99,3	53,6	x	3,4	36,4	5,8	x	0,7
17.06.1984	Anzahl	551 829	7 759	544 070	269 679	x	44 637	180 097	23 620	x	26 037
	%	100	1,4	98,6	49,6	x	8,2	33,1	4,3	x	4,8
18.06.1989	Anzahl	721 516	4 607	716 909	273 972	x	61 456	207 447	32 000	x	142 034
	%	100	0,6	99,4	38,2	x	8,6	28,9	4,5	x	19,8
12.06.1994	Anzahl	701 301	6 250	695 051	304 986	x	71 034	195 384	24 367	3 803	95 477
	%	100	0,9	99,1	43,9	x	10,2	28,1	3,5	0,5	13,7
13.06.1999	Anzahl	535 449	2 595	532 854	308 793	x	37 518	144 030	10 258	5 133	27 122
	%	100	0,5	99,5	58,0	x	7,0	27,0	1,9	1,0	5,1
13.06.2004	Anzahl	518 169	5 494	512 675	262 120	x	70 398	102 733	20 017	6 498	50 909
	%	100	1,1	98,9	51,1	x	13,7	20,0	3,9	1,3	9,9
07.06.2009	Anzahl	541 218	3 793	537 425	202 768	x	69 883	93 428	48 936	17 193	105 217
	%	100	0,7	99,3	37,7	x	13,0	17,4	9,1	3,2	19,6
25.05.2014	Anzahl	542 142	2 309	539 833	180 134	41 539	73 169	141 306	14 903	22 253	66 529
	%	100	0,4	99,6	33,4	7,7	13,6	26,2	2,8	4,1	12,3
26.05.2019	Anzahl	784 616	2 281	782 335	281 973	65 398	166 460	90 368	24 445	26 377	127 314
	%	100	0,3	99,7	36,0	8,4	21,3	11,6	3,1	3,4	16,3
09.06.2024	Anzahl	848 734	2 367	846 367	316 091	101 595	112 115	95 396	29 560	15 490	176 120
	%	100	0,3	99,7	37,3	12,0	13,2	11,3	3,5	1,8	20,8

Noch: Europawahlen in Bayern seit 1979

Noch: 1. Wahlberechtigte und Stimmen

Wahlberechtigte, Wähler und Wahlbeteiligung

Unterfranken

Wahltag	Wahlberechtigte			insgesamt	Wähler				Wahlbeteiligung in %
	insgesamt	davon			davon haben abgestimmt				
		ohne Wahlschein	mit Wahlschein		im Wahllokal		mit Briefwahl		
					ohne Wahlschein	mit Wahlschein	Anzahl	%	
10.06.1979	865 307	779 545	85 762	532 683	453 363	571	78 749	14,8	61,6
17.06.1984	907 767	842 667	65 100	467 205	406 541	1 216	59 448	12,7	51,5
18.06.1989	936 644	861 598	75 046	576 377	505 841	1 265	69 271	12,0	61,5
12.06.1994	975 663	909 511	66 152	565 577	503 987	660	60 930	10,8	58,0
13.06.1999	994 067	926 379	67 688	445 205	381 980	358	62 867	14,1	44,8
13.06.2004	1 017 948	935 168	82 780	413 122	336 202	465	76 455	18,5	40,6
07.06.2009	1 028 514	888 602	139 912	445 671	313 894	614	131 163	29,4	43,3
25.05.2014	1 026 193	850 111	176 082	428 019	262 641	877	164 501	38,4	41,7
26.05.2019	1 018 142	744 888	273 254	627 919	369 078	918	257 923	41,1	61,7
09.06.2024	1 023 098	614 073	409 025	688 538	304 730	1 128	382 680	55,6	67,3

Stimmen

Wahltag	Einheit	Abgegebene Stimmen			Von den gültigen Stimmen entfielen auf						
		insgesamt	davon		CSU	AfD	GRÜNE	SPD	FDP	DIE LINKE	Sonstige
			ungültige	gültige							
10.06.1979	Anzahl	532 683	4 679	528 004	340 662	x	14 029	149 097	21 374	x	2 842
	%	100	0,9	99,1	64,5	x	2,7	28,2	4,0	x	0,5
17.06.1984	Anzahl	467 205	6 857	460 348	279 501	x	26 868	119 555	16 516	x	17 908
	%	100	1,5	98,5	60,7	x	5,8	26,0	3,6	x	3,9
18.06.1989	Anzahl	576 377	5 378	570 999	287 769	x	40 301	143 005	20 433	x	79 491
	%	100	0,9	99,1	50,4	x	7,1	25,0	3,6	x	13,9
12.06.1994	Anzahl	565 577	6 007	559 570	289 053	x	49 856	133 138	17 215	2 027	68 281
	%	100	1,1	98,9	51,7	x	8,9	23,8	3,1	0,4	12,2
13.06.1999	Anzahl	445 205	3 114	442 091	286 955	x	24 557	93 725	8 017	2 726	26 111
	%	100	0,7	99,3	64,9	x	5,6	21,2	1,8	0,6	5,9
13.06.2004	Anzahl	413 122	5 917	407 205	235 271	x	42 260	62 725	18 210	3 594	45 145
	%	100	1,4	98,6	57,8	x	10,4	15,4	4,5	0,9	11,1
07.06.2009	Anzahl	445 671	4 070	441 601	223 814	x	45 628	58 127	36 175	11 515	66 342
	%	100	0,9	99,1	50,7	x	10,3	13,2	8,2	2,6	15,0
25.05.2014	Anzahl	428 019	2 133	425 886	186 402	29 061	45 789	90 603	12 266	12 456	49 309
	%	100	0,5	99,5	43,8	6,8	10,8	21,3	2,9	2,9	11,6
26.05.2019	Anzahl	627 919	2 344	625 575	259 201	51 056	115 232	65 672	21 671	16 134	96 609
	%	100	0,4	99,6	41,4	8,2	18,4	10,5	3,5	2,6	15,4
09.06.2024	Anzahl	688 538	2 113	686 425	290 898	87 962	71 774	65 259	26 109	9 379	135 044
	%	100	0,3	99,7	42,4	12,8	10,5	9,5	3,8	1,4	19,7

Noch: Europawahlen in Bayern seit 1979

Noch: 1. Wahlberechtigte und Stimmen

Wahlberechtigte, Wähler und Wahlbeteiligung

Schwaben

Wahltag	Wahlberechtigte			insgesamt	Wähler				Wahlbeteiligung in %
	insgesamt	davon			davon haben abgestimmt				
		ohne Wahlschein	mit Wahlschein		im Wahllokal		mit Briefwahl		
					ohne Wahlschein	mit Wahlschein	Anzahl	%	
10.06.1979	1 081 678	996 889	84 789	613 172	534 665	2 325	76 182	12,4	56,7
17.06.1984	1 139 616	1 075 180	64 436	498 918	439 632	2 719	56 567	11,3	43,8
18.06.1989	1 182 497	1 098 572	83 925	708 879	630 773	2 708	75 398	10,6	59,9
12.06.1994	1 240 050	1 172 642	67 408	671 130	609 313	1 278	60 539	9,0	54,1
13.06.1999	1 261 941	1 192 222	69 719	538 035	473 423	505	64 107	11,9	42,6
13.06.2004	1 306 540	1 216 698	89 842	523 127	439 558	471	83 098	15,9	40,0
07.06.2009	1 335 891	1 187 594	148 297	543 672	404 647	511	138 514	25,5	40,7
25.05.2014	1 353 646	1 166 259	187 387	523 908	348 072	408	175 428	33,5	38,7
26.05.2019	1 371 686	1 068 692	302 994	804 802	518 455	804	285 543	35,5	58,7
09.06.2024	1 405 361	935 746	469 615	893 647	454 476	1 694	437 477	49,0	63,6

Stimmen

Wahltag	Einheit	Abgegebene Stimmen			Von den gültigen Stimmen entfielen auf						
		insgesamt	davon		CSU	AfD	GRÜNE	SPD	FDP	DIE LINKE	Sonstige
			ungültige	gültige							
10.06.1979	Anzahl	613 172	4 742	608 430	402 362	x	19 585	156 373	26 565	x	3 545
	%	100	0,8	99,2	66,1	x	3,2	25,7	4,4	x	0,6
17.06.1984	Anzahl	498 918	6 859	492 059	297 349	x	31 308	119 367	19 925	x	24 110
	%	100	1,4	98,6	60,4	x	6,4	24,3	4,0	x	4,9
18.06.1989	Anzahl	708 879	5 841	703 038	341 160	x	61 652	137 327	25 592	x	137 307
	%	100	0,8	99,2	48,5	x	8,8	19,5	3,6	x	19,5
12.06.1994	Anzahl	671 130	5 879	665 251	339 251	x	59 180	137 432	23 428	1 937	104 023
	%	100	0,9	99,1	51,0	x	8,9	20,7	3,5	0,3	15,6
13.06.1999	Anzahl	538 035	2 422	535 613	365 853	x	27 290	96 371	8 761	3 074	34 264
	%	100	0,5	99,5	68,3	x	5,1	18,0	1,6	0,6	6,4
13.06.2004	Anzahl	523 127	5 851	517 276	318 572	x	52 358	64 642	21 682	3 567	56 455
	%	100	1,1	98,9	61,6	x	10,1	12,5	4,2	0,7	10,9
07.06.2009	Anzahl	543 672	4 382	539 290	293 797	x	56 639	54 661	45 427	11 267	77 499
	%	100	0,8	99,2	54,5	x	10,5	10,1	8,4	2,1	14,4
25.05.2014	Anzahl	523 908	2 108	521 800	224 405	49 445	57 408	85 482	14 422	13 823	76 815
	%	100	0,4	99,6	43,0	9,5	11,0	16,4	2,8	2,6	14,7
26.05.2019	Anzahl	804 802	2 541	802 261	329 814	72 579	148 012	63 129	26 364	17 683	144 680
	%	100	0,3	99,7	41,1	9,0	18,4	7,9	3,3	2,2	18,0
09.06.2024	Anzahl	893 647	2 380	891 267	360 663	124 149	93 963	68 430	33 134	11 137	199 791
	%	100	0,3	99,7	40,5	13,9	10,5	7,7	3,7	1,2	22,4

Noch: Europawahlen in Bayern seit 1979

Noch: 1. Wahlberechtigte und Stimmen

Stimmenergebnisse der sonstigen Wahlvorschläge

Bayern

Wahltag	Stimmen	
	Anzahl	%
50Plus Das Generationen-Bündnis (50Plus)		
07.06.2009	7 074	0,2
Ab jetzt...Demokratie durch Volksabstimmung - Politik für die Menschen (Volksabstimmung)		
[2004: Ab jetzt...Bündnis für Deutschland Liste: Gegen Zuwanderung ins „Soziale Netz“ (Deutschland)]		
[2009: Ab jetzt...Bündnis für Deutschland, für Demokratie durch Volksabstimmung (Volksabstimmung)]		
13.06.2004	15 536	0,4
07.06.2009	6 529	0,2
25.05.2014	8 237	0,2
26.05.2019	5 708	0,1
Aktion Bürger für Gerechtigkeit (ABG)		
09.06.2024	4 729	0,1
Aktion Partei für Tierschutz (TIERSCHUTZ hier!)		
[2019: Aktion Partei für Tierschutz – DAS ORIGINAL (TIERSCHUTZ hier!)]		
26.05.2019	10 186	0,2
09.06.2024	18 552	0,3
Aktion unabhängige Kandidaten (Unabhängige Kandidaten)		
13.06.2004	9 231	0,3
Allianz für Menschenrechte, Tier- und Naturschutz (Tierschutzallianz)		
26.05.2019	7 970	0,1
AUF - Partei für Arbeit, Umwelt und Familie, Christen für Deutschland (AUF)		
07.06.2009	3 890	0,1
25.05.2014	10 670	0,3
Aufbruch für Bürgerrechte, Freiheit und Gesundheit (AUFBRUCH)		
13.06.2004	5 858	0,2
07.06.2009	4 854	0,1
AUTOFAHRER- und BÜRGERINTERESSEN PARTEI DEUTSCHLANDS (APD)		
12.06.1994	25 979	0,5
13.06.1999	7 866	0,2
Automobile - Steuerzahler - Partei (ASP)		
13.06.1999	3 805	0,1
Basisdemokratische Partei Deutschland (dieBasis)		
09.06.2024	24 853	0,4
Bayernpartei (BP)		
17.06.1984	23 539	0,6
18.06.1989	42 492	0,8
12.06.1994	77 815	1,6
13.06.1999	14 950	0,4
13.06.2004	35 152	1,0
07.06.2009	40 244	1,0
25.05.2014	49 273	1,3
26.05.2019	53 516	0,9
Bündnis C - Christen für Deutschland (Bündnis C)		
26.05.2019	7 681	0,1
09.06.2024	8 505	0,1
BÜNDNIS DEUTSCHLAND (BÜNDNIS DEUTSCHLAND)		
09.06.2024	21 912	0,3

Noch: Europawahlen in Bayern seit 1979

Noch: 1. Wahlberechtigte und Stimmen

Noch: Stimmenergebnisse der sonstigen Wahlvorschläge

Bayern

Wahltag	Stimmen	
	Anzahl	%
Bündnis für Innovation & Gerechtigkeit (BIG)		
26.05.2019	4 615	0,1
09.06.2024	2 916	0,0
Bündnis Grundeinkommen - Die Grundeinkommenspartei (BGE)		
26.05.2019	4 597	0,1
Bündnis Sarah Wagenknecht - Vernunft und Gerechtigkeit (BSW)		
09.06.2024	239 612	3,8
Bürgerbewegung PRO NRW (PRO NRW)		
25.05.2014	1 263	0,0
Bürgerrechtsbewegung Solidarität (BüSo)		
[1989: Patrioten für Deutschland (Patrioten)]		
18.06.1989	1 742	0,0
12.06.1994	2 036	0,0
13.06.1999	804	0,0
13.06.2004	2 294	0,1
07.06.2009	1 185	0,0
25.05.2014	1 091	0,0
Bund freier Bürger		
12.06.1994	90 670	1,9
Christliche Bayerische Volkspartei - Liga der Volksparteien Europas (C.B.V.)		
10.06.1979	15 916	0,4
CHRISTLICHE LIGA Die Partei für das Leben (LIGA)		
18.06.1989	7 245	0,1
12.06.1994	6 695	0,1
CHRISTLICHE MITTE - Für ein Deutschland nach GOTTES Geboten (CM)		
18.06.1989	9 592	0,2
12.06.1994	9 226	0,2
13.06.1999	4 724	0,1
13.06.2004	7 220	0,2
07.06.2009	6 332	0,2
25.05.2014	4 673	0,1
Demokratie DIREKT! (DIE DIREKTE!)		
26.05.2019	2 888	0,0
Demokratische Allianz für Vielfalt und Aufbruch (DAVA)		
09.06.2024	12 791	0,2
DER DRITTE WEG (III. Weg)		
26.05.2019	1 845	0,0
Deutsche Kommunistische Partei (DKP)		
10.06.1979	10 574	0,2
18.06.1989	6 448	0,1
13.06.2004	2 767	0,1
07.06.2009	1 940	0,0
25.05.2014	1 707	0,0
26.05.2019	1 323	0,0
09.06.2024	1 296	0,0

Noch: Europawahlen in Bayern seit 1979

Noch: 1. Wahlberechtigte und Stimmen

Noch: Stimmenergebnisse der sonstigen Wahlvorschläge

Bayern

Wahltag	Stimmen	
	Anzahl	%
Deutsche Partei (DP)		
13.06.2004	6 561	0,2
DEUTSCHE SOLIDARITÄT Union für Umwelt- und Lebensschutz (ÖKO-UNION)		
18.06.1989	11 112	0,2
Deutsche Soziale Union (DSU)		
12.06.1994	2 393	0,0
DEUTSCHE VOLKSUNION (DVU)		
[1989: DEUTSCHE VOLKSUNION - Liste D (DVU)]		
18.06.1989	50 882	1,0
07.06.2009	9 746	0,2
Deutsche Zentrumspartei - Älteste Partei Deutschlands gegründet 1870 (ZENTRUM)		
[1979: Deutsche Zentrumspartei - Aktion demokratische Gemeinde (Zentrum)]		
[1984 bis 1999: Deutsche Zentrumspartei (ZENTRUM)]		
10.06.1979	2 883	0,1
17.06.1984	13 081	0,4
18.06.1989	2 245	0,0
13.06.1999	381	0,0
13.06.2004	3 222	0,1
DIE FRIEDENSLISTE (FRIEDEN)		
17.06.1984	38 510	1,0
Die Grauen – Für alle Generationen (Die Grauen)		
26.05.2019	7 233	0,1
DIE GRAUEN - Generationspartei (DIE GRAUEN)		
07.06.2009	3 984	0,1
DIE GRAUEN - Graue Panther (GRAUE)		
12.06.1994	21 724	0,4
13.06.1999	9 226	0,2
13.06.2004	21 919	0,6
Die Heimat (HEIMAT)		
[1984 bis 2019: Nationaldemokratische Partei Deutschlands (NPD)]		
17.06.1984	34 681	0,9
12.06.1994	7 169	0,1
13.06.1999	7 941	0,2
13.06.2004	20 150	0,6
25.05.2014	22 824	0,6
26.05.2019	8 749	0,2
09.06.2024	4 460	0,1
Die Mündigen Bürger (Mündige Bürger)		
[1984: Wählergemeinschaft mündiger Bürger (Mündige Bürger)]		
17.06.1984	11 312	0,3
18.06.1989	6 424	0,1
DIE RECHTE – Partei für Volksabstimmung, Souveränität und Heimatschutz (DIE RECHTE)		
26.05.2019	2 057	0,0

Noch: Europawahlen in Bayern seit 1979

Noch: 1. Wahlberechtigte und Stimmen

Noch: Stimmenergebnisse der sonstigen Wahlvorschläge

Bayern

Wahltag	Stimmen	
	Anzahl	%
DIE REPUBLIKANER (REP)		
18.06.1989	748 238	14,6
12.06.1994	322 702	6,6
13.06.1999	74 559	1,9
13.06.2004	81 448	2,3
07.06.2009	50 685	1,3
25.05.2014	19 038	0,5
Die Unregierbaren - Autonome Liste		
12.06.1994	3 876	0,1
Die Violetten (DIE VIOLETTEN)		
[2009: Die Violetten - für spirituelle Politik (DIE VIOLETTEN)]		
07.06.2009	8 131	0,2
26.05.2019	3 991	0,1
Europa - Demokratie - Esperanto (EDE)		
07.06.2009	1 107	0,0
Europäische Arbeiterpartei im Verband der European Labor Party (ELP) (EAP)		
10.06.1979	4 825	0,1
17.06.1984	4 101	0,1
Europäische Föderalistische Partei - Europa Partei (EFP)		
17.06.1984	5 133	0,1
Europäische Partei LIEBE (LIEBE)		
26.05.2019	3 577	0,1
Familien-Partei Deutschlands (FAMILIE)		
[2004: FAMILIEN-PARTEI DEUTSCHLANDS (FAMILIE)]		
13.06.2004	22 037	0,6
07.06.2009	18 047	0,5
25.05.2014	11 780	0,3
26.05.2019	20 875	0,4
09.06.2024	22 203	0,4
Feministische Partei DIE FRAUEN (DIE FRAUEN)		
13.06.1999	10 586	0,3
13.06.2004	13 157	0,4
07.06.2009	6 731	0,2
26.05.2019	5 802	0,1
FRAUENPARTEI (FRAUEN)		
17.06.1984	14 648	0,4
Freie Bürger-Initiative (FBI)		
07.06.2009	3 056	0,1
FREIE WÄHLER (FREIE WÄHLER)		
[2009: FW FREIE WÄHLER (FW FREIE WÄHLER)]		
07.06.2009	266 257	6,7
25.05.2014	166 631	4,3
26.05.2019	308 733	5,3
09.06.2024	432 434	6,8
Freiheitliche Deutsche Arbeiterpartei (FAP)		
18.06.1989	3 397	0,1

Noch: Europawahlen in Bayern seit 1979

Noch: 1. Wahlberechtigte und Stimmen

Noch: Stimmenergebnisse der sonstigen Wahlvorschläge

Bayern

Wahltag	Stimmen	
	Anzahl	%
Für das Europa der Arbeitnehmer/innen und der Demokratie		
18.06.1989	1 885	0,0
FÜR VOLKSENTSCHEIDE (Wählergemeinschaft), Gerechtigkeit braucht Bürgerrechte - Wir danken für Ihr Vertrauen!		
07.06.2009	5 788	0,1
Graue Panther (Graue Panther)		
26.05.2019	6 781	0,1
Humanistische Partei (HP)		
18.06.1989	2 721	0,1
13.06.1999	1 278	0,0
Klimaliste Deutschland (KLIMALISTE)		
09.06.2024	3 352	0,1
LKR - Bernd Lucke und die Liberal-Konservativen Reformer		
26.05.2019	6 716	0,1
Marxistisch-Leninistische Partei Deutschlands (MLPD)		
18.06.1989	1 306	0,0
25.05.2014	1 266	0,0
26.05.2019	1 229	0,0
09.06.2024	1 137	0,0
Menschliche Welt - für das Wohl und Glücklichein aller (MENSCHLICHE WELT)		
26.05.2019	4 202	0,1
09.06.2024	7 286	0,1
MERA25 - Gemeinsam für Europäische Unabhängigkeit (MERA25)		
[2019: Demokratie in Europa - DiEM25]		
26.05.2019	17 565	0,3
09.06.2024	12 265	0,2
NATURGESETZ PARTEI, AUFBRUCH ZU NEUEM BEWUSSTSEIN (NATURGESETZ)		
12.06.1994	12 066	0,2
13.06.1999	5 037	0,1
Neue Liberale – Die Sozialliberalen (NL)		
26.05.2019	1 981	0,0
Neues Bewußtsein die ganzheitlich-esoterische Partei Deutschlands (Bewußtsein)		
18.06.1989	3 981	0,1
NEUES FORUM (FORUM)		
12.06.1994	3 349	0,1
Newropeans		
07.06.2009	1 903	0,0
Ökologisch-Demokratische Partei (ÖDP)		
17.06.1984	21 327	0,6
18.06.1989	50 273	1,0
12.06.1994	106 973	2,2
13.06.1999	50 400	1,3
13.06.2004	87 859	2,4

Noch: Europawahlen in Bayern seit 1979

Noch: 1. Wahlberechtigte und Stimmen

Noch: Stimmenergebnisse der sonstigen Wahlvorschläge

Bayern

Wahltag	Stimmen	
	Anzahl	%
Noch: Ökologisch-Demokratische Partei (ÖDP)		
07.06.2009	83 927	2,1
25.05.2014	104 063	2,7
26.05.2019	181 250	3,1
09.06.2024	121 756	1,9
Ökologische Linke (ÖkoLinX)		
26.05.2019	3 621	0,1
Parlament aufmischen – Stimme der Letzten Generation (LETZTE GENERATION)		
09.06.2024	14 466	0,2
Partei Bibeltreuer Christen (PBC)		
12.06.1994	11 581	0,2
13.06.1999	7 662	0,2
13.06.2004	11 073	0,3
07.06.2009	8 381	0,2
25.05.2014	5 686	0,1
Partei der Arbeitslosen und Sozial Schwachen (PASS)		
12.06.1994	6 165	0,1
13.06.1999	3 407	0,1
Partei der Humanisten (PdH)		
26.05.2019	9 050	0,2
09.06.2024	15 355	0,2
Partei der Vernunft (PDV)		
09.06.2024	3 936	0,1
Partei für Arbeit, Rechtsstaat, Tierschutz, Elitenförderung und basisdemokratische Initiative (Die PARTEI)		
25.05.2014	17 714	0,5
26.05.2019	113 203	2,0
09.06.2024	100 979	1,6
PARTEI FÜR DIE TIERE DEUTSCHLAND (PARTEI FÜR DIE TIERE)		
26.05.2019	9 278	0,2
Partei für schulmedizinische Verjüngungsforschung [2019: Partei für Gesundheitsforschung (Gesundheitsforschung)]		
26.05.2019	7 015	0,1
09.06.2024	2 428	0,0
PARTEI MENSCH UMWELT TIERSCHUTZ (Tierschutzpartei) [1999 bis 2009: Mensch Umwelt Tierschutz (Die Tierschutzpartei)]		
13.06.1999	22 451	0,6
13.06.2004	33 652	0,9
07.06.2009	30 209	0,8
25.05.2014	40 608	1,0
26.05.2019	66 685	1,2
09.06.2024	65 128	1,0
Partei des Fortschritts (PdF)		
09.06.2024	31 605	0,5

Noch: Europawahlen in Bayern seit 1979

Noch: 1. Wahlberechtigte und Stimmen

Noch: Stimmenergebnisse der sonstigen Wahlvorschläge

Bayern

Wahltag	Stimmen	
	Anzahl	%
	Piratenpartei Deutschland (PIRATEN)	
07.06.2009	29 236	0,7
25.05.2014	46 047	1,2
26.05.2019	32 173	0,6
09.06.2024	25 819	0,4
	Plattform Europa der ArbeitnehmerInnen und Demokratie	
12.06.1994	1 020	0,0
	Rentnerinnen und Rentner Partei (RRP)	
07.06.2009	18 887	0,5
	Rentner-Partei-Deutschland (RENTNER)	
07.06.2009	20 174	0,5
	Sozialistische Gleichheitspartei, Vierte Internationale (SGP)	
	[1989 und 1994: Bund Sozialistischer Arbeiter, deutsche Sektion der Vierten Internationale (BSA)]	
	[2004 bis 2014: Partei für Soziale Gleichheit, Sektion der Vierten Internationale (PSG)]	
18.06.1989	1 576	0,0
12.06.1994	827	0,0
13.06.2004	1 873	0,1
07.06.2009	747	0,0
25.05.2014	858	0,0
26.05.2019	414	0,0
09.06.2024	599	0,0
	STATT Partei DIE UNABHÄNGIGEN (STATT Partei)	
12.06.1994	18 151	0,4
	Volt Deutschland (Volt)	
26.05.2019	41 225	0,7
09.06.2024	154 593	2,4
	V-Partei³ - Partei für Veränderung, Vegetarier und Veganer (V-Partei³)	
09.06.2024	10 422	0,2

Noch: Europawahlen in Bayern seit 1979

2. Sitze der Wahlvorschläge

2.1 Gesamtzahl der Sitze der Wahlvorschläge

Wahltag	Gewählte insgesamt	Wahlvorschlag							
		CDU	CSU	AfD	GRÜNE	SPD	FDP	DIE LINKE	Sonstige
10.06.1979	78 ¹⁾	32	8	x	–	34	4	x	–
17.06.1984	78 ¹⁾	32	7	x	7	32	–	x	–
18.06.1989	78 ¹⁾	24	7	x	7	30	4	x	6 ²⁾
12.06.1994	99	39	8	x	12	40	–	–	–
13.06.1999	99	43	10	x	7	33	–	6	–
13.06.2004	99	40	9	x	13	23	7	7	–
07.06.2009	99	34	8	x	14	23	12	8	–
25.05.2014	96	29	5	7	11	27	3	7	7 ³⁾
26.05.2019	96	23	6	11	21	16	5	5	9 ⁴⁾
09.06.2024	96	23	6	15	12	14	5	3	18 ⁶⁾

2.2 Sitze der Gewählten mit Wohnsitz in Bayern

Wahltag	Gewählte insgesamt	Wahlvorschlag						
		CSU	AfD	GRÜNE	SPD	FDP	DIE LINKE	Sonstige
10.06.1979	14	8	x	–	5	1	x	–
17.06.1984	12	7	x	–	5	–	x	–
18.06.1989	16	7	x	1	4	1	x	3 ²⁾
12.06.1994	14	8	x	1	5	–	–	–
13.06.1999	14	10	x	1	3	–	–	–
13.06.2004	11	9	x	–	2	–	–	–
07.06.2009	14	8	x	1	3	1	1	–
25.05.2014	11	5	–	–	3	–	1	2 ⁵⁾
26.05.2019	15	6	3	2	2	–	–	2 ⁵⁾
09.06.2024	11	6	2	–	1	–	–	2 ⁷⁾

¹⁾ Außerdem vom Berliner Abgeordnetenhaus gewählt: 1979: CDU 2, SPD 1; 1984: CDU 2, SPD 1; 1989: CDU 1, SPD 1, AL 1.

²⁾ REP.

³⁾ Davon FREIE WÄHLER 1, PIRATEN 1, Tierschutzpartei 1, NPD 1, FAMILIE 1, ÖDP 1, Die PARTEI 1.

⁴⁾ Davon FREIE WÄHLER 2, PIRATEN 1, Tierschutzpartei 1, FAMILIE 1, ÖDP 1, Die PARTEI 2, Volt 1.

⁵⁾ Davon FREIE WÄHLER 1, ÖDP 1.

⁶⁾ Davon FREIE WÄHLER 3, ÖDP 1, Tierschutzpartei 1, FAMILIE 1, Die PARTEI 2, Volt 3, BSW 6, PdF 1.

⁷⁾ Davon FREIE WÄHLER 1, BSW 1.

Wahlbeteiligung, Briefwahlanteil und Gesamtstimmenergebnisse der Europawahlen in Bayern seit 1979

in Prozent

Abb. 1

Bayern



Abb. 2

Oberbayern

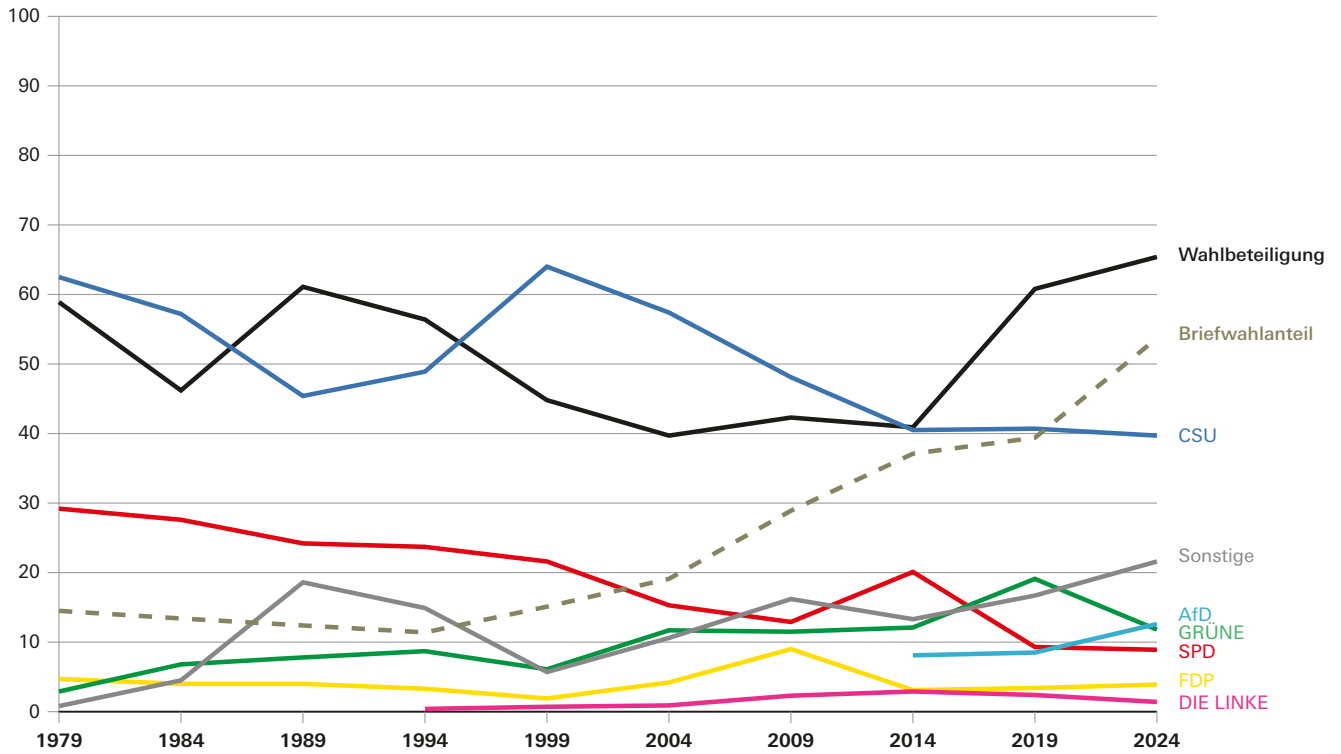
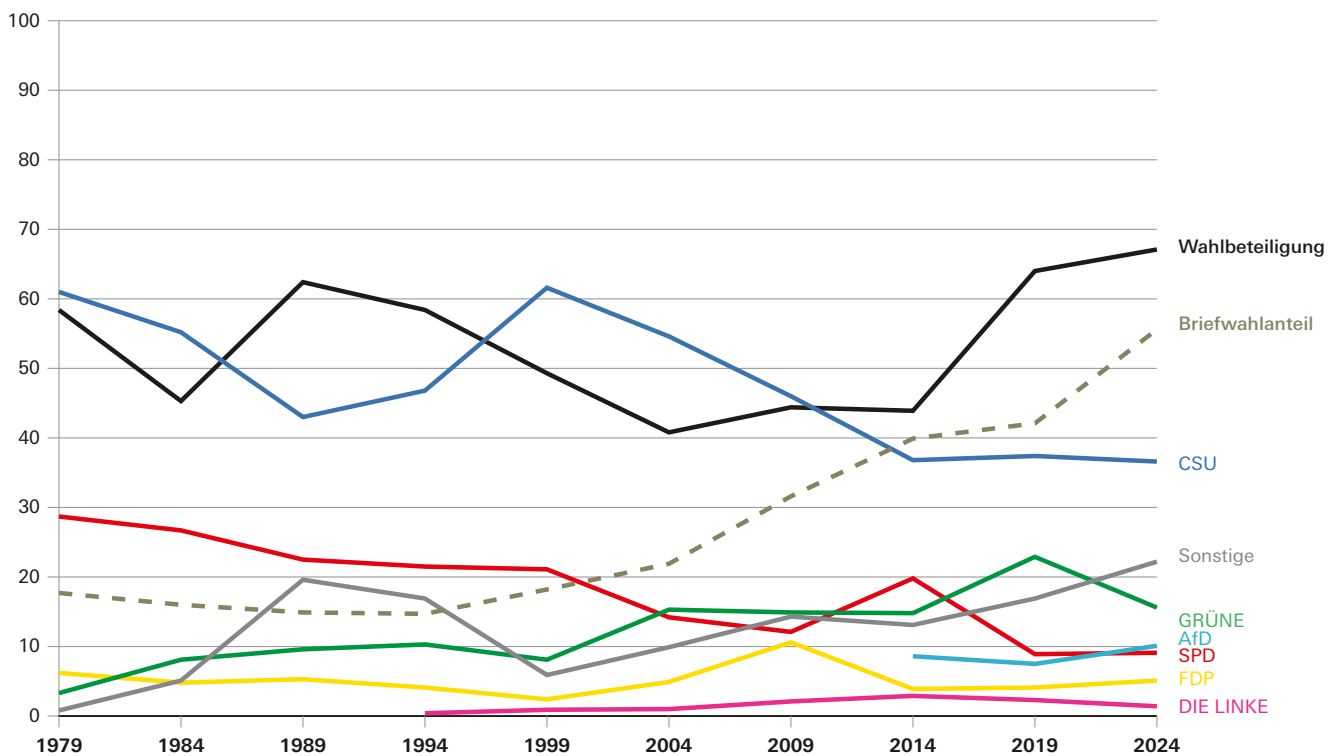

Wahlbeteiligung, Briefwahlanteil und Gesamtstimmenergebnisse der Europawahlen in Bayern seit 1979

in Prozent

Abb. 3 **Niederbayern**



Abb. 4 **Oberpfalz**



Wahlbeteiligung, Briefwahlanteil und Gesamtergebnisse der Europawahlen in Bayern seit 1979 in Prozent

Abb. 5 **Oberfranken**

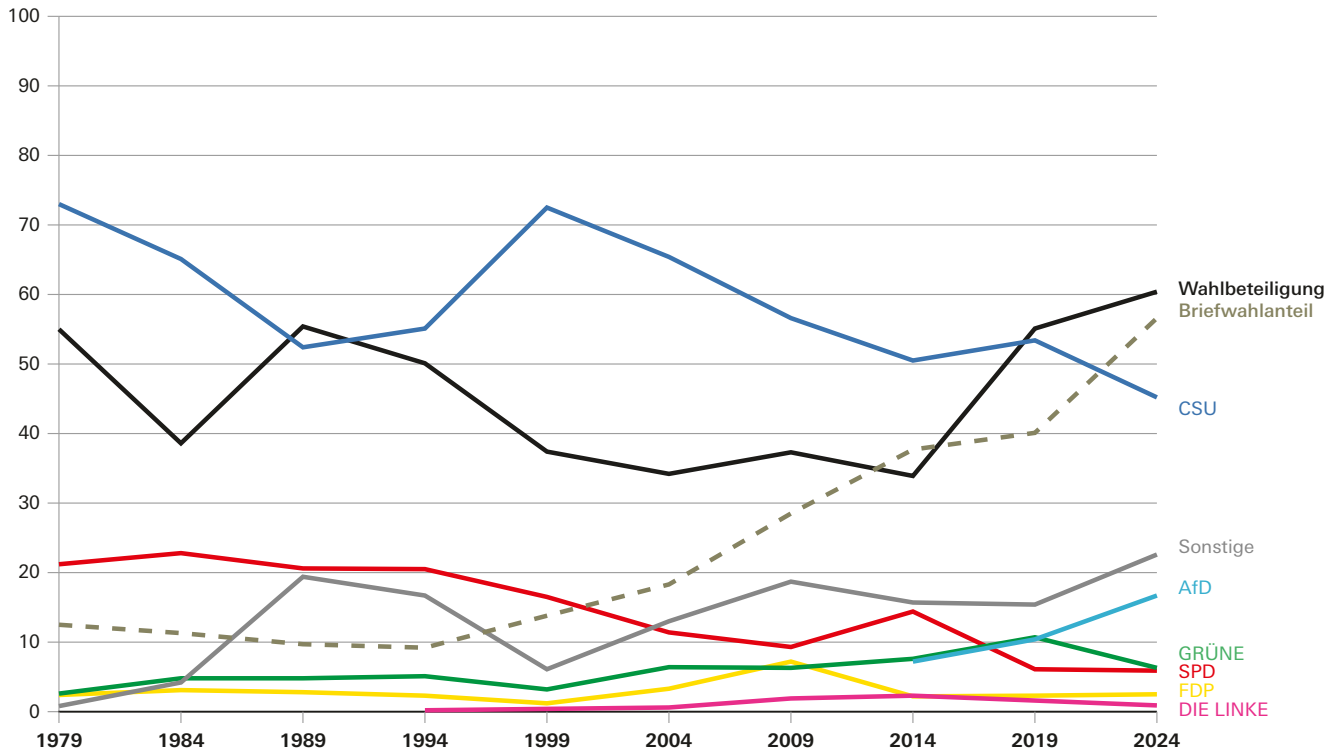
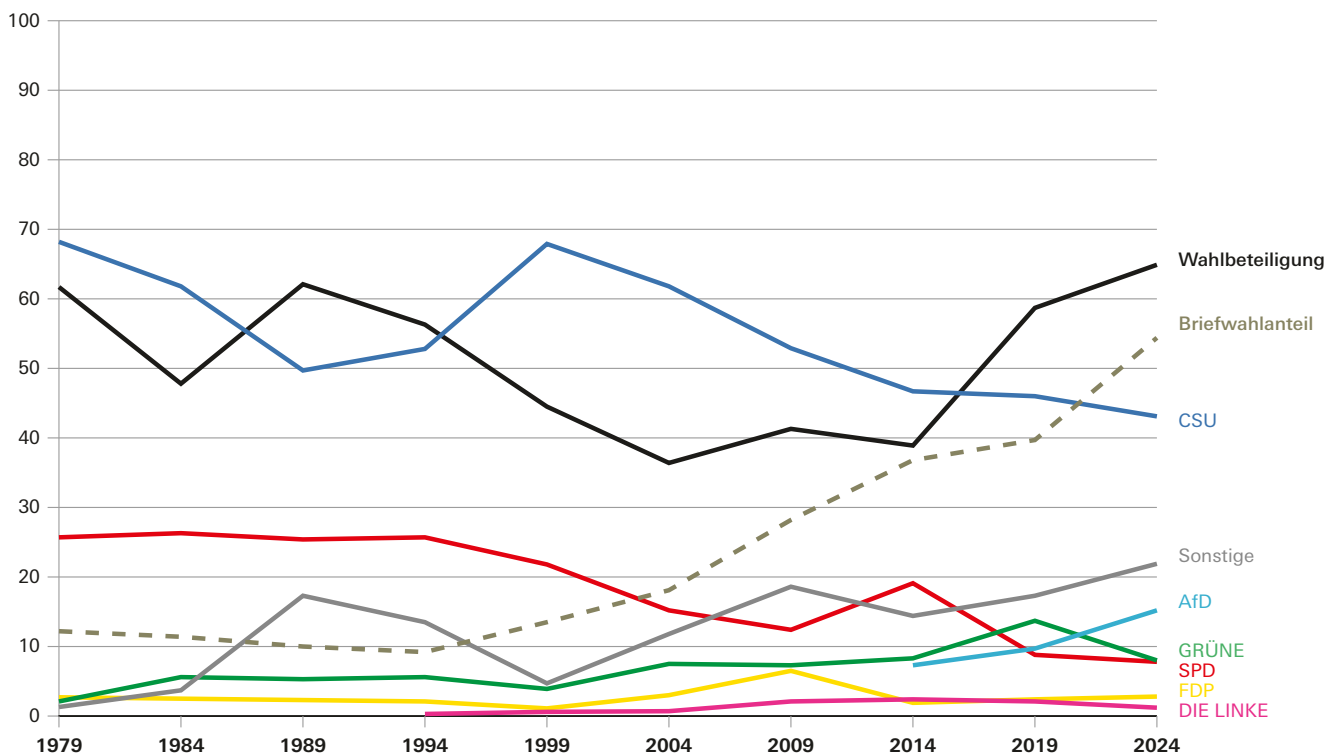

Abb. 6 **Mittelfranken**



Wahlbeteiligung, Briefwahlanteil und Gesamtstimmenergebnisse der Europawahlen in Bayern seit 1979

in Prozent

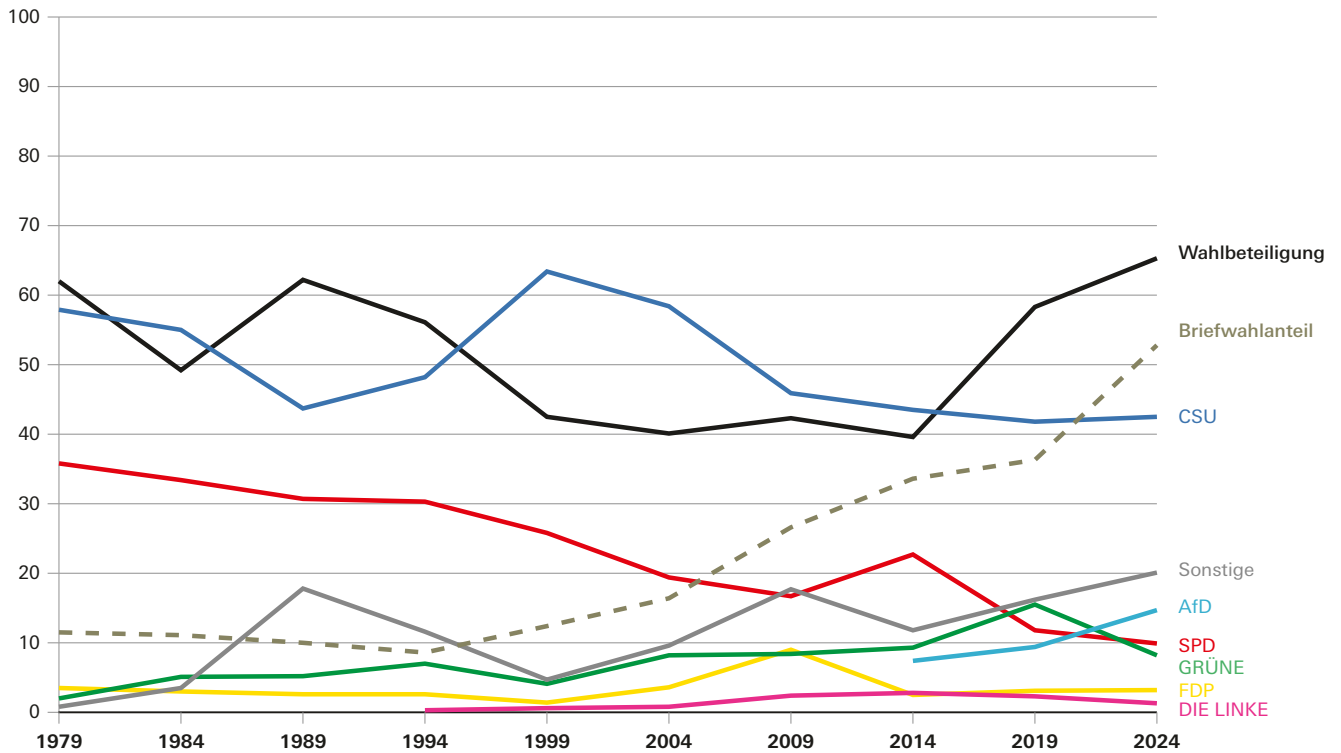
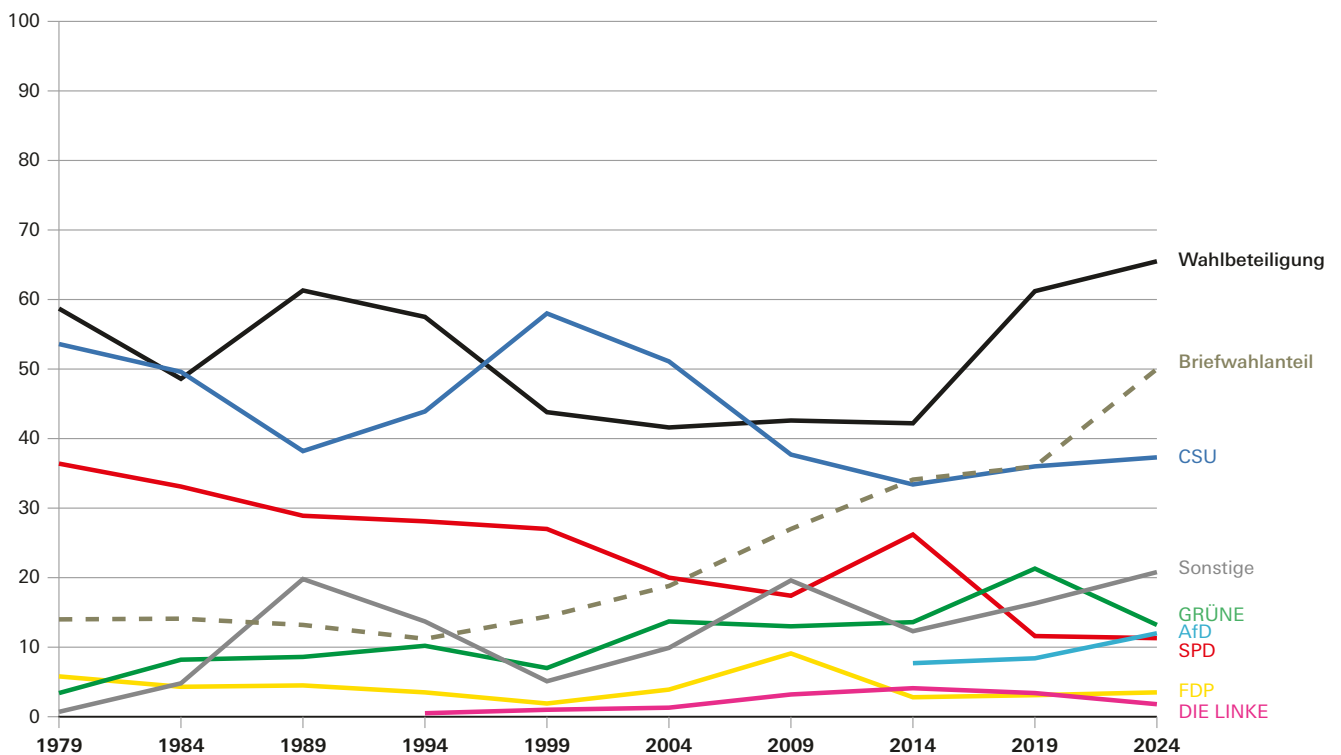
Abb. 7 **Unterfranken**



Abb. 8 **Schwaben**



Veröffentlichungen zur Europawahl in Bayern am 9. Juni 2024

Bestellnummer	Titel	Erscheinungstermin
B75003	Vergleichszahlen, Terminkalender, Wahlleiter	April 2024
B75303	Vorläufiges Ergebnis	Juni 2024
B75413	Endgültiges Ergebnis	Juli 2024
B75443	Europawahlen in Bayern 1979 bis 2024	August 2024
B75433	Endgültiges Ergebnis: Text, Tabellen, Schaubilder	Oktober 2024
B75503	Repräsentative Wahlstatistik	Oktober 2024

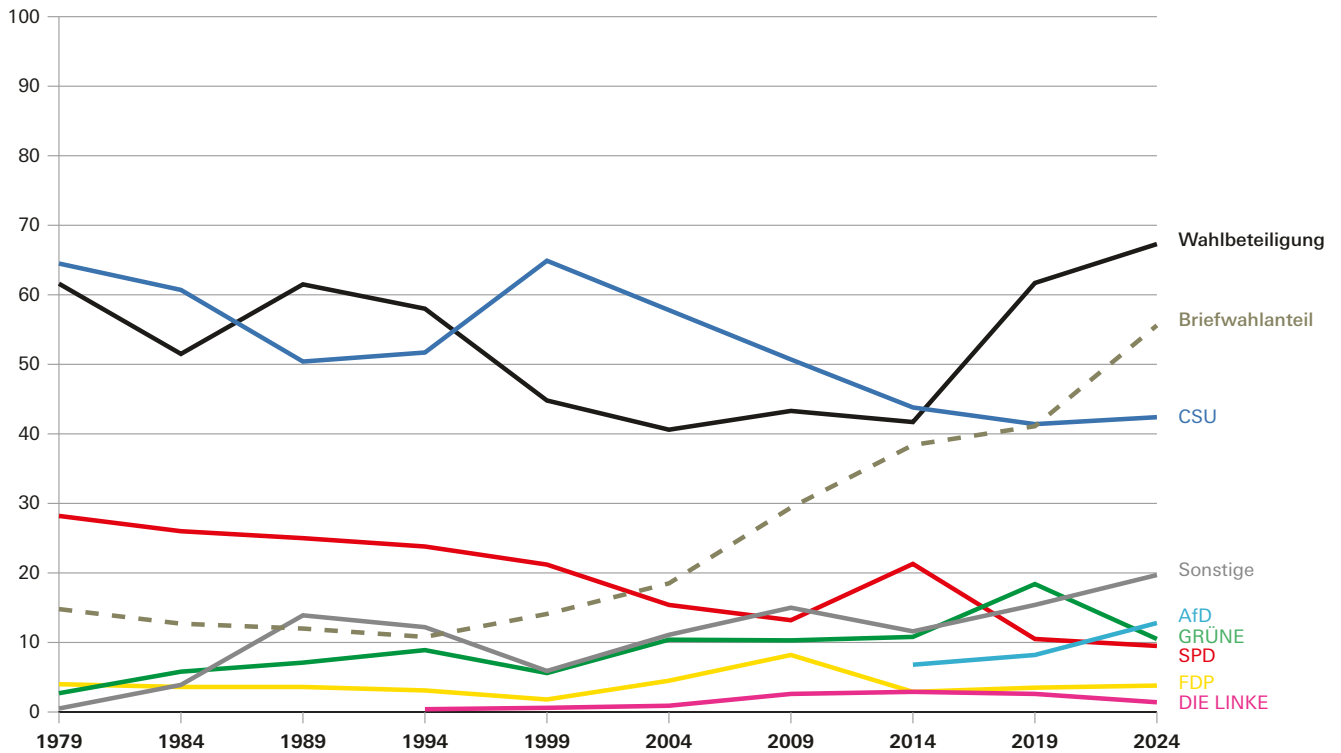
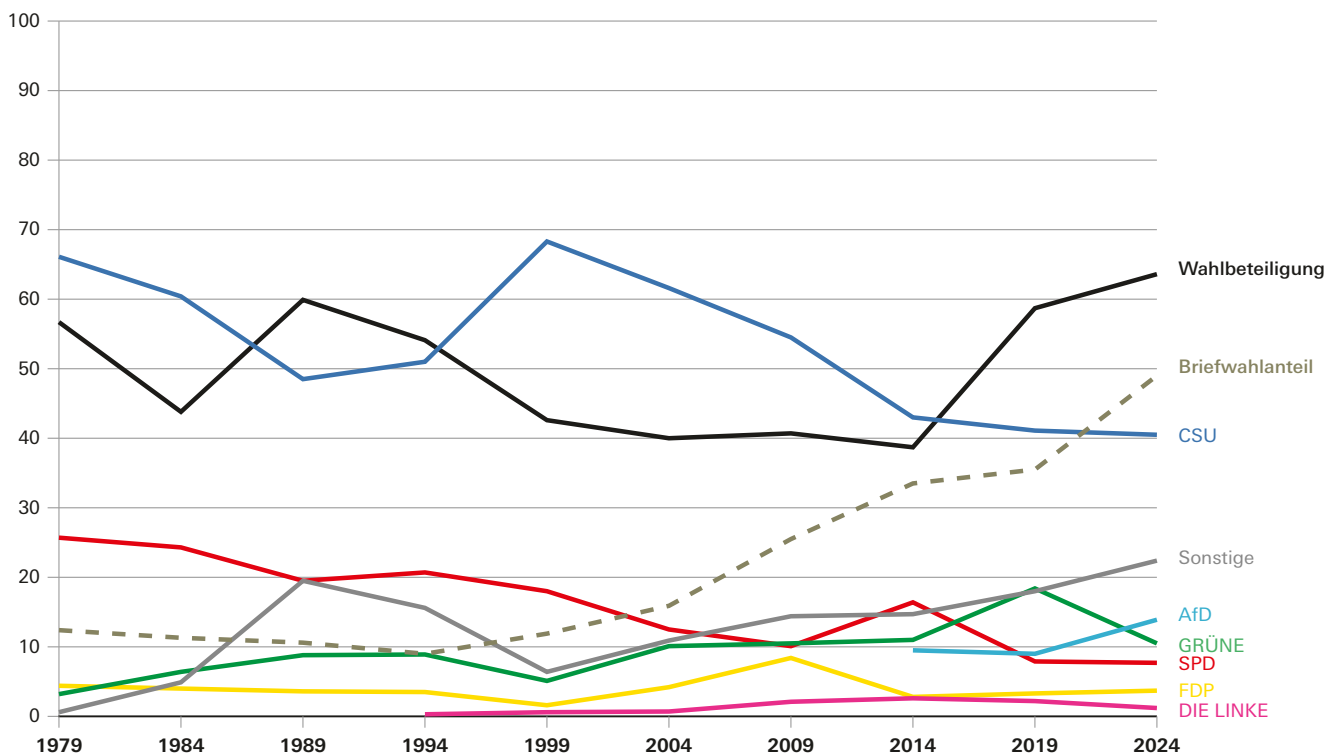
Veröffentlichungen zu Wahlen in Bayern seit 1946

Bestellnummer	Titel	Erscheinungsform
B70012	Ergebnisse der Landtags-, Bundestags- und Europawahlen je Regionaleinheit (Gemeinde, Kreis, Regierungsbezirk, Bayern)	Druckausgabe
B7001B	Ergebnisse der Landtags-, Bundestags- und Europawahlen je Regionaleinheit (Gemeinde, Kreis, Regierungsbezirk, Bayern)	Datei-Ausgabe (PDF-Format)
B7001A	Ergebnisse der Landtags-, Bundestags- und Europawahlen für alle 2056 Gemeinden Bayerns sowie – aufsummiert – für 71 Landkreise, 7 Regierungsbezirke und Bayern	DVD (PDF-Format)



Umfangreiche Informationen zu Wahlen in Bayern sind im Internet verfügbar unter www.wahlen.bayern.de

Publikationsservice

Das Bayerische Landesamt für Statistik veröffentlicht jährlich über 400 Publikationen. Das aktuelle Veröffentlichungsverzeichnis ist im Internet als Datei verfügbar, kann aber auch als Druckversion kostenlos zugesandt werden.

Kostenlos

ist der Download der meisten Veröffentlichungen, z.B. von Statistischen Berichten (PDF- oder Excel-Format).

Kostenpflichtig

sind alle Printversionen (auch von Statistischen Berichten), Datenträger und ausgewählte Dateien (z.B. von Verzeichnissen, von Beiträgen, vom Jahrbuch).

Publikationsservice



Alle Veröffentlichungen sind im Internet verfügbar unter www.statistik.bayern.de/produkte

