Bayerisches Landesamt für Statistik

Statistische Berichte

Index des Auftragseingangs für das Verarbeitende Gewerbe in Bayern im November 2024

Basisjahr 2021

E I 3 m 11/2024
Hrsg. im Januar 2025
Bestellnr. E1300C 202411

www.statistik.bayern.de

Zeichenerklärung

0	mehr als nichts, aber weniger als die Hälfte der kleinsten in der Tabelle nachgewiesenen Einheit
–	nichts vorhanden oder keine Veränderung
/	keine Angaben, da Zahlen nicht sicher genug
·	Zahlenwert unbekannt, geheimzuhalten oder nicht rechenbar
...	Angabe fällt später an
X	Tabellenfach gesperrt, da Aussage nicht sinnvoll
( )	Nachweis unter dem Vorbehalt, dass der Zahlenwert erhebliche Fehler aufweisen kann
p	vorläufiges Ergebnis
r	berichtigtes Ergebnis
s	geschätztes Ergebnis
D	Durchschnitt
≙	entspricht

Auf- und Abrunden

Im Allgemeinen ist ohne Rücksicht auf die Endsummen auf- bzw. abgerundet worden. Deshalb können sich bei der Summierung von Einzelangaben geringfügige Abweichungen zu den ausgewiesenen Endsummen ergeben. Bei der Aufgliederung der Gesamtheit in Prozent kann die Summe der Einzelwerte wegen Rundens vom Wert 100 % abweichen. Eine Abstimmung auf 100 % erfolgt im Allgemeinen nicht.

Publikationsservice

Das Bayerische Landesamt für Statistik veröffentlicht jährlich über 400 Publikationen. Das aktuelle Veröffentlichungsverzeichnis ist im Internet als Datei verfügbar, kann aber auch als Druckversion kostenlos zugesandt werden.

Kostenlos
ist der Download der meisten Veröffentlichungen, z.B. von Statistischen Berichten (PDF- oder Excel-Format).

Kostenpflichtig
sind alle Printversionen (auch von Statistischen Berichten), Datenträger und ausgewählte Dateien (z.B. von Verzeichnissen, von Beiträgen, vom Jahrbuch).

Publikationsservice
Alle Veröffentlichungen sind im Internet verfügbar unter
www.statistik.bayern.de/produkte

Impressum

Statistische Berichte
bieten in tabellarischer Form neuestes Zahlenmaterial der jeweiligen Erhebung. Dieses wird, soweit erforderlich, methodisch erläutert und kurz kommentiert.

Herausgeber, Druck und Vertrieb
Bayerisches Landesamt für Statistik
Nürnberger Straße 95
90762 Fürth

Papier
Gedruckt auf umweltfreundlichem Papier, chlorfrei gebleicht.

Vertrieb
E-Mail vertrieb@statistik.bayern.de
Telefon 0911 98208-6311
Telefax 0911 98208-96638

Auskunftsdienst
E-Mail info@statistik.bayern.de
Telefon 0911 98208-6563
Telefax 0911 98208-96563

© **Bayerisches Landesamt für Statistik, Fürth 2025**
Vervielfältigung und Verbreitung, auch auszugsweise, mit Quellenangabe gestattet.

Hinweis: Diese Druckschrift wird im Rahmen der Öffentlichkeitsarbeit der Bayerischen Staatsregierung herausgegeben. Sie darf weder von Parteien noch von Wahlwerbern oder Wahlhelfern im Zeitraum von fünf Monaten vor einer Wahl zum Zwecke der Wahlwerbung verwendet werden. Dies gilt für Landtags-, Bundestags-, Kommunal- und Europawahlen. Missbräuchlich ist während dieser Zeit insbesondere die Verteilung auf Wahlveranstaltungen, an Informationsständen der Parteien sowie das Einlegen, Aufdrucken und Aufkleben parteipolitischer Informationen oder Werbemittel. Untersagt ist gleichfalls die Weitergabe an Dritte zum Zwecke der Wahlwerbung. Auch ohne zeitlichen Bezug zu einer bevorstehenden Wahl darf die Druckschrift nicht in einer Weise verwendet werden, die als Parteinahme der Staatsregierung zugunsten einzelner politischer Gruppen verstanden werden könnte. Den Parteien ist es gestattet, die Druckschrift zur Unterrichtung ihrer eigenen Mitglieder zu verwenden.

Inhaltsverzeichnis

Vorbemerkungen **4**

Tabellen

1. Index des Auftragseingangs für das Verarbeitende Gewerbe Bayerns im November 2024 (Kalendermonatlich; 2021 ≙ 100)

1.1 Wertindex …….. 6

1.2 Volumenindex ……... 9

Vorbemerkungen

Der Index des Auftragseingangs zählt zu den wichtigsten Indikatoren für die Beobachtung der kurzfristigen Veränderung der Nachfrage nach Erzeugnissen des Verarbeitenden Gewerbes. Seit Berichtsmonat März 2024 wird der Index des Auftragseingangs auf der **Basis 2021 ≙ 100** berechnet.

Der Auftragseingang wird in der Aufteilung nach In- und Auslandsaufträgen in **ausgewählten Wirtschaftszweigen** des Verarbeitenden Gewerbes im Rahmen des „Monatsberichts für Betriebe" bei Betrieben des Verarbeitenden Gewerbes mit 50 oder mehr Beschäftigten erhoben. Die Erfassung entspricht der **„Klassifikation der Wirtschaftszweige, Ausgabe 2008" (WZ 2008)** nach fachlichen Betriebsteilen.

Wirtschaftsabteilungen mit auftragseingangsmeldepflichtigen Wirtschaftszweigen

Verarbeitendes Gewerbe mit Hauptgruppen (nur auftragseingangsmeldepflichtige Wirtschaftsklassen)

13 Herstellung von Textilien
14 Herstellung von Bekleidung
17 Herstellung von Papier, Pappe und Waren daraus
20 Herstellung von chemischen Erzeugnissen
21 Herstellung von pharmazeutischen Erzeugnissen
24 Metallerzeugung und -bearbeitung
25 Herstellung von Metallerzeugnissen
26 Herstellung von DV-Geräten, elektronischen und optischen Erzeugnissen
27 Herstellung von elektrischen Ausrüstungen
28 Maschinenbau
29 Herstellung von Kraftwagen und Kraftwagenteilen
30 Sonstiger Fahrzeugbau

Vorleistungsgüterproduzenten
Investitionsgüterproduzenten
Gebrauchsgüterproduzenten
Verbrauchsgüterproduzenten

Die Ergebnisse für die einzelnen Wirtschaftszweige werden zu fünf Hauptgruppen zusammengefasst: Vorleistungsgüter, Investitionsgüter, Gebrauchsgüter, Verbrauchsgüter und Energie. Vorleistungsgüter sind beispielsweise Güter, die während eines weiteren Produktionsprozesses verbraucht, verarbeitet oder umgewandelt werden, wie z.B. Glas und Keramik, Eisen und Stahl sowie Erzeugnisse aus Holz und Papier ebenso wie chemische Erzeugnisse und Kunststoffwaren. Investitionsgüter sind technisch fertige langlebige Güter, wie z.B. Maschinen, technische Anlagen und Systeme sowie Kraftwagen, Schiffe, Flugzeuge und Lokomotiven. Gebrauchsgüter sind Güter, die in der Regel längerfristig genutzt werden, wie z.B. Kühlschränke und Waschmaschinen, Kaffeemaschinen oder Fernseher; aber auch Krafträder, Möbel und Matratzen. Bei Verbrauchsgütern handelt es sich um Güter mit kurzer Nutzungsdauer. Dazu zählen beispielsweise Lebensmittel und Getränke, Bekleidung, Zeitungen und Zigaretten ebenso wie Pharmazeutika, Sportgeräte und Spielwaren. Die Hauptgruppe Energie wurde im Jahr 2003 von der EU eingeführt und ist eine sehr heterogen strukturierte Gruppe, unter welche z. B. die Strom- und Gasversorgung sowie die Gewinnung von Erdöl und Erdgas und die Mineralölverarbeitung. Für die Hauptgruppe Energie wird kein Auftragseingangsindex berechnet, da die Wirtschaftszweige, aus welchen die Hauptgruppe gebildet wird, nicht in der Auftragseingangsstatistik erfasst werden.

Begriffsbestimmungen

Der **Auftragseingang** umfasst den Wert (ohne Umsatzsteuer) aller im jeweiligen Berichtsmonat von den Betrieben fest akzeptierten In- und Auslandsaufträge auf Lieferung selbst hergestellter oder in Lohnarbeit

gefertigter Erzeugnisse. Die Auftragseingänge enthalten unter anderem auch zur Produktion gehörende Dienstleistungen. Stornierungen sowie Wertänderungen auf Grund von Preisgleitklauseln sind grundsätzlich nicht in der Meldung des aktuellen Auftragseingangs zu berücksichtigen. Umbestellungen oder Änderungen werden als Neuaufträge erfasst.

Betriebe bezeichnen örtlich getrennte Niederlassungen von rechtlichen Einheiten. Dazu zählen örtlich getrennte Produktions-, Verwaltungs- und Hilfsbetriebe (z.B. für Montage, Reparaturen, Verpackungsmittelherstellung), ferner mit dem Betrieb örtlich verbundene oder in dessen Nähe liegende Verwaltungs- und Hilfsbetriebsteile.

Ein **fachlicher Betriebsteil** umfasst die wirtschaftlichen Tätigkeiten innerhalb eines Betriebes, die zu einer vierstelligen Klasse der aktuellen Wirtschaftszweigklassifikation gehören. Die Auftragseingänge sind somit homogener und enthalten beispielsweise nicht die Auftragseingänge sonstiger Betriebsteile, die überwiegend Transporttätigkeiten ausüben.

Methodische Hinweise

Grundlage der Indexberechnung ist die Wertsumme für die in einem Berichtsmonat angenommenen In- und Auslandsaufträge. Diese Wertsumme wird zum entsprechenden Ergebnis für den Monatsdurchschnitt im Basisjahr in Beziehung gesetzt und bildet den **Wertindex** für einen Wirtschaftszweig.

Zur Berechnung des **Volumenindex** wird eine Bereinigung des Wertindex mit den Erzeugerpreis- und Ausfuhrpreisindizes vorgenommen. Die Aggregation der einzelnen Wirtschaftszweigindizes zum Verarbeitenden Gewerbe und seinen Hauptgruppen erfolgt mit den Anteilen der Auftragseingangswerte aus dem Basisjahr.

Demnach erfolgt die Darstellung der Ergebnisse als Wertindex zu jeweiligen Preisen und preisbereinigt als Volumenindex.

Kalenderbedingte Einflüsse auf die Zahl der Arbeitstage eines Monats werden im Index nicht ausgeschaltet (**kalendermonatliche Darstellung**).

Die Veränderungsraten kumulierter Werte werden aus den Summen berechnet.

Anmerkungen

MD = Monatsdurchschnitt im Jahr

Der hier für das aktuelle Berichtsjahr veröffentlichte Datenstand ist noch nicht endgültig, da verspätet eingegangene Meldungen der Betriebe noch bis zum Abschluss des Berichtsjahres verarbeitet werden.

Abweichungen gegenüber früher veröffentlichten Zahlen ergeben sich durch spätere Korrekturen.

1. Index des Auftragseingangs für das Verarbeitende Gewerbe in Bayern im November 2024
1.1 Wertindex; 2021 = 100

Jahr		Jan.	Febr.	März	April	Mai	Juni	Juli	Aug.	Sept.	Okt.	Nov.	Dez.	MD	Veränderung in % November gegenüber Vormonat	Veränderung in % November gegenüber Vorjahreszeit	Veränderung in % Jan.-Nov. gegenüber Vorjahreszeit
Verarbeitendes Gewerbe																	
Insgesamt	2022	98,5	99,0	120,0	96,4	104,9	106,6	103,7	98,5	107,7	95,7	101,8	114,3	103,9	6,4	-0,2	3,6
	2023	99,6	99,5	113,7	97,7	102,8	109,3	94,8	96,7	99,7	101,4	98,9	119,5	102,8	-2,5	-2,8	-1,7
	2024*	95,7	94,2	101,9	103,0	91,6	103,5	105,5	82,9	111,6	100,9	102,3			1,4	3,4	-1,9
Inland	2022	96,6	102,4	126,0	96,5	106,5	111,5	112,9	93,8	110,2	101,5	110,0	126,0	107,8	8,4	4,2	7,8
	2023	98,8	99,1	122,9	107,5	108,9	108,1	97,2	102,4	96,6	106,4	112,7	142,9	108,6	5,9	2,5	-0,6
	2024*	93,6	98,9	101,4	96,6	91,1	108,0	106,0	81,5	111,0	104,0	102,8			-1,2	-8,8	-5,7
Ausland	2022	99,6	97,0	116,5	96,4	104,0	103,7	98,3	101,2	106,2	92,2	96,9	107,3	101,6	5,1	-2,9	1,2
	2023	100,1	99,8	108,3	91,9	99,2	110,1	93,3	93,3	101,5	98,5	90,8	105,7	99,4	-7,8	-6,3	-2,3
	2024*	96,9	91,4	102,2	106,7	91,9	100,8	105,2	83,8	111,9	99,1	102,0			2,9	12,3	0,5
13 Herstellung von Textilien																	
Insgesamt	2022	102,0	113,9	125,4	116,2	126,3	107,6	103,1	94,9	104,6	94,2	101,1	85,9	106,3	7,3	-7,2	7,8
	2023	104,4	112,5	117,4	84,4	93,2	101,7	87,7	84,4	90,0	94,6	102,0	70,4	95,2	7,8	0,9	-9,8
	2024*	98,5	96,7	90,3	92,1	90,6	81,7	91,3	75,2	79,1	91,4	89,8			-1,8	-12,0	-8,9
Inland	2022	89,1	103,4	108,6	114,9	107,0	101,6	89,3	79,7	96,3	80,5	87,8	73,8	94,3	9,1	-17,7	-4,8
	2023	90,9	93,1	102,5	82,3	81,9	90,6	85,1	78,1	81,9	82,1	90,2	62,1	85,1	9,9	2,7	-9,4
	2024*	85,3	88,3	82,4	79,7	73,9	79,3	92,1	65,8	72,2	84,4	81,9			-3,0	-9,2	-7,7
Ausland	2022	111,0	121,2	137,1	117,2	139,6	111,8	112,6	105,5	110,3	103,7	110,3	94,2	114,5	6,4	-0,3	16,6
	2023	113,7	125,9	127,7	85,9	101,0	109,4	89,5	88,7	95,7	103,2	110,1	76,2	102,3	6,7	-0,2	-10,1
	2024*	107,6	102,5	95,8	100,8	102,2	83,4	90,8	81,7	84,0	96,3	95,3			-1,0	-13,4	-9,6
14 Herstellung von Bekleidung																	
Insgesamt	2022	103,2	194,6	103,0	83,1	103,2	78,1	112,0	159,9	118,2	86,3	98,1	79,8	110,0	13,7	0,3	11,1
	2023	137,1	189,1	113,5	78,1	99,4	86,8	128,6	160,1	85,4	81,4	92,6	68,6	110,1	13,8	-5,6	1,0
	2024*	124,2	191,7	99,0	95,1	91,6	77,2	121,3	142,6	93,6	89,1	87,9			-1,3	-5,1	-3,1
Inland	2022	105,9	160,8	106,7	84,5	109,6	80,7	117,9	149,3	117,7	89,1	99,4	88,9	109,2	11,6	-1,9	9,6
	2023	126,4	173,2	111,0	84,6	104,1	91,8	139,8	154,3	88,3	87,6	93,9	74,3	110,8	7,2	-5,5	2,7
	2024*	122,8	179,2	105,6	103,0	93,8	84,2	127,8	135,4	92,7	91,4	88,4			-3,3	-5,9	-2,4
Ausland	2022	98,1	257,9	96,2	80,5	91,4	73,3	100,9	179,9	119,2	81,0	95,8	62,8	111,4	18,3	5,2	13,9
	2023	157,2	219,1	118,1	65,9	90,6	77,4	107,6	171,0	80,0	69,7	89,9	57,9	108,7	29,0	-6,2	-2,2
	2024*	126,8	215,3	86,6	80,2	87,6	64,1	109,1	156,2	95,3	84,7	87,1			2,8	-3,1	-4,3
17 Herstellung von Papier, Pappe und Waren daraus																	
Insgesamt	2022	105,9	117,9	139,2	122,7	136,5	135,3	120,8	105,2	116,3	117,2	116,2	100,5	119,5	-0,9	8,2	21,2
	2023	111,9	103,4	112,7	96,4	106,8	100,4	98,7	95,1	100,3	93,9	96,6	77,2	99,5	2,9	-16,9	-16,3
	2024*	99,3	90,2	90,8	96,8	97,7	86,0	89,5	91,6	93,8	93,3	90,9			-2,6	-5,9	-8,6
Inland	2022	111,9	108,4	131,3	116,3	127,0	119,2	114,6	111,9	114,5	114,9	124,1	104,3	116,5	8,0	19,3	17,8
	2023	115,4	105,2	120,1	95,0	117,9	105,6	97,7	101,5	96,3	101,9	99,8	76,5	102,7	-2,1	-19,6	-10,6
	2024*	103,6	88,8	95,0	102,6	102,9	94,6	98,8	93,5	101,3	99,0	98,6			-0,4	-1,2	-6,7
Ausland	2022	98,8	129,1	148,5	130,2	147,8	154,4	128,2	97,2	118,3	120,0	106,9	96,0	123,0	-10,9	-4,2	25,0
	2023	107,7	101,3	104,0	98,0	93,6	94,3	99,8	87,4	105,0	84,3	92,7	78,0	95,5	10,0	-13,3	-22,6
	2024*	94,2	91,8	85,8	90,0	91,6	75,7	78,4	89,3	85,0	86,6	81,8			-5,5	-11,8	-11,0
20 Herstellung von chemischen Erzeugnissen																	
Insgesamt	2022	104,6	95,3	110,8	97,9	104,2	125,5	91,4	83,7	99,3	90,8	96,4	83,1	98,6	6,2	-11,0	-0,3
	2023	96,1	89,5	96,7	81,4	104,3	108,1	81,1	82,3	82,5	82,2	90,8	74,7	89,1	10,5	-5,8	-9,5
	2024*	90,5	86,9	91,1	91,7	89,0	88,1	121,1	74,0	77,6	85,0	95,3			12,1	5,0	-0,5
Inland	2022	109,2	112,4	132,8	115,3	125,7	123,7	88,1	90,1	100,7	108,1	110,0	93,3	109,1	1,8	-0,7	10,7
	2023	104,0	102,7	119,7	88,2	102,6	98,4	91,1	91,0	93,0	90,2	99,1	78,9	96,6	9,9	-9,9	-11,2
	2024*	89,7	95,0	105,1	101,2	101,0	96,3	103,6	86,9	89,4	93,6	90,9			-2,9	-8,3	-2,5
Ausland	2022	101,9	85,3	97,9	87,6	91,6	126,6	93,4	80,0	98,5	80,7	88,5	77,0	92,4	9,7	-17,1	-6,6
	2023	91,4	81,8	83,2	77,5	105,2	113,8	75,3	77,2	76,3	77,5	86,0	72,3	84,8	11,0	-2,8	-8,4
	2024*	91,0	82,2	82,9	86,1	82,0	83,2	131,3	66,5	70,8	79,9	98,0			22,7	14,0	0,9
21 Herstellung von pharmazeutischen Erzeugnissen																	
Insgesamt	2022	100,7	120,7	163,4	146,6	157,5	140,2	156,6	138,3	179,7	146,9	164,5	163,1	148,2	12,0	32,7	47,3
	2023	162,6	187,2	190,1	356,0	167,2	155,9	190,9	159,0	151,5	194,4	201,2	178,8	191,2	3,5	22,3	31,0
	2024*	186,2	187,7	178,9	194,1	186,4	178,5	190,7	171,6	173,3	218,7	196,7			-10,1	-2,2	-2,5
Inland	2022	90,7	108,6	124,2	138,9	173,2	125,4	124,6	103,4	136,1	123,6	132,8	140,4	126,8	7,4	-0,9	26,2
	2023	150,4	124,0	147,1	281,4	136,9	129,9	122,2	122,1	150,0	145,7	143,0	117,7	147,5	-1,9	7,7	19,6
	2024*	133,4	121,3	119,9	145,8	133,6	138,9	147,2	113,4	145,5	170,4	156,0			-8,5	9,1	-7,7
Ausland	2022	109,5	131,2	197,7	153,3	143,8	153,2	184,6	168,8	217,9	167,2	192,2	182,9	166,9	15,0	66,8	65,7
	2023	173,2	242,5	227,8	421,2	193,7	178,5	250,9	191,3	152,8	237,0	252,0	232,2	229,4	6,3	31,1	38,6
	2024*	232,4	245,9	230,6	236,3	232,5	213,1	228,7	222,5	197,6	260,9	232,3			-11,0	-7,8	0,5

1. Index des Auftragseingangs für das Verarbeitende Gewerbe in Bayern im November 2024
1.1 Wertindex; 2021 = 100

Jahr		Jan.	Febr.	März	April	Mai	Juni	Juli	Aug.	Sept.	Okt.	Nov.	Dez.	MD	Veränderung in % November gegenüber Vormonat	Veränderung in % November gegenüber Vorjahreszeit	Veränderung in % Jan.-Nov. gegenüber Vorjahreszeit
24 Metallerzeugung und -bearbeitung																	
Insgesamt	2022	103,0	103,1	119,2	107,6	113,1	101,9	94,7	88,4	86,4	86,3	79,8	76,2	96,6	-7,5	-17,0	-3,5
	2023	102,9	90,3	102,7	79,3	87,8	83,5	75,8	71,0	79,3	83,5	81,8	59,4	83,1	-2,0	2,5	-13,4
	2024*	102,8	84,6	85,6	89,7	78,8	81,0	81,9	62,8	80,3	70,3	78,3			11,4	-4,3	-4,5
Inland	2022	107,4	107,8	128,8	109,9	122,5	111,8	103,7	89,7	90,1	95,0	83,6	74,7	102,1	-12,0	-13,5	2,5
	2023	110,9	96,5	100,3	83,4	90,9	89,3	80,6	74,0	78,0	81,1	84,6	53,5	85,3	4,3	1,2	-15,7
	2024*	108,4	83,5	82,9	90,0	80,6	81,5	79,6	59,8	77,5	64,1	70,9			10,6	-16,2	-9,4
Ausland	2022	97,0	96,6	106,0	104,4	100,0	88,1	82,2	86,5	81,3	74,2	74,6	78,3	89,1	0,5	-21,6	-11,8
	2023	91,9	81,7	105,9	73,7	83,4	75,3	69,0	66,9	81,1	86,8	78,0	67,5	80,1	-10,1	4,6	-9,8
	2024*	94,9	86,2	89,3	89,3	76,4	80,2	85,1	67,0	84,3	79,0	88,6			12,2	13,6	3,0
25 Herstellung von Metallerzeugnissen																	
Insgesamt	2022	98,0	108,7	126,8	105,6	109,7	116,7	106,3	98,8	113,9	101,6	108,5	84,9	106,6	6,8	9,0	7,5
	2023	109,4	112,1	129,7	107,5	115,1	121,8	102,2	99,5	99,5	102,9	107,0	90,6	108,1	4,0	-1,4	1,0
	2024*	102,5	107,8	110,1	103,4	95,2	120,6	114,6	83,3	99,0	97,9	96,0			-1,9	-10,3	-6,3
Inland	2022	94,5	109,9	127,4	105,8	112,7	120,5	107,8	103,1	117,6	106,7	111,4	86,9	108,7	4,4	9,2	9,4
	2023	106,4	107,3	135,2	111,9	121,7	128,6	102,1	100,6	99,2	102,6	106,1	81,9	108,6	3,4	-4,8	0,4
	2024*	103,0	101,1	107,0	101,0	93,4	130,0	107,5	81,6	101,8	101,1	99,2			-1,9	-6,5	-7,8
Ausland	2022	104,9	106,2	125,5	105,0	103,5	108,8	103,4	90,2	106,4	91,3	102,6	80,9	102,4	12,4	8,6	3,5
	2023	115,4	121,9	118,6	98,5	101,8	107,8	102,3	97,2	100,1	103,6	108,9	108,1	107,0	5,1	6,1	2,5
	2024*	101,4	121,3	116,4	108,0	98,9	101,6	128,9	86,9	93,4	91,5	89,5			-2,2	-17,8	-3,3
26 Herstellung von Datenverarbeitungsgeräten, elektronischen und optischen Erzeugnissen																	
Insgesamt	2022	96,2	91,6	142,8	111,9	92,9	109,2	106,0	107,3	121,3	92,0	93,7	120,7	107,1	1,8	-11,9	6,6
	2023	103,1	102,4	113,1	93,1	110,2	115,8	84,4	146,3	118,6	91,1	88,6	98,5	105,4	-2,7	-5,4	0,2
	2024*	89,5	84,7	104,2	85,3	105,3	99,8	85,3	75,4	108,7	106,0	112,7			6,3	27,2	-9,4
Inland	2022	90,9	100,9	108,2	103,2	85,1	97,2	95,9	84,1	97,9	98,1	95,1	113,3	97,5	-3,1	-9,2	-4,0
	2023	101,5	98,4	116,0	98,5	113,8	123,6	74,9	217,7	100,8	86,9	97,5	79,7	109,1	12,2	2,5	16,4
	2024*	88,4	89,1	114,1	81,3	120,5	93,5	76,3	63,4	94,4	120,1	127,0			5,7	30,3	-13,1
Ausland	2022	98,0	88,3	155,2	115,0	95,7	113,5	109,6	115,7	129,7	89,9	93,2	123,3	110,6	3,7	-12,8	10,5
	2023	103,7	103,8	112,0	91,2	108,9	113,0	87,9	120,7	125,0	92,5	85,4	105,3	104,1	-7,7	-8,4	-5,0
	2024*	90,0	83,1	100,7	86,7	99,9	102,0	88,6	79,7	113,9	100,9	107,6			6,6	26,0	-8,0
27 Herstellung von elektrischen Ausrüstungen																	
Insgesamt	2022	101,1	102,7	128,6	101,5	124,7	119,3	168,2	105,4	107,3	113,7	122,5	210,4	125,5	7,7	17,1	18,0
	2023	117,4	109,9	130,0	145,0	106,2	129,6	101,0	114,7	116,3	136,6	129,3	208,3	128,7	-5,3	5,6	3,2
	2024*	96,9	92,4	121,3	102,9	80,5	104,1	143,2	104,9	108,9	122,8	100,2			-18,4	-22,5	-11,8
Inland	2022	106,3	107,7	126,3	109,0	118,4	141,1	231,2	115,7	124,0	132,1	138,9	327,6	148,2	5,1	21,9	32,1
	2023	119,6	119,4	158,5	223,9	134,0	122,4	120,4	129,8	132,3	195,7	194,4	340,8	165,9	-0,7	40,0	13,8
	2024*	116,6	113,0	124,3	115,4	89,2	123,8	203,3	135,7	99,3	165,7	108,4			-34,6	-44,2	-15,5
Ausland	2022	97,2	98,9	130,2	95,8	129,3	103,0	120,9	97,7	94,7	99,9	110,2	122,5	108,4	10,3	13,0	7,4
	2023	115,8	102,8	108,6	85,7	85,3	135,1	86,5	103,3	104,3	92,2	80,5	109,0	100,8	-12,7	-27,0	-6,6
	2024*	82,2	77,0	119,0	93,4	74,0	89,3	98,2	81,7	116,2	90,6	94,1			3,9	16,9	-7,7
28 Maschinenbau																	
Insgesamt	2022	96,9	96,9	110,3	101,2	104,0	99,1	87,4	93,4	104,4	85,9	88,1	100,8	97,4	2,6	-9,0	-3,1
	2023	89,1	92,8	109,1	76,5	86,9	94,1	82,1	79,7	88,1	91,4	87,0	93,9	89,2	-4,8	-1,2	-8,5
	2024*	81,3	83,2	89,4	84,9	77,6	90,2	78,2	68,2	94,2	78,9	79,6			0,9	-8,5	-7,3
Inland	2022	100,5	105,9	136,7	107,0	110,6	103,7	100,9	100,7	112,6	96,7	110,6	113,6	108,3	14,4	3,6	9,0
	2023	101,6	90,0	117,6	88,2	96,8	89,3	94,0	90,7	87,0	81,7	104,2	91,1	94,4	27,5	-5,8	-12,2
	2024*	83,6	91,5	105,9	87,2	76,8	85,4	82,4	75,1	75,7	85,6	83,5			-2,5	-19,9	-10,4
Ausland	2022	95,4	93,3	99,5	98,9	101,3	97,2	81,8	90,4	101,1	81,4	78,8	95,6	92,9	-3,2	-15,0	-8,0
	2023	84,0	94,0	105,6	71,7	82,8	96,0	77,2	75,3	88,5	95,3	80,0	95,0	87,1	-16,1	1,5	-6,7
	2024*	80,4	79,8	82,6	84,0	77,9	92,1	76,5	65,4	101,7	76,2	78,0			2,4	-2,5	-5,9
29 Herstellung von Kraftwagen und Kraftwagenteilen																	
Insgesamt	2022	99,6	97,9	99,9	80,3	103,1	99,2	93,2	93,7	100,5	98,4	108,9	98,6	97,8	10,7	5,6	-3,0
	2023	101,4	101,3	113,6	100,0	110,3	114,6	107,9	90,1	104,7	105,7	105,2	101,8	104,7	-0,5	-3,4	7,5
	2024*	108,6	101,6	108,5	127,8	101,0	105,8	112,2	91,5	118,0	116,6	121,8			4,5	15,8	5,1
Inland	2022	98,1	99,6	98,6	82,9	100,8	108,8	105,0	77,2	100,6	102,6	115,6	87,1	98,1	12,7	6,7	-1,9
	2023	89,3	101,9	120,4	91,0	107,3	117,2	107,0	79,1	98,0	104,9	113,9	89,6	101,6	8,6	-1,5	3,7
	2024*	93,4	101,1	97,0	101,6	97,5	111,1	104,4	74,6	99,7	103,0	120,8			17,3	6,1	-2,3
Ausland	2022	100,3	97,0	100,6	79,1	104,3	94,4	87,3	101,9	100,5	96,4	105,6	104,2	97,6	9,5	5,1	-3,5
	2023	107,4	100,9	110,3	104,4	111,8	113,2	108,4	95,6	108,0	106,1	100,9	107,8	106,2	-4,9	-4,5	9,3
	2024*	116,1	101,9	114,1	140,7	102,8	103,2	116,1	99,8	127,0	123,4	122,3			-0,9	21,2	8,6

1. Index des Auftragseingangs für das Verarbeitende Gewerbe in Bayern im November 2024
1.1 Wertindex; 2021 = 100

Jahr		Jan.	Febr.	März	April	Mai	Juni	Juli	Aug.	Sept.	Okt.	Nov.	Dez.	MD	Veränderung in % November gegenüber Vormonat	Veränderung in % November gegenüber Vorjahreszeit	Veränderung in % Jan.-Nov. gegenüber Vorjahreszeit
30 Sonstiger Fahrzeugbau																	
Insgesamt	2022	84,2	90,9	197,7	74,9	72,6	100,4	105,4	121,5	130,9	84,0	96,7	168,1	110,6	15,1	4,3	30,3
	2023	59,8	63,5	100,9	79,5	86,4	92,8	89,5	62,0	68,9	105,0	77,3	385,0	105,9	-26,4	-20,1	-23,6
	2024*	71,4	102,7	83,2	99,2	74,0	178,1	144,2	74,1	258,6	81,9	93,6			14,3	21,1	42,4
Inland	2022	47,6	58,6	217,8	30,3	65,0	83,9	36,1	89,5	140,3	46,7	67,7	134,8	84,9	45,0	-18,3	8,8
	2023	42,5	45,6	96,7	49,2	90,6	68,9	59,8	45,5	57,1	93,3	63,4	514,4	102,3	-32,0	-6,4	-19,3
	2024*	51,4	100,9	52,0	74,5	50,2	152,3	62,9	49,0	356,8	68,6	80,5			17,3	27,0	54,2
Ausland	2022	125,3	127,2	175,1	124,9	81,0	118,8	183,0	157,4	120,3	125,8	129,2	205,4	139,5	2,7	24,7	50,4
	2023	79,2	83,6	105,7	113,5	81,7	119,6	122,8	80,6	82,2	118,2	93,0	240,0	110,0	-21,3	-28,0	-26,4
	2024*	93,9	104,7	118,1	126,9	100,6	207,0	235,3	102,2	148,5	96,8	108,2			11,8	16,3	33,5
Vorleistungsgüterproduzenten																	
Insgesamt	2022	104,1	102,8	120,5	104,7	114,2	115,2	122,3	98,5	103,7	103,4	108,4	133,0	110,9	4,8	3,2	8,4
	2023	111,1	104,9	115,0	109,7	109,4	114,6	91,7	109,4	98,2	105,2	102,3	119,4	107,6	-2,8	-5,6	-2,2
	2024*	95,2	89,5	100,8	95,6	84,9	92,4	114,0	84,7	92,6	96,6	98,5			2,0	-3,7	-10,8
Inland	2022	106,0	107,7	123,0	109,2	115,9	118,8	142,0	99,6	106,3	111,9	115,6	168,8	118,7	3,3	7,5	13,6
	2023	110,8	109,2	128,1	134,4	116,9	105,5	97,6	113,8	104,0	123,9	122,2	156,2	118,6	-1,4	5,7	0,8
	2024*	102,5	98,1	103,7	102,0	87,0	99,2	126,8	93,0	89,4	108,6	102,3			-5,8	-16,3	-12,1
Ausland	2022	102,5	99,0	118,5	101,1	112,9	112,4	106,8	97,6	101,7	96,7	102,8	104,7	104,7	6,3	-0,2	4,4
	2023	111,4	101,5	104,7	90,2	103,6	121,8	87,0	105,9	93,6	90,5	86,6	90,4	98,9	-4,3	-15,8	-4,8
	2024*	89,5	82,6	98,5	90,5	83,2	87,1	103,9	78,1	95,2	87,1	95,5			9,6	10,3	-9,6
Investitionsgüterproduzenten																	
Insgesamt	2022	95,9	95,4	118,4	91,4	99,3	102,5	94,3	97,2	108,4	91,2	97,7	106,1	99,8	7,1	-2,4	0,4
	2023	92,9	94,7	111,8	89,3	99,2	107,2	94,9	89,6	99,7	98,7	95,8	120,9	99,6	-2,9	-1,9	-1,6
	2024*	94,7	94,2	101,4	105,5	93,4	108,4	100,7	80,4	120,7	101,6	103,1			1,5	7,6	2,8
Inland	2022	91,0	97,5	128,1	87,2	99,4	107,3	95,6	88,7	112,0	94,7	106,6	102,1	100,9	12,6	2,9	3,7
	2023	89,8	91,0	119,7	89,2	104,0	110,2	96,3	94,0	90,7	95,5	106,9	140,1	102,3	11,9	0,3	-1,9
	2024*	87,0	97,7	99,5	92,1	92,5	114,0	92,4	72,2	124,7	100,2	102,6			2,4	-4,0	-1,1
Ausland	2022	98,4	94,3	113,6	93,5	99,3	100,1	93,7	101,4	106,7	89,4	93,3	108,1	99,3	4,4	-5,2	-1,2
	2023	94,5	96,6	107,9	89,4	96,8	105,6	94,2	87,4	104,2	100,4	90,3	111,4	98,2	-10,1	-3,2	-1,5
	2024*	98,6	92,5	102,3	112,2	93,9	105,7	104,8	84,5	118,8	102,3	103,3			1,0	14,4	4,8
Gebrauchsgüterproduzenten																	
Insgesamt	2022	91,6	120,3	150,5	106,9	113,1	101,8	99,5	100,5	109,3	103,9	104,9	99,5	108,5	1,0	-1,7	10,5
	2023	102,9	102,2	114,7	90,5	94,2	85,8	85,0	93,1	103,4	99,6	107,2	86,8	97,1	7,6	2,2	-10,3
	2024*	83,6	92,7	101,2	95,3	86,7	89,4	96,8	81,5	90,3	101,7	91,6			-9,9	-14,6	-6,3
Inland	2022	94,6	120,9	136,7	110,7	104,9	112,1	100,7	101,9	112,8	111,3	109,5	101,4	109,8	-1,6	-6,2	11,2
	2023	105,0	99,4	122,8	89,6	102,5	85,2	83,4	112,2	110,3	108,8	112,1	85,9	101,4	3,0	2,4	-7,0
	2024*	94,9	97,8	102,3	100,5	94,2	95,2	101,5	96,4	107,2	109,1	99,1			-9,2	-11,6	-2,9
Ausland	2022	89,1	119,9	162,1	103,8	120,0	93,1	98,5	99,3	106,4	97,7	101,0	98,0	107,4	3,4	2,6	10,0
	2023	101,2	104,6	108,0	91,2	87,4	86,3	86,3	77,2	97,6	92,0	103,1	87,6	93,5	12,1	2,1	-13,1
	2024*	74,3	88,5	100,2	90,9	80,4	84,5	92,9	69,1	76,2	95,6	85,3			-10,8	-17,3	-9,4
Verbrauchsgüterproduzenten																	
Insgesamt	2022	102,3	131,1	133,1	118,9	130,9	112,2	125,4	127,3	133,3	112,4	123,1	110,7	121,7	9,5	11,3	22,1
	2023	130,8	152,6	143,8	169,7	121,6	117,9	131,8	128,7	111,9	125,0	131,6	107,2	131,1	5,3	6,9	8,5
	2024*	131,4	147,7	125,8	128,6	125,2	115,4	131,7	125,6	115,6	133,1	133,1				1,1	-3,6
Inland	2022	94,5	119,5	114,7	112,4	131,5	105,3	113,2	114,9	119,1	103,7	108,8	102,7	111,7	4,9	-4,6	11,9
	2023	122,2	129,7	124,6	145,9	112,0	111,7	117,6	120,4	110,7	108,3	112,5	87,7	116,9	3,9	3,4	6,3
	2024*	110,5	127,0	106,8	113,8	107,5	105,1	122,2	110,0	106,6	117,9	112,7			-4,4	0,2	-5,7
Ausland	2022	109,6	142,1	150,5	125,0	130,4	118,7	136,8	139,1	146,8	120,7	136,6	118,1	131,2	13,2	27,2	31,9
	2023	138,8	174,1	162,0	192,0	130,6	123,7	145,2	136,6	113,1	140,8	149,7	125,5	144,3	6,3	9,6	10,3
	2024*	151,1	167,1	143,8	142,5	141,8	125,0	140,7	140,2	124,1	147,5	152,3			3,3	1,7	-1,9

* vorläufige Werte

1. Index des Auftragseingangs für das Verarbeitende Gewerbe in Bayern im November 2024
1.2 Volumenindex; 2021 = 100

Jahr		Jan.	Febr.	März	April	Mai	Juni	Juli	Aug.	Sept.	Okt.	Nov.	Dez.	MD	Veränderung in %		
															November		Jan.-Nov.
															gegenüber		
															Vormonat	Vorjahreszeit	
Verarbeitendes Gewerbe																	
Insgesamt	2022	94,1	93,6	112,7	89,1	96,5	97,4	94,2	89,0	97,0	85,6	91,1	102,8	95,3	6,4	-8,4	-5,1
	2023	88,1	88,2	100,5	86,2	90,7	96,3	83,5	85,6	88,0	89,2	87,1	105,7	90,8	-2,4	-4,4	-5,5
	2024*	84,0	82,6	89,2	90,2	80,1	90,4	91,6	72,4	97,8	88,2	89,6			1,6	2,9	-2,8
Inland	2022	91,6	96,5	118,0	88,4	97,0	101,4	102,2	84,2	98,9	90,2	97,8	112,4	98,2	8,4	-5,0	-1,9
	2023	86,3	86,8	107,6	93,8	95,3	94,5	85,0	89,9	84,6	93,1	98,4	126,1	95,1	5,7	0,6	-4,8
	2024*	81,6	86,5	88,0	84,0	79,1	93,8	91,7	70,4	97,4	90,1	89,8			-0,3	-8,7	-6,2
Ausland	2022	95,5	91,9	109,6	89,6	96,3	95,0	89,4	91,9	95,8	82,9	87,1	97,1	93,5	5,1	-10,7	-7,0
	2023	89,2	89,1	96,2	81,7	88,0	97,3	82,6	83,2	90,0	86,9	80,4	93,6	88,2	-7,5	-7,7	-5,9
	2024*	85,4	80,3	89,9	93,8	80,7	88,4	91,5	73,5	98,0	87,1	89,4			2,6	11,2	-0,7
13 Herstellung von Textilien																	
Insgesamt	2022	96,6	106,9	116,2	106,7	115,3	96,7	91,7	83,0	91,0	81,7	87,4	74,3	95,6	7,0	-17,9	-3,0
	2023	89,4	96,8	100,9	72,7	80,4	88,0	75,8	73,2	78,3	82,3	88,4	61,1	82,3	7,4	1,1	-13,7
	2024*	85,7	84,1	78,5	80,0	78,5	70,7	78,8	65,2	68,7	79,2	77,7			-1,9	-12,1	-8,5
Inland	2022	83,7	96,5	99,8	105,2	96,9	91,3	79,0	70,0	84,1	70,3	76,6	64,3	84,8	9,0	-26,3	-14,6
	2023	78,6	80,1	87,9	70,6	70,4	78,1	73,7	67,6	71,1	71,4	78,4	53,7	73,5	9,8	2,3	-13,2
	2024*	73,9	76,4	71,4	69,2	64,4	68,9	79,3	57,0	62,8	72,8	70,7			-2,9	-9,8	-7,4
Ausland	2022	105,5	114,0	127,5	107,7	128,1	100,5	100,4	92,1	95,7	89,6	95,0	81,2	103,1	6,0	-12,3	5,0
	2023	96,9	108,3	109,8	74,1	87,3	94,9	77,2	77,1	83,3	89,9	95,4	66,2	88,4	6,1	0,4	-14,0
	2024*	93,8	89,4	83,4	87,4	88,3	72,0	78,4	70,8	72,7	83,6	82,6			-1,2	-13,4	-9,2
14 Herstellung von Bekleidung																	
Insgesamt	2022	101,8	191,9	100,9	81,2	100,8	76,1	108,5	154,2	113,4	82,6	93,8	76,6	106,8	13,6	-3,7	7,9
	2023	128,0	176,5	104,6	71,9	91,6	79,7	119,4	149,5	78,7	74,7	84,8	62,9	101,9	13,5	-9,6	-3,8
	2024*	115,3	177,0	90,3	86,6	83,2	69,7	110,7	130,3	84,9	80,5	79,1			-1,7	-6,7	-4,5
Inland	2022	104,6	159,0	105,2	83,0	107,6	79,2	114,9	145,2	114,1	86,3	96,3	86,2	106,8	11,6	-4,7	7,2
	2023	121,4	165,4	105,3	80,2	98,7	87,0	132,8	147,6	83,8	83,2	89,0	70,6	105,4	7,0	-7,6	-0,1
	2024*	116,9	169,3	98,2	95,7	87,0	77,7	118,7	126,4	86,0	84,4	81,4			-3,6	-8,5	-4,4
Ausland	2022	96,6	253,7	92,8	77,6	87,9	70,2	96,4	171,2	112,0	75,7	89,2	58,5	106,8	17,8	-1,5	9,3
	2023	140,4	197,3	103,3	56,5	78,2	66,1	94,2	153,2	68,9	59,0	76,9	48,6	95,2	30,3	-13,8	-10,6
	2024*	112,2	191,3	75,3	69,5	76,1	54,8	95,6	137,8	83,0	73,1	74,9			2,5	-2,6	-4,6
17 Herstellung von Papier, Pappe und Waren daraus																	
Insgesamt	2022	93,2	101,0	116,8	98,1	106,6	104,4	92,1	80,5	87,4	86,9	86,6	75,8	94,1	-0,3	-13,2	-5,4
	2023	84,4	79,1	87,5	76,3	85,3	80,9	80,8	78,4	83,1	78,1	81,1	65,2	80,0	3,8	-6,4	-15,1
	2024*	84,8	77,2	77,6	82,4	82,7	72,2	74,4	75,8	77,4	77,0	75,2			-2,3	-7,3	-4,3
Inland	2022	97,8	92,8	110,5	94,1	99,1	92,3	87,7	85,1	86,1	85,5	91,8	78,0	91,7	7,4	-5,2	-7,9
	2023	86,2	79,5	92,1	74,1	92,9	83,9	78,9	82,7	78,7	83,7	82,8	63,8	81,6	-1,1	-9,8	-10,5
	2024*	87,6	75,3	80,4	86,6	86,2	78,9	81,5	76,6	82,7	80,8	80,8				-2,4	-2,0
Ausland	2022	87,7	110,8	124,2	102,8	115,4	118,7	97,4	75,1	89,0	88,6	80,6	73,1	97,0	-9,0	-22,1	-2,4
	2023	82,4	78,7	82,1	78,9	76,2	77,2	83,0	73,2	88,3	71,4	79,0	66,9	78,1	10,6	-2,0	-20,2
	2024*	81,4	79,4	74,3	77,4	78,6	64,3	65,9	74,9	71,1	72,5	68,5			-5,5	-13,3	-7,1
20 Herstellung von chemischen Erzeugnissen																	
Insgesamt	2022	93,8	84,4	96,2	81,6	85,2	100,2	72,9	67,1	78,0	72,2	76,8	66,3	81,2	6,4	-24,8	-18,3
	2023	75,7	71,7	77,3	65,5	83,2	86,6	67,6	69,4	69,4	69,4	77,2	63,5	73,0	11,2	0,5	-10,5
	2024*	77,1	74,7	77,8	76,7	75,5	74,1	98,7	63,1	66,2	72,2	79,9			10,7	3,5	2,8
Inland	2022	97,9	99,0	114,7	95,3	101,4	98,5	70,4	71,5	79,4	84,9	86,8	73,8	89,5	2,2	-16,9	-9,7
	2023	81,2	80,4	94,1	70,0	82,5	79,8	74,7	75,1	76,9	74,4	81,7	65,4	78,0	9,8	-5,9	-12,9
	2024*	75,2	79,4	87,6	83,5	83,6	79,7	86,1	72,0	74,4	78,1	75,7			-3,1	-7,3	0,5
Ausland	2022	91,4	75,8	85,3	73,6	75,7	101,1	74,3	64,5	77,2	64,8	71,0	61,9	76,4	9,6	-29,6	-23,3
	2023	72,5	66,5	67,5	62,8	83,6	90,6	63,5	66,1	65,0	66,5	74,6	62,4	70,1	12,2	5,1	-8,8
	2024*	78,2	72,0	72,0	72,8	70,8	70,8	106,2	57,8	61,4	68,7	82,4			19,9	10,5	4,4
21 Herstellung von pharmazeutischen Erzeugnissen																	
Insgesamt	2022	98,6	118,0	158,6	142,4	153,6	136,0	150,9	132,8	172,0	141,2	158,0	156,7	143,2	11,9	27,8	42,5
	2023	153,2	175,8	178,7	336,3	157,5	146,3	179,5	149,6	142,0	182,0	188,8	167,7	179,8	3,7	19,5	27,4
	2024*	172,7	173,7	165,5	179,1	172,5	164,5	175,8	158,0	159,4	200,9	180,6			-10,1	-4,3	-4,4
Inland	2022	90,3	108,0	123,2	137,9	171,7	124,2	122,9	101,9	133,3	121,3	129,9	137,3	125,2	7,1	-3,3	24,7
	2023	144,2	118,5	139,5	267,8	129,9	122,9	115,2	115,1	140,5	136,5	133,8	109,8	139,5	-2,0	3,0	14,6
	2024*	124,8	112,6	111,2	135,2	123,8	128,2	135,3	104,1	133,4	156,2	143,3			-8,3	7,1	-10,0
Ausland	2022	105,8	126,7	189,5	146,3	137,8	146,3	175,3	159,8	205,8	158,6	182,6	173,6	159,0	15,1	59,9	57,9
	2023	161,0	226,0	213,1	396,1	181,7	166,9	235,8	179,7	143,4	221,9	236,9	218,4	215,1	6,8	29,7	36,2
	2024*	214,7	227,1	213,0	217,5	215,1	196,3	211,1	205,2	182,1	239,9	213,3			-11,1	-10,0	-1,2

1. Index des Auftragseingangs für das Verarbeitende Gewerbe in Bayern im November 2024
1.2 Volumenindex; 2021 = 100

Jahr		Jan.	Febr.	März	April	Mai	Juni	Juli	Aug.	Sept.	Okt.	Nov.	Dez.	MD	Veränderung in % November gegenüber Vormonat	Veränderung in % November gegenüber Vorjahreszeit	Veränderung in % Jan.-Nov. gegenüber Vorjahreszeit
24 Metallerzeugung und -bearbeitung																	
Insgesamt	2022	90,7	88,2	97,8	85,7	89,3	81,2	77,6	72,0	70,3	70,2	65,2	62,2	79,2	-7,1	-26,6	-21,9
	2023	83,9	73,4	84,0	65,3	73,5	69,9	64,7	61,1	67,9	72,5	71,6	50,9	69,9	-1,2	9,8	-11,3
	2024*	89,7	73,4	73,7	76,3	66,1	68,0	68,8	53,5	68,2	59,9	66,4			10,9	-7,3	-3,0
Inland	2022	93,7	92,0	105,4	86,6	95,9	88,1	83,4	72,0	72,6	76,7	67,7	61,3	83,0	-11,7	-23,2	-18,1
	2023	91,0	78,9	82,4	68,8	75,9	74,7	68,6	63,9	67,4	71,4	74,5	46,7	72,0	4,3	10,0	-12,5
	2024*	95,4	73,4	72,7	78,6	69,7	70,6	68,8	52,3	67,9	56,6	62,3			10,1	-16,4	-6,0
Ausland	2022	86,5	82,9	87,1	84,4	80,3	71,7	69,7	71,9	67,0	61,2	61,9	63,5	74,0	1,1	-30,8	-27,2
	2023	74,1	65,8	86,3	60,6	70,2	63,2	59,3	57,3	68,4	73,9	67,7	56,6	67,0	-8,4	9,4	-9,4
	2024*	81,8	73,4	75,1	73,1	61,1	64,3	68,7	55,1	68,7	64,4	72,1			12,0	6,5	1,5
25 Herstellung von Metallerzeugnissen																	
Insgesamt	2022	91,1	100,4	115,6	94,2	96,7	102,4	92,1	85,0	97,6	86,8	92,6	72,6	93,9	6,7	-3,2	-5,5
	2023	92,1	94,2	108,6	90,2	96,4	101,8	85,6	83,6	83,4	86,3	89,9	76,2	90,7	4,2	-2,9	-4,0
	2024*	85,6	89,7	91,5	86,4	79,3	100,1	95,3	69,3	82,2	81,8	80,3			-1,8	-10,7	-7,0
Inland	2022	88,0	101,1	115,5	93,9	99,1	105,6	92,9	88,1	100,3	90,7	94,6	73,8	95,3	4,3	-3,6	-4,2
	2023	89,0	89,7	112,5	93,4	101,6	107,1	85,5	84,3	82,9	85,8	88,6	68,3	90,7	3,3	-6,3	-4,6
	2024*	85,4	84,2	88,8	84,2	77,5	107,7	89,0	67,6	84,3	84,2	82,7			-1,8	-6,7	-8,3
Ausland	2022	97,5	98,8	115,6	94,6	91,8	95,8	90,5	78,7	92,3	79,0	88,7	70,1	91,1	12,3	-2,4	-8,4
	2023	98,3	103,3	100,7	83,7	85,9	90,9	85,7	82,2	84,5	87,1	92,4	92,1	90,6	6,1	4,2	-2,8
	2024*	86,0	101,0	96,7	90,9	83,0	84,7	108,1	72,6	77,8	76,9	75,3			-2,1	-18,5	-4,2
26 Herstellung von Datenverarbeitungsgeräten, elektronischen und optischen Erzeugnissen																	
Insgesamt	2022	92,3	87,5	136,4	106,1	87,1	102,9	98,6	99,3	112,4	84,2	86,1	112,1	100,4	2,3	-17,1	-0,3
	2023	95,3	95,3	104,5	86,1	102,5	107,6	78,5	136,5	110,7	84,5	82,1	91,9	98,0	-2,8	-4,6	-0,9
	2024*	83,5	78,8	96,9	79,5	96,8	93,2	80,0	70,9	102,7	98,5	106,4			8,0	29,6	-8,9
Inland	2022	87,1	96,3	103,4	97,8	80,1	91,7	89,2	77,9	91,1	89,8	87,3	104,4	91,3	-2,8	-14,4	-10,2
	2023	92,8	90,7	106,5	90,1	104,8	112,6	68,9	198,9	93,0	79,6	88,3	73,0	99,9	10,9	1,1	13,6
	2024*	80,8	81,3	103,4	74,1	107,2	84,9	69,8	58,0	87,7	108,1	119,6			10,6	35,4	-13,4
Ausland	2022	94,2	84,3	148,3	109,0	89,6	106,9	102,0	107,0	120,1	82,1	85,7	114,9	103,7	4,4	-18,0	3,3
	2023	96,1	97,0	103,9	84,7	101,7	105,8	81,9	114,1	117,0	86,2	79,8	98,7	97,2	-7,4	-6,9	-5,4
	2024*	84,5	78,0	94,6	81,5	93,0	96,2	83,6	75,5	108,1	95,1	101,6			6,8	27,3	-7,2
27 Herstellung von elektrischen Ausrüstungen																	
Insgesamt	2022	97,2	98,0	121,9	95,0	116,1	110,4	154,3	95,9	96,7	101,8	109,5	187,4	115,4	7,6	6,6	8,9
	2023	103,1	96,1	112,8	125,3	91,7	112,2	86,9	98,8	99,8	117,0	110,8	178,7	111,1	-5,3	1,2	-3,5
	2024*	82,3	78,2	102,5	87,0	68,0	88,1	121,2	88,6	91,9	103,7	84,5			-18,5	-23,7	-13,7
Inland	2022	101,5	102,1	118,8	101,1	108,9	129,2	210,5	104,0	111,0	117,2	122,8	289,7	134,7	4,8	10,0	20,7
	2023	103,3	102,4	135,7	191,9	114,2	104,3	102,5	110,6	112,6	167,1	166,0	291,5	141,8	-0,7	35,2	6,3
	2024*	98,4	95,5	105,1	97,5	75,1	104,6	172,2	114,6	83,8	139,7	91,1			-34,8	-45,1	-16,5
Ausland	2022	93,9	94,9	124,2	90,5	121,6	96,3	112,2	89,8	86,0	90,3	99,5	110,6	100,8	10,2	3,6	0,1
	2023	103,0	91,4	95,6	75,2	74,8	118,1	75,2	89,9	90,1	79,4	69,4	94,0	88,0	-12,6	-30,3	-12,5
	2024*	70,3	65,3	100,5	79,1	62,7	75,7	83,0	69,1	98,0	76,7	79,5			3,7	14,6	-10,6
28 Maschinenbau																	
Insgesamt	2022	93,6	93,1	105,4	95,6	97,5	92,6	80,7	85,8	95,1	77,7	79,5	91,2	90,7	2,3	-16,8	-9,5
	2023	78,7	81,9	95,9	66,8	75,7	81,8	71,2	69,1	76,3	78,9	75,1	81,2	77,7	-4,8	-5,5	-14,6
	2024*	69,7	71,2	76,1	72,4	66,1	76,9	66,5	58,0	79,7	67,0	67,3			0,4	-10,4	-9,5
Inland	2022	96,5	101,1	130,1	100,4	103,0	96,1	92,4	91,7	101,8	86,5	98,5	101,5	100,0	13,9	-6,3	0,7
	2023	89,3	78,6	102,7	76,6	83,6	77,0	80,6	77,6	74,4	69,8	88,5	77,6	81,4	26,8	-10,2	-18,2
	2024*	70,9	77,2	88,6	73,4	64,8	71,7	69,3	63,1	63,5	71,9	69,9			-2,8	-21,0	-12,7
Ausland	2022	92,4	89,8	95,3	93,6	95,2	91,1	76,0	83,4	92,4	74,1	71,7	87,0	86,8	-3,2	-21,7	-13,7
	2023	74,3	83,2	93,1	62,8	72,5	83,7	67,3	65,6	77,1	82,6	69,6	82,6	76,2	-15,7	-2,9	-12,9
	2024*	69,2	68,7	71,0	72,1	66,7	79,0	65,3	55,9	86,3	65,0	66,3			2,0	-4,7	-8,0
29 Herstellung von Kraftwagen und Kraftwagenteilen																	
Insgesamt	2022	96,8	94,1	95,5	76,1	98,1	93,4	86,9	86,7	92,9	91,3	100,5	91,0	91,9	10,1	-0,6	-8,9
	2023	92,8	92,6	103,4	90,5	99,8	103,2	96,8	80,7	93,8	94,6	94,3	91,0	94,5	-0,3	-6,2	3,0
	2024*	96,6	90,4	96,8	114,0	89,9	93,9	99,4	80,9	104,4	103,5	108,0			4,3	14,5	3,4
Inland	2022	95,6	96,9	96,0	79,8	97,0	104,4	99,9	73,0	94,8	96,7	108,8	81,7	93,7	12,5	1,7	-6,3
	2023	82,5	94,4	111,2	83,4	98,2	107,0	97,3	71,9	89,2	95,3	103,6	81,4	93,0	8,7	-4,8	-0,9
	2024*	84,7	91,6	87,7	91,6	87,9	99,7	93,8	66,9	89,5	92,3	108,3			17,3	4,5	-3,9
Ausland	2022	97,4	92,7	95,2	74,3	98,6	88,0	80,5	93,4	92,0	88,6	96,5	95,6	91,1	8,9	-1,7	-10,2
	2023	97,9	91,8	99,5	93,9	100,6	101,3	96,5	85,0	96,0	94,2	89,7	95,7	95,2	-4,8	-7,0	4,9
	2024*	102,5	89,8	101,3	125,0	90,8	91,1	102,2	87,7	111,8	109,0	107,9			-1,0	20,3	6,9

1. Index des Auftragseingangs für das Verarbeitende Gewerbe in Bayern im November 2024
1.2 Volumenindex; 2021 = 100

Jahr		Jan.	Febr.	März	April	Mai	Juni	Juli	Aug.	Sept.	Okt.	Nov.	Dez.	MD	Veränderung in % November gegenüber Vormonat	Veränderung in % November gegenüber Vorjahreszeit	Veränderung in % Jan.-Nov. gegenüber Vorjahreszeit
30 Sonstiger Fahrzeugbau																	
Insgesamt	2022	82,4	86,3	189,5	69,8	68,6	94,2	96,7	112,5	122,3	76,5	88,8	155,1	103,6	16,1	-3,2	22,2
	2023	54,4	57,7	92,0	71,9	79,2	84,1	81,0	56,3	62,7	94,9	69,6	350,7	96,2	-26,7	-21,6	-26,1
	2024*	63,8	90,7	72,5	87,3	64,9	157,3	125,2	64,5	231,5	72,3	82,6			14,2	18,7	38,4
Inland	2022	46,6	57,3	212,4	29,2	62,7	80,9	34,6	86,3	133,9	44,2	64,0	127,3	81,6	44,8	-21,9	4,9
	2023	39,6	42,3	89,9	45,6	84,5	64,0	55,5	42,1	53,0	86,1	58,5	475,4	94,7	-32,1	-8,6	-22,4
	2024*	47,1	92,9	47,5	68,1	45,9	139,2	57,4	44,7	326,1	62,6	73,4			17,3	25,5	52,0
Ausland	2022	122,5	118,7	163,8	115,4	75,1	109,1	166,2	141,9	109,4	112,7	116,6	186,3	128,1	3,5	13,6	38,3
	2023	70,8	74,9	94,4	101,3	73,3	106,6	109,5	72,2	73,6	104,8	82,0	210,9	97,9	-21,8	-29,7	-28,7
	2024*	82,5	88,2	100,5	108,8	86,3	177,7	201,3	86,7	125,5	83,2	92,9			11,7	13,3	28,0
Vorleistungsgüterproduzenten																	
Insgesamt	2022	96,3	94,0	108,7	92,4	99,7	99,6	106,7	85,0	88,6	88,2	92,9	115,7	97,3	5,3	-7,6	-5,3
	2023	94,7	90,0	98,1	94,0	94,1	98,6	79,3	96,5	85,4	91,4	89,0	103,7	92,9	-2,6	-4,2	-3,9
	2024*	82,9	78,1	87,6	82,7	73,8	80,0	97,5	73,6	80,7	83,9	86,4			3,0	-2,9	-10,3
Inland	2022	97,5	97,8	109,8	95,2	99,3	102,0	123,7	84,8	90,2	94,5	97,6	145,9	103,2	3,3	-4,9	-1,9
	2023	92,6	91,6	107,3	113,9	99,1	89,4	82,9	98,5	89,1	106,1	104,5	133,8	100,7	-1,5	7,1	-1,6
	2024*	87,9	84,2	88,9	87,3	74,1	84,5	107,9	79,1	76,5	92,6	89,0			-3,9	-14,8	-11,4
Ausland	2022	95,4	91,1	107,9	90,1	100,0	97,7	93,3	85,2	87,3	83,3	89,1	91,8	92,7	7,0	-9,8	-8,0
	2023	96,4	88,7	90,9	78,4	90,1	105,8	76,5	95,0	82,5	79,9	76,8	79,9	86,7	-3,9	-13,8	-5,8
	2024*	79,0	73,2	86,6	79,0	73,5	76,4	89,4	69,2	84,0	77,1	84,4			9,5	9,9	-9,3
Investitionsgüterproduzenten																	
Insgesamt	2022	93,0	91,5	113,2	86,4	93,7	96,1	87,5	89,6	99,7	83,5	89,3	97,2	93,4	6,9	-9,2	-6,0
	2023	83,7	85,3	100,3	79,8	88,6	95,3	84,2	79,4	88,6	87,2	84,7	107,7	88,7	-2,9	-5,2	-6,5
	2024*	83,3	82,6	88,9	92,7	81,8	95,0	87,9	70,1	105,9	88,9	90,1			1,3	6,4	1,1
Inland	2022	87,9	93,9	123,1	82,5	93,8	101,0	89,0	82,1	103,4	86,8	97,7	93,5	94,6	12,6	-4,2	-2,6
	2023	80,6	81,9	107,6	79,5	92,8	98,0	85,4	83,1	80,4	84,8	94,5	126,0	91,2	11,4	-3,3	-7,0
	2024*	76,6	86,1	86,9	80,8	80,9	99,9	80,8	62,9	110,6	87,5	89,9			2,7	-4,9	-2,7
Ausland	2022	95,5	90,3	108,3	88,3	93,7	93,6	86,7	93,3	97,9	81,8	85,1	99,0	92,8	4,0	-12,0	-7,7
	2023	85,3	86,9	96,7	79,9	86,5	94,0	83,6	77,6	92,7	88,5	79,8	98,5	87,5	-9,8	-6,2	-6,2
	2024*	86,7	80,8	89,9	98,7	82,2	92,6	91,4	73,7	103,6	89,6	90,2			0,7	13,0	2,9
Gebrauchsgüterproduzenten																	
Insgesamt	2022	88,5	115,8	143,9	101,2	106,4	95,0	92,2	92,7	100,2	94,4	95,3	90,6	101,4	1,0	-9,7	3,3
	2023	92,2	91,4	102,0	80,3	83,4	75,8	75,1	82,2	91,3	87,6	94,4	76,5	86,0	7,8	-0,9	-15,1
	2024*	73,1	81,4	89,1	83,7	76,3	78,7	85,3	71,7	79,1	89,3	80,2			-10,2	-15,0	-7,1
Inland	2022	91,7	116,7	131,5	105,1	99,2	104,4	93,1	93,8	103,1	100,4	98,7	91,7	102,5	-1,7	-14,4	3,9
	2023	92,8	87,5	107,8	78,5	89,8	74,1	73,1	98,2	96,5	95,0	97,5	75,0	88,8	2,6	-1,2	-12,9
	2024*	81,9	85,0	88,9	87,2	82,1	82,9	88,4	83,8	92,9	94,0	85,1			-9,5	-12,7	-3,9
Ausland	2022	85,8	115,0	154,4	97,9	112,4	87,1	91,4	91,8	97,7	89,4	92,4	89,6	100,4	3,4	-5,0	2,8
	2023	91,7	94,7	97,1	81,7	78,0	77,1	76,9	68,8	86,9	81,4	91,7	77,8	83,7	12,7	-0,8	-17,0
	2024*	65,7	78,3	89,3	80,7	71,5	75,2	82,7	61,5	67,7	85,3	76,1			-10,8	-17,0	-9,9
Verbrauchsgüterproduzenten																	
Insgesamt	2022	98,3	126,4	126,5	112,0	123,2	104,4	116,1	117,6	122,6	102,8	112,8	101,8	113,7	9,7	3,4	14,1
	2023	118,0	138,0	129,0	155,7	109,6	105,9	119,6	116,9	100,8	113,1	119,2	97,2	118,6	5,4	5,7	5,0
	2024*	118,8	133,6	112,9	115,3	112,3	103,1	118,1	112,5	103,3	119,0	117,8			-1,0	-1,2	-4,5
Inland	2022	91,8	116,1	110,2	107,3	125,2	99,2	106,1	107,3	110,7	95,6	100,8	95,6	105,5	5,4	-10,6	5,6
	2023	112,1	118,7	112,5	134,4	101,7	100,6	106,9	110,1	100,2	98,2	101,7	79,4	106,4	3,6	0,9	2,3
	2024*	101,0	115,8	95,9	102,3	96,5	94,0	109,8	98,7	95,4	105,4	100,5			-4,6	-1,2	-6,8
Ausland	2022	104,5	136,0	141,9	116,4	121,3	109,3	125,5	127,4	133,8	109,6	124,1	107,6	121,5	13,2	17,5	22,0
	2023	123,5	156,3	144,7	175,8	117,2	110,8	131,5	123,4	101,4	127,1	135,6	114,0	130,1	6,7	9,3	7,2
	2024*	135,7	150,3	128,9	127,6	127,1	111,7	126,0	125,5	110,7	131,9	134,2			1,7	-1,0	-2,6

* vorläufige Werte

Aktuelle Veröffentlichungen unter q.bayern.de/produkte

Statistisches Jahrbuch
für Bayern

Das **Statistische Jahrbuch** für Bayern ist das Standardwerk der amtlichen Statistik in Bayern seit 1894. Darin zusammengestellt sind jährlich aktuelle Statistikdaten über Land, Leben, Leute, Politik, Wissenschaft und Wirtschaft in Bayern.

Auf über 700 Seiten enthält es die wichtigsten Ergebnisse aller amtlichen Statistiken – in Form von Tabellen, Graphiken oder Karten – zum Teil mit langjährigen Vergleichsdaten und Zeitreihen.

Ebenso enthalten sind ausgewählte Strukturdaten für Regierungsbezirke, kreisfreie Städte und Landkreise sowie Regionen Bayerns, für Bund und Länder sowie die EU-Mitgliedstaaten.

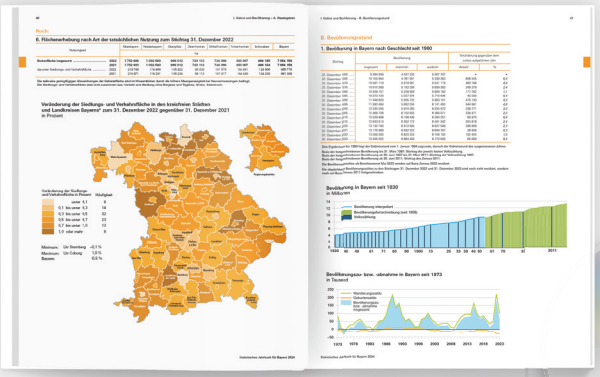

Preise

Buch	39,00 €
Buch + DVD	46,00 €
DVD	12,00 €
Datei (PDF)	12,00 €

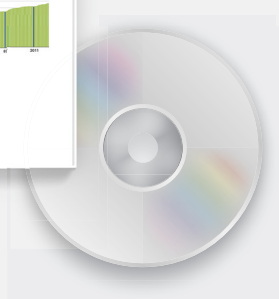

Bayern kompakt

Das Kompendium **Bayern kompakt** bietet auf knapp 50 Seiten die wichtigsten bayerischen Strukturdaten aus Wirtschaft, Gesellschaft und Politik in Texten, Tabellen und Graphiken.

Es verweist zudem auf weiterführende Informationsmedien des Bayerischen Landesamts für Statistik.

Heft und Datei kostenlos

Bayerisches Landesamt für Statistik – Vertrieb, Nürnberger Straße 95, 90762 Fürth
Telefon 0911 98208-6311 | Telefax 0911 98208-96638 | vertrieb@statistik.bayern.de