



## Statistische Berichte

Kennziffer  
G III 1 m  
11/2010

# Ausfuhr und Einfuhr Bayerns im November 2010



Alle Veröffentlichungen im Internet unter [www.statistik.bayern.de/veroeffentlichungen](http://www.statistik.bayern.de/veroeffentlichungen)

#### **Kostenlos**

ist der Download von allen Statistischen Berichten (meist PDF- und Excel-Format) sowie von „Bayern Daten“ und „Statistik kommunal“ (Informationelle Grundversorgung).

#### **Kostenpflichtig**

sind die links genannten Veröffentlichungen in gedruckter Form sowie die Druck- und Dateiausgaben (auch auf Datenträger) aller anderen Veröffentlichungen. Bestellung direkt im Internet oder beim Vertrieb, per E-Mail oder Fax.

#### **Newsletter-Service**

Für Themenbereich/e anmelden. Information über Neuerscheinung/en wird per E-Mail aktuell übermittelt.

## **Impressum**

#### **Statistische Berichte**

Ausfuhr und Einfuhr Bayerns  
im November 2010

#### **Erscheinungsweise**

monatlich

#### **Herausgeber, Druck und Vertrieb**

Bayerisches Landesamt für  
Statistik und Datenverarbeitung  
Neuhauser Straße 8  
80331 München

#### **Vertrieb**

E-Mail [vertrieb@statistik.bayern.de](mailto:vertrieb@statistik.bayern.de)  
Telefon 089 2119-205  
Telefax 089 2119-457  
Internet [www.statistik.bayern.de/veroeffentlichungen](http://www.statistik.bayern.de/veroeffentlichungen)

#### **Auskunftsdienst**

E-Mail [info@statistik.bayern.de](mailto:info@statistik.bayern.de)  
Telefon 089 2119-218  
Telefax 089 2119-1580

#### **© Bayerisches Landesamt für Statistik und Datenverarbeitung, München 2011**

Alle Veröffentlichungen oder Daten sind Werke im Sinne von § 2 Urheberrechtsgesetz. Die Verwendung, Vervielfältigung und/oder Verbreitung von Veröffentlichungen oder Daten gleich welchen Mediums (Print, Datenträger, Datei etc.) – auch auszugsweise – ist nur mit Quellenangabe gestattet. Sie bedarf der vorherigen Genehmigung bei Nutzung für gewerbliche Zwecke, bei entgeltlicher Verbreitung oder bei Weitergabe an Dritte sowie bei Weiterverbreitung über elektronische Systeme und/oder Datenträger. Sofern in den Produkten auf das Vorhandensein von Copyrightrechten Dritter hingewiesen wird, sind die in deren Produkten ausgewiesenen Copyrightbestimmungen zu wahren. Alle übrigen Rechte bleiben vorbehalten.

## **Zeichenerklärung**

- 0 mehr als nichts, aber weniger als die Hälfte der kleinsten in der Tabelle nachgewiesenen Einheit
- nichts vorhanden oder keine Veränderung
- / keine Angabe, da Zahl nicht sicher genug
- Zahlenwert unbekannt, geheimzuhaltend oder nicht rechenbar
- ... Angabe fällt später an
- x Tabellenfach gesperrt, da Aussage nicht sinnvoll
- ( ) Nachweis unter dem Vorbehalt, dass der Zahlenwert erhebliche Fehler aufweisen kann
- p vorläufiges Ergebnis
- r berichtigtes Ergebnis
- s geschätztes Ergebnis
- D Durchschnitt
- ≙ entspricht

## **Auf- und Abrundungen**

Im Allgemeinen ist ohne Rücksicht auf die Endsummen auf- bzw. abgerundet worden. Deshalb können sich bei der Summierung von Einzelangaben geringfügige Abweichungen zu den ausgewiesenen Endsummen ergeben. Bei der Aufgliederung der Gesamtheit in Prozent kann die Summe der Einzelwerte wegen Rundens vom Wert 100 % abweichen. Eine Abstimmung auf 100 % erfolgt im Allgemeinen nicht.

**Textteil**

Vorbemerkungen .....	2
Schaubild: Monatliche Entwicklung der Ausfuhr Bayerns nach Bestimmungsländergruppen sowie der Einfuhr Bayerns nach Ursprungsländergruppen .....	4

**Tabellenteil****Ausfuhr**

1. Entwicklung der Ausfuhr Bayerns nach Warengruppen .....	6
2. Ausfuhr Bayerns nach Warengruppen .....	8
3. Ausfuhr Bayerns nach Warengruppen und Warenuntergruppen .....	9
4. Ausfuhr Bayerns nach Erdteilen, Bestimmungsländern und Ländergruppen .....	14

**Einfuhr**

1. Entwicklung der Einfuhr Bayerns nach Warengruppen .....	20
2. Einfuhr Bayerns nach Warengruppen .....	22
3. Einfuhr Bayerns nach Warengruppen und Warenuntergruppen .....	23
4. Einfuhr Bayerns nach Erdteilen, Ursprungsländern und Ländergruppen .....	28

## Vorbemerkungen

Die Außenhandelsstatistik basiert insbesondere auf folgenden **Rechtsgrundlagen**:

- Gesetz über die Statistik für Bundeszwecke (Bundesstatistikgesetz – BStatG) vom 22. Januar 1987 (BGBl I S. 462, 565), zuletzt geändert durch Artikel 3 des Gesetzes vom 7. September 2007 (BGBl I S. 2246),
- Verordnung (EG) Nr. 638/2004 des Europäischen Parlaments und des Rates vom 31. März 2004 über die Gemeinschaftsstatistiken des Warenverkehrs zwischen Mitgliedstaaten und zur Aufhebung der Verordnung (EWG) Nr. 3330/91 des Rates (ABl. EG Nr. L 102 S. 1), geändert durch Verordnung (EG) Nr. 222/2009 des Europäischen Parlaments und des Rates vom 11. März 2009 (ABl. L 87 vom 31.3.2009, S. 160),
- Verordnung (EG) Nr. 1982/2004 der Kommission vom 18. November 2004 zur Durchführung der Verordnung (EG) Nr. 638/2004 des Europäischen Parlaments und des Rates über die Gemeinschaftsstatistiken des Warenverkehrs zwischen Mitgliedstaaten und zur Aufhebung der Verordnungen (EG) Nr. 1901/2000 und (EWG) Nr. 3590/92 der Kommission (ABl. EG Nr. L 343 S. 3), zuletzt geändert durch Verordnung (EU) Nr. 96/2010 der Kommission vom 4. Februar 2010 (ABl. L 34 vom 5.2.2010, S. 1),
- Verordnung (EG) Nr. 471/2009 des Europäischen Parlaments und des Rates vom 6. Mai 2009 über Gemeinschaftsstatistiken des Außenhandels mit Drittländern und zur Aufhebung der Verordnung (EG) Nr. 1172/95 des Rates (ABl. L 152 vom 16.6.2009, S. 23),
- Verordnung (EU) Nr. 92/2010 der Kommission vom 2. Februar 2010 zur Durchführung der Verordnung (EG) Nr. 471/2009 des Europäischen Parlaments und des Rates über Gemeinschaftsstatistiken des Außenhandels mit Drittländern hinsichtlich des Datenaustauschs zwischen den Zollbehörden und den nationalen statistischen Stellen, der Erstellung von Statistiken und der Qualitätsbewertung (ABl. L 31 vom 3.2.2010, S. 4),
- Verordnung (EU) Nr. 113/2010 der Kommission vom 9. Februar 2010 zur Durchführung der Verordnung (EG) Nr. 471/2009 des Europäischen Parlaments und des Rates über Gemeinschaftsstatistiken des Außenhandels mit Drittländern hinsichtlich der Abdeckung des Handels, der Definition der Daten, der Erstellung von Statistiken des Handels nach Unternehmensmerkmalen und Rechnungswährung sowie besonderer Waren oder Warenbewegungen (ABl. L 37 vom 10.2.2010, S. 1),
- Außenhandelsstatistikgesetz (AHStatG) in der im Bundesgesetzblatt Teil III, Gliederungsnummer 7402-1, veröffentlichten bereinigten Fassung, zuletzt geändert durch Artikel 10 des Gesetzes vom 25. April 2007 (BGBl I S. 594),
- Außenhandelsstatistik-Durchführungsverordnung (AHStatDV) in der Fassung der Bekanntmachung vom 29. Juli 1994 (BGBl I S. 1993), zuletzt geändert durch Verordnung vom 24. November 2008 (BGBl I S. 2238).

### Gegenstand

Die Außenhandelsstatistik Bayerns stellt den grenzüberschreitenden Warenverkehr Bayerns mit dem Ausland dar. Seit 1993 gliedert sich die Außenhandelsstatistik wegen der unterschiedlichen Erhebungsformen in die Intrahandelsstatistik (Handel mit den EU-Ländern) und die Extrahandelsstatistik (Handel mit den übrigen Staaten). Ausland im Sinne der Außenhandelsstatistik ist das Gebiet außerhalb der Bundesrepublik Deutschland.

### Erhebungsgebiet

Das Erhebungsgebiet der Außenhandelsstatistik umfasst das Gebiet des Freistaats Bayern.

### Anmeldung

Den Ergebnissen der Außenhandelsstatistik liegen im Allgemeinen die Angaben der Einführer und Ausführer zugrunde. Die Anmeldung zur Extrahandelsstatistik erfolgt in der Regel mit den Vordrucken „Einfuhranmeldung“ und „Ausfuhranmeldung“.

Den Ergebnissen der Intrahandelsstatistik liegen die statistischen Anmeldungen der innergemeinschaftlichen Erwerbe und Lieferungen im Sinne des Umsatzsteuergesetzes zugrunde.

### Darstellungsform

In der Außenhandelsstatistik wird die Ausfuhr im Spezialhandel und die Einfuhr im Generalhandel dargestellt.

Der **Spezialhandel** enthält im Wesentlichen die Waren, die aus der Erzeugung, der Bearbeitung oder Verarbeitung des Erhebungsgebietes stammen und ausgehen.

Er umfasst die Ausfuhr von Waren

- aus dem freien Verkehr,
- nach zollamtlich bewilligter aktiver Veredelung (Eigen- und Lohnveredelung),
- zur zollamtlich bewilligten passiven Veredelung, auch Ausbesserung.

Für die Ausfuhrstatistik der einzelnen Länder der Bundesrepublik Deutschland bildet der Herstellungsort der Güter das Grundmerkmal. Sind mehrere Orte an der Herstellung beteiligt, so gilt derjenige als Herstellungsort, in dem die Exportware die letzte, wirtschaftlich gerechtfertigte, wesentliche Be- oder Verarbeitung erfahren hat.

Der **Generalhandel** enthält alle in das Erhebungsgebiet eingehenden Waren mit Ausnahme der Waren der Durchfuhr und des Zwischenauslandsverkehrs.

Generalhandel und Spezialhandel enthalten übereinstimmend die unmittelbare Einfuhr von Waren in den freien Verkehr, zur zollamtlich bewilligten aktiven Veredelung (Eigen- und Lohnveredelung), nach zollamtlich bewilligter passiver Veredelung, auch Ausbesserung.

Der Generalhandel unterscheidet sich vom Spezialhandel durch die verschiedene Nachweisung der auf Lager eingeführten ausländischen Waren, und zwar werden nachgewiesen

- im Generalhandel alle Einfuhren auf Lager im Zeitpunkt ihrer Einlagerung,
- im Spezialhandel dagegen nur diejenigen Einfuhren auf Lager, die nicht zur Wiederausfuhr gelangen, zum Zeitpunkt ihrer Einfuhr aus Lager.

Die Einfuhr Bayerns im Generalhandel enthält also nicht nur die Waren, die zum Gebrauch, zum Verbrauch, zur Bearbeitung oder Verarbeitung in Bayern bestimmt sind, sondern auch Waren, die über Bayern als erstes bekanntes Zielland in andere Länder des Bundesgebiets oder wieder ins Ausland weitergeleitet werden.

Für die einzelnen Länder der Bundesrepublik Deutschland können somit – im Gegensatz zu deren Ausfuhr, bei der der Spezialhandel erfasst wird – die Einfuhren nur im Generalhandel ermittelt werden.

### **Befreiungen und Vereinfachungen**

Im Rahmen der Extrahandelsstatistik sind – bis auf wenige Ausnahmen – Warensendungen von weniger als 1000 Euro von der Anmeldung befreit.

Im Rahmen der Intrahandelsstatistik sind Unternehmen befreit, deren im Intrahandel getätigten jährlichen Versendungen in andere Mitgliedstaaten oder Eingänge aus anderen Mitgliedstaaten jeweils den Wert von 400 000 Euro im Vorjahr oder im laufenden Jahr nicht überschritten haben. Privatpersonen sind in der Intrahandelsstatistik grundsätzlich von der Auskunftspflicht befreit. Die Befreiungen von 400 000 Euro sind als Zuschätzungen in den Außenhandelsergebnissen enthalten.

Nicht einbezogen sind ferner Waren, die von ausländischen Streitkräften, die in der Bundesrepublik Deutschland stationiert sind, selbst ausgeführt und eingeführt werden.

### **Berichtsmonat**

Die Ausfuhren und Einfuhren werden im Allgemeinen im Monat des Grenzübergangs nachgewiesen. Durch unvermeidbare Aufenthalte bei der Anmeldung, aber auch durch Rückfragen, können in geringem Umfang Ausfuhren und Einfuhren in einer späteren Berichtszeit nachgewiesen sein.

### **Warensystematiken**

Benennung und Gruppierung der Waren in den Tabellen erfolgen seit Berichtsmonat Januar 2002 nach der Gliederung „Warengruppen und -untergruppen der Ernährungswirtschaft und der Gewerblichen Wirtschaft, (EGW Rev. 2002)“.

### **Mengen**

Die Mengenangaben (Dezitonne = dt = 100 kg) beziehen sich auf das Eigen- bzw. Reingewicht der Waren.

### **Werte**

Die Werte beziehen sich grundsätzlich auf den Grenzübergangswert, d. h. auf den Wert frei Grenze des Erhebungsgebietes. Bei der Ausfuhr oder Einfuhr nach Veredelung ist stets der volle Warenwert einschließlich der Veredelungskosten und der Vertriebskosten eingesetzt.

### **Bestimmungs- und Ursprungsgebiete**

In der Ausfuhr wird als **Bestimmungsland** das Land nachgewiesen, in dem die Waren gebraucht oder verbraucht, bearbeitet oder verarbeitet werden sollen. Ist das Bestimmungsland nicht bekannt, so gilt das letzte bekannte Land, in das die Waren verbracht werden sollen, als Bestimmungsland.

In der Einfuhr wird als **Ursprungsland** das Land nachgewiesen, in dem die Waren vollständig gewonnen oder hergestellt worden sind oder ihre letzte wesentliche und wirtschaftlich gerechtfertigte Be- oder Verarbeitung erfahren haben. Ist das Ursprungsland nicht bekannt, so tritt an diese Stelle das Versandungsland.

### **Auf- und Abrundungen**

Gelegentlich auftretende Differenzen in den Summen sind auf das Runden der Einzelpositionen zurückzuführen.

### **Vorläufige Ergebnisse**

Die Angaben für das laufende Jahr stellen vorläufige Ergebnisse dar.

### **Zeichenerklärung**

- |   |  |
|---|--|
| 0 | = mehr als nichts, aber weniger als die Hälfte der kleinsten in der Tabelle nachgewiesenen Einheit |
| - | = nichts vorhanden   |
| . | = Zahlenwert unbekannt oder geheimzuhalten   |

### Monatliche Entwicklung der Ausfuhr Bayerns von Oktober 2008 bis November 2010 nach Bestimmungsländergruppen

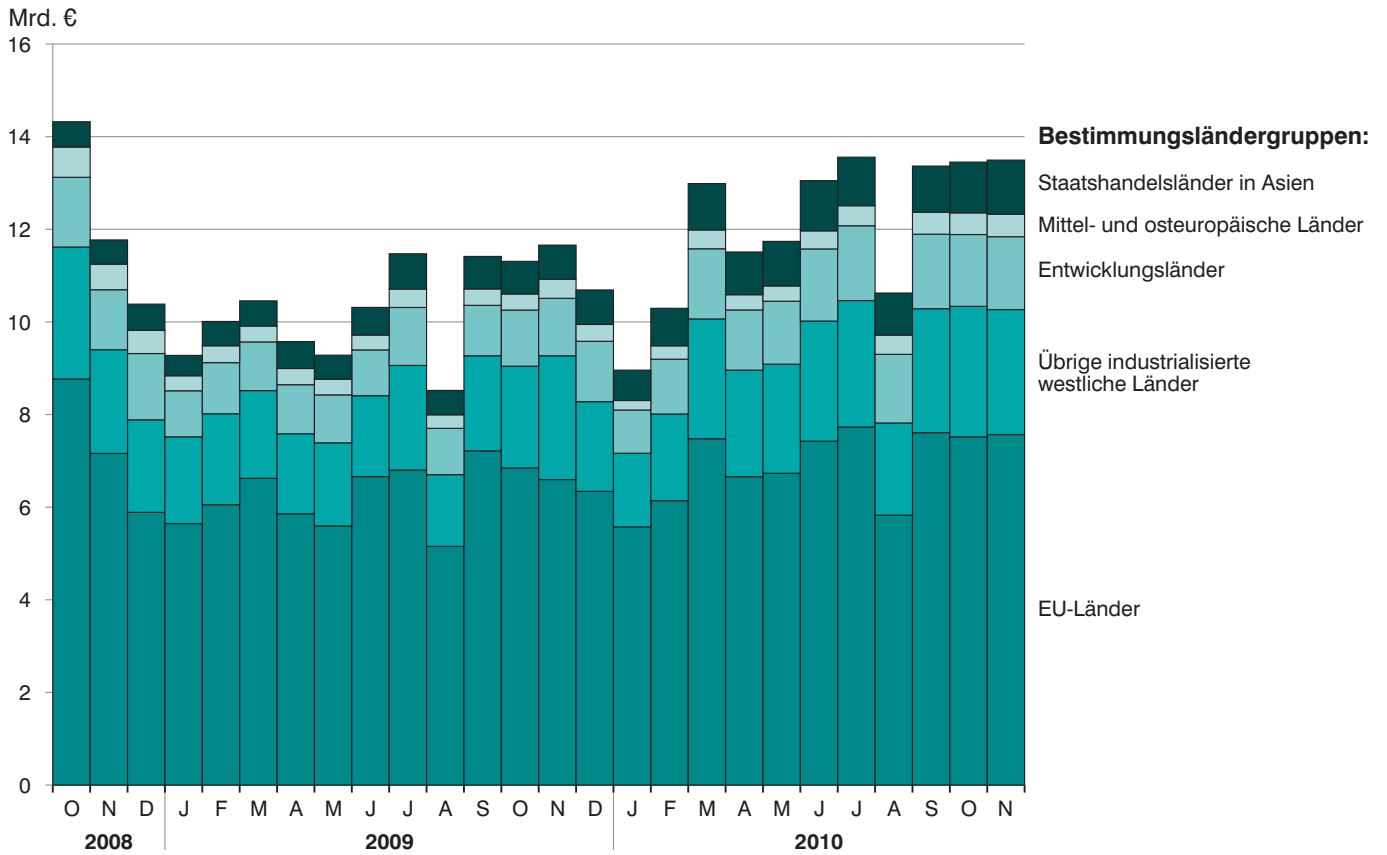

### Monatliche Entwicklung der Einfuhr Bayerns von Oktober 2008 bis November 2010 nach Ursprungsländergruppen

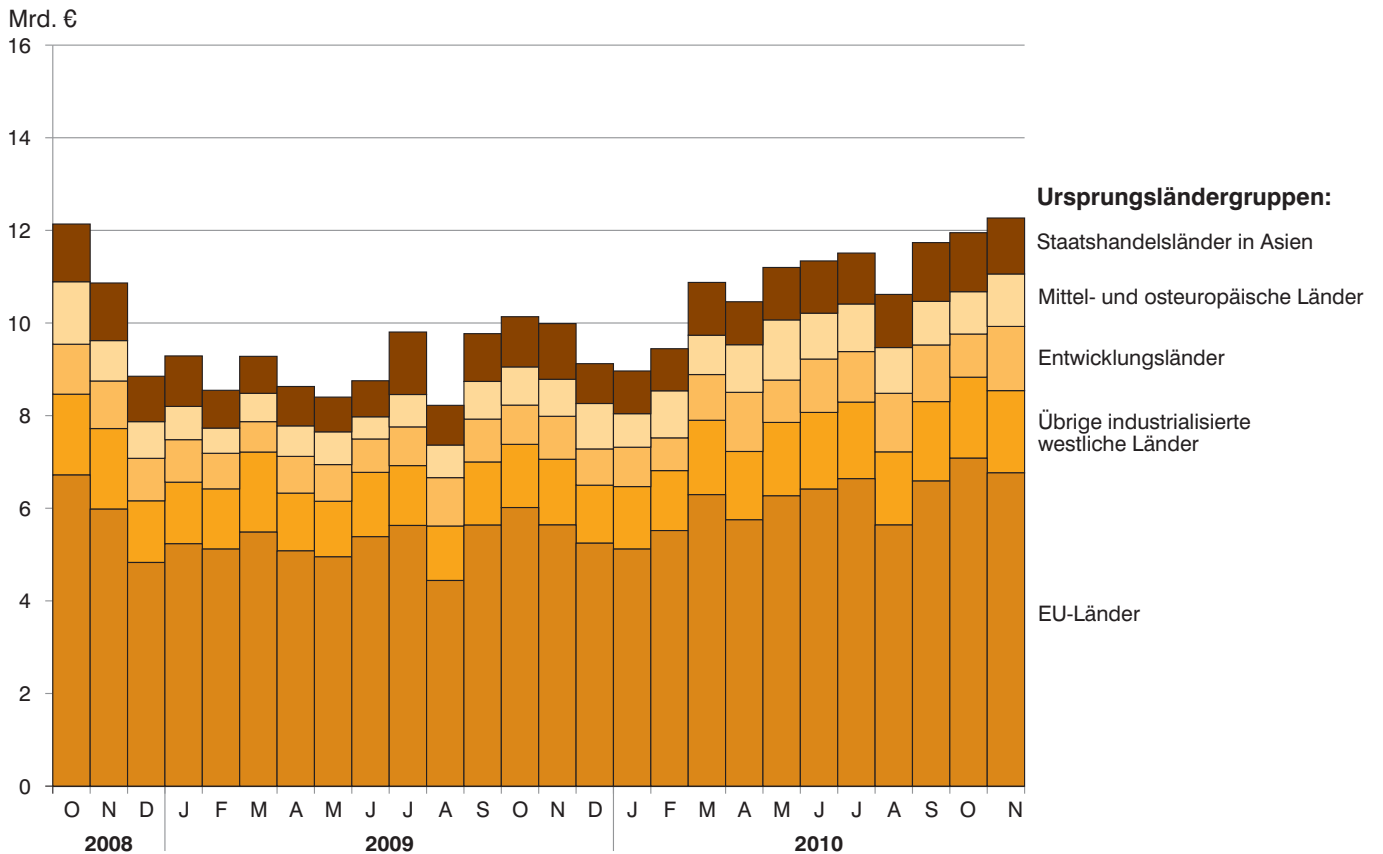

# Ausfuhr

## 1. Entwicklung der Ausfuhr Bayerns

Lfd. Nr.	Jahr Monat	Ausfuhr insgesamt	Ernährungswirtschaft				zusammen
			Lebende Tiere <sup>1)</sup>	Nahrungsmittel		Genussmittel	
				tierischen Ursprungs	pflanzlichen Ursprungs <sup>2)</sup>		
1 000 Euro							
1	1992 .....	51 690 424	79 353	2 051 244	977 416	598 921	3 706 935
2	1993 .....	49 710 092	70 538	2 053 464	904 682	511 420	3 540 105
3	1994 .....	54 377 706	55 679	1 994 119	1 037 935	522 176	3 609 910
4	1995 .....	57 994 687	70 286	1 878 104	1 029 413	424 757	3 402 560
5	1996 .....	61 439 344	81 575	1 874 776	1 158 846	562 281	3 677 479
6	1997 .....	70 718 129	70 509	1 948 881	1 340 925	565 085	3 925 400
7	1998 .....	77 375 090	84 757	2 038 085	1 456 200	598 586	4 177 628
8	1999 .....	80 959 795	98 602	2 145 596	1 416 692	748 273	4 409 163
9	2000 .....	92 877 843	129 288	2 235 377	1 519 722	827 085	4 711 473
10	2001 .....	98 300 627	110 682	2 514 397	1 483 868	821 602	4 930 548
11	2002 .....	102 471 896	141 483	2 427 882	1 465 606	699 920	4 734 891
12	2003 .....	106 702 325	120 635	2 590 328	1 481 628	693 701	4 886 292
13	2004 .....	117 493 304	136 018	2 672 589	1 545 231	749 140	5 102 978
14	2005 .....	126 890 995	171 674	2 871 097	1 721 117	799 543	5 563 431
15	2006 .....	140 367 506	142 327	3 149 545	1 913 676	896 718	6 102 266
16	2007 .....	152 448 741	135 328	3 534 306	2 223 828	956 432	6 849 894
17	2008 .....	154 333 267	135 453	3 782 572	2 518 440	1 318 895	7 755 359
18	2009.....	122 307 291	128 819	3 307 562	2 280 766	1 097 783	6 814 929
<b>2009<sup>3)</sup></b>							
19	Januar .....	9 277 716	9 439	240 703	160 384	110 092	520 618
20	Februar .....	10 011 133	13 464	267 236	181 646	98 692	561 038
21	März .....	10 456 037	7 143	282 427	181 499	99 670	570 739
22	April .....	9 577 687	14 590	261 980	163 880	68 274	508 723
23	Mai .....	9 283 027	7 700	247 447	162 329	98 627	516 104
24	Juni .....	10 318 094	9 492	281 847	180 350	63 489	535 177
25	Juli .....	11 470 072	7 180	285 165	193 223	98 910	584 478
26	August .....	8 520 998	12 783	254 186	166 689	69 880	503 538
27	September ....	11 416 267	8 146	270 836	210 749	69 378	559 110
28	Oktober .....	11 308 831	9 539	279 480	186 090	66 585	541 695
29	November .....	11 658 430	9 426	249 084	170 506	88 653	517 669
30	Dezember .....	10 693 173	10 760	309 145	193 174	141 782	654 861
<b>2010<sup>3)</sup></b>							
31	Januar .....	8 961 775	9 906	248 007	167 138	80 380	505 432
32	Februar .....	10 297 192	8 459	254 486	170 953	70 911	504 808
33	März .....	12 994 931	6 749	307 356	207 816	88 517	610 438
34	April .....	11 511 043	9 106	276 369	167 642	86 216	539 333
35	Mai .....	11 742 241	10 361	276 239	188 044	98 318	572 962
36	Juni .....	13 052 179	9 160	308 807	190 137	93 090	601 193
37	Juli .....	13 558 370	8 863	302 615	197 581	105 674	614 732
38	August .....	10 625 974	10 064	275 426	177 218	91 507	554 214
39	September ....	13 367 402	11 289	311 827	203 796	82 467	609 379
40	Oktober .....	13 453 299	7 102	285 670	195 211	85 063	573 045
41	November .....	13 495 153	8 468	290 439	214 942	83 455	597 304
42	Dezember .....						

<sup>1)</sup> Einschl. lebende Tiere zu anderen als Ernährungszwecken. - <sup>2)</sup> Einschl. lebende Pflanzen und Erzeugnisse der Ziergärtnerei.

- <sup>3)</sup> Vorläufige Ergebnisse.





## 2. Ausfuhr Bayerns nach Warengruppen

Warengruppe	Ausfuhr im Berichts- monat	Zu- bzw. Abnahme (-) gegenüber		Ausfuhr seit Jahres- beginn	Zu- bzw. Abnahme (-) gegenüber Vorjahr
		Vor- monat	Vor- jahres- monat		
	1 000 Euro	%		1 000 Euro	%
<b>Ausfuhr insgesamt .....</b>	<b>13 495 153</b>	<b>0,3</b>	<b>15,8</b>	<b>133 059 559</b>	<b>17,4</b>
Ernährungswirtschaft .....	597 304	4,2	15,4	6 282 840	6,1
Lebende Tiere <sup>1)</sup> .....	8 468	19,2	- 10,2	99 526	- 8,6
Nahrungsmittel tierischen Ursprungs .....	290 439	1,7	16,6	3 137 240	7,4
Nahrungsmittel pflanz- lichen Ursprungs <sup>2)</sup> .....	214 942	10,1	26,1	2 080 478	6,3
Genussmittel .....	83 455	- 1,9	- 5,9	965 596	3,6
Gewerbliche Wirtschaft .....	12 424 242	0,2	15,7	121 976 395	19,1
Rohstoffe .....	78 153	- 3,1	29,4	794 081	38,2
Halbwaren .....	507 754	- 14,4	20,7	5 656 903	42,5
Fertigwaren .....	11 838 335	0,9	15,5	115 525 412	18,0
Vorerzeugnisse .....	992 202	0,1	18,1	10 405 708	27,8
Enderzeugnisse .....	10 846 132	1,0	15,2	105 119 703	17,1
Rückwaren, Ersatz- lieferungen, andere nicht aufgliederbare Warenverkehre .....	473 607	- 1,0	16,8	4 800 324	- 3,2

<sup>1)</sup> Einschl. lebende Tiere zu anderen als Ernährungszwecken. - <sup>2)</sup> Einschl. lebende Pflanzen und Erzeugnisse der Ziergärtnerei.

### 3. Ausfuhr Bayerns nach Warengruppen und Warenuntergruppen

Nr. der Systematik	Warengruppe Warenuntergruppe	Ausfuhr			
		im November 2010		Januar bis November 2010	
		dt=100 KG	1 000 EUR	dt=100 KG	1 000 EUR
<b>1-4</b>	<b>Ernährungswirtschaft</b>				
<b>1</b>	<b>Lebende Tiere</b>				
101	Pferde .....	208	430	3 113	4 280
102	Rinder .....	8 916	2 659	73 851	22 162
103	Schweine .....	23 718	3 257	373 067	52 063
105	Schafe .....	843	160	846	162
107	Hausgeflügel .....	6 813	734	78 875	7 388
109	lebende Tiere, a.n.g. ....	115	1 228	1 094	13 471
	<b>Zusammen</b>	<b>40 614</b>	<b>8 468</b>	<b>530 845</b>	<b>99 526</b>
<b>2</b>	<b>Nahrungsmittel tierischen Ursprungs</b>				
201	Milch und Milchzeugnisse, ausgenommen Butter und Käse .....	1 235 480	87 084	13 594 190	948 505
202	Butter und andere Fettstoffe aus der Milch, einschl. Milchstreichfette .....	12 201	5 086	122 722	47 715
203	Käse .....	314 798	102 113	3 785 772	1 148 721
204	Fleisch und Fleischwaren .....	322 477	87 510	3 349 867	898 126
206	Fische und Krebstiere, Weichtiere und andere wirbellose Wassertiere .....	3 610	2 628	38 054	26 720
208	tierische Öle und Fette .....	11 938	879	258 318	16 331
209	Eier, Eiweiß und Eigelb .....	16 607	4 133	159 592	37 537
211	Fischmehl, Fleischmehl und ähnliche Erzeugnisse .....	267	45	12 849	1 071
219	Nahrungsmittel tierischen Ursprungs a.n.g. ....	<b>5 644</b>	<b>961</b>	<b>255 045</b>	<b>12 515</b>
	<b>Zusammen</b>	<b>1 923 023</b>	<b>290 439</b>	<b>21 576 410</b>	<b>3 137 240</b>
<b>3</b>	<b>Nahrungsmittel pflanzlichen Ursprungs</b>				
301	Weizen .....	739 743	13 804	7 481 322	113 951
302	Roggen .....	6 666	174	142 203	2 424
303	Gerste .....	111 285	1 971	1 505 225	20 597
304	Hafer .....	4 156	84	61 959	951
305	Mais .....	95 889	1 812	782 469	12 477
308	Sorghum, Hirse und sonstiges Getreide, ausgenommen Reis .....	84 084	1 429	363 625	5 147
309	Reis und Reiserzeugnisse .....	5 522	325	21 046	2 169
310	Getreideerzeugnisse, ausgenommen Reiserzeugnisse .....	79 420	2 904	814 757	25 407
315	Backwaren und andere Zubereitungen aus Getreide .....	279 705	40 119	2 843 403	411 506
316	Malz .....	58 357	2 737	1 205 569	48 284
320	Saat- und Pflanzgut, ausgenommen Ölsaaten und sonstigen Samen etc. ....	352	161	11 972	3 101
325	Hülsenfrüchte .....	4 122	155	33 847	1 208
335	Grün- und Raufutter .....	19 987	392	173 392	3 304
340	Kartoffeln und Kartoffelerzeugnisse .....	187 887	5 481	2 040 160	55 837
345	Gemüse und sonstige Küchengewächse, frisch .....	81 178	2 668	492 506	30 695
350	Frischobst, ausgenommen Südfrüchte .....	13 661	1 793	183 192	20 584
355	Südfrüchte .....	-	-	-	-
360	Schalen- und Trockenfrüchte .....	2 728	1 152	23 193	9 442
370	Gemüsezubereitungen und Gemüsekonserven .....	93 929	9 606	888 496	96 626
372	Obstzubereitungen und Obstkonserven .....	13 521	2 775	185 455	36 770
375	Obst- und Gemüsesäfte .....	19 769	3 018	155 186	30 182
377	Kakao und Kakaoerzeugnisse .....	39 964	18 265	285 147	127 491
379	Gewürze .....	1 526	755	18 785	8 995
381	Zuckerrüben, Zucker und Zuckererzeugnisse .....	434 717	27 783	3 286 209	220 035
383	Ölfrüchte .....	4 010	363	108 496	6 703
385	pflanzliche Öle und Fette .....	6 627	5 452	111 260	57 250
389	Ölkuchen .....	27 600	727	414 765	10 992
393	Kleie, Abfallerzeugnisse zur Viehfütterung und sonstige Futtermittel .....	467 796	14 295	4 709 205	130 777
395	Nahrungsmittel pflanzlichen Ursprungs, a.n.g. ....	220 810	52 335	2 464 404	557 696
396	lebende Pflanzen und Erzeugnisse der Ziergärtnerei .....	20 755	2 407	159 602	29 877
	<b>Zusammen</b>	<b>3 125 764</b>	<b>214 942</b>	<b>30 966 852</b>	<b>2 080 478</b>

### noch 3. Ausfuhr Bayerns nach Warengruppen und Warenuntergruppen

Nr. der Systematik	Warengruppe Warenuntergruppe	Ausfuhr			
		im November 2010		Januar bis November 2010	
		dt=100 KG	1 000 EUR	dt=100 KG	1 000 EUR
<b>4</b>	<b>Genussmittel</b>				
401	Hopfen .....	16 812	14 002	163 232	176 018
402	Kaffee .....	10 690	5 521	82 501	43 134
403	Tee und Mate .....	458	270	22 028	14 982
411	Rohtabak und Tabakerzeugnisse .....	37 920	39 918	386 293	391 456
421	Bier .....	321 998	21 983	4 548 159	311 966
423	Branntwein .....	4 133	856	63 520	11 685
425	Wein .....	5 056	905	194 169	16 354
	<b>Zusammen</b>	<b>397 067</b>	<b>83 455</b>	<b>5 459 902</b>	<b>965 596</b>
<b>1-4</b>	<b>Ernährungswirtschaft zusammen</b>	<b>5 486 468</b>	<b>597 304</b>	<b>58 534 009</b>	<b>6 282 840</b>
<b>5-8</b>	<b>Gewerbliche Wirtschaft</b>				
<b>5</b>	<b>Rohstoffe</b>				
502	Chemiefasern, einschließlich Abfälle, Seidenraupenkokons und Abfallseide .....	100 663	22 707	1 102 159	236 936
503	Wolle und andere Tierhaare, roh oder bearbeitet, Reißwolle .....	730	174	4 424	779
504	Baumwolle, roh oder bearbeitet, Reißbaumwolle, Abfälle .....	225	13	10 753	611
505	Flachs, Hanf, Jute, Hartfasern und sonstige pflanzliche Spinnstoffe .....	0	0	209	14
506	Abfälle und Gespinnstwaren, Lumpen und dergleichen .....	35 977	1 382	396 776	14 721
507	Felle zu Pelzwerk, roh .....	-	-	87	146
508	Felle und Häute, roh, a.n.g. ....	50 230	7 372	564 115	80 207
511	Rundholz .....	1 046 476	9 884	10 187 745	89 176
513	Rohkautschuk .....	23 253	818	180 987	6 446
516	Steinkohle und Steinkohlenbriketts .....	2 647	88	32 613	702
517	Braunkohle und Braunkohlenbriketts .....	102	3	988	15
518	Erdöl und Erdgas .....	1 390	52	4 455	165
519	Eisenerze .....	250	7	740	21
520	Eisen- und manganhaltige Abbrände und Schlacken .....	8 240	71	45 520	428
522	Kupfererze .....	-	-	-	-
523	Bleierze .....	-	-	-	-
524	Zinkerze .....	-	-	-	-
526	Nickelerze .....	-	-	-	-
528	Erze und Metallaschen, a.n.g. ....	1 980	116	13 288	1 228
529	Bauxit und Kryolith .....	1	0	1	0
530	Speisesalz und Industriesalz .....	127 433	1 305	1 366 136	14 455
532	Steine und Erden, a.n.g. ....	2 195 617	16 221	23 714 204	170 241
534	Rohstoffe für chemische Erzeugnisse, a.n.g. ....	42 494	3 155	413 255	32 375
537	Edelsteine, Schmucksteine und Perlen, roh .....	57	209	694	1 342
590	Rohstoffe, auch Abfälle a.n.g. ....	1 375 379	14 575	13 988 923	144 072
	<b>Zusammen</b>	<b>5 013 144</b>	<b>78 153</b>	<b>52 028 071</b>	<b>794 081</b>
<b>6</b>	<b>Halbwaren</b>				
602	Rohseide und Seidengarne, künstliche und synthetische Fäden, auch gezwirnt .....	94 269	37 680	999 885	392 398
603	Garne aus Chemiefasern .....	3 512	1 753	45 351	20 708
604	Garne aus Wolle oder anderen Tierhaaren .....	195	218	1 320	1 379
605	Garne aus Baumwolle .....	4 723	1 713	47 111	21 078
606	Garne aus Flachs, Hanf, Jute, Hartfasern und dergleichen .....	32	14	509	130
607	Schnittholz .....	758 669	27 588	10 097 881	348 280
608	Halbstoffe aus zellulosehaltigen Faserstoffen .....	2 442	248	36 240	2 967
609	Kautschuk, bearbeitet .....	67 166	21 628	643 026	211 945
611	Zement .....	609 719	2 787	6 595 531	30 859

### noch 3. Ausfuhr Bayerns nach Warengruppen und Warenuntergruppen

Nr. der Systematik	Warengruppe Warenuntergruppe	Ausfuhr			
		im November 2010		Januar bis November 2010	
		dt=100 KG	1 000 EUR	dt=100 KG	1 000 EUR
<b>6</b>	<b>noch Halbwaren</b>				
612	mineralische Baustoffe, a.n.g. ....	1 421 546	46 008	14 604 343	471 201
641	Roheisen .....	1 700	81	6 445	302
642	Abfälle und Schrott, aus Eisen oder Stahl .....	751 889	23 800	9 075 080	300 115
643	Ferrolegerungen .....	13 031	3 267	115 816	28 859
644	Eisen oder Stahl in Rohformen, Halbzeug aus Eisen oder Stahl .....	9 016	1 090	350 851	19 198
645	Aluminium und Aluminiumlegierungen einschl. Abfälle und Schrott .....	142 872	21 949	2 035 468	301 056
646	Kupfer und Kupferlegierungen, einschl. Abfälle und Schrott .....	56 064	24 314	595 257	212 993
647	Nickel und Nickellegierungen einschl. Abfälle und Schrott .....	688	423	6 562	4 953
648	Blei und Bleilegerungen, einschl. Abfälle und Schrott .....	367	84	20 260	3 464
649	Zinn und Zinnlegierungen, einschl. Abfälle und Schrott .....	627	1 302	5 687	8 289
650	Zink und Zinklegierungen einschl. Abfälle und Schrott .....	5 208	868	70 858	9 280
656	radioaktive Elemente und radioaktive Isotope .....	-	87	0	1 247
659	unedle Metalle, a.n.g. ....	5 934	3 292	53 688	34 227
661	Fettsäuren, Paraffin, Vaseline und Wachse .....	43 495	10 223	481 464	112 897
665	Koks und Schmelzkoks, aus Stein- oder Braunkohle .....	723	17	10 368	297
667	Rückstände der Erdöl- und Steinkohlenteerdestillation .....	331 443	8 414	2 912 395	73 436
669	Mineralölerzeugnisse .....	3 136 660	204 709	36 943 402	2 280 867
671	Teer und Teerdestillationserzeugnisse .....	96 081	5 191	2 607 047	137 499
673	Düngemittel .....	80 560	3 205	879 008	39 032
679	chemische Halbwaren, a.n.g. ....	497 811	21 933	5 296 586	220 827
683	Gold für gewerbliche Zwecke .....	1 329	940	8 575	10 062
690	Halbwaren, a.n.g. ....	16 600	32 926	176 873	357 061
	<b>Zusammen</b>	<b>8 154 370</b>	<b>507 754</b>	<b>94 722 886</b>	<b>5 656 903</b>
<b>7</b>	<b>Fertigwaren - Vorerzeugnisse</b>				
	Gewebe, Gewirke und Gestricke				
701	aus Seide, künstlichen oder synthetischen Fäden .....	15 611	13 614	160 499	135 002
702	aus Chemiefasern .....	15 567	27 770	146 965	259 084
703	aus Wolle oder anderen Tierhaaren .....	542	1 805	5 346	20 046
704	aus Baumwolle .....	2 210	3 060	20 828	25 183
705	aus Flachs, Hanf, Jute, Hartfasern und dergleichen .....	587	846	6 706	10 183
706	Leder .....	12 086	8 341	134 384	96 006
707	Pelzfelle, gegerbt oder zugerichtet .....	53	382	433	3 654
708	Papier und Pappe .....	1 871 713	121 997	19 924 123	1 286 868
709	Sperrholz, Span- und Faserplatten, Furnierblätter und dergleichen .....	214 250	14 884	2 422 734	165 876
711	Glas .....	428 854	43 354	3 557 171	450 697
732	Kunststoffe .....	1 280 229	208 465	12 797 915	2 111 645
734	Farben, Lacke und Kite .....	423 553	98 888	3 972 060	1 013 837
736	Dextrine, Gelatine und Leime .....	32 453	7 367	466 916	83 923
738	Sprengstoffe, Schießbedarf und Zündwaren .....	3 123	7 001	27 511	77 151
740	pharmazeutische Grundstoffe .....	9 422	24 257	120 072	280 110
749	chemische Vorerzeugnisse, a.n.g. ....	307 733	202 941	3 485 859	2 141 251
751	Rohre aus Eisen oder Stahl .....	77 581	17 434	706 983	170 861
753	Stäbe und Profile aus Eisen oder Stahl .....	240 717	19 280	2 720 086	202 568
755	Blech aus Eisen oder Stahl .....	47 925	7 129	758 214	98 969
757	Draht aus Eisen oder Stahl .....	46 079	3 267	537 721	37 141
759	Eisenbahnoberbaumaterial .....	684	448	10 651	3 798
771	Halbzeuge aus Kupfer und Kupferlegierungen .....	182 538	122 042	2 160 681	1 337 652
772	Halbzeuge aus Aluminium .....	71 811	31 409	722 662	322 967

### noch 3. Ausfuhr Bayerns nach Warengruppen und Warenuntergruppen

Nr. der Systematik	Warengruppe Warenuntergruppe	Ausfuhr			
		im November 2010		Januar bis November 2010	
		dt=100 KG	1 000 EUR	dt=100 KG	1 000 EUR
<b>7</b>	<b>noch Fertigwaren - Vorerzeugnisse</b>				
779	Halbzeuge aus unedlen Metallen, a.n.g. ....	2 948	3 235	29 940	32 710
781	Halbzeuge aus Edelmetallen .....	11	1 738	104	17 355
790	Vorerzeugnisse, a.n.g. ....	1 407	1 248	30 230	21 169
	<b>Zusammen</b>	<b>5 289 689</b>	<b>992 202</b>	<b>54 926 793</b>	<b>10 405 708</b>
<b>8</b>	<b>Fertigwaren - Enderzeugnisse</b>				
	Bekleidung aus Gewirken oder Gestricken aus				
801	Seide oder Chemiefasern .....	3 178	13 662	27 919	126 366
802	Wolle oder anderen Tierhaaren .....	164	1 438	2 053	19 345
803	Baumwolle .....	3 841	8 809	41 195	100 495
804	Bekleidung aus Seide oder Chemiefasern, ausgenommen aus Gewirken oder Gestricken .....	2 746	10 170	33 566	122 671
805	Bekleidung aus Wolle und anderen Tierhaaren, ausgenommen aus Gewirken oder Gestricken .....	420	3 177	5 089	44 618
806	Bekleidung aus Baumwolle ausgenommen aus Gewirken oder Gestricken .....	2 169	6 995	35 043	118 387
807	Bekleidung aus Flachs, Hanf und dergleichen .....	529	2 515	5 870	30 816
<b>801-807</b>	<b>Bekleidung zusammen</b>	<b>13 047</b>	<b>46 766</b>	<b>150 735</b>	<b>562 698</b>
808	Kopfbedeckungen .....	692	2 902	8 193	29 807
809	Textilerzeugnisse, a.n.g. ....	119 002	60 206	1 280 893	630 704
810	Pelzwaren .....	27	372	144	3 097
811	Schuhe .....	4 005	13 021	40 692	130 390
812	Lederwaren und Lederbekleidung (ausg. Schuhe) .....	3 735	7 611	37 441	82 765
813	Papierwaren .....	413 148	77 927	4 092 827	811 882
814	Druckerzeugnisse .....	252 494	74 578	3 031 502	771 148
815	Holzwaren (ohne Möbel) .....	298 323	38 718	2 731 067	339 841
816	Kautschukwaren .....	69 508	44 315	616 762	445 300
817	Waren aus Stein .....	49 184	9 506	498 844	92 450
818	keramische Erzeugnisse, ohne Baukeramik .....	77 105	49 302	753 200	438 361
819	Glaswaren .....	290 491	71 147	3 871 371	718 655
820	Werkzeuge, Schneidwaren und Essbestecke aus unedlen Metallen .....	13 821	56 353	119 781	534 422
823	Waren aus Kupfer und Kupferlegierungen .....	17 696	17 209	219 000	188 765
829	Eisen-, Blech und Metallwaren, a.n.g. ....	506 457	258 756	5 354 032	2 616 750
831	Waren aus Wachs oder Fetten .....	19 541	9 281	151 293	80 667
832	Waren aus Kunststoffen .....	746 568	329 573	8 286 859	3 529 872
833	fotochemische Erzeugnisse .....	6 373	3 322	59 485	35 469
834	pharmazeutische Erzeugnisse .....	19 558	155 579	191 151	1 842 522
835	Duftstoffe und Körperpflegemittel .....	75 528	50 875	859 479	594 507
839	chemische Enderzeugnisse, a.n.g. ....	401 064	102 238	5 288 616	1 163 274
841	Kraftmaschinen (ohne Motoren für Ackerschlepper, Luft- und Straßenfahrzeuge) .....	45 888	129 832	326 230	1 018 647
842	Pumpen und Kompressoren .....	85 682	144 951	909 690	1 623 478
843	Armaturen .....	15 805	62 478	166 177	668 245
844	Lager, Getriebe, Zahnräder und Antriebselemente .....	254 985	281 328	2 658 103	2 910 338
845	Hebezeuge und Fördermittel .....	244 635	181 749	2 009 753	1 594 837
846	landwirtschaftl. Maschinen (einschl. Ackerschlepper) .....	101 957	99 179	897 781	857 869
847	Maschinen für das Textil-, Bekleidungs- und Ledergewerbe .....	24 803	47 182	203 725	385 849
848	Maschinen für das Ernährungsgewerbe und die Tabakverarbeitung .....	19 047	52 256	225 507	531 019
849	Bergwerks-, Bau- und Baustoffmaschinen .....	132 312	68 273	1 210 316	702 706
850	Guss- und Walzwerktechnik .....	261	532	7 810	15 460
851	Maschinen für die Be- und Verarbeitung von Kautschuk oder Kunststoffen .....	68 361	117 490	581 121	1 009 521
852	Werkzeugmaschinen .....	63 307	153 570	582 057	1 404 939

### noch 3. Ausfuhr Bayerns nach Warengruppen und Warenuntergruppen

Nr. der Systematik	Warengruppe Warenuntergruppe	Ausfuhr			
		im November 2010		Januar bis November 2010	
		dt=100 KG	1 000 EUR	dt=100 KG	1 000 EUR
<b>8</b>	<b>noch Fertigwaren - Enderzeugnisse</b>				
853	Büromaschinen und automatische Datenverarbeitungsmaschinen .....	36 751	261 775	339 845	2 316 492
854	Maschinen für das Papier- und Druckgewerbe .....	35 730	63 983	285 213	506 114
859	Maschinen, a.n.g. ....	220 828	524 056	2 203 800	5 233 556
<b>841-859</b>	<b>Maschinen zusammen</b>	<b>1 350 352</b>	<b>2 188 633</b>	<b>12 607 129</b>	<b>20 779 068</b>
860	Sportgeräte .....	10 146	13 496	138 206	150 172
861	Geräte zur Elektrizitätserzeugung und -verteilung .....	362 463	881 497	3 145 351	8 449 924
862	elektrische Lampen und Leuchten .....	35 387	67 200	390 778	665 430
863	nachrichtentechnische Geräte und Einrichtungen .....	5 858	93 899	65 346	975 093
864	Rundfunk- und Fernsehgeräte, phono- und videotechnische Geräte .....	31 010	95 008	224 018	886 536
865	elektronische Bauelemente .....	22 015	221 379	220 713	2 315 199
869	elektrotechnische Erzeugnisse, a.n.g. ....	179 876	266 906	1 628 880	2 309 260
871	medizinische Geräte und orthopädische Vorrichtungen .....	33 326	365 414	336 949	3 737 376
872	mess-, steuerungs- und regelungstechnische Erzeugnisse .....	35 471	404 066	338 524	3 674 906
873	optische und fotografische Geräte .....	2 550	48 918	24 515	478 274
874	Uhren .....	692	16 775	5 078	147 408
875	Möbel .....	149 004	111 484	1 554 891	1 114 828
876	Musikinstrumente .....	658	3 969	11 501	43 784
877	Spielwaren .....	34 374	38 520	316 185	344 990
878	Schmuckwaren, Gold- und Silberschmiedewaren .....	155	11 724	1 128	116 582
881	Schienenfahrzeuge .....	52 005	105 471	380 851	1 081 995
882	Wasserfahrzeuge .....	9 039	12 278	68 780	91 077
883	Luffahrzeuge .....	2 103	186 459	26 198	2 283 071
884	Fahrgestelle, Karosserien, Motoren, Teile und Zubehör für Kraftfahrzeuge und dergleichen .....	786 790	899 590	8 131 140	9 074 963
885	Personenkraftwagen und Wohnmobile .....	1 782 310	2 843 328	16 917 958	26 773 301
886	Busse .....	5 863	1 832	77 299	33 760
887	Lastkraftwagen und Spezialfahrzeuge .....	236 950	129 542	2 200 889	1 035 218
888	Fahrräder .....	5 057	16 591	25 242	67 085
889	Fahrzeuge, a.n.g. ....	180 742	83 778	1 636 807	776 425
891	vollständige Fabrikationsanlagen .....	21 417	30 963	165 838	327 185
896	Enderzeugnisse, a.n.g. ....	58 388	227 854	598 153	1 743 450
	<b>Zusammen</b>	<b>8 791 369</b>	<b>10 846 132</b>	<b>88 881 713</b>	<b>105 119 703</b>
<b>7-8</b>	<b>Fertigwaren zusammen</b>	<b>14 081 059</b>	<b>11 838 335</b>	<b>143 808 506</b>	<b>115 525 412</b>
<b>5-8</b>	<b>Gewerbliche Wirtschaft zusammen</b>	<b>27 248 573</b>	<b>12 424 242</b>	<b>290 559 463</b>	<b>121 976 395</b>
901	Rückwaren .....	-	-	-	-
903	Ersatzlieferungen .....	-	-	-	-
904	andere nicht aufgliederbare Warenverkehre .....	2 305 487	473 607	23 455 690	4 800 324
	<b>Insgesamt</b>	<b>35 040 527</b>	<b>13 495 153</b>	<b>372 549 162</b>	<b>133 059 559</b>

#### 4. Ausfuhr Bayerns nach Erdteilen, Bestimmungsländern und Ländergruppen

Nr. des Landes	Erdteil Bestimmungsland Ländergruppe	Ausfuhr			
		im November 2010		Januar bis November 2010	
		dt=100 KG	1 000 EUR	dt=100 KG	1 000 EUR
<b>EUROPA</b>					
001	Frankreich .....	2 404 460	991 337	25 053 471	9 818 935
003	Niederlande .....	2 119 062	542 333	24 809 131	5 400 979
005	Italien .....	4 655 817	1 000 216	49 913 881	10 304 918
006	Vereinigtes Königreich .....	1 036 673	816 955	11 351 235	8 821 697
007	Irland .....	53 968	52 145	587 404	516 639
008	Dänemark .....	255 877	111 213	2 569 444	1 086 329
009	Griechenland .....	187 920	53 838	2 182 360	653 784
010	Portugal .....	180 000	113 816	1 814 555	1 136 559
011	Spanien .....	710 203	444 411	8 035 833	4 694 798
013	Schweden .....	364 685	267 132	3 498 377	2 377 855
014	Finnland .....	306 831	95 802	2 449 667	982 656
015	Österreich .....	8 934 187	1 172 631	100 384 684	11 758 110
017	Belgien .....	1 372 193	416 012	14 208 363	4 241 160
018	Luxemburg .....	280 025	46 032	3 284 814	453 461
020	Ceuta .....	96	149	1 031	2 534
023	Melilla .....	240	104	3 542	1 973
024	Island .....	5 240	2 306	33 278	19 035
028	Norwegen .....	95 848	103 066	911 538	957 335
037	Liechtenstein .....	20 773	14 003	222 928	171 541
039	Schweiz .....	1 517 737	438 271	16 224 623	4 508 319
041	Färöer .....	71	74	967	965
043	Andorra .....	893	784	5 684	5 105
044	Gibraltar .....	1	17	340	943
045	Vatikanstadt .....	-	-	10	52
046	Malta .....	4 953	4 696	58 621	48 181
047	San Marino .....	906	491	10 976	4 600
052	Türkei .....	322 118	222 495	3 217 175	1 945 975
053	Estland .....	18 831	11 171	248 847	112 080
054	Lettland .....	31 477	11 569	333 124	102 577
055	Litauen .....	52 670	17 611	528 427	204 276
060	Polen .....	1 780 973	382 267	17 817 806	3 581 443
061	Tschechische Republik .....	1 936 783	452 376	18 099 517	4 301 810
063	Slowakei .....	379 254	144 478	3 821 398	1 426 754
064	Ungarn .....	518 610	213 415	5 256 802	2 211 071
066	Rumänien .....	252 912	119 781	2 773 739	1 131 707
068	Bulgarien .....	88 091	27 728	780 496	250 439
070	Albanien .....	4 059	1 414	60 225	23 782
072	Ukraine .....	78 858	49 190	746 235	426 755
073	Weißrussland (Belarus) .....	32 386	24 422	271 168	178 763
074	Republik Moldau .....	6 014	2 752	49 156	25 656
075	Russische Föderation .....	416 067	314 042	3 883 761	2 602 503
076	Georgien .....	5 082	2 267	53 255	26 442
077	Armenien .....	2 174	3 105	18 305	19 935
078	Aserbajdschan .....	5 655	7 443	94 288	62 936
079	Kasachstan .....	12 228	11 875	161 385	133 791
080	Turkmenistan .....	2 460	1 115	45 832	24 676
081	Usbekistan .....	3 994	2 971	39 612	33 544
082	Tadschikistan .....	88	96	3 540	5 213
083	Kirgistan .....	2 030	197	13 698	2 890
091	Slowenien .....	215 597	50 475	2 339 294	536 561
092	Kroatien .....	104 583	27 322	1 075 277	280 538
093	Bosnien und Herzegowina .....	29 036	7 218	317 143	77 874
095	Kosovo .....	11 947	2 728	127 939	32 157
096	ehemalige jugoslaw. Republik Mazedonien .....	15 108	5 479	203 064	57 842
097	Montenegro .....	3 301	850	30 188	8 247
098	Serbien .....	70 490	21 072	662 736	202 055
600	Zypern .....	12 561	7 473	148 374	103 008
	<b>Zusammen</b>	<b>30 924 096</b>	<b>8 834 231</b>	<b>330 838 560</b>	<b>88 101 763</b>



### noch 4. Ausfuhr Bayerns nach Erdteilen, Bestimmungsländern und Ländergruppen

Nr. des Landes	Erdteil Bestimmungsland Ländergruppe	Ausfuhr			
		im November 2010		Januar bis November 2010	
		dt=100 KG	1 000 EUR	dt=100 KG	1 000 EUR
<b>AFRIKA</b>					
204	Marokko .....	38 445	24 240	312 352	208 331
208	Algerien .....	35 246	14 269	325 352	181 621
212	Tunesien .....	22 203	19 454	209 344	217 240
216	Libysch-Arabische Dschamahirija .....	21 134	10 402	150 881	88 526
220	Ägypten .....	55 853	28 665	677 351	395 373
224	Sudan .....	1 184	1 368	17 030	22 178
228	Mauretanien .....	786	181	8 300	2 891
232	Mali .....	424	88	4 605	1 595
236	Burkina Faso .....	358	405	11 078	3 389
240	Niger .....	703	66	3 592	831
244	Tschad .....	1	25	1 511	1 888
247	Kap Verde .....	92	152	345	670
248	Senegal .....	1 297	1 469	9 268	7 989
252	Gambia .....	76	11	1 339	336
257	Guinea-Bissau .....	224	117	1 051	271
260	Guinea .....	352	110	3 534	1 208
264	Sierra Leone .....	37	7	1 142	239
268	Liberia .....	241	66	3 225	899
272	Côte d'Ivoire .....	590	726	18 747	11 803
276	Ghana .....	2 881	1 931	47 415	33 436
280	Togo .....	1 764	265	20 380	3 860
284	Benin .....	4 809	582	48 976	5 164
288	Nigeria .....	28 881	9 482	301 744	106 549
302	Kamerun .....	1 665	2 230	26 672	16 030
306	Zentralafrikanische Republik .....	0	3	382	1 724
310	Äquatorialguinea .....	354	255	3 216	1 813
311	São Tomé und Príncipe .....	-	-	0	2
314	Gabun .....	282	339	9 121	7 619
318	Republik Kongo .....	334	138	4 402	9 953
322	Demokratische Republik Kongo .....	843	381	8 567	8 647
324	Ruanda .....	83	26	7 833	7 376
328	Burundi .....	4 095	6 596	5 105	7 928
329	St. Helena und zugehörige Gebiete .....	-	-	0	5
330	Angola .....	4 275	2 910	44 001	51 724
334	Äthiopien .....	1 149	2 516	14 373	12 361
336	Eritrea .....	28	173	893	1 850
338	Dschibuti .....	0	0	630	495
342	Somalia .....	-	-	5	186
346	Kenia .....	1 828	1 565	41 503	28 980
350	Uganda .....	518	738	20 124	27 153
352	Vereinigte Republik Tansania .....	615	1 119	10 674	17 277
355	Seychellen und zugehörige Gebiete .....	20	6	1 059	1 513
357	Britisches Territorium im Indischen Ozean .....	-	-	-	-
366	Mosambik .....	16	96	1 849	3 639
370	Madagaskar .....	455	1 675	3 071	9 763
373	Mauritius .....	1 742	1 941	16 489	12 300
375	Komoren .....	250	23	5 319	449
377	Mayotte .....	7	5	797	166
378	Sambia .....	11	83	1 314	2 385
382	Simbabwe .....	26	59	3 598	7 071
386	Malawi .....	1	6	888	3 437
388	Südafrika .....	90 794	76 390	1 260 485	1 022 179
389	Namibia .....	1 868	656	30 318	7 117
391	Botsuana .....	51	48	1 052	1 087
393	Swasiland .....	-	-	178	353
395	Lesotho .....	-	-	278	55
	<b>Zusammen</b>	<b>328 894</b>	<b>214 058</b>	<b>3 702 756</b>	<b>2 568 925</b>

### noch 4. Ausfuhr Bayerns nach Erdteilen, Bestimmungsländern und Ländergruppen

Nr. des Landes	Erdteil Bestimmungsland Ländergruppe	Ausfuhr			
		im November 2010		Januar bis November 2010	
		dt=100 KG	1 000 EUR	dt=100 KG	1 000 EUR
<b>A M E R I K A</b>					
400	Vereinigte Staaten .....	907 918	1 405 407	8 604 536	12 582 582
404	Kanada .....	79 442	95 546	958 748	1 179 096
406	Grönland .....	220	11	1 255	662
408	St. Pierre und Miquelon .....	-	-	166	19
412	Mexiko .....	69 251	86 073	701 157	806 742
413	Bermuda .....	18	86	1 128	1 754
416	Guatemala .....	1 448	1 679	24 332	20 216
421	Belize .....	4	22	45	184
424	Honduras .....	1 353	1 782	15 266	17 522
428	El Salvador .....	538	1 266	6 289	9 416
432	Nicaragua .....	156	328	1 556	4 540
436	Costa Rica .....	2 932	2 714	20 019	22 052
442	Panama (einschl. ehem. Kanalzone) .....	2 393	2 792	27 269	28 857
446	Anguilla .....	-	-	-	-
448	Kuba .....	1 401	762	28 564	10 692
449	St. Kitts und Nevis .....	0	0	52	222
452	Haiti .....	0	1	1 907	1 714
453	Bahamas .....	1 898	3 566	4 646	7 929
454	Turks- und Caicosinseln .....	0	0	1	0
456	Dominikanische Republik .....	1 566	1 572	16 657	20 031
457	Amerikanische Jungferninseln .....	57	29	731	561
459	Antigua und Barbuda .....	2	3	32	49
460	Dominica .....	0	0	29	17
463	Kaimaninseln .....	62	121	780	2 292
464	Jamaika .....	332	549	3 619	5 644
465	St. Lucia .....	27	61	319	450
467	St. Vincent und die Grenadinen .....	30	38	321	405
468	Britische Jungferninseln .....	128	133	4 021	1 568
469	Barbados .....	59	141	644	858
470	Montserrat .....	-	-	0	0
472	Trinidad und Tobago .....	1 102	978	12 561	15 808
473	Grenada (einschl. südl. Grenadinen) .....	1	0	160	159
474	Aruba .....	25	26	564	677
478	Niederländische Antillen .....	174	295	5 514	5 038
480	Kolumbien .....	14 905	12 618	172 093	137 371
484	Venezuela .....	2 518	5 036	37 741	44 075
488	Guyana .....	0	1	356	385
492	Suriname .....	268	188	4 697	4 889
500	Ecuador .....	7 167	8 009	61 533	58 510
504	Peru .....	12 952	7 177	128 018	91 174
508	Brasilien .....	162 353	164 366	1 349 653	1 325 055
512	Chile .....	26 923	24 589	310 279	230 828
516	Bolivien .....	447	768	10 984	9 641
520	Paraguay .....	3 649	1 103	17 577	14 158
524	Uruguay .....	1 794	1 151	23 496	17 169
528	Argentinien .....	36 249	31 855	284 324	292 733
529	Falklandinseln (Malwinen) .....	-	-	0	4
	<b>Zusammen</b>	<b>1 341 761</b>	<b>1 862 845</b>	<b>12 843 639</b>	<b>16 973 749</b>

### noch 4. Ausfuhr Bayerns nach Erdteilen, Bestimmungsländern und Ländergruppen

Nr. des Landes	Erdteil Bestimmungsland Ländergruppe	Ausfuhr			
		im November 2010		Januar bis November 2010	
		dt=100 KG	1 000 EUR	dt=100 KG	1 000 EUR
	<b>ASIEN</b>				
604	Libanon .....	7 894	6 206	110 930	74 230
608	Arabische Republik Syrien .....	9 381	5 925	119 388	79 427
612	Irak .....	7 391	7 271	117 112	62 594
616	Islamische Republik Iran .....	38 635	44 624	485 659	439 213
624	Israel .....	65 750	36 203	619 536	353 360
625	Besetzte palästinensische Gebiete .....	33	111	1 153	2 460
626	Timor-Leste (ehem. Osttimor) .....	-	-	3	35
628	Jordanien .....	9 151	4 800	133 877	49 114
632	Saudi-Arabien .....	90 602	70 543	1 315 176	643 921
636	Kuwait .....	25 129	22 709	225 479	173 583
640	Bahrain .....	7 168	4 405	114 067	40 105
644	Katar .....	21 308	9 388	138 074	105 384
647	Vereinigte Arabische Emirate .....	138 534	88 545	1 492 094	791 775
649	Oman .....	11 238	9 190	92 666	72 356
653	Jemen .....	513	869	9 834	13 165
660	Afghanistan .....	17 018	9 502	195 680	32 975
662	Pakistan .....	15 380	5 269	269 924	144 033
664	Indien .....	145 148	132 216	1 422 725	1 237 502
666	Bangladesch .....	6 810	3 158	96 631	70 278
667	Malediven .....	363	301	1 640	1 752
669	Sri Lanka .....	6 023	3 991	47 533	26 998
672	Nepal .....	56	581	2 737	3 739
675	Bhutan .....	-	-	56	81
676	Myanmar .....	140	235	5 472	4 560
680	Thailand .....	39 786	35 028	412 374	346 629
684	Demokratische Volksrepublik Laos .....	52	110	3 368	5 315
690	Vietnam .....	17 881	10 854	178 836	136 743
696	Kambodscha .....	61	116	2 846	2 981
700	Indonesien .....	26 943	28 317	270 362	256 049
701	Malaysia .....	75 169	77 487	887 509	863 599
703	Brunei Darussalam .....	231	291	3 844	6 747
706	Singapur .....	64 089	118 010	804 587	1 278 255
708	Philippinen .....	12 151	11 886	119 638	149 850
716	Mongolei .....	1 585	2 302	11 563	9 478
720	Volksrepublik China .....	1 001 381	1 154 581	8 349 576	10 511 114
724	Demokratische Volksrepublik Korea .....	4	101	41	137
728	Republik Korea .....	114 506	179 218	1 299 351	1 800 750
732	Japan .....	198 549	219 827	2 355 267	2 509 253
736	Taiwan .....	41 412	83 395	573 930	972 429
740	Hongkong .....	92 894	71 286	1 098 703	788 349
743	Macau .....	1 882	1 262	6 538	9 476
	<b>Zusammen</b>	<b>2 312 243</b>	<b>2 460 114</b>	<b>23 395 780</b>	<b>24 069 792</b>

## noch 4. Ausfuhr Bayerns nach Erdteilen, Bestimmungsländern und Ländergruppen

Nr. des Landes	Erdteil Bestimmungsland Ländergruppe	Ausfuhr			
		im November 2010		Januar bis November 2010	
		dt=100 KG	1 000 EUR	dt=100 KG	1 000 EUR
<b>AUSTRALIEN - OZEANIEN</b>					
800	Australien .....	92 347	111 902	1 210 421	1 187 350
801	Papua-Neuguinea .....	-	-	702	617
803	Nauru .....	-	-	-	-
804	Neuseeland .....	12 637	9 395	125 209	119 881
806	Salomonen .....	0	1	16	20
807	Tuvalu .....	-	-	-	-
809	Neukaledonien und zugehörige Gebiete .....	395	476	7 008	7 217
811	Wallis und Futuna .....	-	-	3	3
812	Kiribati .....	-	-	-	-
813	Pitcairninseln .....	-	-	-	-
815	Fidschi .....	0	5	619	483
816	Vanuatu .....	-	-	31	22
817	Tonga .....	-	-	-	-
819	Samoa .....	0	2	38	262
820	Nördliche Marianen .....	-	-	-	-
822	Französisch-Polynesien .....	640	141	3 510	2 765
823	Föderierte Staaten von Mikronesien .....	-	-	0	1
824	Marshallinseln .....	-	-	0	4
825	Palau .....	-	-	0	2
830	Amerikanisch-Samoa .....	-	-	1	23
831	Guam .....	150	234	1 257	1 908
832	kleinere Amerikanische Überseeinseln .....	-	-	-	-
833	Kokosinseln (Keelinginseln) .....	-	-	-	-
834	Weihnachtsinsel .....	-	-	-	-
835	Heard und McDonaldinseln .....	-	-	-	-
836	Norfolkinsel .....	-	-	-	-
837	Cookinseln .....	-	-	-	-
838	Niue .....	-	-	-	-
839	Tokelau .....	-	-	1	28
891	Antarktis .....	-	-	-	-
892	Bouvetinsel .....	-	-	-	-
893	Südgeorgien und die Südlichen Sandwichinseln .....	-	-	-	-
894	Französische Südgebiete .....	25	59	278	313
	<b>Zusammen</b>	<b>106 194</b>	<b>122 216</b>	<b>1 349 091</b>	<b>1 320 899</b>
950	Schiffs- und Flugzeugbedarf .....	27 341	1 690	419 335	24 432
958	Nicht ermittelte Länder .....	-	-	-	-
	<b>Zusammen</b>	<b>27 341</b>	<b>1 690</b>	<b>419 335</b>	<b>24 432</b>
	<b>Insgesamt</b>	<b>35 040 527</b>	<b>13 495 153</b>	<b>372 549 162</b>	<b>133 059 559</b>
<b>Industrialisierte westliche Länder</b>					
	EU-Länder .....	28 154 615	7 566 914	302 349 660	76 257 788
	darunter EURO-Länder .....	21 817 032	5 135 696	239 091 848	52 076 503
	EFTA-Länder .....	1 639 597	557 646	17 392 367	5 656 231
	übrige europäische Länder .....	324 325	224 114	3 239 726	1 962 147
	Vereinigte Staaten und Kanada .....	987 359	1 500 953	9 563 284	13 761 678
	übrige Länder .....	394 328	417 514	4 951 382	4 838 663
	<b>Zusammen</b>	<b>31 500 224</b>	<b>10 267 141</b>	<b>337 496 419</b>	<b>102 476 507</b>
	<b>Mittel- und Osteuropäische Länder .....</b>	<b>805 559</b>	<b>485 557</b>	<b>7 856 807</b>	<b>4 225 597</b>
<b>Entwicklungsländer</b>					
	in Afrika .....	238 099	137 668	2 442 270	1 546 746
	in Amerika .....	354 401	361 892	3 280 355	3 212 071
	in Asien .....	1 092 843	1 072 448	12 500 497	10 903 068
	in Ozeanien .....	1 209	918	13 462	13 668
	<b>Zusammen</b>	<b>1 686 553</b>	<b>1 572 926</b>	<b>18 236 585</b>	<b>15 675 552</b>
	<b>Staatshandelsländer in Asien .....</b>	<b>1 020 850</b>	<b>1 167 839</b>	<b>8 540 016</b>	<b>10 657 472</b>
	<b>Tigerländer .....</b>	<b>467 180</b>	<b>604 919</b>	<b>5 470 298</b>	<b>6 462 656</b>

# Einfuhr

## 1. Entwicklung der Einfuhr Bayerns

Lfd. Nr.	Jahr Monat	Einfuhr insgesamt	Ernährungswirtschaft				
			Lebende Tiere <sup>1)</sup>	Nahrungsmittel		Genussmittel	zusammen
				tierischen Ursprungs	pflanzlichen Ursprungs <sup>2)</sup>		
1 000 Euro							
1	1992 .....	48 375 723	55 797	892 219	1 942 629	407 166	3 297 812
2	1993 .....	43 873 032	37 993	836 072	1 785 987	317 133	2 977 184
3	1994 .....	48 150 346	35 360	945 964	2 014 878	363 060	3 359 262
4	1995 .....	49 970 956	22 172	972 749	1 961 183	396 575	3 352 680
5	1996 .....	53 983 042	29 806	1 055 389	2 161 732	430 213	3 677 140
6	1997 .....	60 627 079	21 749	1 094 308	2 273 089	517 107	3 906 253
7	1998 .....	65 558 165	24 724	1 134 976	2 423 666	642 251	4 225 616
8	1999 .....	69 211 848	27 464	1 061 632	2 356 450	694 828	4 140 373
9	2000 .....	85 033 916	26 501	1 198 090	2 457 560	683 849	4 365 999
10	2001 .....	89 765 445	15 479	1 391 505	2 570 333	728 102	4 705 419
11	2002 .....	85 725 937	20 861	1 257 809	2 722 455	696 773	4 697 897
12	2003 .....	87 489 495	22 521	1 380 982	2 893 595	706 017	5 003 115
13	2004 .....	93 975 640	24 997	1 507 596	2 794 588	708 025	5 035 206
14	2005 .....	99 242 471	34 496	1 704 438	2 976 732	807 506	5 523 172
15	2006 .....	115 935 077	39 162	1 743 860	3 238 600	869 678	5 891 300
16	2007 .....	123 754 913	39 455	1 936 069	3 640 050	880 147	6 495 721
17	2008 .....	129 468 096	51 732	2 035 829	3 952 956	787 886	6 828 404
18	2009.....	107 290 529	44 841	1 983 400	3 794 863	789 461	6 612 565
<b>2009<sup>3)</sup></b>							
19	Januar .....	9 289 626	3 407	180 405	296 250	69 044	549 106
20	Februar .....	8 547 430	4 817	142 422	259 305	75 039	481 583
21	März .....	9 280 749	3 165	145 927	273 341	52 871	475 304
22	April .....	8 629 443	3 619	155 208	328 829	53 026	540 682
23	Mai .....	8 399 784	3 016	144 599	306 645	59 087	513 347
24	Juni .....	8 753 368	2 907	138 477	297 563	62 616	501 563
25	Juli .....	9 805 416	2 358	153 184	313 131	76 485	545 158
26	August .....	8 221 472	3 490	157 026	277 606	46 979	485 101
27	September .....	9 770 484	3 550	159 302	298 723	49 852	511 427
28	Oktober .....	10 136 703	4 241	169 127	319 698	55 676	548 742
29	November .....	9 986 404	2 382	179 303	254 157	107 727	543 570
30	Dezember .....	9 122 395	3 067	176 879	277 441	64 653	522 040
<b>2010<sup>3)</sup></b>							
31	Januar .....	8 966 036	3 391	134 581	360 929	53 493	552 393
32	Februar .....	9 446 991	3 715	145 890	298 309	64 549	512 462
33	März .....	10 876 541	5 028	172 120	314 943	72 982	565 072
34	April .....	10 459 176	2 202	153 498	334 473	73 009	563 182
35	Mai .....	11 199 348	3 366	178 680	363 408	66 350	611 804
36	Juni .....	11 340 399	2 741	165 424	364 006	58 849	591 019
37	Juli .....	11 510 258	3 783	152 822	372 006	81 068	609 680
38	August .....	10 617 052	3 320	164 815	318 109	57 997	544 241
39	September .....	11 735 606	3 019	160 590	340 560	70 658	574 826
40	Oktober .....	11 949 731	2 564	175 529	311 489	62 497	552 079
41	November .....	12 266 892	3 865	170 101	304 591	68 532	547 090
42	Dezember .....						

<sup>1)</sup> Einschl. lebende Tiere zu anderen als Ernährungszwecken. - <sup>2)</sup> Einschl. lebende Pflanzen und Erzeugnisse der Ziergärtnerei.

- <sup>3)</sup> Vorläufige Ergebnisse.



## 2. Einfuhr Bayerns nach Warengruppen

Warengruppe	Einfuhr im Berichts- monat	Zu- bzw. Abnahme (-) gegenüber		Einfuhr seit Jahres- beginn	Zu- bzw. Abnahme (-) gegenüber Vorjahr
		Vor- monat	Vor- jahres- monat		
	1 000 Euro	%		1 000 Euro	%
<b>Einfuhr insgesamt .....</b>	<b>12 266 892</b>	<b>2,7</b>	<b>22,8</b>	<b>120 368 030</b>	<b>19,4</b>
Ernährungswirtschaft .....	547 090	- 0,9	0,6	6 223 850	9,3
Lebende Tiere <sup>1)</sup> .....	3 865	50,7	62,3	36 994	0,1
Nahrungsmittel tierischen Ursprungs .....	170 101	- 3,1	- 5,1	1 774 050	2,8
Nahrungsmittel pflanz- lichen Ursprungs <sup>2)</sup> .....	304 591	- 2,2	19,8	3 682 823	14,2
Genussmittel .....	68 532	9,7	- 36,4	729 983	3,0
Gewerbliche Wirtschaft .....	10 753 195	3,2	23,6	104 511 890	21,6
Rohstoffe .....	1 620 485	71,3	54,1	13 613 803	34,6
Halbwaren .....	475 175	- 2,5	35,3	4 810 544	39,2
Fertigwaren .....	8 657 535	- 3,6	18,6	86 087 542	19,0
Vorerzeugnisse .....	878 870	- 8,3	27,4	9 263 086	31,8
Enderzeugnisse .....	7 778 665	- 3,1	17,7	76 824 456	17,6
Rückwaren, Ersatz- lieferungen, andere nicht aufgliederbare Warenverkehre .....	966 608	- 1,6	30,1	9 632 291	4,6

<sup>1)</sup> Einschl. lebende Tiere zu anderen als Ernährungszwecken. - <sup>2)</sup> Einschl. lebende Pflanzen und Erzeugnisse der Ziergärtnerei.



### 3. Einfuhr Bayerns nach Warengruppen und Warenuntergruppen

Nr. der Systematik	Warengruppe Warenuntergruppe	Einfuhr			
		im November 2010		Januar bis November 2010	
		dt=100 KG	1 000 EUR	dt=100 KG	1 000 EUR
<b>1-4</b>	<b>Ernährungswirtschaft</b>				
<b>1</b>	<b>Lebende Tiere</b>				
101	Pferde .....	61	54	1 429	1 209
102	Rinder .....	8 021	2 057	63 364	15 289
103	Schweine .....	517	193	12 499	3 384
105	Schafe .....	-	-	172	17
107	Hausgeflügel .....	10 285	1 081	139 511	11 213
109	lebende Tiere, a.n.g. ....	26	481	472	5 882
	<b>Zusammen</b>	<b>18 910</b>	<b>3 865</b>	<b>217 447</b>	<b>36 994</b>
<b>2</b>	<b>Nahrungsmittel tierischen Ursprungs</b>				
201	Milch und Milchzeugnisse, ausgenommen Butter und Käse .....	599 736	35 756	9 047 540	427 975
202	Butter und andere Fettstoffe aus der Milch, einschl. Milchstreichfette .....	16 890	6 047	184 440	58 883
203	Käse .....	122 431	56 119	1 239 765	562 796
204	Fleisch und Fleischwaren .....	129 242	47 495	1 484 856	504 713
206	Fische und Krebstiere, Weichtiere und andere wirbellose Wassertiere .....	31 995	13 763	232 180	114 633
208	tierische Öle und Fette .....	2 485	445	49 640	5 273
209	Eier, Eiweiß und Eigelb .....	18 702	4 251	297 905	54 949
211	Fischmehl, Fleischmehl und ähnliche Erzeugnisse .....	4 694	334	53 704	3 126
219	Nahrungsmittel tierischen Ursprungs a.n.g. ....	<b>21 791</b>	<b>5 892</b>	<b>122 023</b>	<b>41 701</b>
	<b>Zusammen</b>	<b>947 965</b>	<b>170 101</b>	<b>12 712 053</b>	<b>1 774 050</b>
<b>3</b>	<b>Nahrungsmittel pflanzlichen Ursprungs</b>				
301	Weizen .....	406 670	9 202	3 129 720	57 743
302	Roggen .....	3 072	89	145 327	1 937
303	Gerste .....	62 137	953	921 977	11 977
304	Hafer .....	6 717	118	50 368	793
305	Mais .....	77 338	1 590	444 707	26 653
308	Sorghum, Hirse und sonstiges Getreide, ausgenommen Reis .....	6 597	266	94 518	5 498
309	Reis und Reiserzeugnisse .....	15 681	1 097	234 292	16 991
310	Getreideerzeugnisse, ausgenommen Reiserzeugnisse .....	52 524	2 138	499 474	19 352
315	Backwaren und andere Zubereitungen aus Getreide .....	154 507	20 601	1 807 591	243 857
316	Malz .....	27 627	1 021	326 090	12 702
320	Saat- und Pflanzgut, ausgenommen Ölsaaten und sonstigen Samen etc. ....	1 589	315	36 037	6 734
325	Hülsenfrüchte .....	4 409	325	33 274	2 877
335	Grün- und Raufutter .....	5 752	123	59 863	1 321
340	Kartoffeln und Kartoffelerzeugnisse .....	41 224	2 408	777 611	42 338
345	Gemüse und sonstige Küchengewächse, frisch .....	396 219	48 997	4 581 227	573 391
350	Frischobst, ausgenommen Südfrüchte .....	422 474	45 269	5 390 010	531 033
355	Südfrüchte .....	251 353	20 990	2 352 221	180 004
360	Schalen- und Trockenfrüchte .....	29 097	9 481	197 618	66 749
370	Gemüsezubereitungen und Gemüsekonserven .....	184 257	20 969	1 876 068	208 741
372	Obstzubereitungen und Obstkonserven .....	84 075	9 444	1 079 208	118 579
375	Obst- und Gemüsesäfte .....	78 083	6 164	855 892	84 112
377	Kakao und Kakaoerzeugnisse .....	32 092	13 168	364 605	143 919
379	Gewürze .....	16 720	4 565	136 199	39 887
381	Zuckerrüben, Zucker und Zuckererzeugnisse .....	168 928	13 578	1 868 025	134 028
383	Ölfrüchte .....	101 156	5 150	1 990 642	77 342
385	pflanzliche Öle und Fette .....	77 858	8 559	1 028 818	97 662
389	Ölkuchen .....	340 129	8 791	3 324 665	88 850
393	Kleie, Abfallerzeugnisse zur Viehfütterung und sonstige Futtermittel .....	194 883	6 555	2 717 603	78 128
395	Nahrungsmittel pflanzlichen Ursprungs, a.n.g. ....	303 308	29 355	5 586 539	595 606
396	lebende Pflanzen und Erzeugnisse der Ziergärtnerei .....	41 194	13 310	772 272	214 017
	<b>Zusammen</b>	<b>3 587 668</b>	<b>304 591</b>	<b>42 682 460</b>	<b>3 682 823</b>

### noch: 3. Einfuhr Bayerns nach Warengruppen und Warenuntergruppen

Nr. der Systematik	Warengruppe Warenuntergruppe	Einfuhr			
		im November 2010		Januar bis November 2010	
		dt=100 KG	1 000 EUR	dt=100 KG	1 000 EUR
<b>4</b>	<b>Genussmittel</b>				
401	Hopfen .....	6 076	4 610	74 461	51 024
402	Kaffee .....	23 524	9 636	177 729	67 287
403	Tee und Mate .....	13 446	2 462	142 170	22 780
411	Rohtabak und Tabakerzeugnisse .....	16 846	7 038	330 161	118 040
421	Bier .....	7 547	414	194 621	11 248
423	Branntwein .....	89 564	16 702	1 152 818	196 266
425	Wein .....	101 270	27 670	1 913 779	263 338
	<b>Zusammen</b>	<b>258 274</b>	<b>68 532</b>	<b>3 985 738</b>	<b>729 983</b>
<b>1-4</b>	<b>Ernährungswirtschaft zusammen</b>	<b>4 812 817</b>	<b>547 090</b>	<b>59 597 698</b>	<b>6 223 850</b>
<b>5-8</b>	<b>Gewerbliche Wirtschaft</b>				
<b>5</b>	<b>Rohstoffe</b>				
502	Chemiefasern, einschließlich Abfälle, Seidenraupenkokons und Abfallseide .....	90 482	14 945	848 113	134 174
503	Wolle und andere Tierhaare, roh oder bearbeitet, Reißwolle .....	4 277	1 994	48 297	30 144
504	Baumwolle, roh oder bearbeitet, Reißbaumwolle, Abfälle .....	9 819	1 756	143 131	18 618
505	Flachs, Hanf, Jute, Hartfasern und sonstige pflanzliche Spinnstoffe .....	1 914	101	10 909	838
506	Abfälle und Gespinnstwaren, Lumpen und dergleichen .....	6 191	148	45 952	1 597
507	Felle zu Pelzwerk, roh .....	14	48	86	341
508	Felle und Häute, roh, a.n.g. ....	15 058	2 113	289 503	40 417
511	Rundholz .....	861 108	9 825	9 020 369	97 712
513	Rohkautschuk .....	44 964	6 333	448 471	58 908
516	Steinkohle und Steinkohlenbriketts .....	352 204	3 295	9 137 627	80 010
517	Braunkohle und Braunkohlenbriketts .....	22 710	112	220 977	1 176
518	Erdöl und Erdgas .....	37 770 969	1 534 746	349 993 604	12 745 040
519	Eisenerze .....	3 243	46	33 370	401
520	Eisen- und manganhaltige Abbrände und Schlacken .....	70 413	112	1 447 526	2 238
522	Kupfererze .....	-	-	-	-
523	Bleierze .....	-	-	-	-
524	Zinkerze .....	-	-	-	-
526	Nickelerze .....	-	-	-	-
528	Erze und Metallaschen, a.n.g. ....	23 934	1 951	281 669	22 543
529	Bauxit und Kryolith .....	1	0	471	3
530	Speisesalz und Industriesalz .....	43 632	558	356 893	5 321
532	Steine und Erden, a.n.g. ....	1 889 274	11 248	18 075 718	119 221
534	Rohstoffe für chemische Erzeugnisse, a.n.g. ....	76 660	7 507	573 070	62 020
537	Edelsteine, Schmucksteine und Perlen, roh .....	159	318	1 365	2 735
590	Rohstoffe, auch Abfälle a.n.g. ....	1 214 071	23 328	11 828 093	190 343
	<b>Zusammen</b>	<b>42 501 094</b>	<b>1 620 485</b>	<b>402 805 215</b>	<b>13 613 803</b>
<b>6</b>	<b>Halbwaren</b>				
602	Rohseide und Seidengarne, künstliche und synthetische Fäden, auch gezwirnt .....	29 560	12 048	293 893	112 616
603	Garne aus Chemiefasern .....	10 344	4 943	111 623	52 158
604	Garne aus Wolle oder anderen Tierhaaren .....	3 785	4 829	68 120	83 681
605	Garne aus Baumwolle .....	4 480	1 825	55 767	21 752
606	Garne aus Flachs, Hanf, Jute, Hartfasern und dergleichen .....	202	111	2 133	808
607	Schnittholz .....	425 348	21 685	4 726 814	221 156
608	Halbstoffe aus zellulosehaltigen Faserstoffen .....	260 966	16 386	3 422 057	214 740
609	Kautschuk, bearbeitet .....	62 481	13 504	575 473	120 362
611	Zement .....	39 146	386	440 110	4 220

### noch: 3. Einfuhr Bayerns nach Warengruppen und Warenuntergruppen

Nr. der Systematik	Warengruppe Warenuntergruppe	Einfuhr			
		im November 2010		Januar bis November 2010	
		dt=100 KG	1 000 EUR	dt=100 KG	1 000 EUR
<b>6</b>	<b>noch Halbwaren</b>				
612	mineralische Baustoffe, a.n.g. ....	334 692	12 900	4 397 606	156 444
641	Roheisen .....	41 066	1 694	309 096	12 656
642	Abfälle und Schrott, aus Eisen oder Stahl .....	173 474	5 617	2 351 199	99 463
643	Ferrolegerungen .....	21 022	4 183	199 564	31 323
644	Eisen oder Stahl in Rohformen, Halbzeug aus Eisen oder Stahl .....	94 519	7 075	735 090	56 441
645	Aluminium und Aluminiumlegierungen einschl. Abfälle und Schrott .....	158 299	28 253	2 592 927	416 657
646	Kupfer und Kupferlegierungen, einschl. Abfälle und Schrott .....	179 873	93 038	1 813 282	859 100
647	Nickel und Nickellegierungen einschl. Abfälle und Schrott .....	1 139	1 714	19 172	28 856
648	Blei und Bleilegerungen, einschl. Abfälle und Schrott .....	10 528	1 803	102 490	16 102
649	Zinn und Zinnlegierungen, einschl. Abfälle und Schrott .....	4 803	8 788	51 034	74 155
650	Zink und Zinklegierungen einschl. Abfälle und Schrott .....	40 284	7 293	455 869	77 342
656	radioaktive Elemente und radioaktive Isotope .....	0	76	5	7 596
659	unedle Metalle, a.n.g. ....	21 618	9 382	169 995	76 988
661	Fettsäuren, Paraffin, Vaseline und Wachse .....	33 407	4 178	393 371	42 869
665	Koks und Schmelzkoks, aus Stein- oder Braunkohle .....	111 532	2 164	759 460	16 138
667	Rückstände der Erdöl- und Steinkohlenteerdestillation .....	124 066	6 618	903 461	41 135
669	Mineralölzerzeugnisse .....	1 229 998	75 787	11 803 579	662 063
671	Teer und Teerdestillationserzeugnisse .....	101 857	5 738	1 122 023	65 766
673	Düngemittel .....	858 134	19 727	9 686 980	181 773
679	chemische Halbwaren, a.n.g. ....	381 184	17 819	3 651 819	184 627
683	Gold für gewerbliche Zwecke .....	119	3 197	4 153	72 112
690	Halbwaren, a.n.g. ....	33 656	82 415	435 796	799 447
	<b>Zusammen</b>	<b>4 791 583</b>	<b>475 175</b>	<b>51 653 962</b>	<b>4 810 544</b>
<b>7</b>	<b>Fertigwaren - Vorerzeugnisse</b>				
	Gewebe, Gewirke und Gestricke				
701	aus Seide, künstlichen oder synthetischen Fäden .....	10 150	10 385	108 514	99 541
702	aus Chemiefasern .....	14 313	15 492	164 648	171 587
703	aus Wolle oder anderen Tierhaaren	1 413	4 885	16 898	51 531
704	aus Baumwolle .....	7 979	13 767	82 102	106 259
705	aus Flachs, Hanf, Jute, Hartfasern und dergleichen .....	1 814	2 887	15 765	19 947
706	Leder .....	7 528	13 688	78 925	132 906
707	Pelzfelle, gegerbt oder zugerichtet .....	48	382	690	4 214
708	Papier und Pappe .....	1 108 972	79 920	12 230 120	837 530
709	Sperrholz, Span- und Faserplatten, Furnierblätter und dergleichen .....	445 373	25 860	3 949 002	245 364
711	Glas .....	213 875	25 041	2 586 977	265 150
732	Kunststoffe .....	803 899	120 793	9 380 549	1 381 491
734	Farben, Lacke und Kite .....	131 300	49 877	1 214 603	508 727
736	Dextrine, Gelatine und Leime .....	32 899	6 314	345 447	58 522
738	Sprengstoffe, Schießbedarf und Zündwaren .....	4 960	6 592	67 525	61 380
740	pharmazeutische Grundstoffe .....	24 024	102 293	292 562	1 152 944
749	chemische Vorerzeugnisse, a.n.g. ....	633 703	109 572	7 285 810	1 196 938
751	Rohre aus Eisen oder Stahl .....	189 467	25 465	2 447 227	274 805
753	Stäbe und Profile aus Eisen oder Stahl .....	508 997	34 980	5 560 480	364 836
755	Blech aus Eisen oder Stahl .....	1 251 936	103 190	14 037 954	1 032 811
757	Draht aus Eisen oder Stahl .....	158 115	12 335	1 333 158	110 959
759	Eisenbahnoberbaumaterial .....	25 333	1 600	1 079 816	72 949
771	Halbzeuge aus Kupfer und Kupferlegierungen .....	49 830	33 079	421 542	274 213
772	Halbzeuge aus Aluminium .....	196 074	65 407	2 101 717	647 519

### noch: 3. Einfuhr Bayerns nach Warengruppen und Warenuntergruppen

Nr. der Systematik	Warengruppe Warenuntergruppe	Einfuhr			
		im November 2010		Januar bis November 2010	
		dt=100 KG	1 000 EUR	dt=100 KG	1 000 EUR
<b>7</b>	<b>noch Fertigwaren - Vorerzeugnisse</b>				
779	Halbzeuge aus unedlen Metallen, a.n.g. ....	12 002	5 390	115 474	55 344
781	Halbzeuge aus Edelmetallen .....	21	6 997	273	110 397
790	Vorerzeugnisse, a.n.g. ....	2 461	2 676	19 501	25 220
	<b>Zusammen</b>	<b>5 836 486</b>	<b>878 870</b>	<b>64 937 281</b>	<b>9 263 086</b>
<b>8</b>	<b>Fertigwaren - Enderzeugnisse</b>				
	Bekleidung aus Gewirken oder Gestricken aus				
801	Seide oder Chemiefasern .....	31 912	72 368	306 069	753 046
802	Wolle oder anderen Tierhaaren .....	2 178	9 546	21 981	118 723
803	Baumwolle .....	36 373	64 647	408 362	718 885
804	Bekleidung aus Seide oder Chemiefasern, ausgenommen aus Gewirken oder Gestricken .....	19 983	55 713	243 015	658 373
805	Bekleidung aus Wolle und anderen Tierhaaren, ausgenommen aus Gewirken oder Gestricken .....	2 834	13 066	40 523	173 857
806	Bekleidung aus Baumwolle ausgenommen aus Gewirken oder Gestricken .....	27 842	60 694	341 086	765 020
807	Bekleidung aus Flachs, Hanf und dergleichen .....	4 299	16 288	50 369	186 963
<b>801-807</b>	<b>Bekleidung zusammen</b>	<b>125 421</b>	<b>292 322</b>	<b>1 411 405</b>	<b>3 374 866</b>
808	Kopfbedeckungen .....	3 379	6 359	34 172	71 678
809	Textilerzeugnisse, a.n.g. ....	83 701	51 805	943 095	586 365
810	Pelzwaren .....	179	1 094	2 796	13 829
811	Schuhe .....	62 177	118 880	647 527	1 147 029
812	Lederwaren und Lederbekleidung (ausg. Schuhe) .....	34 012	46 670	346 496	473 996
813	Papierwaren .....	235 761	43 976	2 783 605	507 685
814	Druckerzeugnisse .....	57 594	21 860	767 748	258 286
815	Holzwaren (ohne Möbel) .....	402 109	35 769	4 764 497	392 432
816	Kautschukwaren .....	119 093	70 164	1 173 023	702 722
817	Waren aus Stein .....	78 127	7 088	1 197 564	85 061
818	keramische Erzeugnisse, ohne Baukeramik	65 507	18 970	698 920	166 848
819	Glaswaren .....	98 773	23 833	1 051 384	252 378
820	Werkzeuge, Schneidwaren und Essbestecke aus unedlen Metallen .....	22 352	38 537	187 461	343 949
823	Waren aus Kupfer und Kupferlegierungen .....	5 457	5 525	46 668	52 214
829	Eisen-, Blech und Metallwaren, a.n.g. ....	777 940	235 106	7 484 013	2 387 840
831	Waren aus Wachs oder Fetten .....	20 836	6 197	179 572	48 226
832	Waren aus Kunststoffen .....	433 408	172 705	4 346 107	1 747 190
833	fotochemische Erzeugnisse .....	5 850	6 007	62 719	64 528
834	pharmazeutische Erzeugnisse .....	26 556	238 292	297 249	2 559 765
835	Duftstoffe und Körperpflegemittel .....	19 250	18 213	204 758	202 580
839	chemische Enderzeugnisse, a.n.g. ....	312 183	102 440	4 013 268	948 274
841	Kraftmaschinen (ohne Motoren für Ackerschlepper, Luft- und Straßenfahrzeuge) .....	17 617	28 377	141 637	219 447
842	Pumpen und Kompressoren .....	59 211	62 348	581 263	639 167
843	Armaturen .....	11 463	24 538	128 984	265 754
844	Lager, Getriebe, Zahnräder und Antriebselemente .....	177 606	156 493	1 833 557	1 712 850
845	Hebezeuge und Fördermittel .....	111 224	57 121	1 120 972	547 998
846	landwirtschaftl. Maschinen (einschl. Ackerschlepper) .....	41 878	27 978	554 032	347 075
847	Maschinen für das Textil-, Bekleidungs- und Ledergewerbe .....	7 185	7 975	70 940	71 429
848	Maschinen für das Ernährungsgewerbe und die Tabakverarbeitung .....	3 222	12 205	34 929	83 271
849	Bergwerks-, Bau- und Baustoffmaschinen .....	110 479	51 399	1 148 551	538 509
850	Guss- und Walzwerktechnik .....	1 560	3 538	7 974	8 647
851	Maschinen für die Be- und Verarbeitung von Kautschuk oder Kunststoffen .....	19 439	16 148	201 765	154 193
852	Werkzeugmaschinen .....	49 839	44 260	543 638	469 819

### noch: 3. Einfuhr Bayerns nach Warengruppen und Warenuntergruppen

Nr. der Systematik	Warengruppe Warenuntergruppe	Einfuhr			
		im November 2010		Januar bis November 2010	
		dt=100 KG	1 000 EUR	dt=100 KG	1 000 EUR
<b>8</b>	<b>noch Fertigwaren - Enderzeugnisse</b>				
853	Büromaschinen und automatische Datenverarbeitungsmaschinen .....	82 653	657 503	830 545	5 485 190
854	Maschinen für das Papier- und Druckgewerbe .....	8 321	10 968	86 759	109 094
859	Maschinen, a.n.g. ....	133 745	195 114	1 333 545	1 911 146
<b>841-859</b>	<b>Maschinen zusammen</b>	<b>835 442</b>	<b>1 355 967</b>	<b>8 619 091</b>	<b>12 563 590</b>
860	Sportgeräte .....	28 495	24 107	368 569	272 919
861	Geräte zur Elektrizitätserzeugung und -verteilung .....	462 337	619 406	4 810 036	6 245 498
862	elektrische Lampen und Leuchten .....	36 162	49 982	387 651	505 579
863	nachrichtentechnische Geräte und Einrichtungen .....	9 112	151 920	96 421	1 575 594
864	Rundfunk- und Fernsehgeräte, phono- und videotechnische Geräte .....	73 363	195 523	555 488	1 663 416
865	elektronische Bauelemente .....	353 768	1 022 570	2 508 187	9 390 696
869	elektrotechnische Erzeugnisse, a.n.g. ....	208 422	202 840	2 101 685	2 044 859
871	medizinische Geräte und orthopädische Vorrichtungen .....	18 291	129 717	201 656	1 349 717
872	mess-, steuerungs- und regelungstechnische Erzeugnisse .....	22 415	163 266	203 205	1 557 092
873	optische und fotografische Geräte .....	5 563	74 882	60 497	794 412
874	Uhren .....	3 604	34 094	28 760	324 745
875	Möbel .....	327 701	169 189	3 271 762	1 634 636
876	Musikinstrumente .....	12 546	15 025	92 448	111 503
877	Spielwaren .....	91 188	212 217	874 940	2 152 380
878	Schmuckwaren, Gold- und Silberschmiedewaren .....	240	21 397	2 411	182 529
881	Schienenfahrzeuge .....	14 751	16 913	221 982	322 490
882	Wasserfahrzeuge .....	450	626	122 009	53 978
883	Luffahrzeuge .....	2 670	113 246	36 106	1 354 749
884	Fahrgestelle, Karosserien, Motoren, Teile und Zubehör für Kraftfahrzeuge und dergleichen .....	918 974	867 531	8 813 835	8 425 796
885	Personenkraftwagen und Wohnmobile .....	447 886	503 621	4 247 102	4 843 802
886	Busse .....	3 041	2 677	29 554	14 646
887	Lastkraftwagen und Spezialfahrzeuge .....	62 512	56 946	739 243	587 698
888	Fahrräder .....	11 421	22 522	144 519	266 875
889	Fahrzeuge, a.n.g. ....	57 636	29 583	858 044	472 314
891	vollständige Fabrikationsanlagen .....	-	-	338	1 847
896	Enderzeugnisse, a.n.g. ....	63 134	161 089	652 055	1 723 354
	<b>Zusammen</b>	<b>7 060 790</b>	<b>7 778 665</b>	<b>72 691 641</b>	<b>76 824 456</b>
<b>7-8</b>	<b>Fertigwaren zusammen</b>	<b>12 897 276</b>	<b>8 657 535</b>	<b>137 628 922</b>	<b>86 087 542</b>
<b>5-8</b>	<b>Gewerbliche Wirtschaft zusammen</b>	<b>60 189 953</b>	<b>10 753 195</b>	<b>592 088 099</b>	<b>104 511 890</b>
901	Rückwaren .....	84 026	106 652	858 894	1 113 207
903	Ersatzlieferungen .....	200	314	40 988	6 461
904	andere nicht aufgliederbare Warenverkehre .....	5 387 018	859 642	60 669 461	8 512 623
	<b>Insgesamt</b>	<b>70 474 015</b>	<b>12 266 892</b>	<b>713 255 140</b>	<b>120 368 030</b>

## 4. Einfuhr Bayerns nach Erdteilen, Bestimmungsländern und Ländergruppen

Nr. des Landes	Erdteil Ursprungsland Ländergruppe	Einfuhr			
		im November 2010		Januar bis November 2010	
		dt=100 KG	1 000 EUR	dt=100 KG	1 000 EUR
<b>EUROPA</b>					
001	Frankreich .....	2 322 328	566 796	24 478 592	5 655 293
003	Niederlande .....	2 711 560	605 253	28 692 497	5 855 170
005	Italien .....	3 419 564	847 220	39 182 590	8 610 768
006	Vereinigtes Königreich .....	608 031	355 888	7 591 053	3 668 948
007	Irland .....	108 307	226 492	1 109 635	1 800 827
008	Dänemark .....	236 947	67 969	2 794 315	667 859
009	Griechenland .....	134 119	28 296	1 936 688	363 427
010	Portugal .....	110 790	47 493	1 429 779	474 078
011	Spanien .....	764 754	212 850	7 890 586	2 210 519
013	Schweden .....	603 220	178 491	5 810 926	1 173 283
014	Finnland .....	238 861	41 383	2 558 414	409 738
015	Österreich .....	6 998 298	1 245 487	79 686 088	12 791 946
017	Belgien .....	1 528 147	236 346	16 076 119	2 956 539
018	Luxemburg .....	113 416	19 350	1 267 430	213 876
020	Ceuta .....	9	1	119	17
023	Melilla .....	-	-	9	58
024	Island .....	1 201	346	25 145	5 825
028	Norwegen .....	934 954	39 066	6 972 855	313 310
037	Liechtenstein .....	4 618	5 553	44 225	59 416
039	Schweiz .....	679 191	334 087	6 629 272	3 179 627
041	Färöer .....	1	1	17	16
043	Andorra .....	5	2	112	64
044	Gibraltar .....	0	8	1	14
045	Vatikanstadt .....	0	12	1	119
046	Malta .....	6 746	8 921	77 714	96 285
047	San Marino .....	39	34	758	1 732
052	Türkei .....	322 337	145 901	3 350 648	1 491 738
053	Estland .....	24 883	2 811	149 071	28 361
054	Lettland .....	100 367	8 850	1 302 940	100 672
055	Litauen .....	41 964	9 606	456 668	101 617
060	Polen .....	1 288 784	301 892	14 836 058	3 003 149
061	Tschechische Republik .....	4 105 545	898 610	45 239 219	8 419 161
063	Slowakei .....	609 340	213 007	7 586 167	2 208 350
064	Ungarn .....	930 460	379 350	11 019 305	4 425 237
066	Rumänien .....	372 064	149 640	3 962 225	1 684 612
068	Bulgarien .....	112 135	28 720	1 572 242	287 325
070	Albanien .....	3 450	1 262	28 459	13 342
072	Ukraine .....	122 781	16 606	868 013	138 446
073	Weißrussland (Belarus) .....	32 558	2 870	329 138	38 582
074	Republik Moldau .....	461	415	4 671	6 001
075	Russische Föderation .....	17 204 278	628 711	198 066 209	6 462 103
076	Georgien .....	982	827	389 225	26 258
077	Armenien .....	235	466	364	682
078	Aserbaidshchan .....	2 115 070	98 178	13 293 574	593 383
079	Kasachstan .....	5 726 585	276 970	60 176 015	2 768 130
080	Turkmenistan .....	13	66	1 105 828	49 951
081	Usbekistan .....	1 387	244	52 806	14 550
082	Tadschikistan .....	-	0	1 884	378
083	Kirgistan .....	43	25	875	445
091	Slowenien .....	281 138	75 327	3 127 107	775 071
092	Kroatien .....	65 280	21 410	612 209	207 515
093	Bosnien und Herzegowina .....	58 983	9 052	769 761	104 443
095	Kosovo .....	1 180	178	28 434	15 364
096	ehemalige jugoslaw. Republik Mazedonien .....	11 912	49 917	112 552	236 415
097	Montenegro .....	56	66	3 591	1 003
098	Serbien .....	110 459	25 557	1 191 107	233 846
600	Zypern .....	7 199	8 129	84 020	82 691
	<b>Zusammen</b>	<b>55 177 037</b>	<b>8 422 006</b>	<b>603 975 324</b>	<b>84 027 578</b>

### noch 4. Einfuhr Bayerns nach Erdteilen, Bestimmungsländern und Ländergruppen

Nr. des Landes	Erdteil Ursprungsland Ländergruppe	Einfuhr			
		im November 2010		Januar bis November 2010	
		dt=100 KG	1 000 EUR	dt=100 KG	1 000 EUR
	<b>AFRIKA</b>				
204	Marokko .....	8 057	3 488	113 723	56 958
208	Algerien .....	77	163	411 705	19 981
212	Tunesien .....	26 312	36 716	2 681 748	479 438
216	Libysch-Arabische Dschamahirija .....	5 558 011	254 959	34 416 784	1 517 663
220	Ägypten .....	1 721 531	81 981	7 033 428	371 449
224	Sudan .....	2 837	430	25 987	5 846
228	Mauretanien .....	2	1	13	12
232	Mali .....	-	3	3 784	474
236	Burkina Faso .....	72	60	7 652	1 371
240	Niger .....	-	-	1	3
244	Tschad .....	-	-	0	4
247	Kap Verde .....	2	0	4	15
248	Senegal .....	649	155	6 027	1 065
252	Gambia .....	-	-	0	0
257	Guinea-Bissau .....	-	-	-	-
260	Guinea .....	4	5	246	45
264	Sierra Leone .....	85	76	2 217	981
268	Liberia .....	-	-	1 006	264
272	Côte d'Ivoire .....	495	52	14 132	4 625
276	Ghana .....	1 351	400	9 902	1 807
280	Togo .....	-	-	39	21
284	Benin .....	11	6	215	338
288	Nigeria .....	2 364 922	111 853	14 310 676	625 726
302	Kamerun .....	8	34	3 912	643
306	Zentralafrikanische Republik .....	-	-	204	46
310	Äquatorialguinea .....	-	-	51	26
311	São Tomé und Príncipe .....	-	-	3	13
314	Gabun .....	0	3	22	19
318	Republik Kongo .....	36	13	2 055	275
322	Demokratische Republik Kongo .....	1	3	955	210
324	Ruanda .....	653	94	1 367	237
328	Burundi .....	182	64	543	146
329	St. Helena und zugehörige Gebiete .....	-	-	-	-
330	Angola .....	11	4	502	235
334	Äthiopien .....	1 010	367	7 866	1 798
336	Eritrea .....	-	-	0	1
338	Dschibuti .....	-	-	2	21
342	Somalia .....	0	0	3	10
346	Kenia .....	957	210	14 454	2 950
350	Uganda .....	277	38	6 851	1 659
352	Vereinigte Republik Tansania .....	17	25	11 428	2 608
355	Seychellen und zugehörige Gebiete .....	1 329	451	1 369	465
357	Britisches Territorium im Indischen Ozean .....	-	-	1	7
366	Mosambik .....	1 080	49	32 888	8 571
370	Madagaskar .....	1 061	274	14 372	3 264
373	Mauritius .....	926	642	8 817	9 972
375	Komoren .....	52	21	174	162
377	Mayotte .....	-	-	-	-
378	Sambia .....	31	14	6 364	2 924
382	Simbabwe .....	1 918	544	39 447	11 474
386	Malawi .....	1 326	205	51 883	21 228
388	Südafrika .....	247 137	46 009	6 505 534	512 183
389	Namibia .....	2 670	553	36 895	7 134
391	Botsuana .....	-	-	1	9
393	Swasiland .....	3	1	82	56
395	Lesotho .....	-	-	204	82
	<b>Zusammen</b>	<b>9 945 101</b>	<b>539 964</b>	<b>65 787 537</b>	<b>3 676 513</b>

### noch 4. Einfuhr Bayerns nach Erdteilen, Bestimmungsländern und Ländergruppen

Nr. des Landes	Erdteil Ursprungsland Ländergruppe	Einfuhr			
		im November 2010		Januar bis November 2010	
		dt=100 KG	1 000 EUR	dt=100 KG	1 000 EUR
<b>A M E R I K A</b>					
400	Vereinigte Staaten .....	548 928	836 927	4 750 020	7 995 506
404	Kanada .....	80 924	32 609	943 146	581 742
406	Grönland .....	-	-	13	7
408	St. Pierre und Miquelon .....	-	-	-	-
412	Mexiko .....	14 741	20 217	196 576	230 814
413	Bermuda .....	40	36	228	401
416	Guatemala .....	207	69	2 985	1 098
421	Belize .....	-	-	85	103
424	Honduras .....	603	168	2 415	1 026
428	El Salvador .....	18	88	4 497	1 757
432	Nicaragua .....	88	32	1 777	713
436	Costa Rica .....	5 229	2 529	93 042	39 755
442	Panama (einschl. ehem. Kanalzone) .....	6 250	327	67 953	3 322
446	Anguilla .....	-	-	549	306
448	Kuba .....	3 880	974	57 198	16 207
449	St. Kitts und Nevis .....	21	154	182	1 565
452	Haiti .....	5	10	812	116
453	Bahamas .....	0	0	1 404	175
454	Turks- und Caicosinseln .....	-	-	0	0
456	Dominikanische Republik .....	211	603	3 995	10 821
457	Amerikanische Jungferninseln .....	-	-	0	0
459	Antigua und Barbuda .....	19	1	19	3
460	Dominica .....	-	-	0	1
463	Kaimaninseln .....	-	-	16	22
464	Jamaika .....	1 765	130	7 109	832
465	St. Lucia .....	-	-	0	3
467	St. Vincent und die Grenadinen .....	-	-	0	12
468	Britische Jungferninseln .....	-	-	0	2 316
469	Barbados .....	428	163	10 131	3 709
470	Montserrat .....	-	-	1	73
472	Trinidad und Tobago .....	259	64	561	169
473	Grenada (einschl. südl. Grenadinen) .....	140	118	487	477
474	Aruba .....	-	-	-	0
478	Niederländische Antillen .....	-	-	64	238
480	Kolumbien .....	77 243	1 944	754 538	21 208
484	Venezuela .....	740 610	29 020	4 195 124	135 138
488	Guyana .....	0	0	9	19
492	Suriname .....	0	5	461	200
500	Ecuador .....	4 414	870	61 813	10 591
504	Peru .....	9 965	5 579	96 629	61 158
508	Brasilien .....	149 401	43 874	1 914 109	374 928
512	Chile .....	22 765	8 150	402 767	145 479
516	Bolivien .....	1 755	1 449	15 626	6 561
520	Paraguay .....	1 930	460	15 009	3 131
524	Uruguay .....	970	534	9 583	3 579
528	Argentinien .....	79 446	5 062	480 780	43 880
529	Falklandinseln (Malwinen) .....	-	-	9	2
	<b>Zusammen</b>	<b>1 752 254</b>	<b>992 164</b>	<b>14 091 721</b>	<b>9 699 164</b>



### noch 4. Einfuhr Bayerns nach Erdteilen, Bestimmungsländern und Ländergruppen

Nr. des Landes	Erdteil Ursprungsland Ländergruppe	Einfuhr			
		im November 2010		Januar bis November 2010	
		dt=100 KG	1 000 EUR	dt=100 KG	1 000 EUR
<b>ASIEN</b>					
604	Libanon .....	10 301	425	21 116	1 969
608	Arabische Republik Syrien .....	1 359 486	54 507	8 151 307	331 860
612	Irak .....	496 350	21 089	497 326	22 106
616	Islamische Republik Iran .....	3 626	1 926	880 523	52 411
624	Israel .....	19 990	22 594	195 477	205 559
625	Besetzte palästinensische Gebiete .....	0	3	20	15
626	Timor-Leste (ehem. Osttimor) .....	192	48	864	208
628	Jordanien .....	134	75	1 345	1 747
632	Saudi-Arabien .....	22 255	2 904	282 068	32 496
636	Kuwait .....	725	151	3 781	3 309
640	Bahrain .....	916	220	16 987	3 877
644	Katar .....	133	85	1 721	2 610
647	Vereinigte Arabische Emirate .....	2 981	5 699	91 109	52 786
649	Oman .....	60	35	2 738	2 364
653	Jemen .....	20	88	94	762
660	Afghanistan .....	0	1	11	65
662	Pakistan .....	9 849	5 160	118 750	74 341
664	Indien .....	142 515	61 222	1 400 148	674 387
666	Bangladesch .....	15 923	16 143	149 548	162 389
667	Malediven .....	5	6	62	224
669	Sri Lanka .....	7 924	4 341	69 370	47 036
672	Nepal .....	255	687	2 397	6 051
675	Bhutan .....	-	-	1	0
676	Myanmar .....	305	608	3 143	5 121
680	Thailand .....	27 979	73 153	394 137	702 907
684	Demokratische Volksrepublik Laos .....	7	22	495	650
690	Vietnam .....	37 065	29 671	409 907	356 262
696	Kambodscha .....	3 592	3 798	34 001	43 553
700	Indonesien .....	45 927	40 241	550 255	413 365
701	Malaysia .....	73 994	127 268	710 084	1 343 209
703	Brunei Darussalam .....	1	10	1	10
706	Singapur .....	17 407	73 441	198 764	757 330
708	Philippinen .....	8 704	31 361	78 137	349 840
716	Mongolei .....	1	13	58	162
720	Volksrepublik China .....	1 090 252	1 178 383	12 847 640	11 799 168
724	Demokratische Volksrepublik Korea .....	0	14	26 562	1 043
728	Republik Korea .....	44 513	103 441	483 450	942 297
732	Japan .....	93 442	321 099	959 721	3 106 583
736	Taiwan .....	39 005	93 632	427 861	1 013 287
740	Hongkong .....	7 784	24 614	91 829	244 526
743	Macau .....	9	59	671	1 946
	<b>Zusammen</b>	<b>3 583 627</b>	<b>2 298 238</b>	<b>29 103 478</b>	<b>22 759 834</b>

### noch 4. Einfuhr Bayerns nach Erdteilen, Bestimmungsländern und Ländergruppen

Nr. des Landes	Erdteil Ursprungsland Ländergruppe	Einfuhr			
		im November 2010		Januar bis November 2010	
		dt=100 KG	1 000 EUR	dt=100 KG	1 000 EUR
<b>AUSTRALIEN - OZEANIEN</b>					
800	Australien .....	12 337	11 560	128 936	145 979
801	Papua-Neuguinea .....	907	259	14 302	3 335
803	Nauru .....	-	-	-	-
804	Neuseeland .....	2 723	2 535	150 873	52 224
806	Salomonen .....	-	-	240	13
807	Tuvalu .....	-	-	-	-
809	Neukaledonien und zugehörige Gebiete .....	-	-	20	47
811	Wallis und Futuna .....	-	-	-	-
812	Kiribati .....	-	-	-	-
813	Pitcairninseln .....	-	-	-	-
815	Fidschi .....	16	42	349	404
816	Vanuatu .....	8	115	12	148
817	Tonga .....	-	-	-	-
819	Samoa .....	-	-	-	-
820	Nördliche Marianen .....	-	-	-	-
822	Französisch-Polynesien .....	-	-	11	59
823	Föderierte Staaten von Mikronesien .....	-	-	1	8
824	Marshallinseln .....	-	-	0	8
825	Palau .....	-	-	-	-
830	Amerikanisch-Samoa .....	-	-	0	104
831	Guam .....	-	-	-	-
832	Kleine Amerikanische Überseeinseln .....	-	-	0	1
833	Kokosinseln (Keelinginseln) .....	-	-	-	-
834	Weihnachtsinsel .....	-	-	0	4
835	Heard und McDonaldinseln .....	-	-	-	-
836	Norfolkinsel .....	-	-	-	-
837	Cookinseln .....	-	-	170	50
838	Niue .....	-	-	-	-
839	Tokelau .....	-	-	12	60
891	Antarktis .....	-	-	-	-
892	Bouvetinsel .....	-	-	-	-
893	Südgeorgien und die Südlichen Sandwichinseln .....	-	-	-	-
894	Französische Südgebiete .....	-	-	79	88
	<b>Zusammen</b>	<b>15 991</b>	<b>14 511</b>	<b>295 006</b>	<b>202 531</b>
950	Schiffs- und Luftfahrzeugbedarf .....	-	-	-	-
958	Nicht ermittelte Länder und Gebiete .....	5	9	2 074	2 410
	<b>Zusammen</b>	<b>5</b>	<b>9</b>	<b>2 074</b>	<b>2 410</b>
	<b>Insgesamt</b>	<b>70 474 015</b>	<b>12 266 892</b>	<b>713 255 140</b>	<b>120 368 030</b>
<b>Industrialisierte westliche Länder</b>					
	EU-Länder .....	27 778 966	6 764 175	309 917 449	68 064 803
	darunter EURO-Länder .....	19 354 567	4 382 348	215 183 426	44 504 580
	EFTA-Länder .....	1 619 964	379 052	13 671 496	3 558 178
	übrige europäische Länder .....	322 391	145 959	3 351 665	1 493 759
	Vereinigte Staaten und Kanada .....	629 852	869 536	5 693 167	8 577 248
	übrige Länder .....	355 639	381 203	7 745 064	3 816 969
	<b>Zusammen</b>	<b>30 706 813</b>	<b>8 539 925</b>	<b>340 378 840</b>	<b>85 510 957</b>
	<b>Mittel- und Osteuropäische Länder .....</b>	<b>25 455 715</b>	<b>1 132 820</b>	<b>277 034 714</b>	<b>10 910 838</b>
<b>Entwicklungsländer</b>					
	in Afrika .....	9 697 964	493 954	59 282 003	3 164 330
	in Amerika .....	1 122 402	122 628	8 398 555	1 121 916
	in Asien .....	2 362 866	769 058	14 859 591	7 496 617
	in Ozeanien .....	931	416	15 197	4 328
	<b>Zusammen</b>	<b>13 184 163</b>	<b>1 386 056</b>	<b>82 555 346</b>	<b>11 787 191</b>
	<b>Staatshandelsländer in Asien .....</b>	<b>1 127 319</b>	<b>1 208 081</b>	<b>13 284 166</b>	<b>12 156 634</b>
	<b>Tigerländer .....</b>	<b>265 313</b>	<b>567 162</b>	<b>2 934 518</b>	<b>5 766 772</b>